

**団体の基礎構造に関する調査**  
(JIGS1: J, K, U, G, C, R, PH, TR, BR, BD, J-JIGS2)  
**10 力国比較集計**  
**内部資料**

Cross-national Survey on Civil Society  
Organizations and Interest Groups  
Tabulation to Compare 10 Nations

辻中 豊 編著  
2011 年 3 月



## — 目次 —

I . 調査の概要	
1. J-JIGS1 (Japan)	3
2. J-JIGS2 (Japan)	7
3. K-JIGS1 (Korea)	15
4. U-JIGS1 (USA)	19
5. G-JIGS1 (Germany)	27
6. C-JIGS1 (China)	33
7. R-JIGS1 (Russia)	47
8. PH-JIGS1 (Philippines)	59
9. TR-JIGS1 (Turkey)	73
10. BR-JIGS1 (Brazil)	81
11. BD-JIGS1 (Bangladesh)	89
II . JIGS 共通変数比較表	
1. 大問比較	117
2. 大問比較: 合計表示	125
3. 値比較	133
4. 比率比較	205



---

# I . 調査の概要



# 1. J-JIGS1

## I 調査の概要

団体の基礎構造に関する調査の概要

---

### 1 調査目的

本調査（「団体の基礎構造に関する調査」）は、現代日本社会において、さまざまな団体がどのように存在し、どのような活動を行っているのかを、学術的な観点から研究・分析することを課題としている。

### 2 調査方法

調査地域 東京都（島部除く）、茨城県全域の2地域  
調査対象 職業別電話帳（日本電信電話株式会社発行『タウンページ』）の「組合・団体」に記載されている団体  
調査対象数 4,247 団体  
抽出方法 無作為抽出  
調査方法 郵送調査  
調査実施機関 団体基礎構造研究会・筑波大学政治学研究会

### 3 調査スケジュール

本調査では、4,000 団体に調査票を送付した後、無回答団体に対して、再度調査票を送付し回答を求めた。

97年3月3日 調査票発送（締切日3月20日）  
3月17日 督促状送付  
5月12日 無回答団体に対して調査票を再度発送（締切日5月31日）

### 4 回収状況

#### 【第1回発送】

調査対象団体数（調査票発送数） ----- 4,000  
東京：3,619  
茨城： 381  
有効回収数（%） ----- 1,223（30.6%）  
東京：1,072（29.6%）  
茨城： 151（39.6%）

#### 【第2回発送】

調査対象団体数（調査票発送数） ----- 2,758  
調査対象団体内訳  
作業上の不備のため調査対象からもれた団体 ---- 247  
第1回調査における非回答団体 ----- 2,511

・非回答団体数は、回答拒否団体（40）のほかに、調査途中で判明した重複団体（50）、解散団体（8）、住所不明団体（115）等を除いたものである。

有効回収数（％） ----- 412（14.9％）  
東京： 366  
茨城： 46

#### 【最終的な回収数】

調査対象団体数 ----- 4,247  
有効回収数（％） ----- 1,635（38.5％）  
東京：1,438（37.2％）  
茨城： 197（51.7％）

・なおID番号を消した上で調査票を返送してきた団体が21団体あったが、これらの団体は有効回収数の中には含めていない。

## 5 母集団情報

本調査の母集団は、東京都版（島部除く）と茨城県版の職業別電話帳（日本電信電話株式会社発行『タウンページ』）の「組合・団体」に記載されている23,128団体である。以下では、この母集団の特性を知る上で必要な情報を示す。

### （1）電話帳の説明

#### ・電話帳のエリア構成

本調査では、日本電信電話株式会社発行の職業別電話帳を用いて、調査対象団体の選定を行っている。用いた電話帳は、東京都10エリア（島部の5エリアを除く）と、茨城県5エリアの全15冊である。電話帳のエリア構成を示すと以下のとおりである。

- 東京都 ①台東区・荒川区・足立区・葛飾区（96年3月発行）  
②新宿区・渋谷区・世田谷区・中野区・杉並区（96年3月発行）  
③豊島区・文京区・北区・板橋区・練馬区（96年3月発行）  
④千代田区・中央区・墨田区・江東区・江戸川区（96年3月発行）  
⑤港区・品川区・目黒区・大田区（96年3月発行）  
⑥武蔵野（96年8月発行）  
⑦西多摩（96年8月発行）  
⑧相模原・町田・川崎（96年8月発行）  
⑨府中・調布（96年8月発行）  
⑩八王子（96年8月発行）  
●八丈島・青ヶ島  
●三宅島・御蔵島  
●大島・利島  
●式根島・神津島  
●小笠原

本調査では対象外

- 茨城県 ①水戸・ひたちなか地区（96年5月発行）  
②東部（96年5月発行）



- ③西部（96年5月発行）
- ④南部（96年5月発行）
- ⑤北部（96年5月発行）

・電話帳のカテゴリー

本調査では、職業別電話帳にある「組合・団体」という項目を利用している。この「組合・団体」という項目には、次に記す10の下位項目がある。

- ①組合・団体
- ②組合・団体（学術・文化）
- ③組合・団体（漁業協同組合）
- ④組合・団体（経済）
- ⑤組合・団体（社会保険）
- ⑥組合・団体（宗教）
- ⑦組合・団体（政治）
- ⑧組合・団体（農業協同組合）
- ⑨組合・団体（農林・水産）
- ⑩組合・団体（労働）

なお、それぞれの項目、下位項目への団体の分類は、客観的な基準に基づいて行われるものではなく、電話帳記載団体の自己申告に基づいて行われている。また複数の項目、下位項目に団体名を載せることも可能なため、調査団体選定時に、同一団体を重複してカウントしている場合があることをお断りしておく。

（2）母集団の分布

職業別電話帳の「組合・団体」に分類されている団体の実数は、東京都が21,366、茨城県が1,762で、総数は23,128である。ここで東京都、茨城県、全体の下位項目別の実数を示すと以下のとおりである。

	東京都	茨城県	全体
① 組合・団体	9153(42.8)	581(33.0)	9734(42.1)
② (学術・文化)	3178(14.9)	43( 2.4)	3221(13.9)
③ (漁業協同組合)	69( 0.3)	45( 2.6)	114( 0.5)
④ (経済)	4263(20.0)	268(15.2)	4531(19.6)
⑤ (社会保険)	811( 3.8)	33( 1.9)	844( 3.6)
⑥ (宗教)	438( 2.0)	70( 4.0)	508( 2.2)
⑦ (政治)	643( 3.0)	57( 3.2)	700( 3.0)
⑧ (農業協同組合)	213( 1.0)	215(12.2)	428( 1.9)
⑨ (農林・水産)	668( 3.1)	266(15.1)	934( 4.0)
⑩ (労働)	1930( 9.0)	184(10.4)	2114( 9.1)
	21366	1762	23128

（3）調査対象団体の抽出

調査対象団体は、上記の23,128から無作為で4,247の団体を抽出した。その分布を先と

同様の形式で示すと以下のようになる。

	東京都	茨城県	全体
① 組合・団体	1623(42.0)	112(29.4)	1735(40.9)
② (学術・文化)	555(14.4)	12( 3.1)	567(13.4)
③ (漁業協同組合)	22( 0.6)	12( 3.1)	34( 0.8)
④ (経済)	755(19.5)	48(12.6)	803(18.9)
⑤ (社会保険)	178( 4.6)	10( 2.6)	188( 4.4)
⑥ (宗教)	76( 2.0)	12( 3.1)	88( 2.1)
⑦ (政治)	114( 2.9)	14( 3.7)	128( 3.0)
⑧ (農業協同組合)	54( 1.4)	71(18.6)	125( 2.9)
⑨ (農林・水産)	122( 3.2)	50(13.1)	172( 4.0)
⑩ (労働)	367( 9.5)	40(10.5)	407( 9.6)
	3866	381	4247

#### (4) 有効回答団体の分布

調査に回答した団体のうち、ID番号識別可能な 1,635 団体の分布を、先と同様の形式で示すと以下のようになる。

	東京都	茨城県	全体
① 組合・団体	636(44.2)	55(27.9)	691(42.3)
② (学術・文化)	203(14.1)	8( 4.1)	211(12.9)
③ (漁業協同組合)	5( 0.3)	6( 3.0)	11( 0.7)
④ (経済)	279(19.4)	29(14.7)	308(18.8)
⑤ (社会保険)	100( 7.0)	6( 3.0)	106( 6.5)
⑥ (宗教)	16( 1.1)	2( 1.0)	18( 1.1)
⑦ (政治)	26( 1.8)	6( 3.0)	32( 2.0)
⑧ (農業協同組合)	18( 1.3)	30(15.2)	48( 2.9)
⑨ (農林・水産)	34( 2.4)	34(17.3)	68( 4.2)
⑩ (労働)	121( 8.4)	21(10.7)	142( 8.7)
	1438	197	1635

## 2. J-JIGS2

### 調査の概要

#### 1. 調査の目的・内容

社会団体とは、経済・業界団体、労働組合、公益法人、市民団体などあらゆる種類の非営利団体の総称である。これらの多様な団体は様々な社会サービスを提供することによって市民の生活を支えている。また、政治や行政と連携することで政策の形成や執行に寄与している。こうした社会団体の活動を把握することは、日本の市民社会の構造を明らかに、ガバナンスの実態を解明するうえで重要な課題である。

こうした問題関心から、本プロジェクトの前身である筑波大学団体基礎構造研究会は、1997年に東京都と茨城県の団体に対して「団体の基礎構造に関する調査（JIGS調査）」を行った。今回の社会団体調査は、前回調査の問題意識を引き継ぎ、それを全国規模に発展させるかたちで行った。同時に、前述した日本の市民社会団体を対象とした3つの調査のうちの1つに位置づけられる。これらの他の調査結果と比較することで、社会団体の時系列的变化および他団体との相違を検討することが可能である。

社会団体調査では、具体的に以下にあげる質問項目を設けている。

表1 主な質問項目

項目	主な質問
1.団体の概要	所在地、設立年、会員数、活動範囲、収入、活動目的、関心のある政策領域
2.政治・行政との関係	行政からの規制、行政との連携、働きかけの対象と程度、選挙活動
3.他団体との関係	他団体との協調・対立関係、団体の影響力
4.政治・社会に対する評価	政治・社会に対する意見、政策満足度、機関に対する信頼
5.団体の内部過程	会員の構成、会員の参加、会員同士の交流、組織の特徴

#### 2. 調査の日程

調査は職業別電話帳（タウンページ）をもとに全国のすべての社会団体（91,101団体）を対象として郵送法（郵送配布・郵送返答）で行った。調査票の配布は3度にわたり行った。調査実施に際しての日程は、表1のとおりである。

表2 調査日程

日程	内容
2006.12.8	第1次調査票配布 (35,144 団体)
2007.1.11	調査回答の督促状配布 (35,144 団体)
2007.1.19	第2次調査票配布 (19,719 団体)
2007.2.8.	第3次調査票配布 (36,238 団体)

### 3. 調査対象の確定法

本調査では、タウンページの「組合・団体」欄に掲載されている団体すべてを対象としている。「組合・団体」欄にはさらに次に示す28の下位項目がある。それぞれの下位項目への分類は客観的な基準ではなく、電話帳に記載される団体の自己申告に基づいている。また、電話帳には複数の項目や下位項目に団体名を載せることが可能であるため、「組合・団体」欄には、同一団体の重複がみられる。また、同一団体の複数の部署や附属施設の電話番号も記載されている。そのため、電話帳にある団体を十分に吟味し、団体としての意思決定が可能な機関のみを調査対象とした。以下では、調査対象確定までの手続きについてふれておく。

まず、NTTの職業別電話帳の電子版(iタウンページ)における「組合・団体」に掲載されているすべての団体(199,856 団体)を抽出した。しかし、前述のように組織としての意思決定機関ではないものも多数含まれている。そのため、下記の手順で調査対象を確定した。

- 1) 「組合・団体」欄に同一の団体が複数掲載されているケースがみられる。団体の名称および所在住所をもとに重複している団体(19,193 団体)を削除した。その結果、180,663 団体となった。
- 2) 団体名に下記の名称が付随しているものは、団体の附属施設と判断して削除した。その結果、83,914 団体を削除し、96,749 団体となった。
  - ・削除した名称  
案内所、出張所、工場、管理事務所、作業所、診療所、室、部、課、庫、ターミナル、ガソリンスタンド、ストア、クーラーステーション、SS、給油所、部長、本部長、講習局、試験地、書房、テレホンサービス、パレット・トラベル、定置番屋、診療専用、フードサービス、エレベータープラント、問合せ用、ショップ、畜舎、看護学科、医師会病院、プラン、係、受入、ファクトリー、工房、無線局、ダム、代行者、蓄養池、飼料受注センターなど
- 3) 1,2と同様のチェックを再度行ったところ、2,141 団体が新たに削除の対象となった。その結果、最終的には94,608 団体が調査対象となった。

- 4) これらを3回に分け調査票を配布した。第1次として36,544団体に調査票を配布した。さらに、第2次として25,200、第3次として32,864団体に調査票を配布した。合計すると、94,608団体である。
- 5) 調査票を配布した団体のうち、すでに解散したものや転居などにより住所不明となったものもあった。電話による連絡や還付郵便の件数に基づくと、これらの団体は3,507団体である。そのため、調査における母集団規模は、91,101団体である。

しかし、重複団体や団体の附属施設のチェックを1～3のプロセスで行ったものの、研究遂行上の様々な制約や、電話帳（iタウンページ）での記載名だけでは団体の附属施設であるかどうかを正確に判断できないこともあり、膨大な数のデータからこれらを確実に見つけ出すことは限界がある。そのため、ここで最終的に確定された母集団91,101団体の中には、幾つかの団体の附属施設のようなものも含まれている可能性がある。

このような問題に対応するため、調査票にこれらの調査対象を識別する調査項目(問3)を設けた。回収された15,791件のデータの中には、2.5%(400件)の団体の附属施設(問3の選択肢、⑤団体内部の部署・施設)が確認された。

## 4. 母集団の情報

都道府県別や団体分類ごとの団体数など母集団の基礎的情報についてふれておく。なお、実際に回収した調査票による結果も併記し、回収サンプルの代表性を検討する。

調査票には調査結果の報告書が欲しい団体にID番号を記すように求めている。実際にIDの記載があった団体は6,989である。これらの団体については、タウンページに記載されている情報をもとに、母集団全体と比較する。もっとも、IDが記載されているのは回収サンプル数の44.2%でしかない。そのため、回収サンプル全体の特徴を探るために、調査票における回答内容の集計と母集団情報を比較する。

表3は、都道府県ごとの団体数である。それぞれ、母集団であるタウンページにおける団体数、回収サンプル(ID記載団体)、回収サンプル(調査の回答内容)の順に記載する。

続いて、表4はタウンページにおける「組合・団体」カテゴリーの下位項目ごとに団体数をみたものである。調査票の質問には対応するものがないので、母集団情報とID記載団体のみを比較となる。

表3 社会団体の分布（都道府県別）

区分	母集団		回収サンプル (IDあり)		回収サンプル (全体)		
	度数	パーセント	度数	パーセント	度数	パーセント	抽出率
北海道	5,194	5.7	391	5.6	963	6.2	18.5
青森県	1,396	1.5	98	1.4	265	1.7	19.0
岩手県	1,620	1.8	151	2.2	351	2.2	21.7
宮城県	1,595	1.8	120	1.7	310	2.0	19.4
秋田県	1,052	1.2	86	1.2	227	1.5	21.6
山形県	1,102	1.2	113	1.6	239	1.5	21.7
福島県	1,665	1.8	151	2.2	259	1.7	15.6
茨城県	1,520	1.7	114	1.6	286	1.8	18.8
栃木県	1,252	1.4	119	1.7	267	1.7	21.3
群馬県	1,428	1.6	125	1.8	264	1.7	18.5
埼玉県	2,153	2.4	151	2.2	334	2.1	15.5
千葉県	2,396	2.6	167	2.4	358	2.3	14.9
東京都	11,065	12.1	963	13.8	1803	11.6	16.3
神奈川県	3,305	3.6	235	3.4	445	2.9	13.5
新潟県	2,184	2.4	213	3.0	487	3.1	22.3
富山県	1,204	1.3	83	1.2	192	1.2	15.9
石川県	1,288	1.4	109	1.6	258	1.7	20.0
福井県	968	1.1	70	1.0	183	1.2	18.9
山梨県	752	0.8	67	1.0	133	0.9	17.7
長野県	2,289	2.5	237	3.4	499	3.2	21.8
岐阜県	1,511	1.7	158	2.3	345	2.2	22.8
静岡県	2,426	2.7	195	2.8	452	2.9	18.6
愛知県	3,201	3.5	266	3.8	549	3.5	17.2
三重県	1,473	1.6	120	1.7	259	1.7	17.6
滋賀県	872	1.0	62	0.9	142	0.9	16.3
京都府	1,923	2.1	137	2.0	286	1.8	14.9
大阪府	4,808	5.3	315	4.5	717	4.6	14.9
兵庫県	3,089	3.4	207	3.0	458	2.9	14.8
奈良県	733	0.8	43	0.6	102	0.7	13.9
和歌山県	920	1.0	69	1.0	145	0.9	15.8
鳥取県	716	0.8	52	0.7	125	0.8	17.5
島根県	1,001	1.1	60	0.9	157	1.0	15.7
岡山県	1,624	1.8	112	1.6	277	1.8	17.1
広島県	2,337	2.6	156	2.2	383	2.5	16.4
山口県	1,537	1.7	107	1.5	268	1.7	17.4
徳島県	926	1.0	80	1.1	174	1.1	18.8
香川県	1,110	1.2	96	1.4	197	1.3	17.7
愛媛県	1,431	1.6	98	1.4	258	1.7	18.0
高知県	1,235	1.4	87	1.2	197	1.3	16.0
福岡県	3,522	3.9	231	3.3	491	3.1	13.9
佐賀県	891	1.0	59	0.8	142	0.9	15.9
長崎県	1,523	1.7	84	1.2	214	1.4	14.1
熊本県	1,596	1.8	92	1.3	255	1.6	16.0
大分県	1,176	1.3	84	1.2	199	1.3	16.9
宮崎県	1,193	1.3	77	1.1	220	1.4	18.4
鹿児島県	1,580	1.7	85	1.2	264	1.7	16.7
沖縄県	1,319	1.4	94	1.3	210	1.3	15.9
合計	91,101	100.0	6,989	100.0	15,609	100.0	17.1
欠損値			8,802		182		
全体			15,791		15,791		

表4 母集団と回収サンプルの団体分類

区分	母集団		回収サンプル (IDあり)	
	度数	パーセント	度数	パーセント
漁業協同組合	2,457	2.7	121	1.7
農業協同組合	3,368	3.7	170	2.4
農林水産組合・団体	5,446	6.0	512	7.4
経済組合・団体	13,972	15.3	1,066	15.3
労働組合・団体	10,526	11.6	598	8.6
教育団体	1,654	1.8	189	2.7
医師会	884	1.0	53	0.8
医療組合・団体	922	1.0	70	1.0
公認会計士協会	16	0.0	2	0.0
行政書士会	70	0.1	11	0.2
司法書士会	108	0.1	10	0.1
歯科医師会	338	0.4	29	0.4
社会保険労務士会	57	0.1	10	0.1
獣医師会	58	0.1	9	0.1
青色申告会	345	0.4	29	0.4
税理士会	231	0.3	19	0.3
土地家屋調査会	80	0.1	11	0.2
弁護士会	180	0.2	4	0.1
薬剤師会	322	0.4	27	0.4
政治団体	4,248	4.7	191	2.7
環境保護団体	443	0.5	45	0.6
動物愛護団体	13	0.0	0	0.0
学術・文化団体	3,655	4.0	389	5.6
趣味・スポーツ組合・団体	1,477	1.6	150	2.2
宗教団体	2,322	2.5	78	1.1
社会生活組合・団体	9,581	10.5	718	10.3
生活協同組合	1,277	1.4	81	1.2
組合・団体	27,051	29.7	2,354	33.8
合計	91,101	100.0	6,956	100.0
欠損			33	
IDなし			8,802	
合計			15,791	

## 5. 調査の回収状況

調査票は郵送にて回収を行った。2006年12月8日に配布して以降の回収数の推移は図1に示すとおりである。第1次に調査票を配布して未回答だった団体には、2007年1月11日にはがきにて督促状を送った。最終的な調査票回収数は15,791であり、回収率は17.3%である。

図1は、調査票の回収数の推移である。大学の側で調査票を受け取った日ごとに表している。



図1 回収数の推移



## 6. 質問項目の比較（対 JIGS1 調査）

前述のとおり、今回の社会団体調査（JIGS2 調査）は、1997 年に行われた JIGS1 調査の継続調査である。

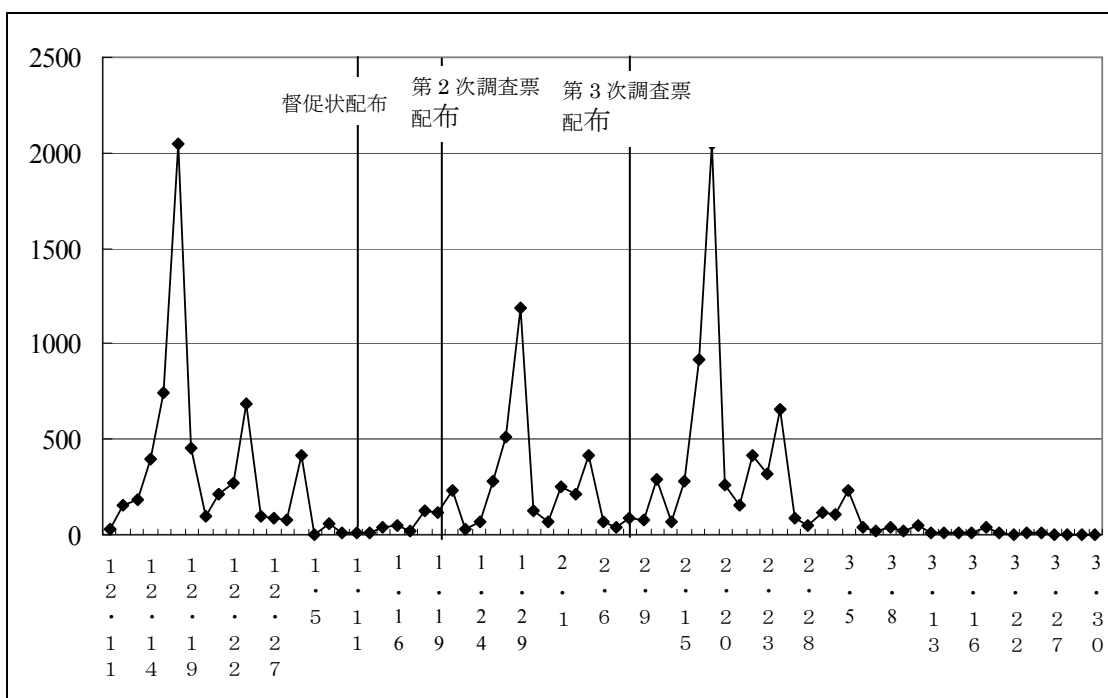
しかし、時代状況の変化や新たな問題関心をふまえて、質問に変更を加えている。表 5 は、前回の JIGS1 調査と今回の JIGS2 調査との質問文の相違を示している。JIGS2 調査の質問番号に、対応する JIGS1 調査の質問番号を記している。

表5 質問項目の比較(対JIGS1調査)

JIGS2		JIGS1	JIGS2		JIGS1
Q1	団体所在地		Q27	他団体との関係	Q27
Q2	団体設立年	Q30	Q28	メディアへの登場	Q24
Q3	団体の位置付け(本部、支部等)		Q29	一般向けの活動	
Q4	会員数	Q32	Q30	政党への支持	Q13
Q5	有給職員数	Q33	Q31	政党や政治家からの働きかけ	Q38
Q6	会員の条件		Q32	国政選挙での活動	Q15
Q7	団体分類	Q1	Q33	国の予算への働きかけ	Q16
Q8	関心のある政策や活動	Q2		自治体の予算への働きかけ	Q17
Q9	団体の目的・活動	Q3	Q34	働きかけの手段	Q21
Q10	法人格	Q4	Q35	政策の実施に成功	Q28
Q11	活動の地理的範囲	Q6		政策の修正・阻止に成功	Q29
Q12	政策課題への自己影響力	Q7	Q36	一般会員の活動参加頻度	
Q13	各種意見に対する立場		Q37	会員同士の交流の程度	
Q14	設立のための援助	Q31	Q38	団体の運営形態	
Q15	活動のための情報源	Q22	Q39	会員の大卒割合	
Q16	個人的な接触	Q23	Q40	会員の職業構成比率	
Q17	行政機関との関係(国)	Q8	Q41	予算	Q34
	行政機関との関係(自治体)	Q9		補助金・奨励金の金額	Q35
Q18	行政への直接接触	Q10	Q42	回答者の最終学歴	
Q19	行政への間接接触	Q11	Q43	回答者の交際対象	
Q20	政党との接触	Q14	Q44	保守的・革新的	Q5
Q21	政策についての相談	Q12	※	働きかけの対象	Q19
Q22	行政・政党・議員への信頼度	Q18		利益を代表する人数	Q20
Q23	国・自治体の政策への満足度			政策への参加・立場・満足度	Q25
Q24	団体の利益を全国的に代表する団体			情報機器導入の程度	Q36
Q25	上記「有」の場合、その団体の影響力			団体の自己評価	Q37
Q26	他団体の影響力の評価	Q26		政治との関係が深いか	Q39

※: 補完調査



### 3. K-JIGS1

## I 調査の概要

韓国団体の基礎構造に関する調査の概要

---

#### 1 調査目的

本調査（「韓国団体の基礎構造に関する調査」）は、現代韓国社会において、さまざまな団体がどのように存在し、どのような活動を行っているのかを、学術的な観点から研究・分析することを課題としている。

#### 2 調査方法

調査地域	ソウル、京畿全域の2地域
調査対象	業種別電話帳（韓国通信発行『電話番号簿』）に掲載されている団体および協会）
調査対象数	3890 団体
抽出方法	無作為抽出
調査方法	郵送調査
調査実施機関	韓国高麗大学 行政問題研究所（団体基礎構造研究会・筑波大学政治学研究会）

#### 3 調査スケジュール

本調査では、3890 団体に調査票を送付した後、無回答団体に対して、再度調査票を送付し回答を求めた。

1997 年 10 月 20 日 調査表発送  
11 月 11 日 1 次督促状発送  
11 月 25 日 2 次督促状発送  
1997 年 12 月 15 日 締切り日

#### 4 回収状況

調査対象団体数（調査票発送数） ----- 3,890  
ソウル：2,940  
京畿： 950  
有効回収数（%） ----- 493（12.7%）  
12 個団体に関してはソウルと京畿の地域区分が不可能なため、分析対象外とする。

有効回答数（%） ----- 481（12.4%）\*分析対象の N である。  
ソウル：371（12.6%）  
京畿： 110（11.6%）

## 5 母集団情報

	ソウル		京畿		合計	
	N	n	N	n	N	n
1 国民年金	20	7			20	7
2 国際機構	8	2			8	2
3 消費者団体	37	12	36	20	73	32
4 外国機関	87	29			87	29
5 演芸団体	32	10	2	2	34	12
6 文化団体	133	44	31	12	164	56
7 協会団体	1048	349	608	198	1656	547
8 環境保護団体	69	23	46	18	115	41
9 青少年団体	115	38	60	19	175	57
10 学会団体	213	72	26	12	239	84
11 労働組合	116	62	105	34	221	96
12 宗教団体	1294	474	457	143	1751	617
13 社会福祉団体	350	117	191	59	541	176
14 社会団体	2136	708	861	279	2997	987
15 産業経営者団体	1743	581	351	114	2094	695
16 専門家団体	806	266	84	31	890	297
17 女性団体	72	24	16	9	88	33
18 政治団体	368	122	注1)	注1)	368	122
合計	8647	2940	2874	950	11521	3890

注) 京畿道内の地域間のデータベースが一貫されていないため、無記入。例えば、京畿道内のA地域の場合、政治団体と分類されていて、B地域の場合社会団体などが含まれて分類されていたためである。

## 6 回収された団体の地域情報

ソウル	度数	%	京畿	度数	%
江南区	38	10.2	高陽里	1	0.9
江東区	7	1.9	光明里	3	2.7
江北区	4	1.1	九里市	5	4.5
江西区	6	1.6	軍浦市	3	2.7
冠岳区	10	2.7	南楊州市	3	2.7
廣津区	6	1.6	東豆川市	2	1.8
九老区	6	1.6	城南市	9	8.2
衿川区	1	0.3	松炭市	2	1.8
蘆原区	3	0.8	水原市	16	14.5
道峰区	4	1.1	安山市	6	5.5
東大門区	22	5.9	安養市	8	7.3
銅雀区	11	3.0	龍仁市	6	5.5
麻浦区	23	6.2	儀旺市	1	0.9
西大門区	12	3.2	議政府市	3	2.7
瑞草区	26	7.0	利川市	5	4.5
城東区	9	2.4	坡州市	3	2.7
城北区	8	2.2	平澤市	9	8.2
松坡区	16	4.3	加平郡	2	1.8
陽川区	8	2.2	金浦郡	2	1.8
永登浦区	32	8.6	安城郡	5	4.5
龍山区	19	5.1	楊州郡	4	3.6
恩平区	5	1.3	楊平郡	1	0.9
鐘路区	46	12.4	驪州郡	2	1.8
中区	43	11.6	蓮川郡	2	1.8
中浪区	6	1.6	抱川郡	2	1.8
			華城郡	5	4.5
合計	371	100	合計	110	100

## 6 J-JIGS、K-JIGS の質問表の違い

J-JIGS	K-JIGS	違い	違いの内容など
Q1	Q1	違	K-JIGSの団体の自己分類には宗教団体が加えられている。
Q2	Q2	○	
3	3	○	
4	4	○	
5	5	△	Q5. 1And5. 2 J-JIGS革新的 → K-JIGS改革的
6	6	○	
7	7	○	
8	8	○	
9	9	○	
10	10	△	Q10. (国) 1. 大臣・局長クラス→局長、長官、次官；(自治体) 1 首長→局長以上
11	11	△	(国に対して) (3) 首長、地方議会の議員→地方自団体長、地方議会の議員
12	12	○	
13	13	対応	政党支持に関する質問で韓国政党の名前に変更。
14	14	対応	政党支持に関する質問で韓国政党の名前に変更。
15	16	△	国政選挙 → 国会議員の選挙
16	19	○	
17	20	○	
18	21	○	
19	22	○	
20	23	○	
21	24	対応	「自社さ連立政権成立以降を念頭において」 → 「文民政権以降を念頭に」
22	25		
23	26	△	Q23. 4自治体の首長→Q26、4地方自治体の団体長
24	27	○	
25	28	対応	K-JIGSでは1987年以降の重要政策決定に関する質問表を用いる。
26	29	○	
27	30	違	J-JIGSでは「非常に対立的:1」→K-JIGS「非常に協調的:1」で、1から7まで反対。
28	31	○	
29	32	○	
30	33	○	
31	34	違	韓国質問表には（はい、いいえの選択の質問）がなく、記述式のみである。
32	35	○	
33	36	○	
34	37	対応	K-JIGS予算を韓国のウォンで示す。Ex)J-JIGS:100万円→1000万ウォン
35	38	対応	金額の単位がK-JIGS:万ウォン、J-JIGS:、万円
36	39	○	
37	15	○	
38	17	○	
39	18	○	

注1. 記号の意味 ○=J-JIGS、K-JIGS の違いがほとんどなし。△=表現の違いなどが多少あるものの、大きな違いではない。対応= J-JIGS の質問票を韓国の現状に対応させて、固有名詞などが変えられている。違=J-JIGS、K-JIGS の質問表の違いあり。

2. J-JIGS と K-JIGS は質問表の順番が一部異なる。これは上記表で示した通りである。

## 4. U-JIGS1

### *Outline of Data*

- Prepared by Survey Research Center of University of Maryland, December 1999.
- Survey Title : Survey of Associations, Clubs, and Organizations

### *Target Population/ Sample*

The population for this study were directors (or their designates) of interest groups, including both profit and non-profit organizations, in Washington, D.C. and North Carolina. The sample was provided by the Survey Research Center, however the client suggested the categories of target organizations. SRC obtained the sample list from Washington, D.C. and North Carolina telephone directories. Sample from the telephone directories incorporated the following categories of Associations/Groups: Academic or Cultural, Fishing Cooperative, Economic, Social Welfare, Religious, Political, Agricultural Cooperative, Agricultural Forestry and Fisheries, and Labor.

### *Questionnaire Development/Data Collection*

SRC conducted a mail survey from which information was collected from U.S. interest groups. This study was part of a comparative study of interest groups in Japan, Korea, and the United States.

The purpose of the survey was to gain insight into associations', clubs', and organizations' characteristics and lobbying activities. Respondents were asked to provide demographic information as well as information regarding their activities and political positions and involvement.

The questionnaire underwent revision by SRC staff and was finalized after review by the client. One pretest of 100 questionnaires was mailed.. Of the 100 questionnaires sent, 32 completed surveys were returned and one survey was returned as a refusal (indicating that the survey did not apply). The pretest response rate was 32% (32/99).

The first set of questionnaires (total=3,109) were mailed on July 14<sup>th</sup> and 15<sup>th</sup>, upon finalization of the questionnaire. 1,110 of these surveys were sent to North Carolina interest groups and 1,999 were sent to D.C. interest groups. Additional sample was drawn from the same telephone directory method in order to send a second mailing. The second mailing, sent on August 10<sup>th</sup> and 11<sup>th</sup>, consisted of 1,515 surveys to N.C. interest groups and 465 surveys to D.C. interest groups (total=1,980). A week proceeding both mailings, the standard follow-up postcard was sent, reminding anyone who had not sent back their survey to do so. After sufficient time was allotted for return of the surveys, additional mailings of the survey for samples for both samples, excluding completed surveys and incorrect addresses, were sent (combined total=3,529).

Main data collection ended November 12<sup>th</sup>. A total of 1,492 surveys were completed and returned. Given the goal to obtain 1500 surveys, eight additional surveys were pulled from the pre-test group.

### **Survey Rates**

The total sample size for the Interest Group Survey was 5,089. There were 751 (15%) bad addresses. The eligible sample was 4,338 (5,089-751). There were 1,492 surveys completed and returned from the eligible sample. The overall response rate is 34.4%. Eight additional surveys were pulled from the pretest group, all of which were from D.C. The following table shows the status of the sample by state, excluding the pretests. The response rate from the N.C. sample was slightly higher than the D.C. sample.

**Table 1. North Carolina Sample Status.**

Total sample mailed	2,625	100.0%
Bad addresses	415	18.1%
Eligible Sample	2,150	100.0%
Completed Surveys	752	35.0%

**Response Rate=35.0%**

**Table 2. Washington D.C. Sample Status.**

Total sample mailed	2,465	100.0%
Bad addresses	246	11.2%
Eligible Sample	2218	100.0%
Completed Surveys	740	33.4%

**Response Rate=33.4%**



***Differences in the surveys conducted in the Japan and U.S. (English)***

Japan	USA	Difference
Q1	Q8	See Table 3 Organization classification.
Q2	Q10	The U.S. question concerning policy interest is more positive than the Japanese version.
Q3	Q9	See Table 4 Organization activities.
Q4	Q4~Q7	Q4 is Q4(1) of Japan. There is no Q6 in the classification of the Japanese version.
Q5	—	—
Q6	Q1~Q3	The English (US) version is more detailed than the Japanese version.
Q7	—	—
Q8	Q12, Q27	See Table 5 Relationship to administration. Q27 is Japanese Q8(6).
Q9	Q12	See Table 5.
Q10	—	—
Q11	—	—
Q12	—	—
Q13	—	—
Q14	Q13~Q14	Questions are worded differently compared to the Japanese version.
Q15	Q16	There is no Q16 (6) in the Japanese version. The English (US) version contains a question regarding the present; this is omitted in the Japanese version.
Q16	—	—
Q17	—	—
Q18	—	—
Q19	Q15	Rankings are “1” and “2”, and those within the Japanese version are more detailed than the English (US) version. The item concerning “the White House” was added to the English (US) version.
Q20	—	—
Q21	Q17	See Table 6 Lobbying tactics.
Q22	Q19	See Table 7 Policy information sources. Rankings are “1”, “2”, and “3”, and are more detailed than those within the Japanese version.
Q23	—	—
Q24	—	—
Q25	—	—
Q26	Q18	See Table 8 Influence by select groups.
Q27	—	—
Q28	—	—
Q29	—	—
Q30	Q20	
Q31	—	—
Q32	Q21	The item concerning volunteers was added to the English (US) version.
Q33	Q21	
Q34	Q22	Although the responses provided are in dollars, the frequency table performs conversions at the rate of 1 dollar (US) to 100 yen (JPN).
Q35	—	—
Q36	Q24, Q25	Question 24 and 25 are Question 36(2) and 36(3), respectively, in the Japanese version.
Q37, Q38, Q39	—	—
—	Q11, Q23, Q26	—

## 日本とアメリカの質問票の違い(Japanese)

Japan	USA	違いの内容
Q1	Q8	団体分類表参照(Table 3.)。
Q2	Q10	「政策影響力行使」という質問で、日本の「政策関心」の質問より、積極的。
Q3	Q9	団体目的表参照(Table 4.)。
Q4	Q4～Q7	Q4: 日本の法人に対応、Q6: 日本の分類にはない。
Q5	—	—
Q6	Q1～Q3	日本より詳細な質問(Q1:地域組織、Q2:全国か地域か、Q3:全国・全体組織)。
Q7	—	—
Q8	Q12、Q27	行政関係参照表(Table 5.)。federal government: 日本の「国」に、Q27: 日本のQ8(6)に対応。
Q9	Q12	行政関係参照表(Table 5.)。local government: 日本の「自治体」に対応。
Q10	—	—
Q11	—	—
Q12	—	—
Q13	—	—
Q14	Q13～Q14	日本との質問方法に相違。
Q15	Q16	小質問「6」の追加。日本の「現在」に対応する質問はない。
Q16	—	—
Q17	—	—
Q18	—	—
Q19	Q15	有効順位は1位～2位で、日本(1位～3位)が詳細である。 有効対象にホワイトハウスの追加。
Q20	—	—
Q21	Q17	ロビング方法表参照(Table 6.)。
Q22	Q19	有効順位は1位～3位で、日本(1位のみ)より詳細。情報源参照(Table 7.)。
Q23	—	—
Q24	—	—
Q25	—	—
Q26	Q18	他アクターの影響力表参照(Table 8.)。
Q27	—	—
Q28	—	—
Q29	—	—
Q30	Q20	
Q31	—	—
Q32	Q21	「Volunteers」の追加。
Q33	Q21	
Q34	Q22	質問はドルとなっているが、頻度集計は100円/ドルで換算。
Q35	—	—
Q36	Q24、Q25	Q24: 日本のQ36(2)に、Q25: 日本のQ36(3)に対応。
Q37、Q38、Q39	—	—
—	Q11、Q23、Q26	—

**Table 3. 団体分類 (Organization classification)**

Japan (Q1)	USA (Q8)
1.農業団体	2.Agricultural
2.経済団体	14. Trade or Business or Commercial
3.労働団体	9. Labor Union or Federation
4.教育団体	4. Educational
5.行政関係団体	7. Governmental or Public Administration
6.福祉団体	13. Social Welfare
7.専門家団体	1. Academic or Research 8. Health or Medical
8.政治団体	10. Political or Public Affairs
9.市民団体	5. Environmental
10.その他	15. Other, specify
スポーツ関連団体	3. Cultural 11. Recreation or Hobby or Sports
国際交流関連団体	6. Foreign Interest or Ethnic
宗教団体	12. Religious

**Table 4. 団体目的 (Organization activities)**

Japan (Q3)	USA (Q9)
1.情報提供(対内)	13. Provide specialized information to members
2.経済利益の追求(対内)	1. Pursue economic benefits for members
3.生活や権利の防衛(対内)	2. Protect interests and rights of members
4.教育・訓練・研修(対内)	3. Provide education and training opportunities for members
5.補助金・奨励金の斡旋(対内)	4. Advocate on behalf of members for government subsidies
6.行政上の便宜をはかる(対内)	5. Accredit or licensing members 6. Assist members in obtaining government certification, licensing, etc.
7.情報提供(対外)	10. Provide information to other organizations
8.政策案の提供(対外)	8. Recommend policies to government officials
9.啓蒙活動(対外)	9. Educate the general public
10.資金助成(対外)	11. Provide financial support to other organizations
11.一般向けのサービス提供(対外)	12. Provide services to the general public
12.その他	14. Or do they have another purpose, specify: _____
—	7. Provide social and recreation activities for members

**Table 5. 行政関係 (Relationship to administration, local, and federal governments)**

Japan (Q8, Q9)	USA (Q12, Q27)
1.許認可を受ける	1. Licensed, certified or regulated
2.法的規制を受ける	
3.行政指導を受ける	2. Supervised or advised informally
4.政策決定や予算活動への協力・支持	7. Working in policy formulation and implementation
5.意見交換	4. Exchanging policy information
6.審議会などへの委員の派遣	5. Participating in advisory committees (Q27. Have any ……… or boards during the last five years?)
7.行政退職者へのポスト提供	6. Employing government officials (civil servants) after their retirement
—	3. Lobbying

**Table 6. ロビング方法 (Lobbying tactics)**

Japan (Q21)	USA (Q17)
1. 与党と接触	3. Contact Democratic members of Congress
2. 野党と接触	4. Contact Republican members of Congress
3. 政府省庁と接触	5. Contact governmental departments or agencies
4. 影響力のある人に接触	—
5. 法案作成を手伝う	—
6. 専門情報などの提供	—
7. 委員の派遣	—
8. 一般会員に要請	—
9. 直接行動	—
10. 大衆集会の開催	7. Organize demonstrations or public meetings
11. マスコミなどへの情報提供	9. Hold press conferences or issue news releases
12. メディアへの意見広告の掲載	8. Run advertisements
13. 団体立場などの記者会見	9. Hold press conferences or issue news releases
14. 他団体との連合	10. Form coalitions with other organizations
—	1. Testify before relevant governmental 2. Contact the White House 6. Ask members to contact members of Congress or government departments

**Table 7. 情報源 (Policy information sources)**

Japan (Q22)	USA (Q19)
1. 国の行政機関	1. Federal government departments/agencies
2. 自治体	2. Local governments
3. 政党	3. Political parties
4. 国会議員	4. Members of Congress
5. 地方議員	5. Members of local (state/county/city) assemblies
6. 学者・専門家	6. Scholars
7. 一般のマスメディア	7. Mass media in general
8. 専門誌・業界紙	8. Technical or trade magazines
9. 協力団体	10. Other organizations with similar interests
10. 団体のメンバー	11. Members of your organization
11. 企業	12. Companies
12. その他	13. Other (Specify)_____
—	9. The Web

**Table 8. 他アクターの影響力 (Influences by select groups)**

Japan (Q26)	USA (Q18)
1.労働団体	4. Labor organizations
2.農業団体	5. Agricultural organizations
3.経済・経営者団体	6. Business associations
4.官僚	15. Federal departments/agencies
5.政党	16. Congress
6.大企業	7. Multinational corporations
7.マスコミ	8. Mass media
8.文化人・学者	9. Universities, research institutes
9.消費者団体	10. Consumer organizations
10.福祉団体	11. Social welfare organizations
11.NGO・市民運動・住民運動団体	12. Public interest groups
12.婦人・女性運動団体	13. Women's organizations
13.自治体	1. Local governments
14.外国の政府	2. Foreign governments
15.国際機関	3. International governmental organizations
16.外国の利益団体	14. Foreign special interest groups



## 5. G-JIGS1

### *Outline of Data*

- Prepared by Martin-Luther-Universität Halle-Wittenberg and Freie Universität Berlin, January 2001.
- Survey Title : Survey on Associations and Interest Groups in Germany

### *Introduction and Proceeding*

This report summarizes the empirical methodology and the results of the *Survey on Associations and Interest Groups in Germany*. The survey was undertaken among associations and interest groups in Berlin and in the area of Halle in April/May 2000 as a joint project of the University of Halle (Prof. Dr. Gesine Foljanty-Jost) and the Free University of Berlin (Dr. Klaus Jacob).

The associations and interest groups were chosen from 2 CD ROMs, one of them containing the telephone books of Germany (klicktel 99, edition from May 1999, containing 38 million entries), the other one specialised on interest groups, authorities and organizations, (Hoppenstedt CD-ROM Verbände, Behörden, Organization, I/2000, containing 30,000 entries). From the telephone book all entries which were marked as “registered association” (“eingetragener Verein, e.V.”) in Berlin and the district of Halle were chosen, from the Hoppenstedt CD-ROM all interest groups in Berlin and the district of Halle were chosen. The following table gives an overview on the main characteristics of the sample:

**Table 1: Core data on the associations and interest groups in Berlin and Halle**

	Berlin	Halle	Total
Sport/recreation <sup>1</sup>	556 (13.6% of B)	135 (18.9% of H)	691 (14.4% of all)
Child care <sup>2</sup>	141 (3.4% of B)	0 (0.0% of H)	141 (2.9% of all)
Association for tax consultation (Lohnsteuerhilfverein) <sup>3</sup>	72 ( 1.8% of B)	103 (14.4% of H)	175 (3.6%of all)
Total	4,091 (85.1% of all)	715 (14.9% of all)	4,806
excluding “Lohnsteuerhilfvereine”	4,019	612	4,631

<sup>1</sup> The number of associations in the field of sport and recreation is smaller than expected. There might be a considerable number of small associations of this type which do not have an own telephone line and therefore could not be considered in the selection process.

<sup>2</sup> The main objective of this type of association is the operation of kindergarten. In order to get public funding parents are asked to form a registered association. The number which is given in the table is a rough estimation because of the names of the association.

<sup>3</sup> In Germany the profession of tax consultant is protected. By founding a registered association consultants might offer their services without having all legal requirements for a regulator tax consultant. These groups were excluded from the questionnaire.

Because of the large number of associations in Berlin and a random sample of 2,488 entries was selected. From the district of Halle the total number of 612 entries were included in the sample. Therefore a total of 3,100 associations were included in the first wave of the survey.

The following gives an overview on the response rates:

**Table 2: Response rates of the survey**

	Berlin	Halle	Total
First wave (end of April 2000)	2,488	612	3,100 excluding 26 addresses = 3,074
Responses	396 (15.9%)	138 (22.5%)	534 (17.4%)
Second wave (end of Mai 2000)	2,084	474	2558
Total Responses including 150 questionnaires without data			1,035 (33.7%)
Total Responses with valid data	643 (25.8%)	154 (25.2%)	885 (28.8%) <sup>1</sup>

<sup>1</sup>The total number includes 88 questionnaires which could not assigned to a region because the registration number was cut out.

26 questionnaires were returned, because the address was unknown to the postal service. 150 questionnaires were returned without any data because the representatives of the associations refused to fill them. For 88 questionnaires the registration number was cut off by the representatives of the associations. This number was needed to assign the questionnaire to a region and to avoid a double sending after the first wave.



***Differences in the surveys conducted in the Japan and Germany (English)***

Japan	Germany	Difference
Q1	Q2	
Q2	Q3	
Q3	Q4	
Q4	—	
Q5	—	
Q6	Q5	
Q7	Q6	
Q8	Q7	See Table 3. Relationship to federal government.
Q9	Q8	See Table 4. Relationship to state government.
Q10	Q9	
Q11	Q10	
Q12	Q11	
Q13	Q12	Political party names are used in each respective country.
Q14	Q13	
Q15	Q14	
Q16	Q15	
Q17	Q16	
Q18	Q17	In the German version, this question only contains one item: “government officials, political parties and members of parliament”. This is divided into two items in the Japanese version: “government officials” and “political parties and members of parliament”.
Q19	Q18	In the Japanese version, this question contains only one item concerning “political parties and members of parliament”. The German version contains two items: “political parties” and “members of parliament”.
Q20	Q19	
Q21	Q23	
Q22	Q20	
Q23	Q21	
Q24	Q22	
Q25		
Q26	Q25	
Q27	Q26	
Q28	Q27	
Q29	Q28	
Q30	Q1	
Q31	Q29	The item concerning “political parties” was added to the German version.
Q32	Q30	
Q33	Q31	The item concerning “none” was added to the German version.
Q34	Q32	
Q35	Q33	
Q36	Q34	
Q37	Q35, Q35A, Q35B	
Q38	Q36	
Q39	Q37, Q37A	Questions are worded differently compared to the Japanese version.
—	Q24	

### 日本とドイツの質問票の違い(Japanese)

Japan	Germany	違いの内容
Q1	Q2	
Q2	Q3	
Q3	Q4	
Q4	—	
Q5	—	
Q6	Q5	
Q7	Q6	
Q8	Q7	行政関係参照表(Table 3.)。federal government: 日本の「国」に対応。
Q9	Q8	行政関係参照表(Table 4.)。federal state government: 日本の「自治体」に対応。
Q10	Q9	
Q11	Q10	
Q12	Q11	
Q13	Q12	
Q14	Q13	政党名は、各国の政党名に対応。
Q15	Q14	
Q16	Q15	
Q17	Q16	
Q18	Q17	日本の「行政機関」と「政党・国会議員」を一つの質問項目に集約。
Q19	Q18	日本の「政党(ないし議会)」を「政党」と「議会」の2つの質問項目に分離。
Q20	Q19	
Q21	Q23	
Q22	Q20	
Q23	Q21	
Q24	Q22	
Q25	—	
Q26	Q25	
Q27	Q26	
Q28	Q27	
Q29	Q28	
Q30	Q1	
Q31	Q29	「政党」の追加。
Q32	Q30	
Q33	Q31	「職員がない」の追加。
Q34	Q32	
Q35	Q33	
Q36	Q34	
Q37	Q35, Q35A, Q35B	
Q38	Q36	
Q39	Q37, Q37A	日本と小項目の質問方法に相違。
—	Q24	

**Table 3. 行政関係 (Relationship with federal government)**

Japan(Q8)	Germany(Q7)
1.許認可を受ける	1. Licensed for hearings of the federal government
2.法的規制を受ける	
3.行政指導を受ける	
4.政策決定や予算活動への協力・支持	
5.意見交換	2. exchange of ideas with the federal government
6.審議会などへの委員の派遣	3. Sending members into advisory bodies of the federal government
7.行政退職者へのポスト提供	4. engagement of former employees of the federal government
—	5. other

**Table 4. 行政関係 (Relationship with state government)**

Japan(Q9)	Germany(Q8)
1.許認可を受ける	—
2.法的規制を受ける	
3.行政指導を受ける	
4.政策決定や予算活動への協力・支持	
5.意見交換	1. exchange of ideas with the federal government
6.審議会などへの委員の派遣	2. Sending members into advisory bodies of the federal government
7.行政退職者へのポスト提供	3. engagement of former employees of the federal government
—	4. other



## 6. C-JIGS1

### 調査の概要

#### 調査概要

- \* 文部科学省科学研究費助成
- \* 日本、韓国、ロシアなど、各国の団体基礎構造調査（JIGS調査）の一環
- \* 中国側共同研究グループ：北京大学政治発展・政府管理研究所中国社会団体研究中心
- \* 調査地域：北京市、浙江省、黒龍江省
- \* 調査対象：各地各級民政部门に正式に登録された「社団」
- \* 調査方法：郵送によるアンケート調査

#### サンプリング方法

- \* 北京：全数調査
- \* 浙江省・黒龍江省：
  - 地市級社団：政府の作成した、省内のすべての地市級行政単位を総合発展指標の高い順に示したリストから1つおきに抽出。さらに2グループのうち、網羅される地域分布がより均一的なほうを調査対象とした。
  - 県級社団：中国の県級行政単位は、県・県級市・地級市内の市轄区に分けられるため、まず、両省のすべての県級行政単位をこの3種に分類。その後、各分類を行政区画の名称の発音順に並べ、ランダムサンプリングを行った。

#### 調査期間

2001年12月21日	北京市級「社団」および浙江省（武義県・寧海県を除く）のすべての「社団」についての調査票発送。
2002年3月22日	北京区・県級「社団」についての調査票発送。
2002年6月10日	浙江省武義県「社団」についての調査票発送。
2003年11月10日	黒龍江省（6県を除く）「社団」についての調査票発送。
2004年	黒龍江省の6県の「社団」についての調査票発送。

- \* いずれも、2回にわたって督促の手紙を発送した。
- \* 標本回収状況については、別表を参照。

<表 1> 標本回収状況（まとめ）

	サンプル総数	実際調査数	有効回答数	有効回答率
北京市	2188	1807	627	34.7%
浙江省	5270	5093	1782	35.0%
黒龍江省	2078	1997	449	22.5%
合計	9536	8897	2858	32.1%

<表 2> 標本回収状況（サンプル分布）

	サンプル分布		実際調査数	有効回答数	有効回答率
北京市	市級	1251	916	348	38.0%
	区・県	937	891	279	31.3%
浙江省	省級	789	768	289	37.6%
	地級	1879	1763	585	33.2%
	県級	2602	2562	908	35.4%
黒龍江省	省級	640	611	207	33.9%
	地市級	868	823	157	19.1%
	県級	570	563	85	15.1%

（注）「実際調査数」＝ サンプル総数－郵便返却数

回収された調査票における地域情報

北京市				浙江省				黒龍江省			
No	地域名	度数	%	No	地域名	度数	%	No	地域名	度数	%
1	北京市	348	55.5	21	浙江省	283	15.9	101	黒龍江省級	207	46.1
2	東城区	32	5.1	22	杭州市	172	9.7	102	ハルビン	69	15.4
3	西城区	20	3.2	23	温州市	112	6.3	103	鶏西市	17	3.8
4	崇文区	14	2.2	24	湖州市	75	4.2	104	双鴨山市	6	1.3
5	宣武区	18	2.9	25	金華市	79	4.4	105	伊春市	20	4.5
6	朝陽区	12	1.9	26	舟山市	84	4.7	106	七台河市	15	3.3
7	海淀区	33	5.3	27	麗水市	63	3.5	107	黒河市	14	3.1
8	豊台区	9	1.4	28	慈溪市	34	1.9	108	大興安嶺	16	3.6
9	石景山区	11	1.8	29	奉化市	29	1.6	109	阿城市	6	1.3
10	順義区	17	2.7	30	海寧市	36	2.0	110	北安市	2	0.4
11	昌平区	9	1.4	31	江山市	18	1.0	111	海林市	4	0.9
12	門頭溝区	10	1.6	32	樂清市	43	2.4	112	虎林市	3	0.7
13	通州区	15	2.4	33	臨海市	14	0.8	113	穆稜市	1	0.2
14	房山区	12	1.9	34	平湖市	26	1.5	114	寧安市	6	1.3
15	大興区	11	1.8	35	上虞市	26	1.5	115	双城市	7	1.6
16	延慶区	9	1.4	36	桐郷市	26	1.5	116	鉄力市	4	0.9
17	懷柔区	19	3.0	37	義烏市	37	2.1	117	五常市	4	0.9
18	平谷区	7	1.1	38	余姚市	48	2.7	119	巴彥県	5	1.1
19	密雲区	21	3.3	39	北侖区(寧波市)	28	1.6	120	宝清県	1	0.2
				40	定海区(舟山市)	10	0.6	121	勃利県	1	0.2
				41	海曙区(寧波市)	17	1.0	122	方正県	1	0.2
				42	江北区(寧波市)	10	0.6	124	呼蘭県	4	0.9
				43	江干区(杭州市)	9	0.5	125	樺川県	1	0.2
				44	金東区(金華市)	1	0.1	126	鶏東県	3	0.7
				45	蓮都区(麗水市)	7	0.4	130	龍江県	3	0.7
				46	鹿城区(温州市)	16	0.9	133	青岡県	2	0.4
				47	瓯海区(温州市)	17	1.0	134	饒河県	1	0.2
				48	上城区(杭州市)	11	0.6	135	綏稜県	2	0.4
				49	西湖区(杭州市)	11	0.6	136	塔河県	2	0.4
				50	蕭山区(西湖区)	48	2.7	137	湯原県	1	0.2
				51	秀洲区(嘉興市)	9	0.5	138	望奎県	1	0.2
				52	越城区(紹興市)	1	0.1	139	延寿県	5	1.1
				53	安吉県(湖州市)	5	0.3	140	依蘭県	2	0.4
				54	長興県(湖州市)	18	1.0	142	愛輝区	2	0.4
				55	淳安県(杭州市)	25	1.4	145	道外区	2	0.4
				56	徳清県(湖州市)	21	1.2	147	動力区	1	0.2
				57	海塩県(嘉興市)	19	1.1	152	南崗区	3	0.7
				58	縉雲県(麗水市)	22	1.2	154	讓胡路区	2	0.4
				59	開化県(衢州市)	3	0.2	155	西安区	3	0.7
				60	平陽県(温州市)	37	2.1				
				61	青田県(麗水市)	16	0.9				
				62	衢県(衢州市)	6	0.3				
				63	紹興県(紹興市)	41	2.3				
				64	松陽県(麗水市)	10	0.6				
				65	泰順県(温州市)	10	0.6				
				66	桐廬県(杭州市)	27	1.5				
				67	武義県(金華市)	25	1.4				
				68	象山県(寧波市)	34	1.9				
				69	鄞県(寧波市)	38	2.1				
				70	玉環県(台州市)	19	1.1				
				71	省教育厅	4	0.2				
				72	团省委	2	0.1				
計		627	100.0	計		1782	100.0	計		449	100.0

(注) 「No」は、データファイルにおけるコード番号を示す。

日本調査（J-JIGS）と中国調査（C-JIGS 北京・浙江省）における質問項目の対応状況

日本		中国	備考
Q1	団体分類	A1	日本調査(10種類)： 農業団体／経済団体／労働団体／教育団体／行政関係団体／福祉団体／専門家団体／政治団体／市民団体／その他。 中国調査(4種類)： 学術団体／業界団体／専門団体／連合団体。
Q2	関心のある政策や活動	C1	中国調査： 北京市での調査においてのみ、「その他」という選択肢が存在。
Q3	団体の目的・活動	A7	表1を参照。
Q4	法人格	---	
Q5	保守的・革新的	---	
Q6	活動の地理的範囲	---	
Q7	政策課題への影響力	C17	中国調査： 「言いにくい」という選択肢を追加。
Q8	国の行政機関との関係	C3	日本調査： 「国の行政機関」と「自治体」それぞれとの関係について質問。
Q9	自治体との関係	---	中国調査： 「政府」との関係についてのみ質問。 また、表2も参照。
Q10	行政への直接接触	C5	日本調査： 「現在」と「10年前」について質問。 中国調査： 「現在」についてのみ質問。 また、表3も参照。
Q11	行政への間接接触	C4	表4を参照。
Q12	政策についての相談	C8	
Q13	政党への支持の程度	---	
Q14	政党との接触	---	
Q15	国政選挙での活動	C15	日本調査： 「現在」と「10年前」について質問。 中国調査： 「現在」についてのみ質問。 また、表6も参照。
Q16	国の予算への働きかけ	---	
Q17	自治体の予算への働きかけ	---	
Q18	行政・政党・議員への信頼度	---	
Q19	働きかけの対象	C11	日本調査： 「現在」と「10年前」について、「1位」から「3位」までの3つの尺度で質問。 中国調査： 「現在」についてのみ、「最も有効」から「効果無し」までの5つの尺度で質問。 また、表5も参照。
Q20	利益を代表する人数	---	
Q21	働きかけの手段	C7	表7を参照。



Q22	活動のための情報源	C12	表8を参照。
Q23	個人的な接触	C6	表9を参照。
Q24	メディアへの登場	C13	
Q25	政策への参加・立場・満足度	C16	政策決定の内容と時期は、日本調査と中国調査とでは異なっている。
Q26	他団体の影響力の評価	E1	日本調査：「現在」についてのみ質問。
Q27	他団体との関係	E2	中国調査：「現在」と「改革開放前」について質問。 また、表10も参照。
Q28	政策の実施に成功	C9	
Q29	政策の修正・阻止に成功	C10	
Q30	団体設立年	A3	
Q31	設立のための援助	---	
Q32	会員数	A4	日本調査：「設立時」「10年前」「現在」について質問。 中国調査：「設立時」「2000年/2002年」について質問。
Q33	有給職員数	A11 A12	日本調査：「常勤の有給職員」と「非常勤の有給職員」の人数について質問。 中国調査：「専従職員の基本状況」という形で質問。日本調査の内容と完全には一致しない。
Q34	予算	D6	中国調査：「総支出」という表現となっている。
Q35	補助金・奨励金の金額	D3	日本調査：「国」と「自治体」それぞれからの補助金・奨励金の金額について質問。 中国調査：「政府機関」からの補助金の有無と金額について質問し、その後、政府のどの部門から拠出されているか質問。
Q36	情報機器導入の程度	D9	
Q37	団体の自己評価	E3	日本調査：「政治家や政党にとって魅力的か否か」という表現での質問。 中国調査：「政府および政府職員に特別に重視されていると思うか」という表現での質問。また、黒龍江省での調査においてのみ、「8. 団体指導者と政府部門の関係が緊密だから」「8. 団体指導者と政府部門の交流が少ないから」という選択肢を追加。
Q38	政党や政治家からの働きかけ	---	
Q39	政治との関係が深いか	C18	日本調査：「政治」との関係について質問。 中国調査：「政府機関」との関係について質問。また、「言いにくい」という選択肢を追加。

(注) 次項で説明するように、北京市・浙江省における調査と黒龍江省における調査とでは、調査票の質問内容が一部異なっている。本項では、北京市・浙江省における調査と日本調査との間での、質問項目の対応状況や相違点について説明した。

表1 団体の目的・活動

日本 (Q3)	中国(北京・浙江省) (A7)
1. 会員・組合員への情報提供	1. 会員への情報提供
2. 会員・組合員のための経済的利益の追求	2. 会員のための経済的利益の追求
3. 会員・組合員の生活や権利の防衛のための活動	3. 会員の正当な権益の擁護
4. 会員・組合員の教育・訓練・研修	4. 会員の教育・訓練・研修
5. 会員・組合員に、国や自治体からの補助金や奨励金を斡旋する	5. 会員のために政府からの優遇政策と優待を勝ち取る
6. 会員・組合員に、許認可や契約などの行政上の便宜をはかる	---
7. 情報を収集し会員外の機関・団体に提供する	---
8. 専門知識に基づく政策案を会員外の機関・団体に提言する	11. 専門性を利用した一般向け仲介サービスの提供
9. 公共利益実現のための啓蒙活動	---
10. 他の団体や個人に資金を助成する	13. 他の団体や個人への資金助成
11. 一般向けのサービスの提供	12. 一般向け公益活動の展開
12. その他	14. その他
---	6. 政府主管部門の管理業務への協力 7. 政策・規則の制定・実施への影響力行使 8. 特定専門分野の学術研究の促進 9. 会員間の交流増進 10. 共同の趣味の育成・発展

表2 行政機関との関係

日本 (Q8 & Q9)	中国(北京・浙江省) (C3)
1. 許認可を受ける関係がある	---
2. 何らかの法的規制を受ける関係がある	1. 法律によって規定される関係のみ有する
3. 何らかの行政指導を受ける関係がある	2. 何らかの行政指導を受ける関係がある
4. 行政機関の政策決定や予算活動に対する協力や支持をしている	3. 行政機関の政策の実施に対し支持と協力を与える
5. 団体や業界などの事情についての意見交換をしている	4. 団体や業界などの関連事務について意見交換をしている
6. 審議会や諮問委員会に委員を送っている	---
7. 行政機関の方が退職した後のポストを提供している	8. 政府職員の退職後のポストを提供している
---	5. 政府に対し政策に関するコンサルティングを行ったり、意見を提供したりする 6. 政府に対し政策議案を提起する 7. 政府の委託を受けて政策研究を行う

表3 行政への直接接

	日本 (Q10)	中国(北京・浙江省) (C5)
国に対して	1. 大臣・局長クラス	1. 部級(大臣次官級)以上
		2. 局級(局長級)
	2. 課長クラス	3. 処級(課長級)
	3. 係長クラス	4. 科級(係長級)
	4. 一般職員	5. 普通職員
自治体に対して	1. 首長	1. 省/直轄市級
		2. 司/局級
	2. 課長クラス	3. 処級(課長級)
	3. 係長クラス	4. 科級(係長級)
	4. 一般職員	5. 普通職員

表4 行政への間接接

	間接接	仲介者
日本 (Q11)	国の行政	1. 地元の国会議員 2. (1)以外の付き合いのある国会議員 3. 首長・地方議会の議員
	自治体の行政	1. 国会議員 2. 地方議員 3. その地域の有力者
中国 (C4)	中央政府／北京市／区・県政府／ 黒龍江省・市・県政府	1. 全国人民代表大会代表/政治協商会議委員 2. 地方人民代表大会代表/政治協商会議委員 3. 中央政府職員 4. 地方政府職員 5. 民主諸党派人士/社会の有名人 6. 業務主管単位の指導者 7. 定年退職した幹部/幹部の親戚 8. 指導者の側近

表5 働きかけの対象

	日本 (Q19)	中国(北京・浙江省) (C11)
政党(ないし議会)		1. 党委員会機関
		3. 人民代表大会
		4. 政治協商会議
行政		2. 行政機関
裁判所		5. 裁判所

表6 国政選挙での活動

日本 (Q15)	中国(北京・浙江省) (C15)
1. 特定の候補者や政党に投票するように、会員に呼びかける	2. 特定の候補者に投票するように、会員に呼びかける
2. 特定の候補者や政党に投票するように、会員を通じて一般の人に呼びかける	3. 特定の候補者に投票するよう、会員を通じて一般の人に呼びかける
3. 特定の候補者や政党に資金の援助をする	4. 特定の候補者に資金や物資の援助をする
4. 特定の候補者や政党の選挙運動に、人員の援助をする	5. 特定の候補者の選挙運動に、人員の援助をする
5. 会員を特定の政党の候補者として推薦する	6. 会員を候補者として推薦する
---	1. 会員に対し決められた時間に投票するよう呼びかける

表7 働きかけの手段

日本 (Q21)	中国(北京・浙江省) (C7)
1. 与党と接触する	---
2. 野党と接触する	---
3. 政府省庁と接触する	1. 政府の組織した座談会に参加する
	3. 政府職員に電話をする
	4. 手紙を書く(電子メールも含む)
	12. 陳情に行く
4. 政党や行政に発言力をもつ人を介して働きかける	6. 個人的な関係を通じて接触する
5. 法案の作成を手伝う	---
6. 技術的・専門的なデータ・情報を提供する	---
7. 審議会や諮問委員会に委員を送る	---
8. 政党・行政に対して、手紙・電話などを用いて働きかけるように一般会員に要請する	5. 会員に働きかけて政府機関に手紙を書く、電話をかけるなど
9. すわりこみなどの直接行動をとる	13. 請願あるいは座り込みをする
10. 大衆集会を開く	14. 大衆集会を開き、大衆の支持を獲得する
11. 新聞などのマスコミに情報を提供する	7. メディアに情報を提供する
12. 有料意見広告を掲載する	9. 有料でメディアに広告・宣伝を掲載する
13. 記者会見を行って、団体の立場を明らかにする	8. 記者会見を開き、団体の立場を明らかにする
14. 他団体との連合を形成する	10. 他の団体と連合し、共同行動をとる
---	2. 調査報告あるいは政策建議報告案を提出する
	11. 司法を通じて問題を解決する
	15. その他

表8 活動のための情報源

日本 (Q22)	中国(北京・浙江省) (C12)
国の行政機関	中央政府
自治体	地方政府
政党	党組織
国会議員	全国人民代表大会代表/政治協商會議委員
地方議員	地方人民代表大会代表/政治協商會議委員
学者・専門家	学者・専門家
一般のマスメディア	一般のマスメディア
専門紙・業界紙	専門紙・業界紙
協力団体	他の社会団体
団体のメンバー	団体のメンバー
企業	企業
その他	その他
---	非公式のルート

表9 個人的な接触

日本 (Q23)	中国(北京・浙江省) (C6)
1. 国会議員	1. 全国人民代表大会代表/政治協商會議委員
2. 与党の指導者	3. 中央指導者
3. 野党の指導者	---
4. 自治体の首長	---
5. 地方議会議員	2. 地方人民代表大会代表/政治協商會議委員
6. 全国紙新聞記者	9. 全国紙新聞記者
7. 地方紙新聞記者	10. 地方紙新聞記者
8. 全国・地方テレビ放送記者	11. 全国ラジオ局、テレビ局記者
	12. 地方ラジオ局、テレビ局記者
9. 各省の局長・課長	13. 中央各部委の部・局級幹部
	14. 中央部委の処級職員
---	4. 地方政府職員
	5. 民主諸党派人士/社会の有名人
	6. 業務主管単位の指導者
	7. 定年退職した幹部/幹部の親戚
	8. 指導者の側近

表10 他団体の影響力の評価／他団体との関係

日本 (Q26 & Q27)	中国(北京・浙江省) (E1 & E2)
1. 労働団体	1. 労働団体
2. 農業団体	2. 農業団体
3. 経済・経営者団体	---
4. 官僚	4. 政府職員
5. 政党	5. 党の幹部
	6. 民主諸党派
6. 大企業	7. 国営企業
	8. 私営企業
7. マス・コミ	9. マスメディア
8. 文化人・学者	3. 文化人・学者
9. 消費者団体	10. 消費者団体
10. 福祉団体	11. 社会福祉団体
11. NGO・市民団体・住民運動団体	12. 社区(住民コミュニティ)組織
12. 婦人・女性運動団体	13. 婦人団体
13. 自治体	14. 地方政府
14. 外国の政府	15. 外国政府
15. 国際機関	16. 国際機関
16. 外国の利益団体	17. 外国の利益団体
---	18. 大学生

## 調査地域による違い

中国調査（C-JIGS）においては、北京市、浙江省、黒龍江省の3つの地域で調査が実施された。しかし、北京市と浙江省における調査と、黒龍江省における調査とでは、実施された時期と使用された調査票が異なっており、調査票の質問内容も一部異なっている。また、北京市と浙江省における調査でも、両地域の間で一部の選択肢に違いが見られる。以下では、これらの地域間の調査内容の違いについて説明する。

なお、3.3節「調査結果」では、質問文の日本語訳が掲載されている。日本語訳の掲載にあたっては、2つの調査票の質問文において若干の言い回しが異なる程度のものについては、すべて、北京市・浙江省で用いられた調査票の内容に合わせた。2つの調査票において内容が異なる質問文については、2つの質問文を併記することとした。

### 1. 調査年に基づく違い

北京市と浙江省の調査は2001-2002年に、黒龍江省の調査は2003-2004年に、それぞれ実施されている。このため、会員数や総支出額、補助金の額など、特定の年（もしくは年度）における実績に関する質問については、北京市と浙江省では2000年（2000年度）の実績が、黒龍江省では2002年（2002年度）の実績が、それぞれ尋ねられている。3.3節「調査結果」では、該当する箇所それぞれ注釈を入れた。

### 2. 行政のレベルによる違い

北京市と浙江省・黒龍江省とでは、行政の階層構造が異なっている（右表を参照）。特定の行政レベルの機関との関係について尋ねた質問（C8. 行政機関から相談を受けたり意見を求められたりすることがあるか／C14. 立法活動に影響を与える活動を展開したことがあるか）では、「中央政府」「直轄市／省政府」「区・県／地級市政府」「県級政府」の4つの項目が用意され、それぞれについての回答を求めている。

北京市	浙江省・黒龍江省
中央政府	中央政府
直轄市	省政府
区・県	地級市政府
-----	県級政府

この中で、「中央政府」は、すべての地域で共通である。これに対して、「直轄市／省政府」と「区・県／地級市政府」は、上の表にしたがい、調査地域によって異なった内容を意味している。たとえば、「直轄市／省政府」についての回答は、北京市では市政府についての回答を、浙江省・黒龍江省では省政府についての回答を、それぞれ意味している。また、「県級政府」は浙江省・黒龍江省を対象としたものであるため、北京市の調査では、この項目に対する回答は存在しない。

また、A2. どの行政レベルの民政部門で登録したか および D3a. 補助金は政府のどの部門から拠出されたか の2つの質問も行政レベルに関連したものであるため、地域により、回答の存在しない選択肢がある。

以上の点について、詳しくは、3.3節「調査結果」の該当箇所を参照されたい。

### 3. 質問の内容が異なっているもの

#### (1) A8. 編制定員 について

この質問については、北京市・浙江省の調査と黒龍江省の調査では、質問内容に違いが見られる。相違点は、以下の図で示すとおりである。

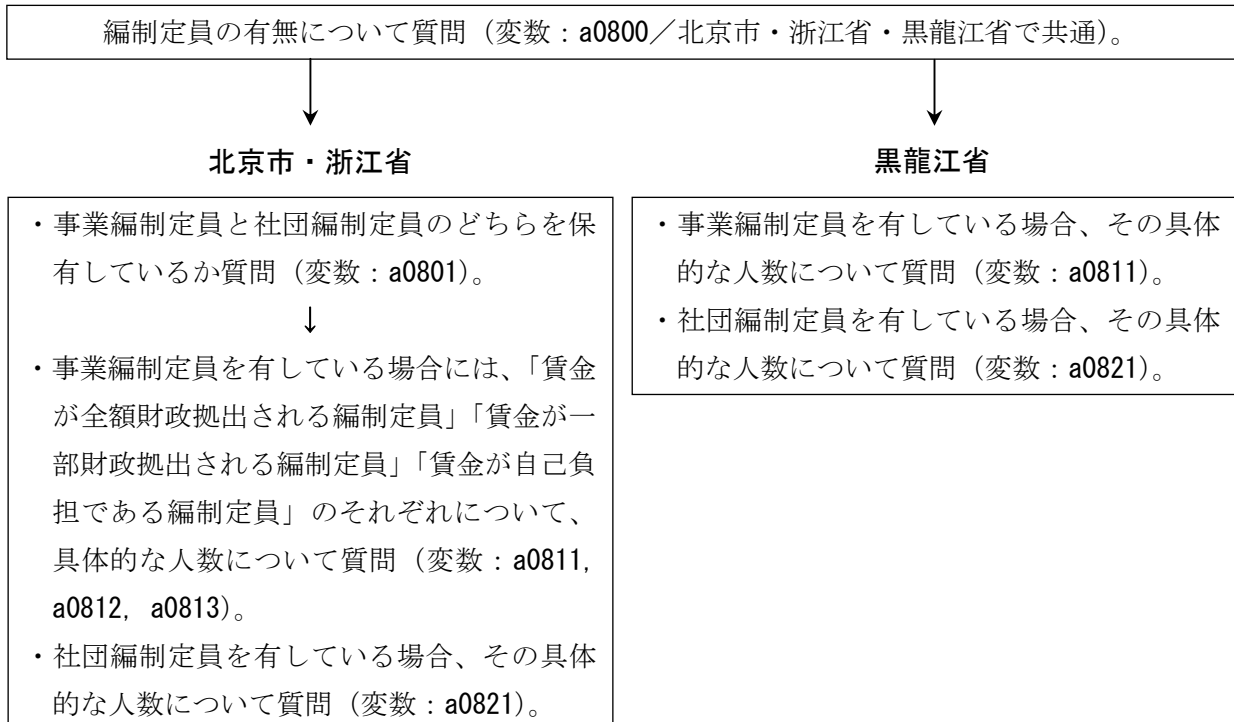

黒龍江省の調査では、a0801, a0812, a0813 の3つの変数の内容は空白（欠損値）となっている。また、a0811, a0821 の2つの変数は両地域に共通して存在するが、変数：a0811 は、北京市・浙江省の調査と黒龍江省の調査では異なった内容を意味している。

#### (2) C13. マスコミにとりあげられた回数 について

北京市・浙江省の調査では、過去3年間にマスコミにとりあげられた回数についてのみ質問されている（変数：c1301）。一方、黒龍江省の調査では、まず、過去3年間にマスコミにとりあげられたかどうかについて質問され（変数：c1300）、その上で、とりあげられた回数について質問されている（変数：c1301）。3.3節「調査結果」では、マスコミにとりあげられた回数（変数：c1301）についての集計結果のみを掲載した。

#### (3) D10. 出版物の出版状況 について

この質問については、北京市・浙江省の調査と黒龍江省の調査では、質問内容が大きく異なっている。3.3節「調査結果」では便宜上ひとつの集計表にまとめられているが、北京市・浙江省の調査と黒龍江省の調査とは完全に別の質問と考えるべきである。



## 北京市・浙江省

以下の表で示すように、「新聞」「定期刊行物」「会員通信・短信」「その他」の4種類の出版物の出版状況について質問されている。(表中に変数名を示してある。)

	種類数	出版周期	公開か否か	発行部数	直近の出版期日
新聞	d1011	d1012	d1013	d1014	d1015
定期刊行物	d1021	d1022	d1023	d1024	d1025
会員通信・短信	d1031	d1032	d1033	d1034	d1035
その他	d1041	d1042	d1043	d1044	d1045

## 黒龍江省

最初に、出版物の有無について質問され(変数:d1000)、その上で、「会報」「会誌」「会員通信・短信」の3種類の出版物の出版状況について質問されている。ただし、北京市・浙江省とは異なり、種類数については質問されていない。

	種類数	出版周期	公開か否か	発行部数	直近の出版期日
会報	-----	d1012	d1013	d1014	d1015
会誌	-----	d1022	d1023	d1024	d1025
会員通信・短信	-----	d1032	d1033	d1034	d1035

続いて、上記以外の出版物の有無について質問され(変数:d1050)、その上で、「新聞」「定期刊行物」「書籍」の3種類の出版物の出版状況のうち、「種類数」と「総発行部数」についてのみ質問されている。

	種類数	総発行部数
新聞	d1051	d1052
定期刊行物	d1061	d1062
書籍	d1071	d1072

したがって、d1011, d1021, d1031, d1041, d1042, d1043, d1044, d1045 の8つの変数については、北京市・浙江省の調査においてのみ、回答が存在する。一方、d1000, d1050, d1051, d1052, d1061, d1062, d1071, d1072 の8つの変数については、黒龍江省の調査においてのみ、回答が存在する。さらに、両地域に共通する変数についても、北京市・浙江省の調査と黒龍江省の調査では異なった内容を意味している。

## 4. 質問文と選択肢の追加・変更など

### (1) A3. 設立の年月 について

設立月(変数:a0302)については、北京市・浙江省の調査においてのみ質問されている。

## (2) B16関連の追加質問

黒龍江省の調査において、以下の2つの質問が追加されている。

B16a. あなたは、あなたの団体の指導部に対する一般会員の信頼度はどの程度だと思いますか。

B16b. あなたは、あなたの団体の工作機構に対する一般会員の信頼度はどの程度だと思いますか。

## (3) C1. どの分野の政策に特に関心をもっているか／C2. どの分野の政策に影響を与えることに努めているか について

どちらの質問においても、北京市の調査においてのみ、「22. その他」という選択肢が存在する。

## (4) C16. 法律と法規に対する賛否、意見の提出、満足度 について

いずれの地域についても、合計10種類の法律・法規について、賛否の度合い、意見の提出の状況、満足度の3点について質問されている。このうち、1番目から5番目までに言及されている法規・法律は、3つの地域で共通したものとなっている。一方、6番目から10番目までに言及されている法律・法規は、それぞれの地域ごとに異なっている。詳しくは、3.3節「調査結果」の該当箇所を参照されたい。

## (5) E1 ～ E3 の3つの質問文について

北京市・浙江省の調査票と黒龍江省の調査票では、E1 ～ E3 の3つの質問文の番号と内容が食い違っている（右表で示すように、北京市・浙江省の調査票におけるE1は、黒龍江省の調査票におけるE2に相当する。以下同じ）。3.3節「調査結果」においては、北京市・浙江省の調査票の順序に合わせて集計結果を掲載した。また、E3. 政

北京市・浙江省	黒龍江省
E1	E2
E2	E3
E3	E1

府および政府職員に特別に重視されていると思うか（注：黒龍江省ではE1）においては、黒龍江省の調査においてのみ、以下の8番目の選択肢が追加されている。

8. 団体指導者と政府部門の関係が緊密だから（政府および政府職員から重視されている理由）
8. 団体指導者と政府部門の交流が少ないから（政府および政府職員から重視されていない理由）

## 7. R-JIGS1

### Outline of Data

- Prepared by Professor William Smirnov, Head of the Political Science Department, Institute of State and Law, Russian Academy of Sciences.
- Survey title: Survey of NGOs in Moscow and St. Petersburg, Russia.
- Survey period: From December 2003 to March 2004.

#### *Purpose of the Survey:*

In order to create necessary data for the comparative analysis of the associations in Russia and those in Japan and other countries, we conducted a survey of associations in Moscow and St. Petersburg, Russia. Among other things, the survey was conducted to find out the following points regarding associations.

- Legal status, sphere of activity, main purpose, finance, membership.
- Relationships with the administration and other political entities.
- Interest in policy issues, involvement in policy making.

#### *Target of the Survey:*

From the associations in Moscow and St. Petersburg, we selected about 1,500 associations (about 1000 in Moscow, about 500 in St. Petersburg). Then, we conducted a mail survey targeting the presidents or secretary-generals of the selected associations. The style of the questionnaire used in the Russian survey is almost the same as the one used in the Japanese survey (J-JIGS, conducted in 1997).

#### *Procedures and response rates of the survey:*

**Step 1. All the associations in the databases were contacted by phone. The results of the telephone contacts are as follows.**

	Moscow	St.Petersburg	Total
<b>All of the associations in the initial databases</b>	<b>1695</b>	<b>1279</b>	<b>2974</b>
No contact information. / Contact information in the databases was wrong and correct information was not found after searching.	41	44	85
Stopped activities or dissolved associations.	36	59	95
Listed as an NGO, but in reality, do not do any publicly important activities (e.g., sports clubs, hobby clubs, etc).	127	122	249
Refused to cooperate during the first contact.	89	48	137

Could not contact the association by telephone (fax, voice mail, no answer) but the mail was sent.	281	207	488
Other reasons for unsuccessful contact.	117	80	197
<b>Successful contacts.</b>	<b>1086</b>	<b>807</b>	<b>1893</b>

**Step 2. Send questionnaires.**

	<b>Moscow</b>	<b>St.Petersburg</b>	<b>Total</b>
<b>Total number of associations where questionnaires were sent.</b>	<b>1000</b>	<b>500</b>	<b>1500</b>

**Step 3. Receive questionnaires**

	<b>Moscow</b>	<b>St.Petersburg</b>	<b>Total</b>
The number of questionnaires received without a reminder (sent to us as a response to our mail).	38	23	61
The number of questionnaires received after 1-2 reminders by phone.	69	21	90
The number of questionnaires received after more than 3 reminders by phone.	304	256	560
<b>Total Number of completed questionnaires.</b>	<b>411</b>	<b>300</b>	<b>711</b>

## *Differences in the surveys conducted in Japan and Russia*

<b>Japan</b>	<b>Russia</b>	<b>Differences</b>
Q1	Q1	<b>Japan:</b> Respondents are asked to choose only one answer. <b>Russia:</b> Respondents are allowed to choose two or more answers. Also see Table 1.
Q2	Q2	See Table 2.
Q3	Q3	See Table 3.
Q4	Q4	Categories of the organization's status are different in each country. <b>Japan:</b> Respondents are allowed to choose two or more answers about the status of organization. <b>Russia:</b> Respondents are asked to choose only one answer about the status of organization. There are two additional questions.
Q5	Q5	----
Q6	Q6	See Table 4.
Q7	Q7	----
Q8	Q8	<b>Japan:</b> Two levels of governments: national (Q8) and regional (Q9). <b>Russia:</b> Three Levels of governments: national (Q8), regional (Q9), and city/local (Q9a). Also see Table 5.
Q9	Q9	
Q10	Q10	<b>Japan:</b> Two levels of administrations: national and regional. <b>Russia:</b> Three Levels of administrations: national, regional, and city. Also see Table 6.
Q11	Q11	See Table 7.
Q12	Q12	----
Q13	Q13	Names of the political parties are different in each country. <b>Japan:</b> Respondents are asked about the situation today and 10 years ago.
Q14	Q14	<b>Russia:</b> Respondents are asked only about the current situation.
Q15	Q15	<b>Japan:</b> Respondents are asked about the situation today and 10 years ago in national elections. <b>Russia:</b> Respondents are asked only about the current situation in three levels of elections: national, regional, and municipal.
Q16	Q16	----
Q17	Q17	----
Q18	----	Q18 in the Russian survey does not correspond with Q18 in the Japanese survey.
Q19	Q19	See Table 8.
Q20	Q20	----
Q21	Q21	----
Q22	Q22	See Table 9.

Q23	Q23	<b>Russia:</b> Two new choices are added: 6. City mayor / 7. Deputies of local legislature.
Q24	Q24	----
Q25	Q25	Names and dates of legislations are different in each country.
Q26	Q26	See Table 10.
Q27	Q27	
Q28	Q28	----
Q29	Q29	----
Q30	Q30	----
Q31	----	----
Q32	Q31	<b>Japan:</b> Asks about three types of members: 1.個人会員の会員数 / 2. 団体会員の会員数 / 3.所属人数の合計. <b>Russia:</b> Asks about three types of members: 1. People working for pay / 2. Formal members / 3. Voluntary supporters.
Q33	Q32	----
Q34	Q33	----
Q35	Q34	<b>Japan:</b> Asks about the <u>amount</u> of subsidies from two sources: national and local governments. <b>Russia:</b> Asks about the <u>percentage</u> of subsidies from the following seven sources: 1. National government / 2. Regional government / 3. City government / 4. International funds / 5. Private donations / 6. Proprietary organization payment / 7. Other sources.
Q36	Q35	----
Q37	Q36	<b>Japan:</b> There are 2 choices to choose from: Yes or No. <b>Russia:</b> There are 4 choices to choose from: Very attractive / Somewhat attractive / Somewhat unattractive / Very unattractive.
Q38	Q37	<b>Japan:</b> Two levels of elections: national and others. <b>Russia:</b> Three levels of elections: national, regional, and local.
Q39	Q38	Q39 in the Russian survey does not correspond with the additional question of Q39 in the Japanese survey.

**Table 1: Types of Organizations (Q1)**

Japan		Russia
農業団体		1. Agricultural organization
経済団体		2. Economic organization
労働団体		3. Labor organization
		13. Trade union
教育団体		4. Educational organization
行政関係団体		5. Government related organization
福祉団体		6. Welfare organization
専門家団体		7. Professional organization
政治団体		8. Political organization
市民団体		9. Civic organization
その他	非営利関係団体	----
	スポーツ関連団体	19. Organization on cultural Variable Questions
	学術・研究・芸術文化関連団体	28. Organization on sport and cultural events
	国際交流関連団体	27. Organization on international cooperation
	親睦関連団体	----
	宗教関連団体	30. Organization on spiritual development
		31. Religious organization
	農・水・林関連団体	----
	商工業関連団体	----
	厚生関連団体	17. Organization on health care issues
	NGO 関連団体	12. NGO for protecting right of different social groups
	外国政府関連団体	----
	専門・科学関連団体	23. Organization on science development
	税務関連団体	----
----	10. Ecological organization	
----	11. Female organization	
----	14. Local self-governing	
----	15. Special interest groups, hobbies	
----	16. Charity organization	
----	18. Organization on consumers rights	
----	20. Publishing activities	
----	21. Organization on children rights	
----	22. Organization on legal education	
----	24. Peace organization	
----	25. Organization on national/ ethnic issues	
----	26. Organization on migration policy and migrants	
----	29. Organization on human protection	

**Table 2: Policy Interests (Q2)**

<b>Japan</b>	<b>Russia</b>
1. 財政政策	1. Fiscal policies/ taxation
2. 金融政策	2. Financial policies/ budget
3. 通商政策	3. Trade policies
4. 業界の産業振興政策	4. Industrial promotional policies
5. 土木・建設・公共事業政策	5. Civil engineering, construction and public works policies
6. 運輸・交通政策	6. Transportation and traffic policies
7. 通信・情報政策	7. Communication and information policies
8. 科学技術政策	8. Scientific technology policies
9. 地域開発政策	9. Local development policies
10. 外交政策	10. Diplomatic policies and international cooperation
11. 安全保障政策	11. National security policies
12. 治安政策	12. Public security policies
13. 司法・人権政策	13. Justice and human rights policies
14. 地方行政政策	14. Local governmental administrative policies
15. 労働政策	15. Labor policies
16. 農業・林業・水産政策	16. Agriculture, forestry and fisheries policies
17. 消費者政策	17. Consumer protection policies
18. 環境政策	18. Environmental policies
19. 厚生・福祉・医療政策	19. Healthcare and welfare policies
20. 国際交流・協力・援助政策	20. International exchange, cooperation and aid policies
21. 文教・学術・スポーツ政策	21. Educational, academic and recreational policies
22. その他	22. Culture/ cultural heritage policies 23. Policies on children, youth 24. Migration policy 25. Policy in physical training and sports 26. Protection women of and single mothers policies 27. Policies on spiritual development 28. Conscript and army policies 29. Religious policies 30. Other



**Table 3: Main Purposes (Q3)**

<b>Japan</b>	<b>Russia</b>
1. 会員・組合員への情報提供	1. Providing information to members
2. 会員・組合員のための経済的利益の追求	2. Pursuing economic benefits for its members/ protecting economic interests
3. 会員・組合員の生活や権利の防衛のための活動	3. Protecting the standard of living and rights of its members
4. 会員・組合員の教育・訓練・研修	4. Providing education and training opportunities for its members
5. 会員・組合員に、国や自治体からの補助金や奨励金を斡旋する	5. Lobbying members interest in local and national governments
6. 会員・組合員に、許認可や契約などの行政上の便宜をはかる	6. Assisting members in licensing and accreditation procedures
----	7. Legal assistance
7. 情報を収集し会員外の機関・団体に提供する	8. Preparing and distributing information to be used by other organizations
8. 専門知識に基づく政策案を会員外の機関・団体に提言する	9. Providing policy recommendations based on technical knowledge
9. 公共利益実現のための啓蒙活動	10. Providing education to general public
10. 他の団体や個人に資金を助成する	11. Providing grants to other organizations and individuals
11. 一般向けのサービスの提供	12. Providing services to general public
12. その他	13. Protecting freedom 14. Help in getting medical care for invalids and disabled 15. Conducting mass cultural and sport events 16. Addressing culture issues 17. Introducing innovation programs, technologies 18. Cooperating with other public organization 19. Philanthropic activity 20. Providing psychological aid 21. Providing spiritual education 22. Fighting for environmental protection 23. Christian enlightenment 24. Other

**Table 4: Geographic Area of Activity (Q6)**

Japan	Russia
市町村レベル	Municipal level
県レベル	Regional level (oblast/ krai, republic)
広域圏レベル	Several regions (federal okrug)
日本全国レベル	National level
世界レベル	Global, world-wide

**Table 5: Relationship with National & Regional Governments (Q8 & Q9)**

Japan	Russia
1. 許認可を受ける関係がある	5. Accredited or approved by the national/local government
2. 何らかの法的規制を受ける関係がある	----
3. 何らかの行政指導を受ける関係がある	----
4. 行政機関の政策決定や予算活動に対する協力や支持をしている	2. Cooperate/ support policies and budget activities
5. 団体や業界などの事情についての意見交換をしている	3. Exchange opinions
6. 審議会や諮問委員会に委員を送っている	4. Sending representatives to council or advisory bodies
7. 行政機関の方が退職した後のポストを提供している	6. Offering positions to government officials after retirement

**Table 6: Direct Contact with National & Regional Administrations (Q10)**

	Japan	Russia
National Administration	1. 大臣・局長クラス	1. minister and vice-minister
	2. 課長クラス	2. head of department
	3. 係長クラス	3. office leader
	4. 一般職員	4. ordinary executive
Regional Administrations	1. 首長	1. oblast governor
	2. 課長クラス	2. office leader
	3. 係長クラス	3. section leader
	4. 一般職員	4. ordinary executive

**Table 7: Indirect Contact with Administrations (Q11)**

	<b>Indirect contact with...</b>	<b>Agents</b>
<b>Japan</b>	国の行政	<ol style="list-style-type: none"> <li>1. 地元の国会議員</li> <li>2. (1)以外の付き合いのある国会議員</li> <li>3. 首長・地方議会の議員</li> </ol>
	自治体の行政	<ol style="list-style-type: none"> <li>1. 国会議員</li> <li>2. 地方議員</li> <li>3. その地域の有力者</li> </ol>
<b>Russia</b>	National authorities	<ol style="list-style-type: none"> <li>1. your State Duma deputy</li> <li>2. other State Duma deputy</li> <li>3. oblast governor</li> <li>4. city mayor or other city executive</li> </ol>
	Regional authorities	<ol style="list-style-type: none"> <li>1. your State Duma deputy</li> <li>2. other State Duma deputy</li> <li>3. deputy in regional legislature</li> <li>4. city mayor or other city executive</li> <li>5. influential person in your city</li> </ol>
	Local authorities	<ol style="list-style-type: none"> <li>1. your deputy in regional legislature</li> <li>2. city mayor or other city executive</li> <li>3. influential person in your city</li> </ol>

**Table 8: Effectiveness of Political Parties, Government Administrations, etc. (Q19)**

<b>Japan</b>	<b>Russia</b>
政党(ないし議会)	1. Political parties
	3. Legislative bodies
行政	2. Government administrations
裁判所	4. Courts of justice

**Table 9: Sources of Information (Q22)**

<b>Japan</b>	<b>Russia</b>
国の行政機関	National government
自治体	Regional government
	Municipal government
政党	Political parties
国会議員	Deputies of Council of Federations
地方議員	Deputies of regional legislature
	Deputies of local legislature
学者・専門家	Scholars or professionals
一般のマスメディア	The mass media
専門紙・業界紙	----
協力団体	From other NGOs involved in similar issues
団体のメンバー	Members of your organization
企業	Commercial companies
その他	Other
----	From own sources / collected by organization
----	International sources
----	Do not get any information

**Table 10: Influence and Relationship (Q26 & Q27)**

<b>Japan</b>	<b>Russia</b>
1. 労働団体	7. Labor organizations/ Trade unions
2. 農業団体	----
3. 経済・経営者団体	----
4. 官僚	1. Executives of state authorities
5. 政党	2. Political parties
6. 大企業	3. Large corporations
7. マス・コミ	4. Mass media
8. 文化人・学者	5. Scholars and academicians
9. 消費者団体	8. Consumer organizations
10. 福祉団体	----
11. NGO・市民団体・住民運動団体	10. NGOs on human rights
12. 婦人・女性運動団体	11. Women's organizations
13. 自治体	----
14. 外国の政府	12. Foreign governments
15. 国際機関	----
16. 外国の利益団体	13. Foreign special interest groups
----	6. Social security organizations
	9. Ecological organizations



## 8. PH-JIGS1

### *Outline of Data*

Prepared by the University of the Philippines, Cebu and Diliman Campus, July 2005

Survey Title: Survey on Civil Society Organizations and Interest Groups in the Philippines 2005

#### **Introduction**

This report gives a methodology discussion and empirical results of the Survey on Civil Society Organizations and Interest Groups in the Philippines 2005. This survey was accomplished through the help of respondents from various sectors of Philippine Civil Society in Metro Manila and Metro Cebu. The project was headed by Dr. Ma. Rosario Piquero-Ballescas and coordinated by Benjamin San Jose of the University of the Philippines, College of Cebu and Diliman respectively. The head researchers were Julius Matiga and Rose Dimalanta for the Cebu and Manila data gathering.

#### **Survey Objective and Questionnaire Development**

This survey is scientifically designed to analyze various civil society organizations and interest groups, to study the way they conduct themselves in and their practice within modern Philippine society. Also, this survey is part of a larger project named *Cross-national Survey on Civil Society Organizations and Interest Groups*. This project started in 1997 and similar surveys have already been conducted in seven countries: Japan, Korea, the U.S.A., Germany, China, Turkey and Russia.

Questionnaire revision and the methodology used for this survey were accomplished by the researchers and finalized after review by the client.

#### **Methodology**

##### Field Interview

Since it was expected that mail-in questionnaire surveys would have very low response rates in the Philippine setting, it was decided that Field Interviews would be the method used.

##### Sampling Frame

SEC data and PFC data

Data from the Securities and Exchange Commission (SEC) and the Philippine Foundation Center (PFC, an umbrella NGO organization) were used as the sampling frame for the survey. Data among Civil Society groups (inclusive definition) including foundations, trade unions, religious, political, business, professional, membership organizations, were chosen.

Among the SEC and PFC data, only cases with telephone numbers were used. For Metro Manila, 6996 out of 40789 cases had telephone numbers. After removing double entries and other data input errors, 5097 cases were selected as sampling frame. For Metro Cebu, 562 out of 3262 cases had telephone numbers. After removing double entries and other data input errors, 375 cases were selected as sampling frame.

### Sampling Method

#### *Metro Manila*

Using Simple Random Sampling, 5097 cases were further divided into the following sampling sources:

Sampling Source A = 1696

Sampling Source B = 1698

Sampling Source C = 1703

Sampling Source A was supposedly the only source to be used for further sampling until the target 850 random cases was achieved. However due to the unreliability of the SEC data, Sampling Source B and C were used as back-up until all sources were exhausted.

From the original 5097 cases, organizations that still existed were contacted and interviewed face to face by the field interviewers. All the sampling sources were exhausted until the number of target cases were achieved – a total of **855 cases**.

#### *Metro Cebu*

Using Simple Random Sampling, 300 cases were derived from the 375 cases sampling frame. Out of the 300 cases organizations were visited by the field interviewers and interviewed face to face. Just like in Manila, due to the unreliability of the SEC data, all of the data from the sampling frame were exhausted until the number of target cases were achieved – a total of **159 cases**.

### **Survey Turn-Out Rate**

Table 1: Turn-Out Rate of Survey

	Sampling Frame	Valid Surveyed Cases	Turn-Out Percentage
Metro Manila	5097	855	16.77 %
Metro Cebu	375	159	42.4 %
Total	5472 Cases	1014 Cases	

### **Limitations and a Low Turn-out Rate**

Based from the output data, low turnout rates were observed both in Metro Manila and Metro Cebu. This is mainly due to the un-updated database of the SEC. Low turnout rates could be explained by the following scenarios:



- Cases that exist but have changed their organization name, address or telephone number
- Cases that doesn't exist (or never existed)
- Cases that refused interviews

These limitations and low turnout rates need to be considered when the data is to be analyzed.

### **Time Period of Survey**

Preparations for the survey, such as questionnaire revision, methodological discussions, interviewer training and sampling were accomplished from October 2004 until February 2005. Data gathering commenced from February until June 2005. Data checking, encoding, editing, and finalization were completed by July 2005.

Table 2: Time Period of Survey

	Date / Period
Questionnaire and Methodology Preparation	October 2004
Sampling List Preparation	November 2004 – January 2005
Finalize Sampling List and Methodology	February 2005
Interviewer Training	February 2005
Data Gathering and Encoding	February – June 2005
Finalization of Data Gathering	July 2005

*Differences in the surveys conducted in Japan and Philippines (English)*

<b>Japan</b>	<b>Philippines</b>	<b>Difference</b>
Q1	Q1	See Table 1 Organization Classification
Q2	Q2	See Table 2 Policy Interests
Q3	Q3	See Table 3 Organization Activities
Q4	Q4	Categories of the organization's status are different in each country (Table 4).
Q5	Q5	
Q6	Q6	
Q7	Q7	
Q8	Q8	Two more items were added to the Philippines version; they were "Participating in administrative planning" and "Entering into partnership for project implementation".
Q9	Q9	
Q10	Q10	
Q11	Q11	One more item concerning "Sectoral leaders or other church hierarchy" was added to the Philippines version.
Q12	Q12	
Q13	Q13	Political party names are used in each respective country (Table 5).
Q14	Q14	
Q15	Q15	
Q16	Q16	
Q17	Q17	
Q18	Q18	
Q19	Q19	One more item concerning "The office of the President" was added to the Philippines version.
Q20	-	
Q21	Q20	
Q22	Q21	Three more items were added to the Philippines version, they were "Sectoral parties", "Foreign government" and "Foreign NGOs, think-tanks etc."
Q23	Q22	Two more items were added to the Philippines version; they were "A chief or staff of International NGOs" and "A chief or staff of foreign governmental organizations or international organizations".
Q24	Q23	

Q25	Q24	Political decision names are used in each respective country (Table 6).
Q26	Q25	One more item concerning “Sectoral / Party List parties” was added to the Philippines version.
Q27	Q26	
Q28	Q27	
Q29	Q28	
Q30	Q29	
Q31	Q30	See Table 7. Organization Financial Resources
Q32	Q31	
Q33	Q32	
Q34	Q33	
Q35	Q34	
Q36	Q35	
Q37	–	
Q38	–	
Q39	–	

日本調査とフィリピン調査の質問票の違い (Japanese)

日本	フィリピン	違いの内容
Q1	Q1	団体分類表参照 (Table 1)
Q2	Q2	政策関心表参照 (Table 2)
Q3	Q3	団体目的表参照 (Table 3)
Q4	Q4	団体活動分類表参照. (Table 4)
Q5	Q5	
Q6	Q6	
Q7	Q7	
Q8	Q8	“Participating in administrative planning”と“Entering into partnership for project implementation”の二つの質問項目をフィリピンに追加
Q9	Q9	
Q10	Q10	
Q11	Q11	“Sectoral leaders or other church hierarchy” の質問項目をフィリピンに追加
Q12	Q12	
Q13	Q13	政党名は、各国の政党名に対応 (Table 5)
Q14	Q14	
Q15	Q15	
Q16	Q16	
Q17	Q17	
Q18	Q18	
Q19	Q19	“The office of the President”の質問項目をフィリピンに追加
Q20	-	
Q21	Q20	
Q22	Q21	Sectoral parties” と “Foreign government” と “Foreign NGOs, think-tanks etc.” の三つの質問項目をフィリピンに追加
Q23	Q22	“A chief or staff of International NGOs” と “A chief or staff of foreign governmental organizations or international organizations” の二つの質問項目をフィリピンに追加
Q24	Q23	
Q25	Q24	政策決定名は、各国の政策決定名に対応 (Table 6)
Q26	Q25	“Sectoral / Party List parties” の質問項目をフィリピンに追加
Q27	Q26	

Q28	Q27	
Q29	Q28	
Q30	Q29	
Q31	Q30	団体財源表参照 (Table 7)
Q32	Q31	
Q33	Q32	
Q34	Q33	
Q35	Q34	
Q36	Q35	
Q37	-	
Q38	-	
Q39	-	

**Table 1. 団体分類 ( Organization Classification)**

<b>Japan(Q1)</b>	<b>Philippines(Q1)</b>
1. 農業団体	1. Agricultural organization 2. Farmer's union
2. 経済団体	3. Economic, business, commercial or employers organization
3. 労働団体	4. Trade (labor) union or federation
4. 教育団体	5. Educational organization
5. 行政関係団体	8. Governmental or administration-related organization
6. 福祉団体	9. Welfare organization
7. 専門家団体	11. Professional organization (health, medical, legal etc.)
8. 政治団体	12. Political or public affairs organization
9. 市民団体	—
10. 非営利関連団体	—
11. スポーツ関連団体	16. Recreational or hobby or Sport organization
12. 学術・研究・芸術・文化関連団体	6. Academic or research organization 7. Cultural organization
13. 国際交流関連団体	—
14. 親睦関連団体	—
15. 宗教関連団体	15. Religious organization
16. 農水林関連団体	—
17. 商工業関連団体	—
18. 厚生関連団体	—
19. NGO 関連団体	13. People's organization or NGO
20. 外国政府関連団体	14. Foreign or international organization
21. 専門科学関連団体	—
22. 税務関連団体	—
	10. Philanthropy organization
	96. Other, (SPECIFY)

**Table 2. 政策関心 ( Policy Interests)**

<b>Japan(Q2)</b>	<b>Philippines(Q2)</b>
1. 財政政策	1. Fiscal policies
2. 金融政策	2. Financial policies
3. 通商政策	3. Trade and international commerce policies
4. 業界の産業振興政策	4. Industrial promotional policies
5. 土木・建設・公共事業政策	5. Civil engineering, construction and public works policies
6. 運輸・交通政策	6. Transportation and traffic policies
7. 通信・情報政策	7. Communication and information policies
8. 科学技術政策	8. Scientific technology and research development policies
9. 地域開発政策	9. Local/regional development policies
10. 外交政策	10. Foreign policies
11. 安全保障政策	13. National security and defense policies
12. 治安政策	14. Policing (law and order) policies
13. 司法・人権政策	15. Justice and human rights policies
14. 地方行政政策	16. Local governmental administrative policies
15. 労働政策	17. Labor (including child labor) policies 18. Overseas Filipino Worker's policies
16. 農業・林業・水産政策	19. Agriculture, forestry and fisheries policies 20. Land and agrarian reform policies
17. 消費者政策	21. Consumer protection policies
18. 環境政策	22. Environmental, energy or natural resources policies
19. 厚生・福祉・医療政策	23. Healthcare and welfare policies
20. 国際交流・協力・援助政策	11. International exchange and cooperation 12. Aid policies including foreign debt problems
21. 文教・学術・スポーツ政策	24. Educational, academic, sports and recreational policies
22. その他	96. Other, (SPECIFY)

**Table 3. 団体目的 (Organization Activities)**

<b>Japan(Q3)</b>	<b>Philippines(Q3)</b>
1. 会員・組合員への情報提供	1. Providing information to members
2. 会員・組合員のための経済的利益の追求	2. Pursuing economic profits for members
3. 会員・組合員の生活や権利の防衛のための活動	3. Protecting the standard of living and rights of members
4. 会員・組合員の教育・訓練・研修	4. Providing education and training opportunities for members
5. 会員・組合員に、国や自治体からの補助金や奨励金を斡旋する	5. Advocating on behalf of members in order to gain subsidies from local and national governments
6. 会員・組合員に、許認可や契約などの行政上の便宜をはかる	6. Assisting members in licensing and accreditation procedures
7. 情報を収集し会員外の機関・団体に提供する	11. Preparing and distributing information to be used by other organizations and general public 7. Preparing and distributing information to be used by the needy of your service
8. 専門知識に基づく政策案を会員外の機関・団体に提言する	12. Providing policy recommendations based on technical knowledge for public policy making
9. 公共利益実現のための啓蒙活動	13. Providing education for the good of the general public 8. Providing education for the needy of your service
10. 他の団体や個人に資金を助成する	14. Providing grants to the other organizations and individuals 9. Providing grants to the needy of your service
11. 一般向けのサービスの提供	15. Providing services to the general public 10. Providing services to the needy of your service
12. その他	96. Other, (SPECIFY)



**Table 4. 団体身分 (Organization Status)**

<b>Japan(Q4)</b>	<b>Philippines(Q4)</b>
1. 財団法人	1. Membership organization, N.E.C.
2. 社団法人	2. Business, employers, and professional
3. 特殊法人	3. Business and employers organization
4. 社会福祉法人	4. Professional organization
5. 許可地縁団体	5. Trade union
6. 労働組合	6. Other membership organization
7. 商工組合	7. Religious organization
8. 消費生活協同組合	8. Political organization
9. 農業協同組合	9. Other membership organization, N.E.C.
10. 中小企業事業協同組合	10. Foundation
11. 株式会社	96. Other, (SPECIFY)
12. その他	

**Table 5. 政党分類 (Political Party Classification)**

現在 (Today)

<b>Japan(Q13&amp;Q14)</b>	<b>Philippines(Q13&amp;Q14)</b>
1. 自民党	1. Koalisyon ng Katapatan at Karanasan sa Kinabukasan (K4)
2. 新進党	2. Koalisyon ng Nagkakaisang (KNP)
3. 民主党	3. Aksyon Demokratiko
4. 共産党	4. Laban ng Demokratikong Pilipino (LDP-Lacson Faction)
5. 社民党	5. Bangon Pilipinas Movement
6. 太陽党	6. Nationalist People's Coalition (NPC)
7. さきがけ	7. Liberal Party (LP)
8. その他	8. Other, (SPECIFY)

十年前 (Ten Years Ago)

Japan(Q13&Q14)	Philippines(Q13&Q14)
1. 自民党	1. Lakas National Union of Christian Democrats (LAKAS-NUCD)
2. 社会党	2. People's Reform Party (PRP)
3. 公明党	3. Nationalist People's Coalition (NPC)
4. 共産党	4. Laban ng Demokratikong Pilipino (LDP)
5. 民社党	5. Puwersa ng Masang Pilipino (PMP)
6. 新自由クラブ	6. Kilusang Bagong Lipunan (KBL)
7. 社民連	7. Liberal Party (LP)
8. その他	8. Others, (SPECIFY)

Table 6. 政策決定 (Political Decisions)

Japan(Q24)	Philippines(Q24)
1. 80年12月：外国為替及外国貿易管理法の一部を改正する法律施行	1. EDSA Revolution in February 1986
2. 82年8月4日：老人保健法を国会が可決	2. Local Government Code of 1991
3. 83年3月15日：第二次臨時行政調査会答申	3. Impeachment proceedings of President Joseph Estrada in January 2001
4. 84年8月7日：健康保険法改正を可決	4. May elections, 2004
5. 84年12月14日：電電公社民営化三法案を可決	5. Oil/Power Rate Hikes, from June 2004 to present
6. 85年5月17日：男女雇用機会均等法可決	
7. 86年11月28日：国鉄改革関連八法案を可決	
8. 88年12月24日：消費税法案を可決	
9. 92年6月15日：国連平和維持活動協力法案可決	
10. 93年12月7日：米輸入部分的自由化決定	
11. 94年1月29日：政治改革4法案の可決	
12. 95年12月20日：住専処理案決定	

**Table 7. 団体財源 (Organization Financial Resources)**

<b>Japan(Q31)</b>	<b>Philippines(Q30)</b>
経済団体	Economic organization
企業	Business company
労働団体	Labor organization
その他	Other, (SPECIFY)
	National government
	Local government
	Foreign organization



## 9. TR-JIGS1

### I 調査の概要

#### 1. 調査目的

本調査（「トルコ団体の基礎構造に関する調査」）は、現代トルコ社会において、さまざまな団体がどのように存在し、どのような活動を行っているのかを、学術的な観点から研究・分析することを課題としている。

#### 2. 調査方法

調査地域 : アンカラ県、イスタンブール県の2地域

調査対象 : 両県に所在し、調査員訪問時に活動を行っていた団体

調査対象数 : 841 団体（アンカラ県 334 団体、イスタンブール県 507 団体）

調査方法 : 対面調査（アンカラ県 3 名、イスタンブール県 11 名の調査員により、質問票に基づくアンケート調査（フォーマル・インタビュー形式）を実施）

調査実施機関 : イスタンブール・ビルギ大学及び団体基礎構造研究会

#### 3. 調査スケジュール

2004年3月1日より6月30日まで、断続的に実施

#### 4. 母集団情報

(1) トルコ国家機関統計による団体数

(イ) 社団法人（内務省社団課統計より）

トルコ全国に 71,918 の社団法人が存在し、その中の 28.7%が相互扶助団体、19.8%がモスク建設やコーラン教室の運営等を目的とする宗教（イスラム）関連団体、14.0%がスポーツ団体となっている。全社団法人中、アンカラに 9.7%、イスタンブールに 18.3%が所在している（2005年5月16日時点）。

設立目的別社団数

	団体数	割合		団体数	割合
出版・新聞	362	0.5	フリーメーソン	59	0.1
環境(環境保護、観光等)	1,434	2.0	学校	8,463	11.8
友好	770	1.1	ロータリークラブ	347	0.5
モスク(モスク建設、コーラン教室等)	14,254	19.8	保健(調査研究、病院・治療センター等)	2,711	3.8
教育者	460	0.6	民族(バルカン、コーカサス移民等)	377	0.5
芸術	857	1.2	スポーツ	10,052	14.0
権利・自由	148	0.2	トルコ航空協会	607	0.8
人民の家	72	0.1	赤新月社	581	0.8
科学(自然科学、哲学等)	337	0.5	相互扶助	20,609	28.7
建設(公共事業等)	1,398	1.9	緑新月社	20	0.0
人権	129	0.2	農業	737	1.0
文化	2,349	3.3	その他	4,256	5.9
レオクラブ	120	0.2	目的不明	5	0.0
ライオンズクラブ	404	0.6	合計	71,918	100.0

県別社団数

	団体数	割合		団体数	割合
アダナ	1,340	1.9	カフマンマラシュ	572	0.8
アドゥヤマン	315	0.4	カラビュク	465	0.6
アフヨンカラヒサル	1,121	1.6	カラマン	225	0.3
アール	124	0.2	カルス	166	0.2
アクサライ	259	0.4	カスタモヌ	495	0.7
アマシヤ	314	0.4	カイセリ	1,018	1.4
アンカラ	6,993	9.7	キリス	80	0.1
アンタリヤ	1,776	2.5	クルクカレ	415	0.6
アルダハン	97	0.1	クルクラレリ	523	0.7
アルトヴィン	283	0.4	クルシェヒル	233	0.3
アイドゥン	1,198	1.7	コジャエリ	2,058	2.9
バルケシル	1,478	2.1	コンヤ	1,939	2.7
バルトゥン	195	0.3	キュタヒヤ	1,039	1.4
バトマン	120	0.2	マラティヤ	540	0.8
バイブルト	94	0.1	マニサ	1,479	2.1
ビレジク	341	0.5	マルディン	148	0.2
ビンギョル	93	0.1	メルシン	1,225	1.7
ビトリス	163	0.2	ムーラ	946	1.3
ボル	475	0.7	ムシュ	143	0.2
ブルドゥル	362	0.5	ネヴシェヒル	307	0.4
ブルサ	2,808	3.9	ニーデ	373	0.5
チャナッカレ	807	1.1	オールドウ	794	1.1
チャンクル	378	0.5	オスマニエ	380	0.5
チョルム	553	0.8	リゼ	546	0.8
デニズリ	1,448	2.0	サカリヤ	1,191	1.7
ディヤルバクル	431	0.6	サムスン	1,359	1.9
ドゥズジェ	792	1.1	シイルト	129	0.2
エディルネ	487	0.7	シノップ	241	0.3
エラズー	327	0.5	シヴァス	577	0.8
エルジンジャン	294	0.4	シャンルウルファ	446	0.6
エルズルム	522	0.7	シュルナック	71	0.1
エスキシェヒル	864	1.2	テキルダー	735	1.0
ガジアンテップ	636	0.9	トカット	447	0.6
ギレスン	558	0.8	トラブゾン	1,145	1.6
ギュムシュハネ	127	0.2	トゥンジエリ	77	0.1
ハッキヤリ	59	0.1	ウシヤク	532	0.7
ハタイ	826	1.1	ヴァン	264	0.4
ウードゥル	154	0.2	ヤロヴァ	352	0.5
ウスパルタ	753	1.0	ヨズガット	332	0.5
イスタンブール	13,179	18.3	ゾングルダック	1,041	1.4
イズミル	3,726	5.2	合計	71,918	100.0

(ロ) 財団法人 (首相府財団総局統計より)

トルコ全国に 4,494 の財団法人が存在し、その中の 30.6%が福祉団体、28.7%が教育団体、16.9%が宗教団体となっている。全財団法人中、アンカラに 16.9%、イスタンブールに 28.9%が所在している (2005 年 5 月 16 日時点)。

設立目的別財団数

	団体数	割合		団体数	割合
家族ワクフ*	24	0.5	アタテュルク主義保護	24	0.5
産業関連(狩猟、漁業、鉱業、 建築、観光)	24	0.5	宗教	759	16.9
公共・市	3	0.1	経済	49	1.1
出版・新聞	24	0.5	関係団体への支援	9	0.2
農業・酪農協同組合	12	0.3	図書館	2	0.0
文化・芸術	91	2.0	殉死者家族支援	5	0.1
科学技術	156	3.5	社会サービス	27	0.6
教育	1,292	28.7	社会・歴史・文化	29	0.6
社会福祉(児童保護、障害者 支援、個人支援、社会扶助、 保健)	1,374	30.6	スポーツ	13	0.3
人権(民主主義・女性の権利)	55	1.2	地域の発展	334	7.4
環境保護	183	4.1	目的不明	3	0.1
消費者保護	2	0.0	合計	4,494	100.0

\*家族ワクフとは、イスラーム法における寄進制度の中の一つの種類で、寄進者の存命中や指定した子孫の存命中は、彼らの利益に供され、その没後に公共目的に当てられることを定めたもの(林佳世子「ワクフ制度:イスラーム都市空間構成の原理」『学術月報』Vol. 45, No. 8, 1992, 63頁)。

県別財団数

	団体数	割合		団体数	割合
アダナ	55	1.2	カフラマンマラシュ	25	0.6
アドゥヤマン	15	0.3	カラビュク	20	0.4
アフヨンカラヒサル	35	0.8	カラマン	16	0.4
アール	12	0.3	カルス	12	0.3
アクサライ	18	0.4	カスタモヌ	29	0.6
アマシヤ	16	0.4	カイセリ	73	1.6
アンカラ	761	16.9	キリス	10	0.2
アントリヤ	80	1.8	クルクカレ	16	0.4
アルダハン	8	0.2	クルクラレリ	14	0.3
アルトヴィン	12	0.3	クルシェヒル	13	0.3
アイトゥン	48	1.1	コジャエリ	42	0.9
バルケシル	60	1.3	コンヤ	158	3.5
バルトゥン	6	0.1	キュタヒヤ	41	0.9
バトマン	15	0.3	マラティヤ	34	0.8
バイブルト	8	0.2	マニサ	45	1.0
ビレジク	11	0.2	マルディン	13	0.3
ビンギョル	14	0.3	メルシン	42	0.9
ビトリス	12	0.3	ムーラ	33	0.7
ボル	28	0.6	ムシュ	8	0.2
ブルドゥル	16	0.4	ネヴシェヒル	23	0.5
ブルサ	84	1.9	ニーデ	16	0.4
チャナツカレ	22	0.5	オールドゥ	29	0.6
チャンクル	17	0.4	オスマニエ	11	0.2
チョルム	32	0.7	リゼ	42	0.9
デニズリ	50	1.1	サカリヤ	28	0.6
ディヤルバクル	28	0.6	サムスン	42	0.9
ドゥズジェ	29	0.6	シイルト	16	0.4
エディルネ	24	0.5	シノップ	14	0.3
エラズー	30	0.7	シヴァス	36	0.8
エルジンジャン	19	0.4	シャンルウルファ	31	0.7
エルズルム	40	0.9	シュルナック	9	0.2

エスキシェヒル	49	1.1	テキルダー	36	0.8
ガジアンテップ	40	0.9	トカット	43	1.0
ギレスン	22	0.5	トラブゾン	47	1.0
ギュムシュハネ	10	0.2	トゥンジェリ	8	0.2
ハッキヤーリ	7	0.2	ウシヤク	16	0.4
ハタイ	42	0.9	ヴァン	22	0.5
ウードウル	4	0.1	ヤロヴァ	19	0.4
ウスパルタ	28	0.6	ヨズガット	26	0.6
イスタンブール	1,297	28.9	ゾングルダック	32	0.7
イズミル	200	4.5	合計	4,494	100.0

(ハ) 協同組合（商工省ホームページ（<http://www.sanayi.gov.tr/>）より）

トルコ全国に 46,366 の協同組合が存在し（その中の 414 団体が上部組織）、その中の 76.3% が住宅建設協同組合となっている。全協同組合中、アンカラに 11.0%、イスタンブールに 14.7% が所在している。

種別別協同組合数

	団体数	割合		団体数	割合
住宅建設協同組合	35,358	76.3	荷物運搬人協同組合	9	0.0
消費者協同組合	1,534	3.3	経営者協同組合	354	0.8
運送業共同組合	4,841	10.4	保険業協同組合	0	0.0
中小企業信用保険協同組合	958	2.1	農業販売協同組合	353	0.8
小企業協同組合	100	0.2	相互扶助協同組合	8	0.0
小産業地区建設協同組合	785	1.7	教育協同組合	23	0.0
調達分配共同組合	202	0.4	独立農業販売協同組合	8	0.0
観光産業発展共同組合	257	0.6	タバコ葉販売協同組合	46	0.1
生産販売協同組合	291	0.6	野菜果物販売協同組合	33	0.1
調達協同組合	1	0.0	その他	1	0.0
合同オフィス建設協同組合	1,172	2.5	合計	46,366	100.0
出版業協同組合	32	0.1			

県別協同組合数

	団体数	割合		団体数	割合
アダナ	1,198	2.6	カフラマンマラシュ	319	0.7
アドゥヤマン	186	0.4	カラビュク	357	0.8
アフヨンカラヒサル	237	0.5	カラマン	147	0.3
アール	71	0.2	カルス	78	0.2
アクサライ	155	0.3	カスタモヌ	234	0.5
アマシヤ	190	0.4	カイセリ	759	1.6
アンカラ	5,105	11.0	キリス	28	0.1
アンタリヤ	2,293	4.9	クルクカレ	276	0.6
アルダハン	28	0.1	クルクラレリ	306	0.7
アルトヴィン	101	0.2	クルシェヒル	83	0.2
アイドゥン	1,290	2.8	コジャエリ	1,347	2.9
バルケシル	1,458	3.1	コンヤ	1,105	2.4
バルトゥン	87	0.2	キュタヒヤ	327	0.7
バトマン	73	0.2	マラティヤ	339	0.7
バイブルト	28	0.1	マニサ	625	1.3
ビレジク	112	0.2	マルディン	163	0.4
ビンギョル	125	0.3	メルシン	1,013	2.2
ビトリス	55	0.1	ムーラ	809	1.7
ボル	289	0.6	ムシュ	73	0.2



ブルドウル	219	0.5	ネヴシエヒル	228	0.5
ブルサ	1,714	3.7	ニーデ	189	0.4
チャナッカレ	428	0.9	オールドウ	220	0.5
チャンクル	95	0.2	オスマニエ	161	0.3
チョルム	206	0.4	リゼ	263	0.6
デニズリ	891	1.9	サカリヤ	568	1.2
ディヤルバクル	311	0.7	サムスン	287	0.6
ドウズジェ	65	0.1	シイルト	36	0.1
エディルネ	944	2.0	シノップ	166	0.4
エラズー	240	0.5	シヴァス	248	0.5
エルジンジャン	128	0.3	シャンルウルファ	195	0.4
エルズルム	1,006	2.2	シュルナック	49	0.1
エスキシエヒル	411	0.9	テキルダー	779	1.7
ガジアンテップ	475	1.0	トカット	319	0.7
ギレスン	297	0.6	トラブゾン	263	0.6
ギムシュハネ	46	0.1	トゥンジェリ	39	0.1
ハッキヤーリ	48	0.1	ウシャク	177	0.4
ハタイ	836	1.8	ヴァン	232	0.5
ウードウル	39	0.1	ヤロヴァ	216	0.5
ウスパルタ	474	1.0	ヨズガット	178	0.4
イスタンブール	6,837	14.7	ゾングルダック	321	0.7
イズミル	4,053	8.7	合計	46,366	100.0

(二) 労働組合（労働社会保障省ホームページ（<http://www.calisma.gov.tr>）より）

トルコ全国に労働組合 96（上部組織 3）団体、雇用者組合 51（上部組織 1）団体が産業別に存在している。それぞれの団体には各県に支部がある。

(2) トルコ・テレコム・インターネット版電話帳によるアンカラ県及びイスタンブール県内の郡別団体数と、本調査での調査対象団体の郡別分布

[アンカラ]

郡名	社団	財団	労働組合	公共職業団体	協同組合	合計	割合 (%)	TR-JIGS 調査結果	割合 (%)
アルトゥンダー	391	163	22	18	80	674	14.9	26	7.8
チャンカヤ	962	610	334	123	336	2365	52.4	113	33.8
エティメスグト	24	2	2	1	49	78	1.7	0	0.0
ケチオレン	153	23	4	1	22	203	4.5	0	0.0
ママック	138	18	0	0	20	176	3.9	12	3.6
シンジャン	53	9	4	5	59	130	2.9	87	26.0
イエニマハレ	146	39	10	11	189	395	8.8	12	3.6
アクユルト	9	4	1	0	3	17	0.4	0	0.0
アヤシュ	11	4	0	8	10	33	0.7	0	0.0
バラ	6	0	0	1	6	13	0.3	0	0.0
ベイパザル	18	2	1	3	15	39	0.9	0	0.0
チャムルデレ	6	3	0	0	6	15	0.3	0	0.0
チュブツク	31	5	5	1	9	51	1.1	0	0.0
エルマダー	15	2	1	1	14	33	0.7	0	0.0
エヴレン	0	0	0	0	0	0	0.0	0	0.0
ギョルバシュ	20	12	0	3	23	58	1.3	1	0.3
ギュドウル	4	0	0	1	3	8	0.2	0	0.0
ハイマナ	4	2	1	0	18	25	0.6	0	0.0
カレジク	8	0	0	1	1	10	0.2	0	0.0

カザン	11	6	0	3	8	28	0.6	0	0.0
クズルジャハマム	18	5	4	2	17	46	1.0	0	0.0
ナルハン	13	5	3	0	10	31	0.7	0	0.0
ポラトル	21	2	4	15	15	57	1.3	1	0.3
シェレフリコチュヒサル	11	1	0	5	10	27	0.6	0	0.0
合計	2073	917	396	203	923	4512	100.0	252*	75.4**

\*アンカラ調査団体数 334－所属地域不明団体 82＝252。

\*\*TR-JIGS 調査(アンカラ)では、所属地域不明団体が 84 団体あるため、合計は 100.0 にならない。

[イスタンブール]

郡名	社団	財団	労働組合	公共職業団体	協同組合	合計	割合 (%)	TR-JIGS 調査結果	割合 (%)
アダラル	6	6	0	0	1	13	0.2	0	0.0
バクルキョイ	190	68	18	9	53	338	4.4	27	5.3
バイラムパシヤ	94	14	2	0	43	153	2.0	2	0.4
ベシクダシュ	358	173	52	0	33	616	8.1	37	7.3
ベイコズ	47	62	3	0	1	113	1.5	2	0.4
ベイオール	504	280	41	0	39	864	11.4	97	19.1
エミノニュ	249	225	65	0	42	581	7.6	3	0.6
エユップ	100	31	2	0	8	141	1.9	0	0.0
ファーティフ	361	255	49	0	27	692	9.1	42	8.3
ガジオスマンパシヤ	191	22	3	0	33	249	3.3	12	2.4
カドウキョイ	184	254	43	0	21	502	6.6	9	1.8
キャーウトハネ	124	10	8	1	8	151	2.0	7	1.4
カルタル	38	18	22	0	17	95	1.2	11	2.2
キュチュクチェクメジエ	158	25	2	0	109	294	3.9	17	3.3
ペンディク	49	9	9	0	9	76	1.0	2	0.4
サルヴェル	114	58	0	0	61	233	3.1	4	0.8
シンリ	480	386	66	1	57	990	13.0	62	12.2
ウムラニエ	64	45	0	0	16	125	1.6	22	4.3
ウスキュダル	77	271	25	0	2	375	4.9	40	7.9
ゼイティンブルヌ	95	54	10	0	9	168	2.2	24	4.7
ブユックチェクメジエ	71	25	1	1	168	266	3.5	15	2.9
チャタルジャ	20	9	0	0	34	63	0.8	0	0.0
シリヴリ	46	3	0	0	70	119	1.6	0	0.0
シレ	0	8	0	0	1	9	0.1	1	0.2
トウズラ	12	2	1	0	7	22	0.3	1	0.2
マルテペ	25	7	1	0	12	45	0.6	0	0.0
スルタンベイリ	15	0	0	0	1	16	0.2	7	1.4
アヴジュラル	28	5	3	0	7	43	0.6	6	1.2
ギュンギョレン	33	6	2	1	7	49	0.6	2	0.4
バフチェリエヴレル	32	3	1	0	3	39	0.5	8	1.6
バージュラル	73	7	1	0	4	85	1.1	2	0.4
エセンレル	79	4	0	0	4	87	1.1	2	0.4
合計	3917	2345	430	13	907	7612	100.0	464*	91.2**

\*イスタンブール調査団体数 507－所属地域不明団体 43＝464。

\*\*TR-JIGS 調査(イスタンブール)では、所属地域不明団体が 43 団体あるため、合計は 100.0 にならない。

## 5. 日本調査との違い

J-JIGS	TR-JIGS	違い	違いの内容
1	1	違	6.「福祉団体」が「社会扶助団体」に、7.「専門家団体」が「職業団体」に変更。10.に宗教団体が加えられている。
2	2	違	12.「治安政策」が「環境保護政策」に、15.「労働政策」が「労使間政策」に、16.酪農を追加、19.「厚生・福祉・医療政策」が「厚生・福祉政策」に、21.「文教・学術・スポーツ政策」が「教育・大学・スポーツ政策」に変更。
3	3	○	
4	4	対応	トルコの団体にとっての適当な法人格に変更。
5	5	対応	「保守的」を「革新的な人が少ない」として表現。
6	6	△	①「市町村レベル」を「郡レベル」に変更。
7	7	○	
8	8	○	
9	9	○	
10	10	対応	[国に対して] (1)「大臣・局長クラス」が「大臣クラス」に、(2)「課長クラス」が「局長クラス」に、(3)「係長クラス」が「課長クラス」に、(4)「一般職員」が「係長クラス」に変更。 [自治体に対して] (1)「首長」を「市長レベル」に変更。
11	11	対応	[国に対して] (2)「(1)以外の付き合いのある国会議員」が「地元以外の国会議員」に変更。 [自治体に対して] (2)「地方議員」が「市議会議員」に変更。
12	12	○	
13	13	対応	トルコの政党名に変更。
14	14	対応	トルコの政党名に変更。
15	15	○	
16	16	○	
17	17	○	
18	18	違	政党と国会議員を分けて質問。
19	19	○	
20	20	○	
21	21	対応	「自社さ連立政権以降」が「DSP-MHP-ANAP 連立政権」に変更。
22	22	○	
23	23	違	4.「自治体の首長」が「市長」に、5.「地方議会議員」が「市議会議員」に、9.「各省の局長・課長」が「各省の課長」に変更。
24	24	○	
25			削除。
26	25	△	3.「経済・経営者団体」が「実業家もしくは雇用者団体」に、8.「文化人・学者」が「大学」に変更。
27	26		3.「経済・経営者団体」が「実業家もしくは雇用者団体」に、8.「文化人・学者」が「大学」に変更。
28	27	○	
29	28	○	
30	29	○	
31	30	違	援助を受けた場合の選択肢の、「中央官庁」が「国」に、「経済団体」が「他の社団もしくは財団」、「労働団体」が「労働組合」に変更。
32	31	○	
33	32	○	
34	33	△	選択肢提示から自由回答に変更。
35	34	○	
36	35	○	
37			削除。
38			削除。
39			削除。

(注) 記号の意味は以下のとおり。「○」=J-JIGS、TR-JIGSの違いがほとんどない。「△」=表現の違いなどが多少あるものの、大きな違いではない。「対応」=J-JIGSの質問票をトルコの現状に対応させて、固有名詞などが変えられている。「違」=J-JIGS、TR-JIGSの質問票に違いがある。



## 10. BR-JIGS1

### **Survey on the Basic Structures of Global Civil Society in Brazil**

#### **DESCRIPTION OF THE SURVEY**

The Brazilian survey was jointly implemented by the University of Tsukuba and the Catholic University of Brasília, with the cooperation of the University of the Amazon, Catholic University of Pernambuco, Pontifical Catholic University of Minas Gerais, and the Catholic University of Goiás.<sup>4</sup>

The questionnaire survey maintains a core set of thirty-nine questions that are generally comparable among all countries studied by the CSC Project (or JIGS surveys). In the particular case of Brazil, six additional questions examine the current outlook of civil society organizations regarding the major problems faced by the country, as well as her future prospects.

#### **OBJECTIVE**

The objective of this survey is to study the main features of civil society organizations in Brazil, their relationship with other institutions such as the government and political parties, and to obtain an initial view of the main trends taking shape in Brazilian society from the perspective of civil society organizations.

#### **METHODOLOGY**

Earlier advanced countries' surveys generally had the questionnaires mailed to sampled organizations, but in the specific case of Brazil the coordinating team decided to carry out the survey through direct interviews. One reason for this choice was the indication, during the early rounds of questionnaire testing, that respondents would resist filling out such a long questionnaire. Another reason was that a number of potential partner organizations were working with civil society issues and they saw the survey as a good opportunity to widen their reach and deepen their relationship with these organizations. These two reasons, when combined, indicated that direct interviews would be the ideal methodology to avoid the probable low response rate from questionnaires sent by mail, while providing many opportunities for partner

---

<sup>4</sup> The Pontifical Catholic University of São Paulo started as one of the cooperating institutions but could not conclude their participation. Nonetheless, they contributed with 14 interviews carried out during the initial stages of the survey.

organizations, their faculty and students to network with civil society organizations.

#### **TARGET POPULATION AND SAMPLING**

Sampling involved two stages. In the first stage, the CSC Project selected five capital cities drawn from four of the five regions of the country plus the capital city. Brazil is a geographically large country with regions featuring distinct cultural values, social priorities, and different levels of economic development. In order to reflect such diversity, the CSC Project selected the following cities and partner institutions:

1. Brasília (Catholic University of Brasília), the capital city.
2. Belo Horizonte (Pontifical Catholic University of Minas Gerais), from the wealthier regions of the Southeast and South.
3. Recife (Catholic University of Pernambuco), from the poorer Northeast.
4. Belém (University of the Amazon), from the Northern Amazon region.
5. Goiânia (Catholic University of Goiás), from the land-locked Center-West.

In the second stage, organizations were randomly drawn from several databases listed in Table 1 below.

Initially, we had expected to use only the IBGE-FASFIL database that the Brazilian Institute of Geography and Statistics (IBGE) and partner institutions had produced in 2004, and contained all civil society organizations in Brazil as of 2002. Unfortunately, the unexpected large proportion of imprecise data found in this database led us to prioritize local telephone directories or other databases being actually used by local organizations. For illustrative purposes, Table 2 shows the number of unsuccessful contacts obtained from the first sample provided by IBGE.<sup>5</sup>

---

<sup>5</sup> It should be noted that IBGE had produced a very careful study. The level of imprecise data shows the very dynamic nature of civil society organizations and the tremendous challenge that the production of a consistent and updated database for this sector is. Because the data produced by the IBGE-FASFIL study was not open for updating, nor was it in use by any organization, it was only natural (though not expected in such a high proportion) that after four years there would be a reasonable level of imprecise or incorrect data.

**Table 1 - List of Databases and their Size per City or Group of Cities**

City	Database	Size
Belém,	· IBGE-FASFIL <sup>6</sup>	25,137
Brasília,	· IBGE-Cooperatives	2,190
Recife and São Paulo		
Belo Horizonte	<ul style="list-style-type: none"> <li>· Projeto Mapeamento do Associativismo Civil em Belo Horizonte, PUC Minas (Project for Mapping Civil Associations in Belo Horizonte, Pontifical Catholic University of Minas Gerais)</li> <li>· Fórum Sociedade Inclusiva, PUC Minas (Forum for an Inclusive Society)</li> <li>· Educação Infantil, Núcleo Sócio-Educativo, PUC Minas (Pre-school Education, Office for Social and Educational Affairs)</li> <li>· Instituto das Relações de Trabalho, PUC Minas (Institute for Labor Relations)</li> <li>· Programa PUC Minas Mais Idade (Program PUC Minas for the Old Age)</li> <li>· Associação de Renda e Emprego (Association for Income and Employment)</li> <li>· Associação Brasileira de ONGs – ABONG (Brazilian Association of NGOs)</li> <li>· Grupo de Instituições Solidárias (Group of Solidarity Institutions)</li> <li>· Interpop, Prefeitura de Belo Horizonte (Interpop Municipal database)</li> <li>· Federação Mineira de Fundações de Direito Privado – FUNDAMIG (Minas Gerais Federation of Private Foundations)</li> <li>· Organização das Cooperativas do Estado de Minas Gerais – OCEMG (Organization of Cooperatives of the State of Minas Gerais)</li> <li>· Coordenação de Gestão das Regionais Administrativas de Belo Horizonte (Coordinating Office for the Management of Administrative Regions of Belo Horizonte)</li> <li>· Companhia Urbanizadora de Belo Horizonte – URBEL (Urbanization Company of Belo Horizonte)</li> <li>· Orçamento Participativo de Belo Horizonte (Participatory Budgeting of Belo Horizonte)</li> <li>· Federação das Indústrias do Estado de Minas Gerais – FIEMG (Industry Federation of the State of Minas Gerais)</li> <li>· Gerência de Políticas para o Idoso, Secretaria Municipal de Assistência Social (Administrative Office for Policies for the Aged, Municipal Secretariat for Social Assistance)</li> <li>· Conselhos Municipais (Municipal Councils)</li> <li>· Telemar (Telemar Telephone Company)</li> </ul>	1,200

<sup>6</sup> This database contains approximately 270,000 entries and it is the result of a study entitled “As Fundações Privadas e Associações Sem Fins Lucrativos no Brasil 2002” and published in 2004 by the Brazilian Institute of Geography and Statistics (IBGE) with the cooperation of the Institute of Applied Economic Research (IPEA) of the Ministry of Planning, the Brazilian Association of Non-governmental Organizations (ABONG), and the Group of Institutes, Foundations, and Enterprises (GIFE).

<b>City</b>	<b>Database</b>	<b>Size</b>
Brasília	· Online City Telephone Directory	2,656
Goiânia	· Conselho Municipal da Criança e do Adolescente (Municipal Council for the Children and Minors) · Banco de Dados da Arquidiocese de Goiânia (Database of the Archdiocese of Goiânia) · Projeto Alfabetização de Jovens e Adultos, Secretaria Municipal de Educação (Literacy Project for the Young and Adults of the Municipal Secretariat of Education)	1,275
Recife	· Online Telephone Directory · Conselho Municipal de Defesa e Promocao dos Direitos da Criança e do Adolescente(Municipal Council for the Defense and Promotion of the Rights of Children and Minors) · Telephone Directory (Listel), 2006 edition.	1,979

**Table 2 - Number of Unsuccessful Contacts from the First IBGE-FASFIL Sample**

<b>City</b>	<b>Sample size</b>	<b>Unsuccessful contacts</b>	<b>Inaccuracy ratio</b>
Belém	400	329	82.2%
Brasília	600	560	93.3%
Recife	600	537	89.5%
São Paulo	1400	Not available	Not available

Initially, São Paulo was one of the selected cities, but a strike of students and teachers at the Pontifical Catholic University of São Paulo early in the year and security concerns resulting from a major attack on the police by an organized crime syndicate in May 2006 prevented the partner university from continuing the survey. Belo Horizonte, a major city from the same region as São Paulo was included in the survey, and in this process Goiânia, from the Center-West region, was also included.



## **SAMPLE GENERATION**

The sample generation using the databases listed above can best be understood when organized by city as shown in Table 3 below.

**Table 3 - Description of Samples in Participating Cities**

<b>City</b>	<b>Description of the Sample</b>
Belém	Randomly generated sample of IBGE-FASFIL database.
Belo Horizonte	From the total population of civil society organizations (1200 valid registers from 12000 organizations in 18 databases listed in Table 1), selected 747 organizations located along the main transportation roads, covering every administrative region of Belo Horizonte.
Brasília	Randomly sampled the combined databases of IBGE-FASFIL and the local online telephone directory, generating 1316 addresses.
Goiânia	Randomly sampled the combined databases of the Municipal Council for the Children and Minors, of the Archdiocese of Goiânia, and the Literacy Project for the Young and Adults of the Municipal Secretariat of Education, and the online telephone directory.
Recife	Randomly sampled the combined databases of IBGE-FASFIL, the local telephone directory, and the database of the Municipal Council for the Protection and Promotion of Children and Minors (COMDICA).
São Paulo	Randomly generated sample from the IBGE-FASFIL database

## **SCHEDULE**

The interview method selected in this survey required a much longer period for implementation. There was the need to prepare an initial instruction manual, then researchers from the coordinating team from the Catholic University of BSBa had to organize training sessions in each participating city to prepare the local coordinators and interviewers. Finally, implementing the interviews over a generally wide geographical area of these cities required a great deal of time. Finally, the limitations of the available databases that became clear only as the implementation began, posed an additional challenge to the speedy implementation of the survey. The schedule for the participating cities is listed in Table 4 below. The starting date refers to the date when the training session was carried out in the respective city.

**Table 4 - Survey Schedule in Each City**

City	Start	End
Belém	11/Nov/2005	30/Jul/2006
Belo Horizonte	8/May/2006	30/Jul/2006
Brasília	20/Nov/2005	30/Jul/2006
Goiânia	26/May/2006	30/Jul/2006
Recife	14/Nov/2005	30/Jul/2006
São Paulo	18/Nov/2005	May/2006

**RESPONSE RATE**

Considering that this survey was based on interviews, all those who received the questionnaire ended up responding it. In such a situation, the response rate is not a very informative indicator. The refusal rate, therefore, will be used as an indicator showing the proportion of organizations that were actually contacted, but due to several reasons (unavailability of representative due to vacation, postponed the interview past survey deadline, or plain refusal) ended up not carrying out the interview. Table 3 below shows the refusal rate for three cities, Belo Horizonte, Brasília, and Recife. Other cities did not record these rates.

**Table 5 - Sample Sizes, Refusal Rates, and Valid Responses**

City	Sample Size	Number of refusals	Refusal Rate (%)	Valid Responses
Belo Horizonte	747 <sup>7</sup>	101	13.5	390
Brasília	1316	184	13.6 <sup>8</sup>	1132
Belém	193	-	-	193
Goiânia	115	-	-	115
Recife	224	54	24.1	170
São Paulo	14	-	-	14
Total	2509	-	-	2014

**Table 6 - Differences in the Survey Conducted in Japan and Brazil**

Japan	Brazil	Difference
Q.1	Q.1	Japan has 9, Brazil has 16 categories
Q.2	Q.2	Items 17, 22, and 24 in Brazil are additional
Q.3	Q.3	

<sup>7</sup> 156 organizations were not contacted because nobody responded to the phone in one or more attempts.

<sup>8</sup> Brasília's refusal rate is based on an estimate from 198 contacts with 27 refusals.

---

Q.4	Q.4	Japan has 11, Brazil has 13 legally recognized registration categories
Q.5	Q.5	
Q.6	Q.6	
Q.7	Q.7	
Q.8	Q.8	Japan requires choices from 7 closed categories; Brazil adds an 8 <sup>th</sup> open “other” category
Q.9	Q.9	In Brazil “state/municipal government” has been used in place of “local government.” Also, similarly to Q8, an 8 <sup>th</sup> open “other” category was added
Q.10	Q.10	
Q.11	Q.11	
Q.12	Q.12	
Q.13	Q.13	
Q.14	Q.14	
Q.15	Q.15	For Brazil, the latest elections were compared to the previous elections four years before, instead of 10 years before
Q.16	Q.16	
Q.17	Q.17	
Q.18	Q.18	
Q.19	Q.19	Brazil has 5 categories, Japan has 3
Q.20	Q.20	
Q.21	Q.21	
Q.22	Q.22	
Q.23	Q.23	Brazil added two contacts related to international organizations and a third open category
Q.24	Q.24	Brazil added a breakdown by types and reach of media
Q.25	Q.25	
Q.26	Q.26	
Q.27	Q.27	Japan asks about level of “cooperation” among political actors; Brazil asks only about “relationship”
Q.28	Q.28	
Q.29	Q.29	
Q.30	Q.30	
Q.31	Q.31	Brazil added “international organizations” as a category
Q.32	Q.32	
Q.33	Q.33	
Q.34	Q.34	
Q.35	Q.35	
Q.36	Q.36	
Q.37	Q.37	
Q.38	Q.38	
Q.39	Q.39	
	Q.40	Questions 40 to 45 are specific to Brazil
	Q.41	
	Q.42	
	Q.43	
	Q.44	
	Q.45	

---



# 11. BD-JIGS1

## Outline of Survey Data

### BD-JIGS, Dhaka, Bangladesh

22 December 2006 ~ 21 January 2007

**Table 1. Summary**

Title	: Survey on Civil Society Organizations in Bangladesh (BD-JIGS)
Sample Area	: Dhaka, Bangladesh
Target Population	: 25760 Civil Society Organizations (CSOs) of Dhaka City
Sampling Frame	: 4688 CSOs
Sample Size	: 1005 CSOs
Turn-out Percentage	: 33.41%
Sampling Method	: Stratified Random Sampling
Interview Method	: Direct Interview by a Structured Questionnaire
Deadline of Data Collection	: 22 December 2006 ~ 21 January 2007
Project Leader	: Professor Yutaka Tsujinaka
Survey Conducted By	: Shakil Ahmed
Sponsored By	: University of Tsukuba, Japan

#### **Introduction:**

The aim of this report is to sum up the methodology and reveal the result in frequency form of the survey on Civil Society Organizations in Bangladesh which was conducted in Dhaka. BD-JIGS (Bangladesh-Japan Interest Group Survey) has two folds in selecting the field of Bangladesh. The first one is Dhaka, the capital city and the second one is Rajshahi district of Bangladesh. This report details Dhaka survey only.

#### **Objectives of Survey:**

This survey was designed to analyze the basic nature of CSOs and their relationship with modern Bangladeshi state and society. It is also a part of a larger project named *Cross-national Survey on Civil Society* which had already been conducted similar types of surveys in nine countries; Japan, Korea, the U.S.A., Germany, China, Turkey, Russia, Brazil and Philippines. The survey of Bangladesh tried to synchronize the main theme of the project with explicit focus on Bangladeshi context.

#### **Target Population/Sampling Frame:**

The population of this survey were directors (or their designates) of CSOs of Dhaka. Bangladesh has neither yellow pages nor telephone directory in a systematic way. So this survey had to rely on different sources of listings of CSOs. CSOs of Dhaka those are registered or enlisted under various ministries, departments and institutions of Bangladesh, were regarded as target population. It included nine categories of CSOs with total 25760 population. The Table 2. shows sources of listings and the Table 3. details the information on target population and sampling.

**Table 2. Sources of Listings**

Categories of CSOs	Sources of Listings
Co-operative	Dhaka District includes 6398 co-operatives (26 cooperatives as central and 6372 cooperatives as primary) under the Ministry of Local Government, Rural Development and Co-operatives. This has been mixed up with Dhaka district and Dhaka City and it didn't specify Dhaka Metropolitan Police (DMP) area. However, the total number of cooperatives of Bangladesh is 140906. "Statistical Yearbook of Bangladesh 2004." Bangladesh Bureau of Statistic. Planning Division, Ministry of Planning, Government of the People's Republic of Bangladesh. Dhaka. Bangladesh. Table 9.57. p. 431
Youth & Cultural	Enlisted and registered under Samilitto Sanskritic Jote (United Cultural Group), Bangladesh Drama Federation and Ministry of Social Welfare.
Mosque	Imam Training Academy of Islamic Foundation Bangladesh carried out a survey in 1998. The Survey showed that there are 1985 mosques in Dhaka City. The total Number of the mosque in Bangladesh is 191620. The number has risen to 300000 (Approximately) in 2007. But we will count 191620 mosques officially.
NGO	Registered under NGO Affairs Bureau, Ministry of Social Affair and "Directory of NGOs 2003-2004" published by ADAB (association of Development Agencies in Bangladesh), Dhaka.
Chamber & Trade	Enlisted under The Dhaka Chamber of Commerce & Industry (DCCI) and small traders in Dhaka City Corporation's markets. DCCI has four types of membership 1. General, 2. Associate 3. Town Association and 4. Group. This has been mixed up with Dhaka district and Dhaka City and didn't specify Dhaka Metropolitan Police (DMP) area.
Labor Union	According the documents received from the Labour Directorate, Dhaka Zilla (district) Office unto 15 August 2006 the last registered Labour Union is 'Hightex Export Limited Labour Workers Union' 31/F Topkhana Road (First Floor) Dhaka. Registered No. Dhaka-4488. It is noted that some of the owners associations are also registered under the Ministry of Labour and Employment. This has been mixed up with Dhaka district and Dhaka City and didn't specify Dhaka Metropolitan Police (DMP) area.
Social Welfare	Registered under Ministry of Social Welfare.
Education & Research	Registered under NGO Affairs Bureau and Ministry of Social Welfare.
Professional Body	Registered under NGO Affairs Bureau and Ministry of Social Welfare.

**Table 3. Categories of CSOs, Target Population and Sampling Frame**

Categories of CSOs	Target Population	Percent	Sampling Frame	Percent
Co-operative	6398	24.84%	1280	20%
Youth & Cultural	1783	6.92%	214	12%
Mosque	1985	7.71%	596	30%
NGO	4153	16.12%	498	12%
Chamber & Trade	4200	16.30%	840	20%
Labor Union	4488	17.42%	898	20%
Social Welfare	2263	8.79%	272	12%
Education & Research	317	1.23%	38	12%
Professional Body	173	0.67%	52	30%
<b>Total</b>	<b>25760</b>	<b>100%</b>	<b>4688</b>	<b>Ave. 18.2%</b>

### Sampling Method:

4688 cases were chosen using stratified random technique into three sections (A, B, and C) as sampling sources.

First wave of sampling source (A) = 1563

Second wave of sampling source (B) = 1563

Third wave of sampling source (C) = 1562

The target output of this survey to achieve 1000. First wave of sampling source A was revealed but the return rate was not satisfactory. So sampling source B was deployed to achieve the goal. Again it failed to attend the target then the third set the last one, sampling source A was exposed that ultimately helped us to collect total 1005 cases.

### Survey Method and Questionnaire Development:

The survey was conducted through direct interview by a structured questionnaire. It was assumed that the direct interview method would make the response rate high considering Bangladeshi cultural context which prefers direct contact rather than mailing. The questionnaire consists of 40 questions with four broad sections and it was kept short for the sake of interview friendly. 28 interviewers mostly university graduates were assigned after necessary training. A questionnaire was developed in Bangla in the light of *Cross-national Survey on Civil Society*. To make the questionnaire more accurate 15 pretests of the questionnaire were administered and it was finalized after consultation with the interviewers.

### Survey Turn-out Rate:

The Table 4. shows that the average turn-out rate is 33.41%. Labor Unions ranked lowest with 9.24% in terms of turn-out and the second lowest response came from Co-operative with 19.53%. In general, a number of causes could be responsible for the lower turn-out. These are as follows:

**Table 4. Survey Turn-out Rate**

Categories of CSOs	Sampling Frame	Valid Surveyed Cases	Turn-out Percentage
Co-operative	1280	250	19.53%
Youth & Cultural	214	157	73.36%
Mosque	596	155	26.01%
NGO	498	134	26.91%
Chamber & Trade	840	104	12.38%
Labor Union	898	83	9.24%
Social Welfare	272	77	28.31%
Education & Research	38	26	68.42%
Professional Body	52	19	36.54%
<b>Total</b>	<b>4688</b>	<b>1005</b>	<b>Ave. 33.41%</b>

- Subjects are registered or enrolled but inactive
- Subjects have changed their organization name, address and other contacts
- Subjects don't exist or never existed
- Subjects refused to give interview

**Deadline of Survey:**

The deadline of this survey can be divided into two phrases. The primary phase is Pre-survey Activities (Table 5) and the secondary phase is Post-survey Activities (Table 6) including data collection.

**Table 5. Pre-survey Activities**

<b>Activities</b>	<b>Date/Period</b>
Inception of Survey	June 2006
Methodology Preparation	July 2006
Making Sampling Listing	August ~ October 2006
Finalizing Methodology and Sampling Listings	November 2006
Making Contact with Interviewers and Hiring Them	November 2006
Training the Interviewers	December 2006
Making Appointments with the Subjects	December 2006
Pretesting Questionnaire	December 2006
Finalizing Questionnaire	December 2006
Printing Questionnaire	December 2006

**Table 6. Post-survey Activities**

<b>Activities</b>	<b>Date/Period</b>
Data Collection	December 2006 ~ January 2007
Again Making Appointments with Subjects	December 2006 ~ January 2007
Questionnaire Editing and Coding	January 2007
Data Input	January 2007
Documentation	February 2007
Data Cleaning and Editing	March ~ April 2007
Data Analyzing	May ~ June 2007
Codebook Writing	March 2008



## **Outline of Survey on Civil Society Organizations in Bangladesh, Rajshahi District, 2006**

### **Title: Survey on Civil Society Organizations in Bangladesh, Rajshahi District**

**Purpose:** The objective of the survey is to understand the basic trend and characteristics of the civil society organizations (CSO) in Bangladesh and their relationship to society, state and politics.

**Survey Area:** Rajshahi District consisting of 9 Sub-district and Rajshahi Metropolitan city. It is the capital of North Zone of Bangladesh.

**Survey Method:** The survey was conducted with the help of surveyors who directly interviewed the President or representative of the sampled organizations and filled in structured questionnaires accordingly.

**Survey Population:** In Bangladesh there is no yellow book or any directory providing information of non-government organizations. For the survey, non-profit and non-government organizations registered or enlisted by any ministry or institution has been regarded as the target population. However, full statistics of all these organizations are not available at one office or directory. Accordingly, following types of organizations were targeted with their list being collected from the affiliated government offices or institutions. In total the target population is **3768**<sup>1</sup>. By category they are:

1. **2540** Cooperatives registered under the ministry of Local Government, Rural Development and Cooperatives, provided by the Cooperative Directorate, Rajshahi.
2. **793** Organization registered as Voluntary Social Organizations under the Ministry of Social Welfare, collected from the Social Welfare Directorate, Rajshahi.
3. **129** NGOs according to the ADAB Directory of NGOs-2003 (updated and adjusted).
4. **108** Youth Groups registered under the Ministry of Youth and Sports, collected from the Youth Directorate at Rajshahi.<sup>2</sup>
5. **99** Labor Unions registered under the Ministry to Labor and Employment collected from Labor Directorate Rajshahi.<sup>3</sup>
6. **45** University of Rajshahi based registered cultural, academic, professional organizations were collected from the Rajshahi University Office.
7. **21** prominent trade organizations in Rajshahi District as provided by the Chambers of Commerce Rajshahi.
8. **33** registered Professional Groups. List formulated with consultation with administrative officers of Rajshahi District, University Professors and other local senior residents.<sup>4</sup>

---

<sup>1</sup> This is a rough estimation of the total population of civil society organizations in Rajshahi city as the list of trade groups and professional groups are not complete and even the list provided by the government offices were found to be not updated with full addresses.

<sup>2</sup> As the same organization can be registered with more than one ministry, there is a few possibility overlapping, especially in the case of social welfare organizations, NGOs and youth groups.

<sup>3</sup> These lists of cooperative, social welfare groups, NGOs, labor union and youth groups were organized and divided according to 9 sub-districts and Rajshahi city area.

<sup>4</sup> Formal official list of trade groups and professional groups were not available.

**Sampling method:** The total population of Civil Society Organizations is 3768. Our target number of organizations initially was 400. So with an expectation of 30% answer rate, the sample population was made 1227 through random sampling with 3 as the random number. Every 3<sup>rd</sup> organization from the population lists was included in the sample list. This is about 33% of the total population. To avoid bias, sample list of 1227 organizations were again divided into 400 groups with 3 organizations coming serially in each group. The surveyor had to try his/her best to interview only one organization from each group with the first organization in each group getting first priority and the 3<sup>rd</sup> organization getting the 3<sup>rd</sup> priority. If any organization is not available from one group, then more than one organization can be interviewed from the next group. As the time and budget was fixed and there was no chance of extension, the latter provision had to be included.

**Sampling Population:** Below are the numbers of sampled civil society organizations belonging to different categories.

Table 1

	<b>Categories</b>	<b>Sample Size</b>
1	Different Types of Cooperatives	838
2	Registered Voluntary Social Welfare Organizations	260
3	NGOs based on ADAB Directory 2003	35
4	Organizations listed under Youth Department	33
5	Labor organizations listed under Labor Directorate	32
6	Chambers of Commerce and trade organizations	6
7	Professional Groups	11
8	Rajshahi University based cultural, educational and professional groups	12
	<b>Total</b>	<b>1227</b>

**Data Collection:** The survey for Rajshahi District took place in September and October 2006. (Particularly, From 9 September to 2 October, 2006)

**Survey output:** Out of 3768 total organizations, 1227 sampled for the survey. Out them 504 organizations of different category responded, so the answer rate is 41 Percent. The following classification has been based on the affiliated ministry or institutes the respondent organizations have identified themselves with in bracket is percentage of the respondent to the total population of each group. The survey represents 13.5 % of the total population with an answer rate of 41%.

The table 2 shows the statistics of the whole three steps-Population, sampling and interviewed CSOs.

Table 2

	<b>Categories</b>	<b>Total Population</b>	<b>Sample Size</b>	<i>Interviewed CSOs (% to the total population)</i>
1	Different Types of Cooperatives	2540	838	193 <sup>5</sup> (7.6%)
2	Registered Voluntary Social Welfare Organizations	793	260	243 <sup>6</sup> (31%)
3	NGOs based on ADAB Directory 2003	129	35	22 (17%)
4	Organizations listed under Youth Department	108	33	13 (12%)
5	Labor organizations listed under Labor Directorate	99	32	9 (9%)
6	Chambers of Commerce and trade organizations	45	6	6(28%)
7	Professional Groups	21	11	6 (18%)
8	Rajshahi University based cultural, educational and professional groups	33	12	9 (20%)
	<b>Total</b> (Rerun rate 41% )	3768	1227	504 (13.5%)

However, according to output of the data, the interviewed organizations again may be classified according to the ministry or institution they have identified affiliation with as shown in table 3.

<sup>5</sup> The addresses provided in the Cooperative list were not complete. There was no phone directory to find out the contact number of the organizations or make appointment before hand. The biggest problem was in locating the cooperatives and finding the responsible person to answer the questions as they did not have any permanent office. Inconvenient transport and communication system also caused wastage of time and money. Moreover, a good number of cooperatives in sample list have been found to be non-existent or have been extinct. Naturally the response rate was low.

<sup>6</sup> In the case of Social Welfare groups, NGOs and Youth groups, there had been the same difficulties in locating the organizations, as they have changed their addresses or the organization is not active any more. From 15<sup>th</sup> September, surveyors were also given the total population list of social welfare organizations and NGOs for their respective sub-district, besides the sample list. It was inevitable for finishing the survey in time and reaching the target number with the limited budget. The list of total population for each sub-district was re- listed according to zones so that every zone of each sub-district is represented.

Table 3

	Affiliated Ministry of Institutions	CSOs
1.	Cooperatives-Ministry of Local government Rural Development and Co-operatives	186 (7.3%)
2.	Social Welfare organizations-Ministry of Social Welfare and Ministry of health	237 (30%)
3.	NGOs-Registered with Ministry of Social Welfare and NGO Affairs Bureau	22 (20.9%)
4.	Youth Groups Registered with Ministry of Youth and Sports	10 (9%)
5.	Labor Union (Registered with Ministry of Labor and Employment)	9 (9%)
6.	Rajshahi University Group	17 (31%)
7.	Registered with other ministries and institutions (Professional and Trade Organizations)	9 (20%)
8.	Women Groups (Registered with Ministry of Women and Child Affairs)*	14
	Total	504 (13.5%)

\*Note: The women organizations are mixed in the cooperative groups, youth groups and few are in the list of social welfare organizations.

Again, the following table shows how the CSOs have classified themselves as civil society organizations and their percentage among the respondent organizations.

Classification	CSOs
Agriculture and farmer related organization	92 (18.3%)
Economic or business organization	56 (11.1%)
Labor union or federation	16 (3.2%)
Education and research related organization	17 (3.4%)
Cultural organization	16 (3.2%)
Government or administration-related organization	1 (.2%)
Social Welfare organization	223 (44.2%)
Professional organization	8 (1.6%)
Citizen's group	2 (.4%)
NGO (including foreign or international organization)	33 (6.5%)
Religious organization	3 (.6%)
Recreational or sports related social organization	32 (6.3%)
Other type of organization	5 (1.0%)
Total	504

This shows that 44.2% organizations have identified themselves as welfare organizations while 92 as agriculture based. This is very obvious for a developing and agrarian country like Bangladesh having a culture of voluntarism and accepting a large amount of foreign donation and loan each year for human resource development and relief.

**SURVEY IN CIVIL SOCIETY ORGANIZATIONS IN BANGLADESH  
RAJSHAHI DISTRICT, 2006  
SURVEY REPORT**

Farhat Tasnim  
( 22 November, 2006)

**1. Introduction to the Survey:** The principle objective of the survey is to understand the basic trend and characteristics of the civil society organizations in Bangladesh and their relationship to society, state and politics. Civil society consists of sustained organized social activity that occurs in group that are formed outside the state, the market and the family (Schwartz and Pharr: 2003, p. xiii). All social organizations that satisfy this definition may be regarded as civil society organizations. This will include a large variety of organizations. However, a full statistics of all these organizations is yet to be compiled together by any institution or the government of Bangladesh. This survey only includes those civil society organizations that are registered with some ministry or have affiliation with or been enlisted by any institution. The survey was conducted with the help of surveyors who directly interviewed the representative of the sampled organizations and filled in structured questionnaires accordingly.

**2. Decision and Questionnaire Construction:** As a continuation of the JIGS survey, Bangladesh was decided to be the 10<sup>th</sup> country for survey in 2005. It was in August 2005, Rajshahi district was selected as a part of the Bangladesh Survey, besides the capital-Dhaka. It was also decided that the survey will take place in 2006. Accordingly, a questionnaire was constructed based on the first JIGS survey questionnaire for Japan. This version of the questionnaire kept 60% questions according to JIGS-Japan and included special questions in the context of Bangladesh society and politics. All questions were composed inconformity with the objective of the Special Project-CSC and my own research interests. A Bangla version of the questionnaire was also composed.

**3. Target population and List Collection:** In Bangladesh, there is no yellow book or a complete telephone directory that may provide the list or contact number of different organizations. Besides, most of the organizations don't have telephone. Again among those organizations that have a telephone, in most cases, don't register the phone number in the name of the organization. So it was decided that only organizations, registered or enlisted by any ministry or institution shall be the target population. However this is also a large size to manage and full statistics of all these organizations are not available at one office or directory. Accordingly, following type of organizations were targeted with their list being collected from the affiliated government office or institution.

1. Different Types of Cooperatives registered under the ministry of Local Government, Rural Development and Cooperative. About 2540 organizations name was collected from the Cooperative Office of Rajshahi District.
2. Registered Voluntary Social Organizations registered under the Ministry of Social Welfare. At first, 788 Organization's name was collected from the Rajshahi Social Welfare Office.

3. ADAB Directory of NGOs-2003. From this Directory 107 NGOs or their branch offices were found to be active in Rajshahi District. A good number of these NGOs are also registered with the NGO Affair Bureau. This list was again updated from the local sub-district offices.
4. Youth Groups registered under the Ministry of Youth and Sports. 100 Organization's list was collected from the Government Youth Office at Rajshahi.
5. Labor union registered under the Ministry to Labor and Employment. 99 Labor Unions name was collected from the Labor Office Rajshahi.
6. Rajshahi University is the biggest and oldest national university of the North Zone of Bangladesh. A good number of University centered formal and informal civil society groups are found to be active. A list of 45 registered cultural, academic, professional organizations was collected from the Rajshahi University Office.
7. Chambers of Commerce and trade union, is not a full list. The Rajshahi Chambers of commerce showed reservation is providing the official full list of trade group that have registered under their office. However, they provided the name of 20 prominent trade organizations in Rajshahi District.
8. There is no specific list for professional groups in Bangladesh or in Rajshahi District. With consultation with the government officers of Rajshahi District Administrative Office, University Professors and other local senior residents, a list of 33 professional groups was formed. However, only those groups that were registered with any ministry or institution were interviewed.

So eight types of groups were targeted and list of the total population was collected. The process took place from October 2005 to January 2006.

It is to be mentioned that these lists, though in most cases collected from government offices, are not fully completed and updated. There are also chances of overlapping as the same organization may be registered as a social welfare organization, also as an NGO. Again, Youth Group Organizations may be welfare organizations too. Again, women organizations may be found in three categories-cooperative, social welfare and youth groups, so there is no separate list of women organizations in the survey population list. 35 more organizations were included to the updated total population list just before beginning of the survey.

**4. List recomposing in English Alphabets and in Excel format:** The population lists gathered were in hardcopy and written in Bangla language. For convenience all lists were retyped in Roman Letters so any one could read the names and addresses and they were organized in excel format with help of professional computer composers. This took place in February and March, 2006. In this way we made the soft copy of the total population well organized and written in English. The payment for the list composing was made in September, 2006.

**5. Questionnaire testing and deciding the final version:** In April 2006, the questionnaire was tested by practically interviewing presidents of 5 civil society organizations with the questionnaire. Besides, other Professors on Anthropology and Political Science of University of Rajshahi were consulted and interviewed about the questionnaire and civil society of Bangladesh. Based on the feedback, the questionnaire was revised and consulted several times and it received the final approval from Project Director Professor Tsujinaka in August, 2006. Accordingly it was translated into Bangla

Language again for the survey and sent to Bangladesh for printing in press. Initially 500 questionnaires were printed. 100 more questionnaires were photocopied later.

**6. Data input model:** Based on the final version of the questionnaire, a data input model was formed in excel format.

**7. Sampling:** The total population of Civil Society Organizations is 3768. Our target number of organizations initially was 400. So with an expectation of 30% answer rate, the sample population was made 1227 through random sampling with 3 as the random number. Every 3<sup>rd</sup> organization from the population lists was included in the sample list. This is about 33% of the total population. Here in bracket sample size is mentioned for each category. To avoid bias, sample list of 1227 organizations were again divided into 400 groups with 3 organizations coming serially in each group. The surveyor has to try his/her best to interview only one organization from each group with the first organization in each group getting first priority and the 3<sup>rd</sup> organization getting the 3<sup>rd</sup> priority. If any organization is not available from one group, then more than one organization can be interviewed from the next group. As the time and budget was fixed and there was no chance of extension, the latter provision had to be included.

Below are the numbers of total civil society organizations belonging to different groups. (There is good possibility that few of the categories may overlap).

Table 1

1. Different Types of Cooperatives –	2540 (838)
2. Registered Voluntary Social Welfare Organizations-	788+5=793 (260)
3. NGOs based on ADAB Directory 2003-	107+22=129 (35)
4. Organizations listed under Youth Department-	100 +8=108 (33)
5. Labor organizations listed under Labor Directorate (Rajshahi)-	99(32)
6. Chambers of Commerce and trade organizations	21 (6)
7. Professional Groups-	33 (11)
8. Rajshahi University based cultural, educational and professional groups	45 (12)
<b>Approximate total</b>	<b>3729+35= 3768 (1227)</b>

Rajshahi District is divided into the following 10 sub-districts

1. Rajshahi metropolitan city
2. Chorghat Sub-district
3. Mohonpur Sub-district
4. Tanore Thana Sub-district
5. Puthia Thana Sub-district
6. Durgapur Thana Sub-district
7. Godagari Thana Sub-district
8. Poba Thana Sub-district
9. Bagha Thana Sub-district
10. Bagmara Thana Sub-district

Sample list and total population list for each Sub-district was formed compiling all the categories of Civil Society Organizations. However, most of the trade organizations, professional groups, and Rajshahi University centered organizations were mainly available in the City area. The extra 35 organizations were included in the total population, when the population lists were again updated and adjusted just before beginning the survey.

**8. Contact with Shapla Neer:** The official counterpart in Bangladesh for conducting the survey is a Japanese NGO named Shapla Neer: Citizen's Committee of Japan for Overseas Support. Shapla Neer is also registered in Bangladesh as an NGO. It is through Shapla Neer the survey in Bangladesh is being conducted. It is Shapla Neer who will receive the survey funds with commission. The communication with Shapla Neer began in February 2006. The process for formal contract between Shapla Neer and University of Tsukuba, is still going on and is to be completed very soon.

**9. Beginning for Bangladesh and visiting Shapla Neer Dhaka:** On 2<sup>nd</sup> September I flew from Japan to Bangladesh for conducting the survey on Bangladeshi Civil Society Organizations in Rajshahi District. On 3<sup>rd</sup> September reported to Shapla Neer Dhaka office. There the Director, Administrator and Accountant, explained about the financial and other official matters related to the survey. An initial amount of about 10,0000 Yen was given to begin the survey. From then to end I maintained full contact with Shapla Neer through telephone and e-mail from Rajshahi. The remaining money (30,0000 Yen) was sent to Rajshahi in two faces in September and October, through account transfer.

**10. Briefing Sessions:** Surveyors that is 19 graduate students of Rajshahi University and one undergraduate student of Bangla College were contacted before hand. First an informal meeting was held with three representatives of the group on 4<sup>th</sup> September, at Rajshahi. The first formal briefing session with the surveyors was held at Rajshahi University on 7<sup>th</sup> September. Second, briefing session was held in 9 September 2006 in the morning. In the briefing sessions the objective and the process of the survey was explained thoroughly. The questionnaire was discussed in detail. Every surveyor was given a note book to use it as a diary for the survey period and write down every point that they felt to be noted. They were also instructed about what type of things they were allowed to note down. Besides, they were given a letter explaining the survey signed by the Project Director to show to the Interviewee, pen, pencil, and the sample lists. They were also initially given one day's allowance in advance to begin their expedition. In the first briefing the surveyors were divided into 10 groups. First group was responsible for surveying Rajshahi city and the remaining 9 groups for nine sub-districts. The decisions for grouping and division of responsibility were taken consensually. Name of surveyors and survey assistant is included at appendix.





(Picture 1: Briefing the Surveyors about the survey and forming groups on 7<sup>th</sup> September, 2006)

**11. Survey begins, constant contact with the surveyors:** The survey began on 9<sup>th</sup> September. The surveyors at first went to the Sub-district office, collected the local map of the each area and met the government officials in charge of the social welfare and cooperatives and updated the sample list they were provided and gathered more information about the location of the organizations. Then they began their survey. In total 504 Questionnaires were filled in from 9 sub-district and Rajshahi city. The surveyors were to go to the field every day unless they had class/exam or urgent engagements. In every two days, they in person came to meet me and submitted the filled in questionnaires and I checked those in front of them, so that they don't do the same mistake again. Then they were given enough fresh questionnaires for the next two days. The number of filled in questionnaire submitted and the number of fresh questionnaire distributed for each day and the number of working days for each surveyor were, recorded down. Everyday, from time to time, I kept contact with them over phone. Whenever necessary they also rang me.

Here is the table of how many questionnaires were filled in each day:

Table -2

Date	Number of Questionnaire filled in	Percent
20060909	9	1.8
20060910	4	.8
20060911	61	12.1
20060912	50	9.9
20060913	60	11.9
20060914	65	12.9
20060915	37	7.3
20060916	39	7.7
20060917	51	10.1
20060918	42	8.3
20060919	44	8.7
20060920	18	3.6
20060921	2	.4
20060922	9	1.8
20060923	7	1.4
20060924	3	.6
20060925	1	.2
20060928	1	.2
20061002	1	.2
Total	504	100.0

**12. Problems faced initially:** Just after beginning the survey, different types of practical problem began to show up. The addresses provided in the list were not complete. There was no phone directory to find out the contact number of the organizations or make appointment before hand. The biggest problem was in locating the cooperatives and finding the responsible person to answer the questions as they did not have any permanent office. There was also problem with the long list of cooperatives provided by the cooperative office. A good number of cooperatives in sample list have been found to be non-existent or have been extinct. The same problem occurred in all Sub-districts. Surveyors had to rely on the information provided by the Sub-district office and then by the local people and walk for hours to locate the addresses. There was lots of wastage of time and money. Moreover, in the case of Social Welfare groups there had been also difficulties in locating the organizations as they have changed their addresses or the organization is not active any more.

**13. Changing decisions during the survey target group:** So considering the time and budget of the survey, after an acceptable number of cooperatives were interviewed, further interview with cooperatives were stopped on the 14<sup>th</sup>, September, 2006. The surveyors were ordered to give more emphasis on social welfare groups, clubs and NGOs. Besides, from 15<sup>th</sup> September the sample list, , they were also given the total population list of social welfare organizations and NGOs. These two new decisions were inevitable for finishing the survey in time and reaching the target with the limited budget. To avoid biasness, the surveyors each day were to go to a certain zone (Union- A sub-district is divided into unions) of a sub-district and interview available and active civil society organizations of that union found in the list provided.

**14. Statistics of Surveyed Organizations by Category:** Out of 3768 total organizations, 1227 sampled for the survey. Out them 504 organizations of different category responded, so the answer rate is 41 Percent. With the same categories as used in the forming the population list, the total surveyed organizations can be show in the following way. In bracket shows the percentage of the output in relation to the total population.

Table 3

1. Cooperatives	193 (7.6%)
2. Social Welfare Organizations	246 (31%)
3. NGOs	22 (17.6%)
4. Labor Unions	9 (9%)
5. Youth Groups	13 (12%)
6. Chambers of Commerce and Trade organizations	6 (28%)
7. Professional Groups	6 (18%)
8. Rajshahi University based groups	9 (20%)
<b>Total 504 (13.3%)</b>	

The table beneath shows the statistics of the whole three steps-Population, sampling and interviewed CSOs.

Table 4

	<b>Categories</b>	<b>Total Population</b>	<b>Sample Size</b>	<i>Interviewed CSOs (% to the total population)</i>
1	Different Types of Cooperatives	2540	838	193 (7.6%)
2	Registered Voluntary Social Welfare Organizations	793	260	243 (31%)
3	NGOs based on ADAB Directory 2003	129	35	22 (17%)
4	Organizations listed under Youth Department	108	33	13 (12%)
5	Labor organizations listed under Labor Directorate	99	32	9 (9%)
6	Chambers of Commerce and trade organizations	45	6	6(28%)
7	Professional Groups	21	11	6 (18%)
8	Rajshahi University based cultural, educational and professional groups	33	12	9 (20%)
	<b>Total</b> (Answer rate 41%)	3768	1227	504 (13.5%)

However, according to output of the data, the interviewed organizations again may be classified according to the ministry or institution they have identified affiliation with as shown in table 3.

Table 5

	<b>Affiliated Ministry of Institutions</b>	<b>CSOs</b>
1.	Cooperatives-Ministry of Local government Rural Development and Co-operatives	186 (7.3%)
2.	Social Welfare organizations-Ministry of Social Welfare and Ministry of health	237 (30%)
3.	NGOs-Registered with Ministry of Social Welfare and NGO Affairs Bureau	22 (20.9%)
4.	Youth Groups Registered with Ministry of Youth and Sports	10 (9%)
5.	Labor Union (Registered with Ministry of Labor and Employment)	9 (9%)
6	Rajshahi University Group	17 (31%)
7	Registered with other ministries and institutions (Professional and Trade Organizations)	9 (20%)
8	Women Groups (Registered with Ministry of Women and Child Affairs)*	14
	<b>Total</b>	504 (13.5%)

\*Note: The women organizations are mixed in the cooperative groups, youth groups and few are in the list of social welfare organizations.

The following table shows how they have classified themselves as civil society organizations and their percentage among the respondent organizations.

Table 6

Classification	Organizations
Agriculture and farmer related organization	92 (18.3%)
Economic or business organization	56 (11.1%)
Labor union or federation	16 (3.2%)
Education and research related organization	17 (3.4%)
Cultural organization	16 (3.2%)
Government or administration-related organization	1 (.2%)
Social Welfare organization	223 (44.2%)
Professional organization	8 (1.6%)
Citizen's group	2 (.4%)
NGO (including foreign or international organization)	33 (6.5%)
Religious organization	3 (.6%)
Recreational or sports related social organization	32 (6.3%)
Other type of organization	5 (1.0%)
Total	504

This shows that 44.2% organizations have identified themselves as welfare organizations while 92 as agriculture based. This is very obvious for a developing and agrarian country like Bangladesh having a culture of voluntarism and accepting a large amount of foreign donation and loan each year for human resource development and relief.

**15. Data input model applied to 20 cases and approval through e-mail:** When the filled questionnaire began to be submitted in a large scale after 11 September, data from the first 20 cases were inputted following the excel model provided by the Project office in Japan. It was then again sent to Japan as sample of data input. The process of data input got approval from the project office (by Miwa Sensei) through e-mail on 18<sup>th</sup> September. Afterwards the professionals for data input were approached.

**16. Field visiting:** I myself also visited the different areas where the survey was conducted by private transport (Rent-A-Car). It was field trips to different areas sometimes with the surveyor in charge of the area, often alone or with the survey assistant to me. I also sent the survey assistant to different places alone too. Here I revisited the civil society organizations or the government officers in charge of cooperative, others in charge of NGOs or Social Welfare organizations. I met the Sub-District Executive officers (UNO)- in charge of sub-districts. Some were kind enough to answer my inquiries and even give me interview about their relation to the civil society organizations in their area.

10<sup>th</sup> Sep. went to Poba Sub-district, 12<sup>th</sup> Sep. to Mohonpur Sub-district, 15<sup>th</sup> to Durgapur Sub-district, 17<sup>th</sup> Sep to Bagmara Sub-district, 19<sup>th</sup> to Charghat Sub-district, 21<sup>th</sup> Sep. visited within Rajshahi city, 27<sup>th</sup> to Puthia Sub-district and city.



( picture 2&3: Pictures taken during field trips- Durgapur, Mohonpur Subdistricts)

**17. Interview with resource persons and Case Studies:** Besides the interview with structured questionnaires, I also interviewed some resource persons. Like the Mayor and Parliament member of Rajshahi, High Government Officials in charge of Cooperatives, Professors, NGO Executives, Sub-district head and so on. Some interview was recorded with the permission of the respondent. Where they declined, their answers were just noted down. I also did case studies on a labor union, three different types of NGOs, an advocacy organization, Chambers of Commerce and a Professional Group. In this case, some surveyors also helped me in gathering information. This process continued even after the survey was formally over.



(Picutre 4: Interviewing the Mayor and also Parliament Member of Rajshahi City Corporation- Mr. Mizanur Rahman)

**18. Questionnaire Cross-checking:** When good number of filled in questionnaires began to pour in every day, I personally began to cross check each questionnaire and see for mistakes and ambiguity and misses. Besides the name, address and string answers written in Bengali had to be translated into English. As the surveyors were still going to the field the misses could be rechecked. Besides, in most cases interviewers gave their contact numbers like (personal mobile number). So they could be contacted if necessary. Afterwards, 5 more surveyors helped me in this regard and we finished cross checking the 504 cases by 27 September. These 5 surveyors were paid separately for such assistance.

**19. Data input with the help of Professionals:** the data input process with the professionals began 28<sup>th</sup> September. And it took about two weeks to finish the process.

During this time I frequently had meeting with them and solved their inquiries from time to time.

**20. Back up copies:** As the filled in questionnaires had taken back to Japan, by air, there was a possibility of loss or damage to the main questionnaire while traveling. So a back up photocopy set of those data was made.

### **21. Thank you party with the surveyors**

When the survey process was in its last stage, a party was arranged to show gratitude to the surveyors on 12<sup>th</sup> October. Everybody was given chance to say something and share their experience. Pictures were taken to memorize. Three of the surveyors could not join the party. We all worked as a big team during the survey.



Picture 5: (Surveyors present at the party)

### **22. Visiting Shapla Neer**

On 17<sup>th</sup> October, I again visited Shapla Neer to notify about the situation of the survey and give them the balance of the expenditure in details and submit all the receipts for the expenditure. I had to hurry with the financial matters as the office was going to be closed on Eid vacation (most important festival for Bangladeshi Muslims) and I had to leave Bangladesh for Japan (28<sup>th</sup> October) before the vacation was over.

### **23. Comments and gratitude**

This survey on civil society organizations in Rajshahi district was a new experience for me. The whole process took place in a one year of time and involved multidimensional endeavors. Learning how to do a survey in class room and practically conducting a survey is not the same. It requires good planning, patience, good network, team spirit, understanding, the ability to take prompt decision, learn from mistakes and lots of optimism besides time and money. It was big teamwork as a whole. I am grateful to the CSC Project of Tsukuba University and its Director Professor Tsujinaka to select me and provide all the necessary logistic and finance to conduct the survey. I am sure that very interesting trends about the civil society in Bangladesh shall be revealed through the survey results and it will make significant contribution to the comparative study of the 10 civil societies belonging to different parts of the world.

## **Appendix**

*List of surveyors participated in the Bangladesh Survey, Rajshahi District, September 2006:*

1. Sayed Muktadidur Rahman, Graduate Student, Dept of Sociology, University of Rajshahi (Group-1-Rajshahi City)
2. Md. Forhad Ahmmed, Graduate Student, Dept. of Social Work, University of Rajshahi ((Group -1-Rajshahi City)
3. A.S.M. Sarwar, Graduate Student, Dept of Sociology, University of Rajshahi (Group -1-Rajshahi City)
4. Mollah Murtaza Sohel, Graduate Student, Dept. of Social Work, University of Rajshahi (Group -2-Charghat Sub-district)
5. Md Bellal Hossain, Undergraduate Student, Dept. of Social Work, University of Rajshahi (Group -2-Charghat Sub-district)
6. S.K. Razibul Hasan, Graduate Student, Dept of Sociology, University of Rajshahi (Group -3-Mohonpur Sub-district)
7. Md. Mostafizur Rahman, Graduate Student, Dept of Sociology, University of Rajshahi (Group -3-Mohonpur Sub-district)
8. Md. Jannatul Ferdous, Graduate Student, Dept of Sociology, University of Rajshahi (Group -4-Tanore Sub-district)
9. Mahmudul Hasan, Graduate Student, Dept of Sociology, University of Rajshahi (Group -4-Tanore Sub-district)
10. Md. Abdul Wadud Hossian, Undergraduate Student, Dept. of Social Work, University of Rajshahi (Group -5-Puthia Sub-district)
11. Md. Rabiul Islam, Graduate Student, Dept. of Population Science and Human Resource Development, University of Rajshahi (Group -5-Puthia Sub-district)
12. Ahmed Murad Chowdhury, Graduate Student, Dept of Sociology, University of Rajshahi (Group -6-Durgapur Sub-district)
13. Ahmed Muntasir Billah, Graduate Student, Dept of Sociology, University of Rajshahi (Group -6-Durgapur Sub-district)
14. Md. Nurul Islam, Graduate Student, Dept of Sociology, University of Rajshahi (Group -7-Godagari Sub-district)
15. Alock Kumar Pal, Graduate Student, Dept of Sociology, University of Rajshahi (Group -7-Godagari Sub-district)
16. Md. Johurul Islam, Graduate Student, Dept. of Social Work, University of Rajshahi (Group -8-Poba Sub-district)
17. Md. Selimuzzaman, Graduate Student, Dept of Sociology, University of Rajshahi (Group -9-Bagha Sub-district)
18. Momen Khan, Graduate Student, Dept of Sociology, University of Rajshahi (Group -10-Bagmara Sub-district)
19. Jahangir Alam, Graduate Student, Dept of Sociology, University of Rajshahi (Group -10-Bagmara Sub-district)
20. Md. Shoujat Hossian, Undergraduate Student, Commerce, Bangla College. (Worked as Survey Assistant)

*Differences in the surveys conducted in Japan and Bangladesh*

Japan	Bangladesh		Differences
	Dhaka	Rajshahi	
Q1	Q1.1	Q1.1	See Table 1.
Q2	Q1.2	Q1.2	See Table 2.
Q3	Q1.3	Q1.3	See Table 3.
Q4	Q1.4.A	Q1.4	----
Q5	----	----	n/a
Q6	Q1.10.A	Q1.10	See Table 4.
Q7	Q1.10.B	Q1.10A	----
Q8	Q2.1	Q2.1	<b>Bangladesh:</b> Three more options are added. - 8. Receiving government funds or grants - 9. Receiving foreign fund through the government - 10. Having joint projects or programs with the government
Q9	----	----	n/a
Q10	----	----	n/a
Q11	----	----	n/a
Q12	----	----	n/a
Q13	----	----	n/a
Q14	Q2.2	Q2.3	Names of the political parties are different in each country.
Q15	Q2.3	Q2.4	[!] Most of the options in the Bangladesh survey do not correspond with those in the Japanese survey.
Q16	----	----	n/a
Q17	----	----	n/a
Q18	----	----	n/a
Q19	----	----	n/a
Q20	----	----	n/a
Q21	Q2.4	Q2.5	See Table 5.
Q22	Q3.1	Q3.1	<b>Bangladesh:</b> Two more options are added. - Foreign government - Foreign NGOs, international organizations, etc.
Q23	Q2.5	Q2.6	See Table 6.
Q24	Q3.2	Q3.2	----
Q25	----	Q4.1	Names and dates of legislations are different in each country.
Q26	Q3.3	Q3.3	See Table 7.
Q27	----	Q3.4	<b>Bangladesh [Rajshahi]:</b> Asks about the <u>cooperation</u> with other organizations. Also see Table 7.



Q28	Q2.6.A	Q2.7A	----
Q29	Q2.6.B	Q2.7B	----
Q30	Q1.5	Q1.5	----
Q31	Q1.7.A	Q1.7	<b>Bangladesh:</b> Respondents are asked about the current situation.
Q32	Q1.6	Q1.6	<b>Bangladesh:</b> - Asks about two types of members: 1. Individual members / 2. Member organization. - Respondents are asked only about the current situation.
Q33	Q1.8	Q1.8	<b>Bangladesh:</b> Asks about three types of employees: 1. Full time employees / 2. Part time employees / 3. Volunteers.
Q34	Q1.9	Q1.9	<b>Bangladesh:</b> Budget in the year 2004 and 2005.
Q35	----	----	n/a
Q36	----	----	n/a
Q37	----	----	n/a
Q38	----	----	n/a
Q39	Q2.7.B	Q2.9	<b>Bangladesh:</b> There are 2 choices to choose from: Yes or No.
	Q2.7.C	Q2.9A	<b>Bangladesh:</b> There are 4 choices to choose from: We are approached by outside sources / Balance between internal and external drives / We get involved by our own / There is no other way but to meddle in politics

**Table 1: Types of Organizations (Q1)**

<b>Japan</b>		<b>Bangladesh</b>
農業団体		1. Agriculture and farmer related organization
経済団体		2. Economic or business organization
労働団体		3. Labor union or federation
教育団体		4. Education and research related organization
行政関係団体		6. Government or administration-related organization
福祉団体		7. Social welfare organization
専門家団体		8. Professional organization
政治団体		----
市民団体		9. Citizen's group
その他	非営利関係団体	----
	スポーツ関連団体	13. Recreational or sports related social organization
	学術・研究・芸術文化関連団体	5. Cultural organization
	国際交流関連団体	----
	親睦関連団体	----
	宗教関連団体	11. Islamic organization (Dhaka)
		11. Religious organization (Rajshahi)
		12. Religious organization other than Islamic organization (Dhaka)
	農・水・林関連団体	----
	商工業関連団体	----
	厚生関連団体	----
	NGO 関連団体	10. NGO
	外国政府関連団体	----
	専門・科学関連団体	----
税務関連団体	----	
----	14. Others	

**Table 2: Policy Interests (Q2)**

<b>Japan</b>	<b>Bangladesh</b>
1. 財政政策	2. Fiscal policies
2. 金融政策	1. Financial policies
3. 通商政策	3. Trade and international commerce policies
4. 業界の産業振興政策	4. Industrial promotional policies
5. 土木・建設・公共事業政策	5. Civic engineering, construction and public works policies
6. 運輸・交通政策	6. Transportation and traffic policies
7. 通信・情報政策	7. Communication and information policies
8. 科学技術政策	8. Scientific technology and research policies
9. 地域開発政策	9. Local development policies / Rural Development
10. 外交政策	10. Diplomatic policies
11. 安全保障政策	12. National defense and security policies
12. 治安政策	13. Law and order
13. 司法・人権政策	14. Justice and human rights
14. 地方行政政策	15. Local government and administrative policies
15. 労働政策	16. Labor policies
16. 農業・林業・水産政策	18. Agriculture
17. 消費者政策	19. Consumer protection policies
18. 環境政策	20. Environment, energy and natural resources policies
19. 厚生・福祉・医療政策	17. Social welfare
	21. Healthcare policies
20. 国際交流・協力・援助政策	11. International exchange, cooperation and aid policies including foreign debt problem
21. 文教・学術・スポーツ政策	22. Education, academic, sports and recreational policies
22. その他	25. Others
----	23. Poverty Alleviation
----	24. Culture and religion

**Table 3: Main Purposes (Q3)**

<b>Japan</b>	<b>Bangladesh</b>
1. 会員・組合員への情報提供	1. Providing information to members
2. 会員・組合員のための経済的利益の追求	2. Pursuing economic profit for members
3. 会員・組合員の生活や権利の防衛のための活動	3. Protecting the standard of living and rights of the members / clients
4. 会員・組合員の教育・訓練・研修	4. Providing education and training opportunities for members / clients
5. 会員・組合員に、国や自治体からの補助金や奨励金を斡旋する	5. Advocating on behalf of the members in order to gain subsidies from local and national governments
6. 会員・組合員に、許認可や契約などの行政上の便宜をはかる	6. Assisting members in licensing and accreditation procedures
7. 情報を収集し会員外の機関・団体に提供する	----
8. 専門知識に基づく政策案を会員外の機関・団体に提言する	7. Providing policy recommendations based on technical knowledge for public policy making
9. 公共利益実現のための啓蒙活動	----
10. 他の団体や個人に資金を助成する	10. Providing funds to other organizations
11. 一般向けのサービスの提供	9. Providing service to the general public
12. その他	11. Others
----	8. Providing education and information for the good of the general public

**Table 4: Geographic Area of Activity (Q6)**

<b>Japan</b>	<b>Bangladesh</b>
市町村レベル	Union/Ward
県レベル	Subdistrict/Municipality
広域圏レベル	District
日本全国レベル	National
世界レベル	Global

**Table 5: How to appeal to political parties or government administrations (Q21)**

<b>Japan</b>	<b>Bangladesh</b>
1. 与党と接触する	1. Contacting the parties in the cabinet
2. 野党と接触する	2. Contacting the opposition parties
3. 政府省庁と接触する	3. Contacting governmental department and agencies
4. 政党や行政に発言力をもつ人を介して働きかける	----
5. 法案の作成を手伝う	4. Helping to draft legislative bills for political parties or governmental organization
6. 技術的・専門的なデータ・情報を提供する	5. Presenting research results or technical information to political parties and/or government ministries
7. 審議会や諮問委員会に委員を送る	6. Sending representatives to local or national councils and /or advisory bodies
8. 政党・行政に対して、手紙・電話などを用いて働きかけるように一般会員に要請する。	7. Asking general organizational members to write letters or make phone calls to political parties or government administration
9. すわりこみなどの直接行動をとる	8. Engaging in mass protests or demonstrations
10. 大衆集会を開く	9. Organizing seminars, round table meeting, rally etc.
11. 新聞などのマスコミに情報を提供する	----
12. 有料意見広告を掲載する	----
13. 記者会見を行なって、団体の立場を明らかにする。	10. Holding press conferences in order to publicize ideas and let know organizations position on different issues and incidents
14. 他団体との連合を形成する	11. Forming coalition with other organizations or umbrella organizations

**Table 6: Personal Relationship (Q23)**

<b>Japan</b>	<b>Bangladesh</b>
1. 国会議員	1. An elected parliament member
2. 与党の指導者	2. A leader of the ruling party
3. 野党の指導者	3. A leader of the opposition parties
4. 自治体の首長	4. A Mayor or Word Commissioner
5. 地方議会議員	----
6. 全国紙新聞記者	5. A journalist
7. 地方紙新聞記者	
8. 全国・地方テレビ放送記者	
9. 各省の局長・課長	6. A chief or a section chief from a department of a government/local administration
----	7. A chief or a staff of an international organization or international NGO
----	8. A judge or a magistrate of the national or local court

**Table 7: Influence and Relationship (Q26 & Q27)**

<b>Japan</b>	<b>Bangladesh</b>
1. 労働団体	1. Trade (labor) unions and federations
2. 農業団体	2. Agricultural organizations
3. 経済・経営者団体	3. Economic, business, and employers organizations
4. 官僚	4. National bureaucrats
5. 政党	5. Political parties
6. 大企業	7. Large business / corporations
7. マス・コミ	6. The mass media
8. 文化人・学者	8. Scholars and academicians
9. 消費者団体	9. Consumer organizations
10. 福祉団体	10. Welfare organizations
11. NGO・市民団体・住民運動団体	----
12. 婦人・女性運動団体	12. Women movement organizations
13. 自治体	13. Local governments
14. 外国の政府	14. Foreign government and international organizations
15. 国際機関	
16. 外国の利益団体	----
----	11. Professional organizations
	15/16. Islamic organizations / Religious organizations

---

## II. JIGS 共通変数比較表





# 1. 大問比較

共通変数(大問比較)

質問内容	変数名	調査国										
		1 日本	2 韓国	3 米国	4 ドイツ	5 中国	6 ロシア	7 フィリピン	8 トルコ	9 ブラジル	10 パンゲラデシュ	11 日本2
団体の分類	j_q0101 団体の分類	○	○	○	○	×	×	○	×	○	○	○
	j_q01_05c_a0101 団体種類	×	×	×	×	○	×	×	×	×	×	×
	j_q01_06r_q1_1 Type / Agricultural organization	×	×	×	×	×	○	×	×	×	×	×
	j_q01_06r_q1_2 Type / Economic organization	×	×	×	×	×	○	×	×	×	×	×
	j_q01_06r_q1_3 Type / Labor organization	×	×	×	×	×	○	×	×	×	×	×
	j_q01_06r_q1_4 Type / Educational organization	×	×	×	×	×	○	×	×	×	×	×
	j_q01_06r_q1_5 Type / Government related organization	×	×	×	×	×	○	×	×	×	×	×
	j_q01_06r_q1_6 Type / Welfare organization	×	×	×	×	×	○	×	×	×	×	×
	j_q01_06r_q1_7 Type / Professional organization	×	×	×	×	×	○	×	×	×	×	×
	j_q01_06r_q1_8 Type / Political organization	×	×	×	×	×	○	×	×	×	×	×
	j_q01_06r_q1_9 Type / Civic organization	×	×	×	×	×	○	×	×	×	×	×
	j_q01_06r_q1_10 Type / Ecological organization	×	×	×	×	×	○	×	×	×	×	×
	j_q01_06r_q1_11 Type / Female organization	×	×	×	×	×	○	×	×	×	×	×
	j_q01_06r_q1_12 Type / NGO for protecting right of different social groups	×	×	×	×	×	○	×	×	×	×	×
	j_q01_06r_q1_13 Type / Trade union	×	×	×	×	×	○	×	×	×	×	×
	j_q01_06r_q1_14 Type / Local self-governing	×	×	×	×	×	○	×	×	×	×	×
	j_q01_06r_q1_15 Type / Special interest groups, hobbies	×	×	×	×	×	○	×	×	×	×	×
	j_q01_06r_q1_16 Type / Charity organization	×	×	×	×	×	○	×	×	×	×	×
	j_q01_06r_q1_17 Type / Organization on health care issues	×	×	×	×	×	○	×	×	×	×	×
	j_q01_06r_q1_18 Type / Organization on consumers rights	×	×	×	×	×	○	×	×	×	×	×
	j_q01_06r_q1_19 Type / Organization on cultural Variable Questions	×	×	×	×	×	○	×	×	×	×	×
	j_q01_06r_q1_20 Type / Publishing activities	×	×	×	×	×	○	×	×	×	×	×
	j_q01_06r_q1_21 Type / Organization on children rights	×	×	×	×	×	○	×	×	×	×	×
	j_q01_06r_q1_22 Type / Organization on legal education	×	×	×	×	×	○	×	×	×	×	×
	j_q01_06r_q1_23 Type / Organization on science development	×	×	×	×	×	○	×	×	×	×	×
	j_q01_06r_q1_24 Type / Peace organization	×	×	×	×	×	○	×	×	×	×	×
	j_q01_06r_q1_25 Type / Organization on national/ ethnic issues	×	×	×	×	×	○	×	×	×	×	×
	j_q01_06r_q1_26 Type / Organization on migration policy and migrants	×	×	×	×	×	○	×	×	×	×	×
	j_q01_06r_q1_27 Type / Organization on international cooperation	×	×	×	×	×	○	×	×	×	×	×
j_q01_06r_q1_28 Type / Organization on sport and cultural events	×	×	×	×	×	○	×	×	×	×	×	
j_q01_06r_q1_29 Type / Organization on human protection	×	×	×	×	×	○	×	×	×	×	×	

質問内容	変数名	調査国										
		1 日本	2 韓国	3 米国	4 ドイツ	5 中国	6 ロシア	7 フィリピン	8 トルコ	9 ブラジル	10 バングラデシュ	11 日本2
	j_q01_06r_q1_30 Type / Organization on spiritual development	×	×	×	×	×	○	×	×	×	×	×
	j_q01_06r_q1_31 Type / Religious organization	×	×	×	×	×	○	×	×	×	×	×
	j_q01_08tr_S0101 団体分類(農業団体)	×	×	×	×	×	×	×	○	×	×	×
	j_q01_08tr_S0102 団体分類(経済団体)	×	×	×	×	×	×	×	○	×	×	×
	j_q01_08tr_S0103 団体分類(労働団体)	×	×	×	×	×	×	×	○	×	×	×
	j_q01_08tr_S0104 団体分類(教育団体)	×	×	×	×	×	×	×	○	×	×	×
	j_q01_08tr_S0105 団体分類(行政関係団体)	×	×	×	×	×	×	×	○	×	×	×
	j_q01_08tr_S0106 団体分類(福祉団体)	×	×	×	×	×	×	×	○	×	×	×
	j_q01_08tr_S0107 団体分類(職業団体)	×	×	×	×	×	×	×	○	×	×	×
	j_q01_08tr_S0108 団体分類(政治団体)	×	×	×	×	×	×	×	○	×	×	×
	j_q01_08tr_S0109 団体分類(市民団体)	×	×	×	×	×	×	×	○	×	×	×
	j_q01_08tr_S0110 団体分類(宗教団体)	×	×	×	×	×	×	×	○	×	×	×
	j_q01_08tr_S0111 団体分類(その他)	×	×	×	×	×	×	×	○	×	×	×
関心のある政策や活動	j_q0201 財政政策	○	○	○	○	○	○	○	○	○	○	○
	j_q0202 金融政策	○	○	×	○	○	○	○	○	○	○	○
	j_q0203 通商政策	○	○	○	○	○	○	○	○	○	○	○
	j_q0204 業界の産業振興政策	○	○	○	○	○	○	○	○	○	○	○
	j_q0205 土木・建設・公共事業政策	○	○	×	○	○	○	○	○	○	○	○
	j_q0206 運輸・交通政策	○	○	○	○	○	○	○	○	○	○	○
	j_q0207 通信・情報政策	○	○	○	○	○	○	○	○	○	○	○
	j_q0208 科学技術政策	○	○	×	○	○	○	○	○	○	○	○
	j_q0209 地域開発政策	○	○	○	○	○	○	○	○	○	○	○
	j_q0210 外交政策	○	○	○	○	○	○	○	○	○	○	○
	j_q0211 安全保障政策	○	○	○	○	○	○	○	○	○	○	○
	j_q0212 治安政策	○	○	○	○	○	○	○	○	×	○	○
	j_q0213 司法・人権政策	○	○	○	○	○	○	○	○	○	○	○
	j_q0214 地方行政政策	○	○	×	○	○	○	○	○	○	○	○
	j_q0215 労働政策	○	○	○	○	○	○	○	○	○	○	○
	j_q0216 農業・林業・水産政策	○	○	○	○	○	○	○	○	○	○	○
	j_q0217 消費者政策	○	○	○	○	○	○	○	○	○	○	○
	j_q0218 環境政策	○	○	○	○	○	○	○	○	○	○	○
	j_q0219 厚生・福祉・医療政策	○	○	○	○	○	○	○	○	○	○	○

質問内容	変数名	調査国										
		1 日本	2 韓国	3 米国	4 ドイツ	5 中国	6 ロシア	7 フィリピン	8 トルコ	9 フラジール	10 バングラデシュ	11 日本2
	j_q0220 国際交流・協力・援助政策	○	○	×	○	○	○	○	○	○	○	○
	j_q0221 文教・学術・スポーツ政策	○	○	○	○	○	○	○	○	○	○	○
	j_q0222 その他	○	○	○	○	○	○	○	○	○	○	○
団体の目的・活動	j_q0301 情報提供	○	○	○	○	○	○	○	○	○	○	○
	j_q0302 経済的利益の追求	○	○	○	○	○	○	○	○	○	○	○
	j_q0303 生活・権利防衛活動	○	○	○	○	○	○	○	○	○	○	○
	j_q0304 教育・訓練・研修	○	○	○	○	○	○	○	○	○	○	○
	j_q0305 補助金・奨励金の斡旋	○	○	○	○	○	○	○	○	○	○	○
	j_q0306 行政上の便宜を図る	○	○	○	○	×	○	○	○	○	○	×
	j_q0307 情報収集と外への提供	○	○	○	○	×	○	○	○	○	×	×
	j_q0308 政策案の提言	○	○	○	○	○	○	○	○	○	○	×
	j_q0309 啓蒙活動	○	○	○	○	×	○	○	○	○	○	○
	j_q0310 資金助成	○	○	○	○	○	○	○	○	○	○	○
	j_q0311 一般向けサービス提供	○	○	○	○	○	○	○	○	○	○	○
j_q0312 その他	○	○	○	○	○	○	○	○	○	○	○	
法人格	j_q0400 法人格	○	○	○	×	×	×	○	○	○	○	○
保守的な人と革新的な人の割合	j_q0501 執行部	○	○	×	×	×	○	○	×	○	×	×
	j_q0502 一般会員	○	○	×	×	×	○	○	×	○	×	×
	j_q05_08tr_S0501 保守的な人と革新的な人のどちらが多いか(執行部)	×	×	×	×	×	×	×	○	×	×	×
	j_q05_08tr_S0502 保守的な人と革新的な人のどちらが多いか(一般会員)	×	×	×	×	×	×	×	○	×	×	×
地理的活動対象範囲	j_q0601 地理的活動対象範囲	○	○	×	○	×	○	○	○	○	○	○
	j_q06_03us_q1@1a local (community, city, or county)	×	×	○	×	×	×	×	×	×	×	×
	j_q06_03us_q1@1b state	×	×	○	×	×	×	×	×	×	×	×
	j_q06_03us_q1@1c national	×	×	○	×	×	×	×	×	×	×	×
	j_q06_03us_q1@1d international	×	×	○	×	×	×	×	×	×	×	×
	j_q06_03us_q2@2 being a part of large organization	×	×	○	×	×	×	×	×	×	×	×
	j_q06_03us_q2@2a being the National Office	×	×	○	×	×	×	×	×	×	×	×
	j_q06_03us_q3@3a conduct its activities in local area	×	×	○	×	×	×	×	×	×	×	×
	j_q06_03us_q3@3b conduct its activities in State area	×	×	○	×	×	×	×	×	×	×	×
	j_q06_03us_q3@3c conduct its activities in National area	×	×	○	×	×	×	×	×	×	×	×
	j_q06_03us_q3@3d conduct its activities in International area	×	×	○	×	×	×	×	×	×	×	×
地域政策における影響力	j_q0701 地域政策における影響力	○	○	×	○	○	○	○	○	○	○	○

質問内容	変数名	調査国										
		1 日本	2 韓国	3 米国	4 ドイツ	5 中国	6 ロシア	7 フィリピン	8 トルコ	9 ブラジル	10 バングラデシュ	11 日本2
国の行政機関との関係	j_q0801 許認可を受ける関係(国)	○	○	○	○	×	○	○	○	○	○	○
	j_q0802 法的規制を受ける関係(国)	○	○	×	×	○	×	○	○	○	○	○
	j_q0803 行政指導をうける関係(国)	○	○	○	×	○	×	○	○	○	○	○
	j_q0804 協力・支持(国)	○	○	○	×	○	○	○	○	○	○	○
	j_q0805 意見交換(国)	○	○	○	○	○	○	○	○	○	○	○
	j_q0806 審議会・諮問機関に委員を送る(国)	○	○	○	○	×	○	○	○	○	○	○
	j_q0807 行政機関の方退職後のポスト提供(国)	○	○	○	○	○	○	○	○	○	○	○
自治体との関係	j_q0901 許認可を受ける関係(自治体)	○	○	○	×	×	○	○	○	○	×	○
	j_q0902 法的規制を受ける関係(自治体)	○	○	×	×	×	×	○	○	○	×	○
	j_q0903 行政指導をうける関係(自治体)	○	○	○	×	×	×	○	○	○	×	○
	j_q0904 協力・支持(自治体)	○	○	○	×	×	○	○	○	○	×	○
	j_q0905 意見交換(自治体)	○	○	○	○	×	○	○	○	○	×	○
	j_q0906 審議会・諮問機関に委員を送る(自治体)	○	○	○	○	×	○	○	○	○	×	○
	j_q0907 行政機関の方退職後のポスト提供(自治体)	○	○	○	○	×	○	○	○	○	×	○
行政への直接接 触の程度	j_q1011 大臣・局長クラス(国・現在)	○	○	×	○	○	○	○	○	○	×	×
	j_q1012 課長クラス(国・現在)	○	○	×	○	○	○	○	○	○	×	×
	j_q1013 係長クラス(国・現在)	○	○	×	○	○	○	○	○	○	×	×
	j_q1014 一般職員(国・現在)	○	○	×	×	○	○	○	×	○	×	×
	j_q1021 首長(自治体・現在)	○	○	×	○	○	○	○	○	○	×	×
	j_q1022 課長クラス(自治体・現在)	○	○	×	○	○	○	×	○	○	×	×
	j_q1023 係長クラス(自治体・現在)	○	○	×	○	○	○	○	×	○	×	×
	j_q1024 一般職員(自治体・現在)	○	○	×	×	○	○	○	○	○	×	×
	j_q1031 大臣・局長クラス(国・10年前)	○	○	×	○	×	○	○	○	○	×	×
	j_q1032 課長クラス(国・10年前)	○	○	×	○	×	○	○	○	○	×	×
	j_q1033 係長クラス(国・10年前)	○	○	×	○	×	○	○	○	○	×	×
	j_q1034 一般職員(国・10年前)	○	○	×	×	×	○	○	×	○	×	×
	j_q1041 首長(自治体・10年前)	○	○	×	○	×	○	○	○	○	×	×
	j_q1042 課長クラス(自治体・10年前)	○	○	×	○	×	○	×	○	○	×	×
j_q1043 係長クラス(自治体・10年前)	○	○	×	○	×	○	○	×	○	×	×	
j_q1044 一般職員(自治体・10年前)	○	○	×	×	×	○	○	○	○	×	×	
	j_q1111 地元国会議員(国)	○	○	×	○	×	×	○	○	○	×	○
	j_q1112 Q1111以外の国会議員(国)	○	○	×	○	×	×	○	○	○	×	○

質問内容	変数名	調査国										
		1 日本	2 韓国	3 米国	4 ドイツ	5 中国	6 ロシア	7 フィリピン	8 トルコ	9 フラジール	10 バングラデシュ	11 日本2
行政への間接接触の程度	j_q1113 首長・地方議会議員(国)	○	○	×	○	×	×	○	○	○	×	○
	j_q1121 国会議員(自治体)	○	○	×	○	×	×	○	○	○	×	○
	j_q1122 地方議員(自治体)	○	○	×	○	×	×	○	○	○	×	○
	j_q1123 その地域の有力者(自治体)	○	○	×	○	×	×	○	○	○	×	○
政策作成・執行に関する相談	j_q1200 政策作成・執行に関する相談	○	○	×	○	○	○	○	○	○	×	×
国政選挙での活動	j_q1511 国政選挙時の会員呼びかけ(現在)	○	○	×	○	○	○	○	○	○	×	○
	j_q1512 国政選挙時の一般呼びかけ(現在)	○	○	×	○	○	○	○	○	○	×	○
	j_q1513 国政選挙時の資金援助(現在)	○	○	×	○	○	○	○	○	○	×	○
	j_q1514 国政選挙時の人員援助(現在)	○	○	×	○	○	○	○	○	○	×	○
	j_q1515 国政選挙時の候補者推薦(現在)	○	○	×	○	○	○	○	○	○	○	○
	j_q1521 国政選挙時の会員呼びかけ(10年前)	○	○	○	○	×	×	○	○	×	×	○
	j_q1522 国政選挙時の一般呼びかけ(10年前)	○	○	○	○	×	×	○	○	×	×	○
	j_q1523 国政選挙時の資金援助(10年前)	○	○	○	○	×	×	○	○	×	×	○
	j_q1524 国政選挙時の人員援助(10年前)	○	○	○	○	×	×	○	○	×	×	○
	j_q1525 国政選挙時の候補者推薦(10年前)	○	○	○	○	×	×	○	○	×	○	○
国の予算編成働きかけ	j_q1611 国の予算編成働きかけ(現在)	○	○	×	○	×	○	○	○	○	×	○
	j_q1621 国の予算編成働きかけ(10年前)	○	○	×	○	×	○	○	○	○	×	○
自治体予算編成働きかけ	j_q1711 自治体予算編成働きかけ(現在)	○	○	×	○	×	○	○	○	○	×	○
	j_q1721 自治体予算編成働きかけ(10年前)	○	○	×	○	×	○	○	○	○	×	○
行政・政党・議員への信頼度	j_q1811 行政機関信頼性(現在)	○	○	×	○	×	×	○	○	○	×	×
	j_q1812 政党・国会議員信頼性(現在)	○	○	×	×	×	×	○	○	○	×	○
	j_q1821 行政機関信頼性(10年前)	○	○	×	○	×	×	○	○	○	×	×
	j_q1822 政党・国会議員信頼性(10年前)	○	○	×	×	×	×	○	○	○	×	○
働きかけの対象	j_q1911 政党(現在の働きかけ対象)	○	○	×	○	×	○	○	×	×	×	○
	j_q1912 行政(現在の働きかけ対象)	○	○	×	○	×	○	○	×	×	×	○
	j_q1913 裁判所(現在の働きかけ対象)	○	○	×	○	×	○	○	×	×	×	○
	j_q1921 政党(10年前働きかけ対象)	○	○	×	○	×	○	○	×	×	×	○
	j_q1922 行政(10年前働きかけ対象)	○	○	×	○	×	○	○	×	×	×	○
	j_q1923 裁判所(10年前働きかけ対象)	○	○	×	○	×	○	○	×	×	×	○
利益代表者数	j_q2000 利益代表者の数(元データ)	○	○	×	○	×	○	×	○	○	×	×
	j_q2101 与党と接触	○	○	○	○	×	○	○	○	○	○	○
	j_q2102 野党と接触	○	○	○	○	×	○	○	○	○	○	○

質問内容	変数名	調査国										
		1 日本	2 韓国	3 米国	4 ドイツ	5 中国	6 ロシア	7 フィリピン	8 トルコ	9 ブラジル	10 バングラデシュ	11 日本2
働きかけの手段	j_q2103 政府省庁と接触	○	○	○	○	×	○	○	○	○	○	○
	j_q2104 発言力をもつ人を介する	○	○	×	○	○	○	○	○	○	×	○
	j_q2105 法案作成を手伝う	○	○	×	○	×	○	○	○	○	○	○
	j_q2106 データ・情報提供	○	○	×	○	×	○	○	○	○	○	○
	j_q2107 審議会等に委員を送る	○	○	×	×	×	○	○	○	○	○	×
	j_q2108 働きかけを一般会員に要請	○	○	×	○	○	○	○	○	○	○	○
	j_q2109 直接行動	○	○	×	○	○	○	○	○	○	○	○
	j_q2110 大衆集会	○	○	○	○	○	○	○	○	○	○	○
	j_q2111 マスコミに情報提供	○	○	×	○	○	○	○	○	○	×	○
	j_q2112 有料意見広告掲載	○	○	○	○	○	○	○	○	○	×	×
	j_q2113 記者会見	○	○	○	○	○	○	○	○	○	○	○
	j_q2114 他団体との連合形成	○	○	○	○	○	○	○	○	○	○	○
活動のための情報源	j_q2201 必要情報源1位	○	○	○	○	○	○	○	○	○	○	
	j_q2202 必要情報源2位	○	○	○	○	○	○	○	○	○	○	
	j_q2203 必要情報源3位	○	○	○	○	○	○	○	○	○	○	
個人的な接触	j_q2301 接触可能な国会議員	○	○	×	○	○	○	○	○	○	○	
	j_q2302 接触可能な与党の指導者	○	○	×	○	○	○	○	○	○	×	
	j_q2303 接触可能な野党の指導者	○	○	×	○	×	○	○	○	○	×	
	j_q2304 接触可能な自治体首長	○	○	×	○	×	○	○	○	○	×	
	j_q2305 接触可能な地方議会議員	○	○	×	○	○	○	○	○	×	○	
	j_q2306 接触可能な全国紙新聞記者	○	○	×	○	○	○	○	○	○	○	
	j_q2307 接触可能な地方紙新聞記者	○	○	×	○	○	○	○	○	○	×	
	j_q2308 接触可能な全国・地方テレビ放送記者	○	○	×	○	×	○	○	○	○	○	
	j_q2309 接触可能な各省の局長・課長	○	○	×	○	×	○	○	○	○	×	
マスコミ掲載回数	j_q2400 マスコミ掲載回数(元データ)	○	○	×	○	○	○	○	○	○	○	
	j_q2601 労働団体(影響力)	○	○	○	○	○	○	○	○	○	○	
	j_q2602 農業団体(影響力)	○	○	○	○	○	×	○	○	○	×	
	j_q2603 経済・経営者団体(影響力)	○	○	○	○	×	×	○	○	○	×	
	j_q2604 官僚(影響力)	○	○	○	○	○	○	○	○	○	○	
	j_q2605 政党(影響力)	○	○	○	○	○	○	○	○	○	○	
	j_q2606 大企業(影響力)	○	○	○	○	○	○	○	○	○	○	
	j_q2607 マスコミ(影響力)	○	○	○	○	○	○	○	○	○	○	

質問内容	変数名	調査国											
		1 日本	2 韓国	3 米国	4 ドイツ	5 中国	6 ロシア	7 フィリピン	8 トルコ	9 フラジール	10 バングラデシュ	11 日本2	
他団体の政治への影響力評価	j_q2608 文化人・学者(影響力)	○	○	○	○	○	○	○	○	○	○	○	×
	j_q2609 消費者団体(影響力)	○	○	○	○	○	○	○	○	○	○	○	×
	j_q2610 福祉団体(影響力)	○	○	○	○	○	×	○	○	○	○	○	○
	j_q2611 NGO・市民運動・住民運動団体(影響力)	○	○	○	○	○	○	○	○	○	×	○	○
	j_q2612 婦人・女性運動団体(影響力)	○	○	○	○	○	○	○	○	○	○	○	×
	j_q2613 自治体(影響力)	○	○	○	○	○	×	○	○	○	○	○	○
	j_q2614 外国の政府(影響力)	○	○	○	○	○	○	○	○	○	○	×	○
	j_q2615 国際機関(影響力)	○	○	○	○	○	×	○	○	○	○	×	○
	j_q2616 外国の利益団体(影響力)	○	○	○	○	○	○	○	○	○	○	×	○
他団体との関係	j_q2701 労働団体(関係)	○	○	×	○	○	○	○	○	×	×	○	
	j_q2702 農業団体(関係)	○	○	×	○	○	×	○	○	×	×	×	
	j_q2703 経済・経営者団体(関係)	○	○	×	○	×	×	○	○	×	×	×	
	j_q2704 官僚(関係)	○	○	×	○	○	○	○	○	×	×	○	
	j_q2705 政党(関係)	○	○	×	○	○	○	○	○	×	×	○	
	j_q2706 大企業(関係)	○	○	×	○	○	○	○	○	×	×	○	
	j_q2707 マスコミ(関係)	○	○	×	○	○	○	○	○	×	×	○	
	j_q2708 文化人・学者(関係)	○	○	×	○	○	○	○	○	×	×	×	
	j_q2709 消費者団体(関係)	○	○	×	○	○	○	○	○	×	×	×	
	j_q2710 福祉団体(関係)	○	○	×	○	○	×	○	○	×	×	○	
	j_q2711 NGO・市民運動・住民運動団体(関係)	○	○	×	○	○	○	○	○	×	×	○	
	j_q2712 婦人・女性運動団体(関係)	○	○	×	○	○	○	○	○	×	×	×	
	j_q2713 自治体(関係)	○	○	×	○	○	×	○	○	×	×	○	
	j_q2714 外国の政府(関係)	○	○	×	○	○	○	○	○	×	×	○	
	j_q2715 国際機関(関係)	○	○	×	○	○	×	○	○	×	×	○	
	j_q2716 外国の利益団体(関係)	○	○	×	○	○	○	○	○	×	×	○	
特定の政策方針実施	j_q2800 特定の政策方針実施	○	○	×	○	○	○	○	○	○	○	○	
特定の政策方針修正・阻止	j_q2900 特定の政策方針修正・阻止	○	○	×	○	○	○	○	○	○	○	○	
団体設立年	j_q3000 設立年	○	○	○	○	○	○	○	○	○	○	○	
	j_q321a 個人会員数(設立時)(元データ)	○	○	×	○	○	×	○	○	○	×	○	
	j_q321b 団体会員数(設立時)(元データ)	○	○	×	○	○	×	○	○	○	×	○	
	j_q321c 所属人数合計(設立時)(元データ)	○	○	×	×	○	×	○	○	○	×	○	
	j_q322a 個人会員数(10年前)(元データ)	○	○	×	○	×	×	○	○	○	×	×	

質問内容	変数名	調査国										
		1 日本	2 韓国	3 米国	4 ドイツ	5 中国	6 ロシア	7 フィリピン	8 トルコ	9 フラジール	10 バングラデシュ	11 日本2
会員数	j_q322b 団体会員数（10年前）（元データ）	○	○	×	○	×	×	○	○	○	×	×
	j_q322c 所属人数合計（10年前）（元データ）	○	○	×	×	×	×	○	○	○	×	×
	j_q323a 個人会員数（現在）（元データ）	○	○	○	○	○	×	○	○	○	○	○
	j_q323b 団体会員数（現在）（元データ）	○	○	○	○	○	×	○	○	○	○	○
	j_q323c 所属人数合計（現在）（元データ）	○	○	×	×	○	×	○	○	○	×	○
有給職員数	j_q330a 常勤職員数（元データ）	○	○	○	○	×	○	○	○	○	○	○
	j_q330b 非常勤職員数（元データ）	○	○	○	○	×	○	○	○	○	○	○
情報機器導入の程度	j_q3600 所有コンピューター台数（元データ）	○	○	×	○	○	○	○	○	○	×	×
	j_q3602 電子メール使用	○	○	○	○	○	○	○	○	○	×	×
	j_q3603 ホームページ開設	○	○	○	○	○	○	○	○	○	×	×
選挙時の政治家・政党からの働きかけ	j_q3810 政治家からの働きかけ（国政選挙）	○	○	×	○	×	○	×	×	○	×	×
	j_q3820 政治家からの働きかけ（その他の選挙）	○	○	×	○	×	○	×	×	○	×	×
政治との関係	j_q3910 政治との関係	○	○	×	○	○	○	×	×	○	×	×
設立年(5年間隔)	j_q3000r1 設立年(5年間隔)	○	○	○	○	○	○	○	○	○	○	○
設立年(10年間隔)	j_q3000r2 設立年(10年間隔)	○	○	○	○	○	○	○	○	○	○	○
利益代表者数	j_q2000r 利益代表者数	○	○	×	○	×	○	○	○	○	×	×
マスコミ掲載回数	j_q2400r マスコミ掲載回数	○	○	×	○	○	○	○	○	○	○	○
個人会員数（設立時）	j_q321ar 個人会員数（設立時）	○	○	○	○	○	×	○	○	○	×	○
団体会員数（設立時）	j_q321br 団体会員数（設立時）	○	○	×	○	○	×	○	○	○	×	○
所属人数合計（設立時）	j_q321cr 所属人数合計（設立時）	○	○	×	×	○	×	○	○	○	×	○
個人会員数（10年前）	j_q322ar 個人会員数（10年前）	○	○	×	○	×	×	○	○	○	×	×
団体会員数（10年前）	j_q322br 団体会員数（10年前）	○	○	×	○	×	×	○	○	○	×	×
所属人数合計（10年前）	j_q322cr 所属人数合計（10年前）	○	○	×	×	×	×	○	○	○	×	×
個人会員数（現在）	j_q323ar 個人会員数（現在）	○	○	○	○	○	×	○	○	○	○	○
団体会員数（現在）	j_q323br 団体会員数（現在）	○	○	○	○	○	×	○	○	○	○	○
所属人数合計（現在）	j_q323cr 所属人数合計（現在）	○	○	×	×	○	×	○	○	○	×	○
常勤職員数	j_q330ar 常勤職員数	○	○	○	○	×	○	○	○	○	○	○
非常勤職員数	j_q330br 非常勤職員数	○	○	○	○	×	○	○	○	○	○	○
所有PC台数	j_q3600r 所有PC台数	○	○	×	○	○	○	○	○	○	×	×



## 2. 大門比較：合計表示

共通変数(大門比較\_値合計)

質問内容	変数名	調査国										
		1 日本	2 韓国	3 米 国	4 ドイツ	5 中 国	6 ロシア	7 フィリピン	8 トルコ	9 ブラジル	10 バングラデシュ	11 日本2
団体の分類	j_q0101 団体の分類	1403	353	715	597	0	0	848	0	1129	1005	1357
	j_q01_05c_a0101 団体種類	0	0	0	0	589	0	0	0	0	0	0
	j_q01_06r_q1_1 Type / Agricultural organization	0	0	0	0	0	411	0	0	0	0	0
	j_q01_06r_q1_2 Type / Economic organization	0	0	0	0	0	411	0	0	0	0	0
	j_q01_06r_q1_3 Type / Labor organization	0	0	0	0	0	411	0	0	0	0	0
	j_q01_06r_q1_4 Type / Educational organization	0	0	0	0	0	411	0	0	0	0	0
	j_q01_06r_q1_5 Type / Government related organization	0	0	0	0	0	411	0	0	0	0	0
	j_q01_06r_q1_6 Type / Welfare organization	0	0	0	0	0	411	0	0	0	0	0
	j_q01_06r_q1_7 Type / Professional organization	0	0	0	0	0	411	0	0	0	0	0
	j_q01_06r_q1_8 Type / Political organization	0	0	0	0	0	411	0	0	0	0	0
	j_q01_06r_q1_9 Type / Civic organization	0	0	0	0	0	411	0	0	0	0	0
	j_q01_06r_q1_10 Type / Ecological organization	0	0	0	0	0	411	0	0	0	0	0
	j_q01_06r_q1_11 Type / Female organization	0	0	0	0	0	411	0	0	0	0	0
	j_q01_06r_q1_12 Type / NGO for protecting right of different social groups	0	0	0	0	0	411	0	0	0	0	0
	j_q01_06r_q1_13 Type / Trade union	0	0	0	0	0	411	0	0	0	0	0
	j_q01_06r_q1_14 Type / Local self-governing	0	0	0	0	0	411	0	0	0	0	0
	j_q01_06r_q1_15 Type / Special interest groups, hobbies	0	0	0	0	0	411	0	0	0	0	0
	j_q01_06r_q1_16 Type / Charity organization	0	0	0	0	0	411	0	0	0	0	0
	j_q01_06r_q1_17 Type / Organization on health care issues	0	0	0	0	0	411	0	0	0	0	0
	j_q01_06r_q1_18 Type / Organization on consumers rights	0	0	0	0	0	411	0	0	0	0	0
	j_q01_06r_q1_19 Type / Organization on cultural Variable Questions	0	0	0	0	0	411	0	0	0	0	0
	j_q01_06r_q1_20 Type / Publishing activities	0	0	0	0	0	411	0	0	0	0	0
	j_q01_06r_q1_21 Type / Organization on children rights	0	0	0	0	0	411	0	0	0	0	0
	j_q01_06r_q1_22 Type / Organization on legal education	0	0	0	0	0	411	0	0	0	0	0
	j_q01_06r_q1_23 Type / Organization on science development	0	0	0	0	0	411	0	0	0	0	0
	j_q01_06r_q1_24 Type / Peace organization	0	0	0	0	0	411	0	0	0	0	0
	j_q01_06r_q1_25 Type / Organization on national/ ethnic issues	0	0	0	0	0	411	0	0	0	0	0
	j_q01_06r_q1_26 Type / Organization on migration policy and migrants	0	0	0	0	0	411	0	0	0	0	0
	j_q01_06r_q1_27 Type / Organization on international cooperation	0	0	0	0	0	411	0	0	0	0	0
j_q01_06r_q1_28 Type / Organization on sport and cultural events	0	0	0	0	0	411	0	0	0	0	0	
j_q01_06r_q1_29 Type / Organization on human protection	0	0	0	0	0	411	0	0	0	0	0	

質問内容	変数名	調査国										
		1 日本	2 韓国	3 米国	4 ドイツ	5 中国	6 ロシア	7 フィリピン	8 トルコ	9 ブラジル	10 バングラデシュ	11 日本2
	j_q01_06r_q1_30 Type / Organization on spiritual development	0	0	0	0	0	411	0	0	0	0	0
	j_q01_06r_q1_31 Type / Religious organization	0	0	0	0	0	411	0	0	0	0	0
	j_q01_08tr_S0101 団体分類(農業団体)	0	0	0	0	0	0	0	334	0	0	0
	j_q01_08tr_S0102 団体分類(経済団体)	0	0	0	0	0	0	0	334	0	0	0
	j_q01_08tr_S0103 団体分類(労働団体)	0	0	0	0	0	0	0	334	0	0	0
	j_q01_08tr_S0104 団体分類(教育団体)	0	0	0	0	0	0	0	334	0	0	0
	j_q01_08tr_S0105 団体分類(行政関係団体)	0	0	0	0	0	0	0	334	0	0	0
	j_q01_08tr_S0106 団体分類(福祉団体)	0	0	0	0	0	0	0	334	0	0	0
	j_q01_08tr_S0107 団体分類(職業団体)	0	0	0	0	0	0	0	334	0	0	0
	j_q01_08tr_S0108 団体分類(政治団体)	0	0	0	0	0	0	0	334	0	0	0
	j_q01_08tr_S0109 団体分類(市民団体)	0	0	0	0	0	0	0	334	0	0	0
	j_q01_08tr_S0110 団体分類(宗教団体)	0	0	0	0	0	0	0	334	0	0	0
	j_q01_08tr_S0111 団体分類(その他)	0	0	0	0	0	0	0	334	0	0	0
関心のある政策や活動	j_q0201 財政政策	1425	371	660	643	607	411	846	334	1132	1005	1803
	j_q0202 金融政策	1425	371	0	643	607	411	846	334	1132	1005	1803
	j_q0203 通商政策	1426	371	673	643	606	411	846	334	1132	1005	1803
	j_q0204 業界の産業振興政策	1425	371	653	643	607	411	845	334	1132	1005	1803
	j_q0205 土木・建設・公共事業政策	1426	371	0	643	607	411	845	334	1132	1005	1803
	j_q0206 運輸・交通政策	1426	371	660	643	607	411	844	334	1132	1005	1803
	j_q0207 通信・情報政策	1425	371	666	643	607	411	846	333	1132	1005	1803
	j_q0208 科学技術政策	1425	371	0	643	607	411	844	334	1132	1005	1803
	j_q0209 地域開発政策	1426	371	669	643	607	411	845	334	1132	1005	1803
	j_q0210 外交政策	1426	371	662	643	607	411	846	334	1132	1005	1803
	j_q0211 安全保障政策	1426	371	652	643	607	411	846	334	1132	1005	1803
	j_q0212 治安政策	1426	371	657	643	607	411	846	1132	0	1005	1803
	j_q0213 司法・人権政策	1426	371	674	643	607	411	845	334	1132	1005	1803
	j_q0214 地方行政政策	1426	371	0	643	607	411	845	334	1132	1005	1803
	j_q0215 労働政策	1426	371	661	643	607	411	846	334	1132	1005	1803
	j_q0216 農業・林業・水産政策	1426	371	661	643	607	411	846	334	1132	1005	1803
	j_q0217 消費者政策	1426	371	670	643	607	411	846	334	1132	1005	1803
	j_q0218 環境政策	1426	371	664	643	607	411	846	334	1132	1005	1803
j_q0219 厚生・福祉・医療政策	1426	371	662	643	607	411	843	334	1132	1005	1803	

質問内容	変数名	調査国										
		1 日本	2 韓国	3 米 国	4 ドイツ	5 中国	6 ロシア	7 フィリピン	8 トルコ	9 ブラジル	10 バングラデシュ	11 日本2
	j_q0220 国際交流・協力・援助政策	1426	371	0	643	607	411	845	334	1132	1005	1803
	j_q0221 文教・学術・スポーツ政策	1426	371	672	643	606	411	846	334	1132	1005	1803
	j_q0222 その他	1426	371	329	643	606	411	846	334	1132	1005	1803
団体の目的・活動	j_q0301 情報提供	1426	371	704	643	624	411	852	334	1132	1005	1803
	j_q0302 経済的利益の追求	1426	371	688	643	624	411	853	334	1132	1005	1803
	j_q0303 生活・権利防衛活動	1426	371	699	643	624	411	854	334	1132	1005	1803
	j_q0304 教育・訓練・研修	1426	371	708	643	624	411	854	334	1132	1005	1803
	j_q0305 補助金・奨励金の斡旋	1425	371	692	643	624	411	854	334	1132	1005	1803
	j_q0306 行政上の便宜を図る	1426	371	686	643	0	411	852	334	1132	1005	0
	j_q0307 情報収集と外への提供	1426	371	724	643	0	411	853	334	1132	0	0
	j_q0308 政策案の提言	1426	371	715	643	624	411	852	334	1132	1005	0
	j_q0309 啓蒙活動	1425	371	721	643	0	411	853	334	1132	1005	1803
	j_q0310 資金助成	1426	371	701	643	624	411	851	334	1132	1005	1803
	j_q0311 一般向けサービス提供	1425	371	708	643	624	411	853	334	1132	1005	1803
	j_q0312 その他	1423	371	203	643	624	411	854	334	1132	1005	1803
法人格	j_q0400 法人格	1408	310	734	0	0	0	852	334	1093	992	1785
保守的な人と革新的な人の割合	j_q0501 執行部	1158	313	0	0	0	342	827	0	886	0	0
	j_q0502 一般会員	1123	311	0	0	0	330	827	0	895	0	0
	j_q05_08tr_S0501 保守的な人と革新的な人のどちらが多いか(執行部)	0	0	0	0	0	0	0	320	0	0	0
	j_q05_08tr_S0502 保守的な人と革新的な人のどちらが多いか(一般会員)	0	0	0	0	0	0	0	320	0	0	0
地理的活動対象範囲	j_q0601 地理的活動対象範囲	1388	358	0	567	0	411	847	320	1090	1000	1789
	j_q06_03us_q1@1a local (community, city, or county)	0	0	748	0	0	0	0	0	0	0	0
	j_q06_03us_q1@1b state	0	0	748	0	0	0	0	0	0	0	0
	j_q06_03us_q1@1c national	0	0	748	0	0	0	0	0	0	0	0
	j_q06_03us_q1@1d international	0	0	748	0	0	0	0	0	0	0	0
	j_q06_03us_q2@2 being a part of large organization	0	0	736	0	0	0	0	0	0	0	0
	j_q06_03us_q2@2a being the National Office	0	0	721	0	0	0	0	0	0	0	0
	j_q06_03us_q3@3a conduct its activities in local area	0	0	748	0	0	0	0	0	0	0	0
	j_q06_03us_q3@3b conduct its activities in State area	0	0	748	0	0	0	0	0	0	0	0
	j_q06_03us_q3@3c conduct its activities in National area	0	0	748	0	0	0	0	0	0	0	0
j_q06_03us_q3@3d conduct its activities in international area	0	0	748	0	0	0	0	0	0	0	0	
地域政策における影響力	j_q0701 地域政策における影響力	1313	351	0	616	527	390	841	304	1026	976	1742

質問内容	変数名	調査国										
		1 日本	2 韓国	3 米 国	4 ドイツ	5 中国	6 ロシア	7 フィリピン	8 トルコ	9 ブラジル	10 バングラデシュ	11 日本2
国の行政機関との関係	j_q0801 許認可を受ける関係(国)	1401	371	663	643	0	395	765	334	1132	751	1803
	j_q0802 法的規制を受ける関係(国)	1401	371	0	0	571	0	765	334	1132	751	1803
	j_q0803 行政指導をうける関係(国)	1401	371	630	0	571	0	765	334	1132	751	1803
	j_q0804 協力・支持(国)	1401	371	680	0	571	395	765	333	1132	751	1803
	j_q0805 意見交換(国)	1401	371	675	643	571	395	765	333	1132	751	1803
	j_q0806 審議会・諮問機関に委員を送る(国)	1401	371	673	643	0	395	765	333	1132	751	1803
	j_q0807 行政機関の方退職後のポスト提供(国)	1401	371	668	643	571	395	765	333	1132	751	1803
自治体との関係	j_q0901 許認可を受ける関係(自治体)	1385	371	638	0	0	394	771	333	1132	0	1803
	j_q0902 法的規制を受ける関係(自治体)	1382	371	0	0	0	0	771	333	1132	0	1803
	j_q0903 行政指導をうける関係(自治体)	1383	371	614	0	0	0	770	333	1132	0	1803
	j_q0904 協力・支持(自治体)	1382	371	623	0	0	394	770	333	1132	0	1803
	j_q0905 意見交換(自治体)	1381	371	626	643	0	394	771	333	1132	0	1803
	j_q0906 審議会・諮問機関に委員を送る(自治体)	1381	371	631	643	0	394	772	333	1132	0	1803
	j_q0907 行政機関の方退職後のポスト提供(自治体)	1379	371	624	643	0	394	771	333	1132	0	1803
行政への直接接 触の程度	j_q1011 大臣・局長クラス(国・現在)	953	235	0	375	196	260	839	273	751	0	0
	j_q1012 課長クラス(国・現在)	1086	244	0	371	251	260	840	283	739	0	0
	j_q1013 係長クラス(国・現在)	1040	225	0	352	168	260	837	274	732	0	0
	j_q1014 一般職員(国・現在)	967	219	0	0	162	260	835	0	738	0	0
	j_q1021 首長(自治体・現在)	882	211	0	405	219	256	839	271	776	0	0
	j_q1022 課長クラス(自治体・現在)	1005	215	0	428	454	256	0	288	761	0	0
	j_q1023 係長クラス(自治体・現在)	949	200	0	394	293	256	828	0	755	0	0
	j_q1024 一般職員(自治体・現在)	910	205	0	0	262	256	826	279	749	0	0
	j_q1031 大臣・局長クラス(国・10年前)	883	189	0	293	0	144	295	128	531	0	0
	j_q1032 課長クラス(国・10年前)	990	191	0	284	0	144	295	131	520	0	0
	j_q1033 係長クラス(国・10年前)	957	183	0	272	0	144	292	127	513	0	0
	j_q1034 一般職員(国・10年前)	889	183	0	0	0	144	294	0	519	0	0
	j_q1041 首長(自治体・10年前)	820	162	0	301	0	138	293	127	552	0	0
	j_q1042 課長クラス(自治体・10年前)	923	169	0	317	0	138	0	132	546	0	0
j_q1043 係長クラス(自治体・10年前)	876	160	0	296	0	138	289	0	538	0	0	
j_q1044 一般職員(自治体・10年前)	842	164	0	0	0	138	288	128	535	0	0	
	j_q1111 地元国会議員(国)	1141	262	0	408	0	0	841	251	702	0	1596
	j_q1112 Q1111以外の国会議員(国)	1169	253	0	435	0	0	840	246	706	0	1592

質問内容	変数名	調査国										
		1 日本	2 韓国	3 米国	4 ドイツ	5 中国	6 ロシア	7 フィリピン	8 トルコ	9 ブラジル	10 ハンガリー ラデシュ	11 日本2
行政への間接接触の程度	j_q1113 首長・地方議会議員(国)	1095	258	0	433	0	0	838	248	711	0	1592
	j_q1121 国会議員(自治体)	1064	249	0	431	0	0	838	246	699	0	1389
	j_q1122 地方議員(自治体)	1147	247	0	402	0	0	832	248	703	0	1400
	j_q1123 その地域の有力者(自治体)	1062	246	0	435	0	0	833	250	730	0	1374
政策作成・執行に関する相談	j_q1200 政策作成・執行に関する相談	1280	303	0	643	481	411	846	330	930	0	0
国政選挙での活動	j_q1511 国政選挙時の会員呼びかけ(現在)	1299	304	0	581	317	402	849	217	793	0	1551
	j_q1512 国政選挙時の一般呼びかけ(現在)	1262	288	0	581	315	402	849	217	780	0	1529
	j_q1513 国政選挙時の資金援助(現在)	1263	288	0	582	311	402	849	217	779	0	1526
	j_q1514 国政選挙時の人員援助(現在)	1254	290	0	582	313	402	846	216	780	0	1525
	j_q1515 国政選挙時の候補者推薦(現在)	1262	289	0	577	321	402	847	217	781	939	1524
	j_q1521 国政選挙時の会員呼びかけ(10年前)	1206	238	722	506	0	0	290	112	0	0	1313
	j_q1522 国政選挙時の一般呼びかけ(10年前)	1173	222	724	513	0	0	291	111	0	0	1293
	j_q1523 国政選挙時の資金援助(10年前)	1178	220	724	511	0	0	291	111	0	0	1292
	j_q1524 国政選挙時の人員援助(10年前)	1166	223	721	509	0	0	291	111	0	0	1292
	j_q1525 国政選挙時の候補者推薦(10年前)	1177	220	722	509	0	0	291	109	0	411	1293
国の予算編成働きかけ	j_q1611 国の予算編成働きかけ(現在)	1329	331	0	643	0	404	845	331	1056	0	1534
	j_q1621 国の予算編成働きかけ(10年前)	1240	282	0	643	0	224	290	230	945	0	1427
自治体予算編成働きかけ	j_q1711 自治体予算編成働きかけ(現在)	1308	325	0	643	0	402	844	331	1050	0	1512
	j_q1721 自治体予算編成働きかけ(10年前)	1214	282	0	643	0	222	290	233	941	0	1406
行政・政党・議員への信頼度	j_q1811 行政機関信頼性(現在)	1080	304	0	444	0	0	760	308	771	0	0
	j_q1812 政党・国会議員信頼性(現在)	1007	287	0	0	0	0	757	304	771	0	1236
	j_q1821 行政機関信頼性(10年前)	988	238	0	346	0	0	268	207	553	0	0
	j_q1822 政党・国会議員信頼性(10年前)	933	230	0	0	0	0	266	201	552	0	1018
働きかけの対象	j_q1911 政党(現在の働きかけ対象)	731	231	0	230	0	353	611	0	0	0	473
	j_q1912 行政(現在の働きかけ対象)	805	289	0	231	0	363	659	0	0	0	488
	j_q1913 裁判所(現在の働きかけ対象)	676	214	0	183	0	342	581	0	0	0	450
	j_q1921 政党(10年前働きかけ対象)	665	195	0	169	0	186	223	0	0	0	460
	j_q1922 行政(10年前働きかけ対象)	718	226	0	166	0	193	228	0	0	0	473
	j_q1923 裁判所(10年前働きかけ対象)	604	180	0	125	0	183	218	0	0	0	437
利益代表者数	j_q2000 利益代表者の数(元データ)	470	160	0	482	0	239	0	292	265	0	0
	j_q2101 与党と接触	1109	261	677	502	0	406	842	188	760	947	1506
	j_q2102 野党と接触	1076	251	674	496	0	406	842	188	752	939	1492

質問内容	変数名	調査国										
		1 日本	2 韓国	3 米 国	4 ドイツ	5 中国	6 ロシア	7 フィリピン	8 トルコ	9 ブラジル	10 ハンガリー ラ デシュ	11 日本2
働きかけの手段	j_q2103 政府省庁と接触	1114	291	679	521	0	406	841	192	753	950	1536
	j_q2104 発言力をもつ人を介する	1072	251	0	499	190	406	838	189	748	0	1500
	j_q2105 法案作成を手伝う	1056	247	0	489	0	406	842	185	744	938	1487
	j_q2106 テレウ・情報提供	1074	259	0	475	0	406	842	185	742	936	1488
	j_q2107 審議会等に委員を送る	1069	243	0	0	0	406	840	184	752	939	0
	j_q2108 働きかけを一般会員に要請	1064	240	0	497	161	406	841	188	745	937	1479
	j_q2109 直接行動	1055	240	0	505	153	406	842	189	741	936	1480
	j_q2110 大衆集会	1058	240	676	481	153	406	843	200	748	932	1495
	j_q2111 マスコミに情報提供	1072	249	0	527	180	406	842	197	748	0	1485
	j_q2112 有料意見広告掲載	1057	243	672	508	158	406	840	197	751	0	0
	j_q2113 記者会見	1067	240	677	506	163	406	842	196	755	933	1483
	j_q2114 他団体との連合形成	1091	253	680	514	175	406	840	196	719	924	1501
活動のための情報源	j_q2201 必要情報源1位	1287	335	698	521	489	384	811	287	815	930	717
	j_q2202 必要情報源2位	1235	313	693	499	480	371	672	230	774	753	1096
	j_q2203 必要情報源3位	1162	300	683	461	435	349	575	206	741	511	1011
個人的な接触	j_q2301 接触可能な国会議員	1355	371	0	643	391	388	673	332	1132	810	1803
	j_q2302 接触可能な与党の指導者	1355	371	0	643	391	388	673	328	1132	809	0
	j_q2303 接触可能な野党の指導者	1356	371	0	643	0	388	671	329	1132	809	0
	j_q2304 接触可能な自治体首長	1356	371	0	643	0	388	672	332	1132	809	0
	j_q2305 接触可能な地方議会議員	1356	371	0	643	391	388	671	332	1132	0	1803
	j_q2306 接触可能な全国紙新聞記者	1355	371	0	643	391	388	673	330	1132	5283	1803
	j_q2307 接触可能な地方紙新聞記者	1355	371	0	643	391	388	672	332	1132	5284	0
	j_q2308 接触可能な全国・地方テレビ放送記者	1354	371	0	643	0	388	673	329	1132	4890	1803
	j_q2309 接触可能な各省の局長・課長	1354	371	0	643	0	388	673	332	1132	809	0
マスコミ掲載回数	j_q2400 マスコミ掲載回数(元データ)	1077	268	0	643	389	311	799	200	320	988	1484
	j_q2601 労働団体(影響力)	1063	277	637	572	282	378	814	223	715	969	1133
	j_q2602 農業団体(影響力)	1062	270	624	543	263	0	811	181	705	964	0
	j_q2603 経済・経営者団体(影響力)	1071	278	637	572	0	0	814	254	710	963	0
	j_q2604 官僚(影響力)	1074	273	639	548	304	382	815	231	695	962	503
	j_q2605 政党(影響力)	1074	278	639	574	286	380	811	249	702	965	1149
	j_q2606 大企業(影響力)	1069	277	635	576	274	382	816	243	702	958	1122
	j_q2607 マスコミ(影響力)	1072	279	639	578	281	384	817	244	711	964	1132

質問内容	変数名	調査国										
		1 日本	2 韓国	3 米 国	4 ドイツ	5 中国	6 ロシア	7 フィリピン	8 トルコ	9 ブラジル	10 ハンガリー ラデシュ	11 日本2
他団体の政治への 影響力評価	j_q2608 文化人・学者(影響力)	1068	277	643	568	301	381	817	213	710	955	0
	j_q2609 消費者団体(影響力)	1073	279	636	569	269	370	818	188	709	945	0
	j_q2610 福祉団体(影響力)	1060	277	635	569	251	0	816	184	712	956	1121
	j_q2611 NGO・市民運動・住民運動団体 (影響力)	1056	274	642	563	259	377	814	180	710	0	1112
	j_q2612 婦人・女性運動団体(影響力)	1053	274	636	563	259	375	814	189	710	955	0
	j_q2613 自治体(影響力)	1058	272	637	572	281	0	819	199	699	955	1116
	j_q2614 外国の政府(影響力)	1060	272	635	557	261	366	774	239	696	0	1117
	j_q2615 国際機関(影響力)	1050	270	629	559	257	0	691	182	702	0	1114
	j_q2616 外国の利益団体(影響力)	1035	79	631	553	240	375	627	233	695	0	1098
他団体との関係	j_q2701 労働団体(関係)	979	234	0	520	192	365	795	125	0	0	1192
	j_q2702 農業団体(関係)	958	227	0	459	188	0	791	118	0	0	0
	j_q2703 経済・経営者団体(関係)	986	228	0	504	0	0	793	141	0	0	0
	j_q2704 官僚(関係)	1001	235	0	507	260	378	795	156	0	0	505
	j_q2705 政党(関係)	979	227	0	520	231	369	793	126	0	0	1199
	j_q2706 大企業(関係)	978	222	0	508	231	370	799	119	0	0	1173
	j_q2707 マスコミ(関係)	1001	238	0	525	226	376	802	149	0	0	1212
	j_q2708 文化人・学者(関係)	993	245	0	507	238	372	798	165	0	0	0
	j_q2709 消費者団体(関係)	979	236	0	489	188	355	797	122	0	0	0
	j_q2710 福祉団体(関係)	965	234	0	500	183	0	800	144	0	0	1201
	j_q2711 NGO・市民運動・住民運動団体 (関係)	957	231	0	505	197	371	799	126	0	0	1185
	j_q2712 婦人・女性運動団体(関係)	957	224	0	491	196	369	795	126	0	0	0
	j_q2713 自治体(関係)	991	230	0	518	232	0	798	177	0	0	1204
	j_q2714 外国の政府(関係)	933	212	0	481	168	361	738	113	0	0	1141
	j_q2715 国際機関(関係)	940	213	0	494	174	0	656	116	0	0	1153
	j_q2716 外国の利益団体(関係)	923	50	0	483	163	369	603	108	0	0	1159
特定の政策方針実施	j_q2800 特定の政策方針実施	1196	259	0	643	417	411	835	332	812	982	1337
特定の政策方針修正・阻止	j_q2900 特定の政策方針修正・阻止	1158	252	0	643	388	411	832	333	788	976	1333
団体設立年	j_q3000 設立年	1346	343	700	496	570	401	845	331	836	994	1778
	j_q321a 個人会員数(設立時)(元 データ)	750	198	0	643	551	0	718	226	305	0	800
	j_q321b 団体会員数(設立時)(元 データ)	551	75	0	643	547	0	66	31	151	0	682
	j_q321c 所属人数合計(設立時) (元データ)	316	115	0	0	543	0	191	10	67	0	280
	j_q322a 個人会員数(10年前)(元 データ)	712	135	0	643	0	0	225	86	146	0	0

質問内容	変数名	調査国										
		1 日本	2 韓国	3 米 国	4 ドイツ	5 中国	6 ロシア	7 フィリピン	8 トルコ	9 ブラジル	10 ハンガリー デシュ	11 日本2
会員数	j_q322b 団体会員数（10年前）（元データ）	531	55	0	643	0	0	29	17	86	0	0
	j_q322c 所属人数合計（10年前）（元データ）	300	86	0	0	0	0	42	3	48	0	0
	j_q323a 個人会員数（現在）（元データ）	880	229	479	643	544	0	650	325	498	1004	919
	j_q323b 団体会員数（現在）（元データ）	681	103	456	643	545	0	39	23	197	1005	860
	j_q323c 所属人数合計（現在）（元データ）	387	150	0	0	544	0	96	5	82	0	346
有給職員数	j_q330a 常勤職員数（元データ）	1250	308	657	642	0	366	758	196	642	1005	1663
	j_q330b 非常勤職員数（元データ）	839	160	483	642	0	327	749	71	285	1005	1154
情報機器導入の程度	j_q3600 所有コンピューター台数（元データ）	1277	294	0	643	367	378	818	276	682	0	0
	j_q3602 電子メール使用	1316	319	732	643	318	404	848	320	1039	0	0
	j_q3603 ホームページ開設	1318	318	732	643	258	400	847	318	1032	0	0
選挙時の政治家・政党からの働きかけ	j_q3810 政治家からの働きかけ（国政選挙）	312	313	0	590	0	399	0	0	1006	0	0
	j_q3820 政治家からの働きかけ（その他の選挙）	305	305	0	580	0	399	0	0	780	0	0
政治との関係	j_q3910 政治との関係	334	342	0	607	504	411	0	0	1007	0	0
設立年(5年間隔)	j_q3000r1 設立年(5年間隔)	1429	343	700	496	627	401	845	331	836	994	1781
設立年(10年間隔)	j_q3000r2 設立年(10年間隔)	1429	343	700	496	627	401	845	331	836	994	1781
利益代表者数	j_q2000r 利益代表者数	470	160	0	482	0	239	292	292	265	0	0
マスコミ掲載回数	j_q2400r マスコミ掲載回数	1077	268	0	643	389	311	799	200	320	988	1488
個人会員数（設立時）	j_q321ar 個人会員数（設立時）	750	198	1	642	553	0	716	228	307	0	935
団体会員数（設立時）	j_q321br 団体会員数（設立時）	551	75	0	643	547	0	66	31	151	0	760
所属人数合計（設立時）	j_q321cr 所属人数合計（設立時）	316	115	0	0	543	0	191	10	67	0	373
個人会員数（10年前）	j_q322ar 個人会員数（10年前）	712	135	0	643	0	0	225	86	146	0	0
団体会員数（10年前）	j_q322br 団体会員数（10年前）	531	55	0	643	0	0	29	17	86	0	0
所属人数合計（10年前）	j_q322cr 所属人数合計（10年前）	300	86	0	0	0	0	42	3	48	0	0
個人会員数（現在）	j_q323ar 個人会員数（現在）	880	229	479	643	544	0	650	325	498	1004	1176
団体会員数（現在）	j_q323br 団体会員数（現在）	681	103	456	643	545	0	39	23	197	1005	1012
所属人数合計（現在）	j_q323cr 所属人数合計（現在）	387	150	0	0	544	0	96	5	82	0	531
常勤職員数	j_q330ar 常勤職員数	1250	308	657	642	0	366	758	196	642	1005	1676
非常勤職員数	j_q330br 非常勤職員数	839	160	483	642	0	327	749	71	285	1005	1168
所有PC台数	j_q3600r 所有PC台数	1277	294	0	643	367	378	818	276	682	0	0



### 3. 値比較

共通変数(値比較)

変数名	値名	調査国										
		1 日本	2 韓国	3 米国	4 ドイツ	5 中国	6 ロシア	7 フィリピン	8 トルコ	9 ブラジル	10 バングラデシュ	11 日本2
j_q0101 団体の分類	1 農業団体	35	13	11	2			8		4	4	
	2 経済団体	273	39	125	37			30		26	203	
	3 労働団体	110	14	28	8			5		50	80	
	4 教育団体	123	30	131	68			44		40	36	
	5 行政関係団体	136	17	14	0			16		10	2	99
	6 福祉団体	85	51	37	88			60		68	270	101
	7 専門家団体	135	48	59	63			34		13	37	121
	8 政治団体	29	9	47	27			9		10	0	25
	9 市民団体	60	28	15	0			0		0	28	79
	10 非営利関連団体	147	0	0	0			0		0	0	
	11 スポーツ関連団体	40	0	0	140			21		18	34	80
	12 学術・研究・芸術文化関連団体	40	0	0	0			6		5	0	243
	13 国際交流関連団体	16	0	0	0			0		0	0	
	14 親睦関連団体	17	0	0	0			0		0	0	
	15 宗教関連団体	12	0	0	0			131		485	0	9
	16 農・水・林関連団体	11	0	0	0			0		0	0	107
	17 商・工業関連団体	68	0	0	0			0		0	0	
	18 厚生関連団体	26	0	0	0			0		0	0	
	19 NGO関連団体	25	0	0	0			230		65	73	
	20 外国政府関連団体	4	0	0	0			1		2	0	
	21 専門・科学関連団体	8	0	0	0			0		0	0	
	22 税務関連団体	3	0	0	0			0		0	0	
	23 [日]経済・業界団体											493
	210 [韓]宗教	0	35	0	0			0		0	0	
	211 [韓]その他	0	69	0	0			0		0	0	
	303 [米]Cultural	0	0	11	0			0		0	0	
	306 [米]Foreign Interest or Ethnic	0	0	10	0			0		0	0	
	308 [米]Health or Medical	0	0	48	0			0		0	0	
	311 [米]Recreational or Hobby or Sports	0	0	8	0			0		0	0	
	312 [米]Religious	0	0	30	0			0		0	0	
	315 [米]Other	0	0	141	0			0		0	0	
	409 [独]Other	0	0	0	164			0		0	0	
	707 [フ]Cultural Organization	0	0	0	0			4		0	0	
	710 [フ]Philanthropy organization	0	0	0	0			7		0	0	
	796 [フ]Others	0	0	0	0			242		0	0	
	902 [フ]地方生産団体	0	0	0	0			0		7	0	
	907 [フ]文化団体	0	0	0	0			0		17	0	
	910 [フ]慈善団体	0	0	0	0			0		179	0	
	917 [フ]その他	0	0	0	0			0		130	0	
	1005 [バ]Cultural organization	0	0	0	0			0		0	67	
	1011 [バ]Islamic organization (Religious organization in Rajshahi)	0	0	0	0			0		0	139	
	1012 [バ]Religious organization other than Islamic	0	0	0	0			0		0	14	
	1014 [バ]Others	0	0	0	0			0		0	18	
j_q01_05c_a0101 団体種類	1 学術性社団					135						
	2 業界性社団					225						
	3 専門性社団					134						
	4 聯合性社団					95						
j_q01_06r_q1_1 Type / Agricultural organization	0 No						407					
	1 Yes						4					
j_q01_06r_q1_2 Type / Economic organization	0 No						386					
	1 Yes						25					
j_q01_06r_q1_3 Type / Labor organization	0 No						367					
	1 Yes						44					
j_q01_06r_q1_4 Type / Educational organization	0 No						308					
	1 Yes						103					
j_q01_06r_q1_5 Type / Government related organization	0 No						309					
	1 Yes						102					
j_q01_06r_q1_6 Type / Welfare organization	0 No						312					
	1 Yes						99					

変数名	値名	調査国										
		1 日本	2 韓国	3 米国	4 ドイツ	5 中国	6 ロシア	7 フィリピン	8 トルコ	9 ブラジル	10 バングラデシュ	11 日本2
j_q01_06r_q1_7 Type / Professional organization	0 No						359					
	1 Yes						52					
j_q01_06r_q1_8 Type / Political organization	0 No						399					
	1 Yes						12					
j_q01_06r_q1_9 Type / Civic organization	0 No						350					
	1 Yes						61					
j_q01_06r_q1_10 Type / Ecological organization	0 No						389					
	1 Yes						22					
j_q01_06r_q1_11 Type / Female organization	0 No						379					
	1 Yes						32					
j_q01_06r_q1_12 Type / NGO for protecting right of different social groups	0 No						279					
	1 Yes						132					
j_q01_06r_q1_13 Type / Trade union	0 No						380					
	1 Yes						31					
j_q01_06r_q1_14 Type / Local self-governing	0 No						403					
	1 Yes						8					
j_q01_06r_q1_15 Type / Special interest groups, hobbies	0 No						390					
	1 Yes						21					
j_q01_06r_q1_16 Type / Charity organization	0 No						279					
	1 Yes						132					
j_q01_06r_q1_17 Type / Organization on health care issues	0 No						400					
	1 Yes						11					
j_q01_06r_q1_18 Type / Organization on consumers rights	0 No						411					
	1 Yes						31					
j_q01_06r_q1_19 Type / Organization on cultural Variable Questions	0 No						380					
	1 Yes						411					
j_q01_06r_q1_20 Type / Publishing activities	0 No						411					
	1 Yes						21					
j_q01_06r_q1_21 Type / Organization on children rights	0 No						390					
	1 Yes						411					
j_q01_06r_q1_22 Type / Organization on legal education	0 No						411					
	1 Yes						411					
j_q01_06r_q1_23 Type / Organization on science development	0 No						409					
	1 Yes						2					
j_q01_06r_q1_24 Type / Peace organization	0 No						409					
	1 Yes						2					
j_q01_06r_q1_25 Type / Organization on national/ ethnic issues	0 No						410					
	1 Yes						1					
j_q01_06r_q1_26 Type / Organization on migration policy and migrants	0 No						408					
	1 Yes						3					
j_q01_06r_q1_27 Type / Organization on international cooperation	0 No						411					
	1 Yes						411					
j_q01_06r_q1_28 Type / Organization on sport and cultural events	0 No						411					
	1 Yes						411					
j_q01_06r_q1_29 Type / Organization on human protection	0 No						411					
	1 Yes											

変数名	値名	調査国												
		1 日本	2 韓国	3 米国	4 ドイツ	5 中国	6 ロシア	7 フィリピン	8 トルコ	9 ブラジル	10 バングラデシュ	11 日本2		
j_q01_06r_q1_30 Type / Organization on spiritual development	0 No						411							
j_q01_06r_q1_31 Type / Religious organization	0 No						409							
	1 Yes						2							
j_q01_08tr_S0101 団体分類(農業団体)	0 該当しない									333				
	1 該当する									1				
j_q01_08tr_S0102 団体分類(経済団体)	0 該当しない									332				
	1 該当する									2				
j_q01_08tr_S0103 団体分類(労働団体)	0 該当しない									333				
	1 該当する									1				
j_q01_08tr_S0104 団体分類(教育団体)	0 該当しない									290				
	1 該当する									44				
j_q01_08tr_S0105 団体分類(行政関係団体)	0 該当しない									333				
	1 該当する									1				
j_q01_08tr_S0106 団体分類(福祉団体)	0 該当しない									286				
	1 該当する									48				
j_q01_08tr_S0107 団体分類(職業団体)	0 該当しない									305				
	1 該当する									29				
j_q01_08tr_S0108 団体分類(政治団体)	0 該当しない									333				
	1 該当する									1				
j_q01_08tr_S0109 団体分類(市民団体)	0 該当しない									319				
	1 該当する									15				
j_q01_08tr_S0110 団体分類(宗教団体)	0 該当しない									324				
	1 該当する									10				
j_q01_08tr_S0111 団体分類(その他)	0 該当しない									94				
	1 該当する									240				
j_q0201 財政政策	0 ない	1026	303	432	528	400	358	804	323	914	960	1483		
	1 ある	399	68	228	115	207	53	42	11	218	45	320		
j_q0202 金融政策	0 ない	1052	309		370	503	379	642	322	926	927	1528		
	1 ある	373	62		273	104	32	204	12	206	78	275		
j_q0203 通商政策	0 ない	1097	321	476	593	522	393	811	326	993	930	1573		
	1 ある	329	50	197	50	84	18	35	8	139	75	230		
j_q0204 業界の産業振興政策	0 ない	945	288	548	523	308	365	811	329	1053	969		1254	
	1 ある	480	83	105	120	299	46	34	5	79	36	549		
j_q0205 土木・建設・公	0 ない	1182	335		556	533	206	790	268	977	1000	1539		
	1 ある	244	36		87	74	205	55	66	155	5	264		
j_q0206 運輸・交通政策	0 ない	1203	330	506	568	567	399	708	332	1025	962	1584		
	1 ある	223	41	154	75	40	12	136	2	107	43	219		
j_q0207 通信・情報政策	0 ない	1155	334	432	524	526	370	732	331	713	953	1615		
	1 ある	270	37	234	119	81	41	114	2	419	52	188		
j_q0208 科学技術政策	0 ない	1206	329		580	381	373	780	331	999	991		1558	
	1 ある	219	42		63	226	38	64	3	133	14	245		
j_q0209 地域開発政策	0 ない	1141	291	434	472	414	376	715	233	722	905	1535		
	1 ある	285	80	235	171	193	35	130	101	410	100	268		
j_q0210 外交政策	0 ない	1286	339	492	595	551	391	818	329	1099	1002	1708		
	1 ある	140	32	170	48	56	20	28	5	33	3	95		
j_q0211 安全保障政策	0 ない	1316	341	556	612	584	379	790	332	979	995	1658		
	1 ある	110	30	96	31	23	32	56	2	153	10	145		
j_q0212 治安政策	0 ない	1326	339	519	588	526	369	749	903		948		1692	
	1 ある	100	32	138	55	81	42	97	229		57	111		
j_q0213 司法・人権政策	0 ない	1290	329	441	479	537	327	638	314	639	830	1677		
	1 ある	136	42	233	164	70	84	207	20	493	175	126		
j_q0214 地方行政政策	0 ない	1185	330		407	343	384	704	300	933	958	1531		
	1 ある	241	41		236	264	27	141	34	199	47	272		
j_q0215 労働政策	0 ない	1093	317	490	463	501	310	749	321	987	870	1479		
	1 ある	333	54	171	180	106	101	97	13	145	135	324		
j_q0216 農業・林業・水産政策	0 ない	1209	336	541	600	536	397	779	316	1061	976		1585	
	1 ある	217	35	120	43	71	14	67	18	71	29	218		
j_q0217 消費者政策	0 ない	1036	317	474	568	495	388	754	329	920	943	1504		
	1 ある	390	54	196	75	112	23	92	5	212	62	299		
j_q0218 環境政策	0 ない	940	259	428	479	471	369	713	291	840	966	1333		
	1 ある	486	112	236	164	136	42	133	43	292	39	470		
j_q0219 厚生・福祉・医	0 ない	914	242	488	363	450	268	485	293	353	454	1261		
	1 ある	512	129	174	280	157	143	358	41	779	551	542		

変数名	値名	調査国											
		1 日本	2 韓国	3 米国	4 ドイツ	5 中国	6 ロシア	7 フィリピン	8 トルコ	9 ブラジル	10 バングラデシュ	11 日本2	
j_q0220 国際交流・協力・援助政策	0 ない	1024	305		490	496	322	807	330	1099	981		1495
	1 ある	402	66		153	111	89	38	4	33	24		308
j_q0221 文芸・学術・スポーツ	0 ない	996	260	331	271	357	257	507	221	749	711		1412
	1 ある	430	111	341	372	249	154	339	113	383	294		391
j_q0222 その他	0 ない	1362	339	247	505	580	410	674	187	1095	983		1741
	1 ある	64	32	82	138	26	1	172	147	37	22		62
j_q0301 情報提供	0 ない	362	162	107	318	240	206	342	43	400	612		416
	1 ある	1064	209	597	325	384	205	510	291	732	393		1387
j_q0302 経済的利益の追求	0 ない	932	244	372	541	534	339	588	134	590	591		1284
	1 ある	494	127	316	102	90	72	265	200	542	414		519
j_q0303 生活・権利防衛	0 ない	1051	221	213	498	345	310	463	153	438	447		1425
	1 ある	375	150	486	145	279	101	391	181	694	558		378
j_q0304 教育・訓練・研究	0 ない	596	181	176	390	234	275	544	215	631	711		792
	1 ある	830	190	532	253	390	136	310	119	501	294		1011
j_q0305 補助金・奨励金	0 ない	1270	334	493	521	468	332	728	322	985	899		1637
	1 ある	155	37	199	122	156	79	126	12	147	106		166
j_q0306 行政上の便宜を図る	0 ない	1291	308	600	581		396	731	225	1055	903		
	1 ある	135	63	86	62		15	121	109	77	102		
j_q0307 情報収集と外務	0 ない	1121	263	54	555		246	705	274	1004			
	1 ある	305	108	670	88		165	148	60	128			
j_q0308 政策案の提言	0 ない	1181	248	171	614	425	303	763	271	1083	945		
	1 ある	245	123	544	29	199	108	89	63	49	60		
j_q0309 啓蒙活動	0 ない	1031	219	112	437		332	654	253	668	731		1182
	1 ある	394	152	609	206		79	199	81	464	274		621
j_q0310 資金助成	0 ない	1331	344	498	609	592	372	767	330	1132	922		1690
	1 ある	95	27	203	34	32	39	84	4	0	83		113
j_q0311 一般向けサービス	0 ない	1169	262	342	446	384	362	505	192	776	471		1377
	1 ある	256	109	366	197	240	49	348	142	356	534		426
j_q0312 その他	0 ない	1217	302	139	433	549	409	712	306	1059	918		1643
	1 ある	206	69	64	210	75	2	142	28	73	87		160
j_q0400 法人格	0 なし	541	94	99				23	1	128	327		599
	1 あり	867	216	635				829	333	965	665		1186
j_q0501 執行部	1 革新的な人非常に多い	57	21				166	304		195			
	2 革新的な人多い	84	56				121	185		126			
	3 どちらかといえば革新的	188	43				10	69		81			
	4 同程度	188	46				31	141		330			
	5 どちらかといえば保守的な人多い	376	78				2	32		62			
	6 保守的な人多い	208	56				7	62		48			
	7 保守的な人非常に多い	57	13				5	34		44			
j_q0502 一般会員	1 革新的な人非常に多い	16	8				120	215		162			
	2 革新的な人多い	51	47				124	217		137			
	3 どちらかといえば革新的	142	41				12	82		81			
	4 同程度	291	73				41	165		332			
	5 どちらかといえば保守的な人	399	70				10	38		64			
	6 保守的な人多い	179	58				13	66		54			
	7 保守的な人非常に多い	45	14				10	44		65			
j_q05_08tr_S0501 保守的な人と革新的な人のどちらが多いか(執行部)	1 革新的な人が非常に多い								133				
	2 革新的な人が多い								93				
	3 同程度								72				
	4 革新的な人が少ない								17				
	5 革新的な人が非常に少ない								5				
j_q05_08tr_S0502 保守的な人と革新的な人の	1 革新的な人が非常に多い								101				
	2 革新的な人が多い								102				
	3 同程度								97				
	4 革新的な人が少ない								14				
	5 革新的な人が非常に少ない								6				
j_q0601 地理的活動対象範囲	1 市町村レベル	199	65		249		115	661	127	319	457		276
	2 県レベル	153	41		7		25	22	115	356	210		235
	3 広域圏レベル	154	13		162		64	32	17	106	135		123
	4 日本全国レベル	690	194		123		120	107	53	214	166		917
	5 世界レベル	192	45		26		87	25	8	95	32		203
	6 複数レベル												35

変数名	値名	調査国										
		1 日本	2 韓国	3 米国	4 ドイツ	5 中国	6 ロシア	7 フィリピン	8 トルコ	9 ブラジル	10 バングラデシュ	11 日本2
j_q06_03us_q1@1a local (community, city, or county)	0 No			425								
	1 Yes			323								
j_q06_03us_q1@1b state	0 No			531								
	1 Yes			217								
j_q06_03us_q1@1c national	0 No			271								
	1 Yes			477								
j_q06_03us_q1@1d international	0 No			413								
	1 Yes			335								
j_q06_03us_q2@2 being a part of large organization	1 Yes			289								
	2 No			447								
j_q06_03us_q2@2a being the National Office	1 Yes			555								
	2 No			166								
j_q06_03us_q3@3a conduct its activities in local area	0 No			418								
	1 Yes			330								
j_q06_03us_q3@3b conduct its activities in State area	0 No			476								
	1 Yes			272								
j_q06_03us_q3@3c conduct its activities in National area	0 No			235								
	1 Yes			513								
j_q06_03us_q3@3d conduct its activities in International area	0 No			374								
	1 Yes			374								
j_q0701 地域政策にお ける影響力	1 非常に強い	53	18		75	6	44	311	3	103	163	45
	2 かなり強い	157	43		218	33	203	213	23	200	465	182
	3 ある程度	432	150		148	40	106	186	45	208	154	583
	4 あまりない	449	110		122	211	18	50	79	130	99	655
	5 まったくない	222	30		53	119	19	81	154	385	95	277
	506 言いにくい	0	0		0	118	0	0	0	0	0	
		865	192	446	550		366	275	56	643	139	938
j_q0801 許認可を受け る関係(国)	0 ない	865	192	446	550		366	275	56	643	139	938
	1 ある	536	179	217	93		29	490	278	489	612	865
j_q0802 法的規制を受け る関係(国)	0 ない	932	224			479		445	189	668	226	981
	1 ある	469	147			92		320	145	464	525	822
j_q0803 行政指導をう ける関係(国)	0 ない	761	200	497		171		692	78	787	484	917
	1 ある	640	171	133		400		73	256	345	267	886
j_q0804 協力・支持(国)	0 ない	1201	315	247		250	343	624	324	1077	678	1524
	1 ある	200	56	433		321	52	141	9	55	73	279
j_q0805 意見交換(国)	0 ない	897	190	216	510	375	198	658	306	1041	544	1136
	1 ある	504	181	459	133	196	197	107	27	91	207	667
j_q0806 審議会・諮問機 関に委員を送る(国)	0 ない	1214	286	252	548		283	675	307	1042	696	1515
	1 ある	187	85	421	95		112	90	26	90	55	288
j_q0807 行政機関の方 退職後のポスト提供 (国)	0 ない	1280	347	579	634	441	377	754	326	1114	704	1441
	1 ある	121	24	89	9	130	18	11	7	18	47	362
j_q0901 許認可を受け る関係(自治体)	0 ない	1075	256	461			369	320	173	630		1473
	1 ある	310	115	177			25	451	160	502		330
j_q0902 法的規制を受け る関係(自治体)	0 ない	1114	281					439	268	683		1489
	1 ある	268	90					332	65	449		314
j_q0903 行政指導をう ける関係(自治体)	0 ない	1014	262	523				687	227	765		1423
	1 ある	369	109	91				83	106	367		380
j_q0904 協力・支持(自 治体)	0 ない	1242	320	359			349	623	332	1062		1621
	1 ある	140	51	264			45	147	1	70		182
j_q0905 意見交換(自治 体)	0 ない	1044	231	343	393		170	633	317	1023		1428
	1 ある	337	140	283	250		224	138	16	109		375

変数名	値名	調査国											
		1 日本	2 韓国	3 米国	4 ドイツ	5 中国	6 ロシア	7 フィリピン	8 トルコ	9 ブラジル	10 パンゲラデシュ	11 日本2	
j_q0906 審議会・諮問機関に委員を送る(自治体)	0 ない	1251	322	357	501		283	656	327	1033			1729
	1 ある	130	49	274	142		111	116	6	99			74
j_q0907 行政機関の方退職後のポスト提供(自治体)	0 ない	1338	362	581	636		384	758	331	1117			1740
	1 ある	41	9	43	7		10	13	2	15			63
j_q1011 大臣・局長クラス(国・現在)	1 まったくない	653	87		257	103	69	686	180	561			
	2 ある程度	276	122		109	77	163	127	85	156			
	3 かなり頻繁	24	26		9	16	28	26	8	34			
j_q1012 課長クラス(国・現在)	1 まったくない	452	59		239	75	43	629	54	532			
	2 ある程度	503	125		110	120	165	173	207	159			
	3 かなり頻繁	131	60		22	56	52	38	22	48			
j_q1013 係長クラス(国・現在)	1 まったくない	421	55		244	74	42	710	61	519			
	2 ある程度	416	88		81	67	165	90	186	148			
	3 かなり頻繁	203	82		27	27	53	37	27	65			
j_q1014 一般職員(国・現在)	1 まったくない	445	50			76	43	713		485			
	2 ある程度	364	87			62	157	79		184			
	3 かなり頻繁	158	82			24	60	43		69			
j_q1021 首長(自治体・現在)	1 まったくない	656	90		193	87	89	324	57	512			
	2 ある程度	191	101		201	108	153	395	181	204			
	3 かなり頻繁	35	20		11	24	14	120	33	60			
j_q1022 課長クラス(自治体・現在)	1 まったくない	486	62		160	43	36		47	506			
	2 ある程度	406	110		226	254	184		194	189			
	3 かなり頻繁	113	43		42	157	36		47	66			
j_q1023 係長クラス(自治体・現在)	1 まったくない	471	61		156	45	64	563		478			
	2 ある程度	350	86		173	148	159	195		208			
	3 かなり頻繁	128	53		65	100	33	70		69			
j_q1024 一般職員(自治体・現在)	1 まったくない	489	57			46	48	602	47	442			
	2 ある程度	306	81			134	166	153	170	218			
	3 かなり頻繁	115	67			82	42	71	62	89			
j_q1031 大臣・局長クラス(国・10年前)	1 まったくない	617	81		214		33	241	67	425			
	2 ある程度	234	84		70		87	42	55	92			
	3 かなり頻繁	32	24		9		24	12	6	14			
j_q1032 課長クラス(国・10年前)	1 まったくない	455	58		198		22	219	33	424			
	2 ある程度	427	84		72		88	58	86	78			
	3 かなり頻繁	108	49		14		34	18	12	18			
j_q1033 係長クラス(国・10年前)	1 まったくない	426	51		201		25	243	38	404			
	2 ある程度	374	73		52		90	32	73	85			
	3 かなり頻繁	157	59		19		29	17	16	24			
j_q1034 一般職員(国・10年前)	1 まったくない	455	50				26	242		386			
	2 ある程度	306	73				90	32		108			
	3 かなり頻繁	128	60				28	20		25			
j_q1041 首長(自治体・10年前)	1 まったくない	631	74		169		45	122	38	418			
	2 ある程度	165	69		119		80	136	77	106			
	3 かなり頻繁	24	19		13		13	35	12	28			
j_q1042 課長クラス(自治体・10年前)	1 まったくない	512	61		159		21		36	415			
	2 ある程度	327	80		134		95		80	103			
	3 かなり頻繁	84	28		24		22		16	28			
j_q1043 係長クラス(自治体・10年前)	1 まったくない	485	54		162		38	185		388			
	2 ある程度	300	71		101		81	78		124			
	3 かなり頻繁	91	35		33		19	26		26			
j_q1044 一般職員(自治体・10年前)	1 まったくない	496	50				29	210	37	364			
	2 ある程度	260	67				87	56	72	135			
	3 かなり頻繁	86	47				22	22	19	36			
j_q1111 地元国会議員(国)	1 まったくない	900	171		279			542	151	543			1349
	2 ある程度	208	78		120			260	95	134			195
	3 かなり頻繁	33	13		9			39	5	25			52
j_q1112 Q1111以外の国会議員(国)	1 まったくない	832	151		281			628	202	520			1352
	2 ある程度	304	95		136			179	42	149			193
	3 かなり頻繁	33	7		18			33	2	37			47

変数名	値名	調査国										
		1 日本	2 韓国	3 米国	4 ドイツ	5 中国	6 ロシア	7 フィリピン	8 トルコ	9 ブラジル	10 バングラデシュ	11 日本2
j_q1113 首長・地方議会議員(国)	1 まったくない	908	160		222			355	154	497		1298
	2 ある程度	159	79		199			399	82	178		227
	3 かなり頻繁	28	19		12			84	12	36		67
j_q1121 国会議員(自治体)	1 まったくない	909	171		205			504	217	535		1233
	2 ある程度	138	67		200			286	25	144		124
	3 かなり頻繁	17	11		26			48	4	20		32
j_q1122 地方議員(自治体)	1 まったくない	830	151		221			507	116	422		1162
	2 ある程度	273	76		161			275	104	221		171
	3 かなり頻繁	44	20		20			50	28	60		67
j_q1123 その地域の有力者(自治体)	1 まったくない	887	149		180			373	97	368		1222
	2 ある程度	158	76		232			370	121	251		113
	3 かなり頻繁	17	21		23			90	32	111		39
j_q1200 政策作成・執行に関しての相談	0 なし	822	160		449	313	201	638	284	745		
	1 あり	458	143		194	168	210	208	46	185		
j_q1511 国政選挙時の会員呼びかけ(現在)	1 まったくない	1043	244		535	300	336	613	195	701		1205
	2 あまりない	92	27		28	7	20	117	7	34		86
	3 ある程度	89	19		10	6	25	23	10	22		162
	4 かなり	34	7		3	4	11	47	3	17		50
	5 非常に頻繁	41	7		5	0	10	49	2	19		48
j_q1512 国政選挙時の一般呼びかけ(現在)	1 まったくない	1105	239		539	303	351	619	201	699		1375
	2 あまりない	74	23		25	6	19	117	8	33		72
	3 ある程度	48	17		9	4	17	20	6	15		60
	4 かなり	18	5		2	2	8	44	2	19		8
	5 非常に頻繁	17	4		6	0	7	49	0	14		14
j_q1513 国政選挙時の資金援助(現在)	1 まったくない	1123	264		569	306	389	806	209	744		1375
	2 あまりない	67	12		11	4	4	24	6	19		77
	3 ある程度	55	9		2	1	7	11	1	9		64
	4 かなり	12	1		0	0	1	3	1	4		3
	5 非常に頻繁	6	2		0	0	1	5	0	3		7
j_q1514 国政選挙時の人員援助(現在)	1 まったくない	1126	262		561	303	339	687	196	707		1389
	2 あまりない	56	10		15	7	30	86	15	37		65
	3 ある程度	46	11		2	1	20	15	5	15		52
	4 かなり	11	3		2	2	8	34	0	12		11
	5 非常に頻繁	15	4		2	0	5	24	0	9		8
j_q1515 国政選挙時の候補者推薦(現在)	1 まったくない	1144	263		537	289	366	759	160	701	896	1403
	2 あまりない	45	11		29	16	22	57	22	40	20	51
	3 ある程度	41	11		5	12	8	10	22	18	10	50
	4 かなり	17	1		3	4	3	8	12	10	5	8
	5 非常に頻繁	15	3		3	0	3	13	1	12	8	12
j_q1521 国政選挙時の会員呼びかけ(10年前)	1 まったくない	945	186	644	471			217	97			993
	2 あまりない	71	20	35	23			37	7			76
	3 ある程度	94	15	10	4			7	7			150
	4 かなり	51	10	8	3			9	1			48
	5 非常に頻繁	45	7	25	5			20	0			46
j_q1522 国政選挙時の一般呼びかけ(10年前)	1 まったくない	1023	181	661	479			214	101			1150
	2 あまりない	58	16	31	18			39	7			65
	3 ある程度	50	12	6	9			9	1			55
	4 かなり	25	8	9	2			7	2			10
	5 非常に頻繁	17	5	17	5			22	0			13
j_q1523 国政選挙時の資金援助(10年前)	1 まったくない	1026	200	618	498			275	104			1142
	2 あまりない	65	8	39	10			7	5			72
	3 ある程度	70	9	5	2			6	1			62
	4 かなり	12	2	19	0			0	1			9
	5 非常に頻繁	5	1	43	1			3	0			7
j_q1524 国政選挙時の人員援助(10年前)	1 まったくない	1036	197	688	491			244	98			1157
	2 あまりない	51	8	22	10			20	9			62
	3 ある程度	50	10	2	4			4	3			47
	4 かなり	14	4	3	2			10	1			17
	5 非常に頻繁	15	4	6	2			13	0			9

変数名	値名	調査国										
		1 日本	2 韓国	3 米国	4 ドイツ	5 中国	6 ロシア	7 フィリピン	8 トルコ	9 ブラジル	10 バングラデシュ	11 日本2
j_q1525 国政選挙時の候補者推薦(10年前)	1 まったくない	1047	197	661	476			265	78		399	1177
	2 あまりない	42	9	37	22			15	12		4	46
	3 ある程度	51	10	11	5			4	12		3	40
	4 かなり	20	3	3	2			2	7		2	14
	5 非常に頻繁	17	1	10	4			5	0		3	16
j_q1611 国の予算編成働きかけ(現在)	0 しない	1146	300		565		360	784	315	995		1282
	1 する	183	31		78		44	61	16	61		252
j_q1621 国の予算編成働きかけ(10年前)	0 しない	1079	263		586		190	267	217	903		1192
	1 する	161	19		57		34	23	13	42		235
j_q1711 自治体予算編成働きかけ(現在)	0 しない	1175	302		452		356	772	319	986		1288
	1 する	133	23		191		46	72	12	64		224
j_q1721 自治体予算編成働きかけ(10年前)	0 しない	1103	269		515		194	269	226	902		1228
	1 する	111	13		128		28	21	7	39		178
j_q1811 行政機関信頼性(現在)	1 まったくできない	216	45		50			191	95	238		
	2 あまりできない	298	62		79			138	86	174		
	3 ある程度	398	136		233			219	89	210		
	4 かなり	134	55		76			164	37	125		
	5 非常に信頼できる	34	6		6			48	1	24		
j_q1812 政党・国会議員信頼性(現在)	1 まったくできない	313	57					153	122	270		237
	2 あまりできない	337	73					135	116	180		291
	3 ある程度	267	126					183	55	206		563
	4 かなり	73	28					201	10	102		121
	5 非常に信頼できる	17	3					85	1	13		24
j_q1821 行政機関信頼性(10年前)	1 まったくできない	236	37		39			70	54	181		
	2 あまりできない	246	67		54			55	65	138		
	3 ある程度	349	93		178			68	56	151		
	4 かなり	134	38		69			59	30	70		
	5 非常に信頼できる	23	3		6			16	2	13		
j_q1822 政党・国会議員信頼性(10年前)	1 まったくできない	302	49					65	67	197		196
	2 あまりできない	280	66					50	88	130		233
	3 ある程度	251	87					65	41	162		452
	4 かなり	82	24					64	5	51		112
	5 非常に信頼できる	18	4					22	0	12		25
j_q1911 政党(現在の働きかけ対象)	1 1位	209	45		105		63	135				150
	2 2位	404	154		75		132	250				280
	3 3位	118	32		50		158	148				43
	4 4位	0	0		0		0	78				
j_q1912 行政(現在の働きかけ対象)	1 1位	514	232		102		57	345				315
	2 2位	251	45		78		187	177				150
	3 3位	40	12		51		119	98				23
	4 4位	0	0		0		0	39				
j_q1913 裁判所(現在の働きかけ対象)	1 1位	93	12		49		53	53				21
	2 2位	75	33		42		140	82				40
	3 3位	508	169		92		149	174				389
	4 4位	0	0		0		0	272				
j_q1921 政党(10年前働きかけ対象)	1 1位	230	43		77		40	49				173
	2 2位	343	121		53		65	85				263
	3 3位	92	31		39		81	62				24
	4 4位	0	0		0		0	27				
j_q1922 行政(10年前働きかけ対象)	1 1位	438	175		74		36	109				292
	2 2位	243	41		65		83	72				160
	3 3位	37	10		27		74	34				21
	4 4位	0	0		0		0	13				
j_q1923 裁判所(10年前働きかけ対象)	1 1位	57	12		33		36	18				9
	2 2位	59	29		27		61	33				31
	3 3位	488	139		65		86	62				397
	4 4位	0	0		0		0	105				



変数名	値名	調査国										
		1 日本	2 韓国	3 米国	4 ドイツ	5 中国	6 ロシア	7 フィリピン	8 トルコ	9 ブラジル	10 バングラデシュ	11 日本2
j_q2000 利益代表者の数 (元データ)	0	18	0		0		0		0	0		
	1	2	2		1		3		0	15		
	2	2	3		3		0		0	7		
	3	5	3		1		0		0	5		
	4	0	0		0		1		0	4		
	5	2	2		0		1		0	4		
	6	0	2		0		1		0	4		
	7	0	1		2		0		0	3		
	8	0	0		0		1		0	5		
	9	0	0		0		0		0	3		
	10	4	1		2		0		1	12		
	12	0	0		1		0		1	3		
	13	0	0		1		1		0	4		
	14	1	0		0		0		0	0		
	15	0	1		3		3		1	8		
	16	0	0		1		0		0	2		
	18	0	1		1		0		0	1		
	20	1	2		10		3		1	4		
	22	0	0		1		0		0	1		
	25	0	0		9		1		0	2		
	28	0	0		1		0		0	0		
	30	3	2		6		6		1	9		
	32	1	0		0		0		0	2		
	33	0	0		0		0		1	0		
	34	0	0		2		0		0	0		
	35	0	0		3		0		0	0		
	36	0	0		0		0		2	1		
	37	0	0		0		1		0	0		
	40	0	3		19		2		2	5		
	43	0	0		0		0		0	1		
	44	0	1		1		0		0	0		
	45	0	0		2		0		0	0		
	47	0	0		1		1		0	0		
	48	0	0		0		0		1	0		
	49	0	0		0		0		0	1		
	50	7	1		15		5		2	12		
	52	0	0		1		0		1	0		
	53	0	1		1		0		0	0		
	54	0	0		0		1		1	0		
	55	0	0		1		0		0	1		
	60	2	0		6		2		4	2		
	62	1	0		0		0		0	0		
	64	0	0		0		0		1	0		
	65	0	0		3		0		0	0		
	68	0	0		0		0		0	1		
	70	1	1		4		3		1	3		
	72	1	0		0		0		0	0		
	73	1	0		0		0		0	0		
	74	0	0		1		0		1	0		
	75	0	0		3		1		0	0		
	80	1	2		5		1		2	2		
	83	1	0		0		0		0	0		
	84	1	0		0		0		0	0		
	85	0	0		2		0		0	0		
	86	0	0		1		0		1	0		
	88	0	0		0		0		1	0		
	90	0	0		3		0		0	2		
	96	0	0		0		0		1	0		
	98	0	0		0		0		1	0		
	99	1	0		0		0		1	0		
	100	16	4		18		14		3	8		
	101	0	0		0		0		0	1		
	109	0	0		0		0		0	1		
	110	1	0		0		0		0	2		
	113	0	0		0		0		0	2		
	115	0	0		0		0		1	0		
	120	0	0		7		0		1	0		
	121	1	0		0		0		0	0		
	122	0	1		0		0		0	0		
	125	1	0		0		0		0	0		

変数名	値名	調査国										
		1 日本	2 韓国	3 米国	4 ドイツ	5 中国	6 ロシア	7 フィリピン	8 トルコ	9 ブラジル	10 バングラデシュ	11 日本2
	130	1	0			5		0		0	1	
	132	0	0			0		0		0	1	
	140	1	0			1		1		0	0	
	145	0	0			1		0		0	1	
	146	0	0			1		0		0	0	
	150	4	0			18		4		5	5	
	151	0	0			0		0		1	0	
	160	0	0			2		2		1	0	
	168	0	0			0		0		1	0	
	170	1	0			1		1		0	0	
	175	0	0			1		0		0	0	
	180	1	0			2		0		2	1	
	189	0	0			1		0		0	0	
	190	0	0			0		0		1	0	
	198	0	0			0		1		0	0	
	200	11	5			22		6		9	15	
	215	0	1			0		0		0	0	
	220	0	0			3		1		1	0	
	226	0	0			0		0		1	0	
	228	0	0			0		0		1	0	
	230	1	0			1		0		0	1	
	238	0	0			0		0		1	0	
	240	0	0			0		0		3	0	
	250	6	2			10		3		9	2	
	255	1	0			0		0		0	0	
	257	0	0			0		0		1	0	
	258	0	0			0		0		0	1	
	260	0	0			1		0		0	1	
	265	0	0			1		0		0	0	
	270	0	0			2		0		1	0	
	280	0	0			2		0		0	0	
	289	0	0			0		0		1	0	
	300	13	1			15		11		11	13	
	303	1	0			0		0		1	0	
	310	0	0			0		0		1	0	
	320	0	0			1		0		1	0	
	330	1	0			1		0		0	0	
	340	0	0			1		0		0	0	
	350	0	0			7		0		4	4	
	360	0	0			0		0		2	0	
	370	0	0			1		0		0	0	
	379	0	0			1		0		0	0	
	393	0	0			1		0		0	0	
	400	5	1			9		4		15	3	
	415	0	0			0		0		1	0	
	430	0	0			1		0		0	2	
	440	0	0			0		0		1	0	
	450	0	1			2		0		6	0	
	465	0	0			1		0		0	0	
	470	0	0			0		0		0	1	
	480	0	0			0		0		2	0	
	500	7	3			19		15		18	13	
	510	0	0			0		0		1	0	
	514	0	0			0		0		0	1	
	550	0	0			1		0		2	0	
	564	0	1			0		0		0	0	
	580	0	0			0		0		0	1	
	600	1	3			13		5		6	4	
	632	0	0			0		0		0	1	
	650	0	0			3		0		0	0	
	686	1	0			0		0		0	0	
	700	6	4			2		1		2	2	
	750	2	0			1		0		3	0	
	767	0	0			0		0		1	0	
	800	0	2			4		5		1	4	
	820	0	1			0		0		0	0	
	830	1	0			0		0		0	0	
	850	1	0			1		0		0	0	
	870	0	0			1		0		0	0	

変数名	値名	調査国										
		1 日本	2 韓国	3 米国	4 ドイツ	5 中国	6 ロシア	7 フィリピン	8 トルコ	9 ブラジル	10 バングラデシュ	11 日本2
	900	2	0		2		0		0	3		
	990	0	0		1		0		0	0		
	1000	28	3		19		16		21	8		
	1100	0	0		1		0		1	0		
	1200	4	0		3		0		2	3		
	1300	1	0		2		0		0	0		
	1400	1	1		1		0		0	0		
	1500	4	2		6		11		9	2		
	1569	0	0		0		1		0	0		
	1600	3	1		1		0		1	0		
	1641	0	0		0		0		1	0		
	1700	1	0		3		0		2	0		
	1800	2	0		1		0		1	0		
	1900	0	0		1		0		0	0		
	2000	10	6		15		8		20	1		
	2013	1	0		0		0		0	0		
	2100	0	0		0		0		1	0		
	2300	1	0		0		0		0	0		
	2350	0	0		0		1		0	0		
	2500	1	2		2		1		4	1		
	2600	2	0		1		0		0	0		
	2800	0	0		0		0		1	0		
	3000	22	5		7		6		6	2		
	3100	1	0		0		0		0	0		
	3200	0	0		1		0		0	0		
	3235	0	0		0		0		0	1		
	3500	2	0		4		0		0	1		
	3600	0	0		1		0		0	0		
	3800	1	0		0		0		0	0		
	3900	0	0		0		0		0	1		
	4000	5	0		8		1		3	1		
	4100	0	0		1		0		0	0		
	4400	1	0		0		0		0	0		
	4700	1	0		1		0		0	0		
	5000	10	4		9		8		9	3		
	5200	0	0		0		0		0	1		
	5500	1	0		0		0		2	0		
	5700	1	0		0		0		0	0		
	6000	6	0		1		0		2	1		
	6200	1	0		0		0		0	0		
	6300	0	0		1		0		0	0		
	6500	0	0		0		1		0	0		
	6791	0	0		0		0		0	1		
	7000	5	0		6		1		8	1		
	7500	0	0		1		0		0	0		
	8000	1	1		2		1		5	1		
	8300	0	1		0		0		0	0		
	8800	1	0		0		0		0	0		
	9000	0	0		0		1		0	0		
	9500	0	1		0		0		0	0		
	9999	1	0		0		0		0	0		
	10000	23	5		8		12		9	1		
	10500	0	1		0		0		0	0		
	10680	0	0		0		0		0	1		
	11000	1	0		0		0		1	0		
	11600	0	0		0		0		1	0		
	12000	4	1		3		1		0	0		
	12500	1	0		0		0		0	0		
	13000	2	0		1		1		0	0		
	14000	0	0		2		0		0	0		
	15000	7	1		6		5		3	0		
	16000	1	0		1		0		0	0		
	16500	1	0		0		0		0	0		
	17000	0	0		0		0		0	1		
	18000	0	1		2		1		0	0		
	19000	0	0		0		0		0	1		
	20000	14	7		6		1		3	2		
	21000	2	0		0		1		0	0		
	22000	0	0		1		0		0	0		
	23000	0	0		1		0		0	0		
	25000	1	1		1		2		2	0		

変数名	値名	調査国										
		1 日本	2 韓国	3 米国	4 ドイツ	5 中国	6 ロシア	7 フィリピン	8 トルコ	9 ブラジル	10 バングラデシュ	11 日本2
	26000	0	1		0		0		1	0		
	27000	1	0		0		0		0	0		
	30000	11	5		5		2		0	1		
	30032	0	0		0		1		0	0		
	32000	1	0		1		0		0	1		
	33000	1	0		0		0		0	0		
	34000	1	0		0		0		0	0		
	35000	1	0		1		0		0	0		
	36000	0	0		1		0		0	0		
	40000	5	4		4		1		2	0		
	41880	0	0		0		1		0	0		
	45000	1	1		1		0		0	0		
	46000	0	1		0		1		1	0		
	48000	0	0		0		0		1	0		
	50000	11	5		1		4		5	0		
	52000	0	0		0		1		0	0		
	55000	0	0		2		0		0	0		
	60000	3	0		0		1		1	0		
	68000	0	0		1		0		0	0		
	70000	4	1		1		1		0	0		
	75000	0	0		2		0		0	0		
	87000	2	0		0		0		0	0		
	90000	0	0		0		0		0	1		
	95000	0	0		0		1		0	0		
	96336	0	0		0		0		0	1		
	100000	16	6		4		4		2	0		
	113400	1	0		0		0		0	0		
	120000	1	0		2		1		0	0		
	125000	1	0		0		0		0	0		
	140000	1	0		0		1		0	0		
	150000	1	2		1		0		1	0		
	155000	1	0		0		0		0	0		
	160000	0	0		0		1		0	0		
	175000	1	0		0		0		0	0		
	180000	0	0		0		0		1	0		
	190000	0	1		0		0		0	0		
	200000	10	5		1		1		1	0		
	216000	0	0		0		1		0	0		
	220000	0	0		1		0		0	0		
	230000	1	0		2		0		0	0		
	240000	1	0		0		0		0	0		
	247000	0	0		1		0		0	0		
	249000	0	0		0		1		0	0		
	250000	0	2		1		1		0	0		
	270000	0	0		0		1		0	0		
	280000	1	0		0		0		0	0		
	300000	5	0		1		0		1	0		
	304000	0	0		1		0		0	0		
	360000	1	0		0		0		1	0		
	400000	6	1		0		1		1	0		
	500000	4	2		3		0		1	0		
	540000	1	0		0		0		0	0		
	600000	3	0		1		1		0	0		
	650000	0	0		1		0		0	0		
	700000	1	0		1		1		0	0		
	747000	1	0		0		0		0	0		
	750000	1	0		0		0		0	0		
	760000	0	0		1		0		0	0		
	800000	1	0		0		1		0	0		
	900000	0	1		1		0		0	0		
	1000000	8	5		1		6		0	0		
	1100000	0	0		0		2		0	0		
	1150000	1	0		0		0		0	0		
	1200000	1	0		0		0		0	0		
	1400000	0	2		0		1		0	0		
	1500000	0	1		0		2		0	0		
	2000000	5	1		1		0		0	0		
	2500000	1	0		0		2		0	0		
	3000000	4	1		0		1		0	0		
	3200000	0	0		0		1		0	0		
	4000000	2	0		0		0		1	0		
	4500000	0	0		0		1		0	0		
	5000000	1	1		0		0		0	0		
	5320000	1	0		0		0		0	0		
	5600000	0	1		0		0		0	0		
	6000000	2	0		0		0		0	0		

変数名	値名	調査国										
		1 日本	2 韓国	3 米国	4 ドイツ	5 中国	6 ロシア	7 フィリピン	8 トルコ	9 ブラジル	10 バングラデシュ	11 日本2
	7110000	1	0		0		0		0	0		
	8000000	0	1		0		0		0	0		
	10000000	6	1		0		0		1	0		
	12000000	1	1		0		0		0	0		
	15000000	1	0		0		0		0	0		
	15300000	1	0		0		0		0	0		
	18000000	0	0		0		0		0	1		
	20000000	1	1		0		0		0	0		
	25000000	2	1		0		0		0	0		
	30000000	1	0		0		0		0	0		
	40000000	1	1		0		0		0	0		
	45000000	0	1		0		0		0	0		
	45700000	1	0		0		0		0	0		
	50000000	1	0		0		0		0	0		
	60000000	0	0		0		0		0	1		
	70000000	1	0		0		0		0	0		
	80000000	1	0		0		0		0	0		
	90000000	1	0		0		0		0	0		
	100000000	1	0		0		0		0	0		
	120000000	2	0		0		0		0	0		
j_q2101 与党と接触	1 まったくない	726	143	155	253		288	706	140	594	623	1032
	2 あまりない	149	36	235	150		48	99	31	93	244	182
	3 ある程度	161	66	121	83		50	17	15	45	34	236
	4 かなり	55	12	86	10		13	14	2	16	15	43
	5 非常に頻繁	18	4	80	6		7	6	0	12	31	13
j_q2102 野党と接触	1 まったくない	813	145	156	216		346	742	140	587	725	1165
	2 あまりない	148	35	237	158		31	79	27	97	155	166
	3 ある程度	84	58	119	97		22	10	19	44	27	119
	4 かなり	19	9	80	19		5	7	2	13	10	33
	5 非常に頻繁	12	4	82	6		2	4	0	11	22	9
j_q2103 政府省庁と接触	1 まったくない	556	92	131	147		164	564	45	528	467	699
	2 あまりない	141	35	200	146		68	199	45	124	291	238
	3 ある程度	268	105	150	155		119	20	61	58	53	418
	4 かなり	114	46	124	56		34	41	31	26	51	142
	5 非常に頻繁	35	13	74	17		21	17	10	17	88	39
j_q2104 発言力をもつ人を介する	1 まったくない	731	119		182	111	254	651	103	557		984
	2 あまりない	148	47		195	43	72	137	59	125		226
	3 ある程度	146	66		92	30	64	18	17	33		230
	4 かなり	38	17		24	5	13	26	7	20		50
	5 非常に頻繁	9	2		6	1	3	6	3	13		10
j_q2105 法案作成を手伝う	1 まったくない	906	146		283		240	753	166	645	873	1165
	2 あまりない	104	45		112		61	62	10	61	38	166
	3 ある程度	38	46		63		69	10	8	21	12	131
	4 かなり	6	7		18		23	12	1	8	9	20
	5 非常に頻繁	2	3		13		13	5	0	9	6	5
j_q2106 データ・情報提供	1 まったくない	666	106		276		194	714	152	630	846	762
	2 あまりない	157	46		126		68	91	22	68	45	225
	3 ある程度	179	78		53		87	12	10	19	18	387
	4 かなり	60	18		20		44	17	1	13	17	94
	5 非常に頻繁	12	11		0		13	8	0	12	10	20
j_q2107 審議会等に委員を送る	1 まったくない	801	147				166	605	147	568	851	
	2 あまりない	105	38				83	174	25	104	52	
	3 ある程度	118	42				102	19	12	47	21	
	4 かなり	27	9				40	31	0	18	8	
	5 非常に頻繁	18	7				15	11	0	15	7	
j_q2108 働きかけを一般会員に要請	1 まったくない	824	148		231	124	251	585	86	559	797	1070
	2 あまりない	127	53		175	18	71	200	46	83	86	198
	3 ある程度	77	28		71	14	51	23	43	50	34	160
	4 かなり	26	9		17	5	26	25	13	31	8	40
	5 非常に頻繁	10	2		3	0	7	8	0	22	12	11
j_q2109 直接行動	1 まったくない	959	182		227	144	326	729	167	607	707	1288
	2 あまりない	62	23		189	7	27	78	14	85	135	89
	3 ある程度	23	30		66	1	38	16	7	27	25	75
	4 かなり	8	4		13	1	7	12	1	6	34	20
	5 非常に頻繁	3	1		10	0	8	7	0	16	35	8
j_q2110 大衆集会	1 まったくない	887	170	428	269	140	352	647	16	592	469	990
	2 あまりない	80	28	176	141	11	19	120	23	94	257	217
	3 ある程度	60	33	50	56	1	27	23	106	27	61	206
	4 かなり	22	6	18	8	1	5	35	37	16	63	63
	5 非常に頻繁	9	3	4	7	0	3	18	18	19	82	19

変数名	値名	調査国										
		1 日本	2 韓国	3 米国	4 ドイツ	5 中国	6 ロシア	7 フィリピン	8 トルコ	9 ブラジル	10 バングラデシュ	11 日本2
j_q2111 マスコミに情報提供	1 まったくない	716	134		76	112	80	667	96	603		861
	2 あまりない	149	35		168	24	85	116	58	88		253
	3 ある程度	154	56		172	35	132	24	36	30		306
	4 かなり	39	13		77	7	69	21	4	10		49
	5 非常に頻繁	14	11		34	2	40	14	3	17		16
j_q2112 有料意見広告掲載	1 まったくない	924	173	484	222	132	99	748	100	576		
	2 あまりない	81	35	153	186	16	93	64	57	77		
	3 ある程度	40	27	23	74	6	120	11	33	57		
	4 かなり	11	6	8	17	4	66	13	5	21		
	5 非常に頻繁	1	2	4	9	0	28	4	2	20		
j_q2113 記者会見	1 まったくない	856	159	253	158	130	198	744	146	553	701	1157
	2 あまりない	96	37	240	207	17	67	61	33	105	123	190
	3 ある程度	85	35	107	96	11	77	17	12	48	33	112
	4 かなり	27	6	47	28	3	51	12	2	24	32	19
	5 非常に頻繁	3	3	30	17	2	13	8	3	25	44	5
j_q2114 他団体との連合形成	1 まったくない	649	129	143	96	122	177	667	71	585	724	851
	2 あまりない	136	43	212	164	20	73	98	64	71	101	248
	3 ある程度	220	61	138	170	21	92	21	51	36	36	328
	4 かなり	66	14	120	55	12	50	33	6	10	26	54
	5 非常に頻繁	20	6	67	29	0	14	21	4	17	37	20
j_q2201 必要情報源1位	1 国の行政機関	326	92	426	48	57	81	76	44	82	53	
	2 自治体	109	23	38	46	203	6	316	19	47	53	154
	3 政党	8	3	8	16	25	0	10	1	8	7	15
	4 国会議員	7	3	66	4	1	3	13	1	12	46	
	5 地方議員	9	1	10	11	4	5	13	0	13	0	7
	6 学者・専門家	104	34	46	79	47	31	16	8	15	54	173
	7 一般のマスメディア	118	66	53	62	17	35	67	46	271	101	54
	8 専門紙・業界紙	144	34	21	24	51	0	8	1	30	3	71
	9 協力団体	163	23	11	96	12	20	32	9	61	36	118
	10 団体のメンバー	206	50	1	86	36	20	195	120	182	492	
	11 企業	39	0	1	7	23	0	6	0	22	16	76
	12 その他	54	6	0	42	12	5	36	38	14	33	49
	309 [米]The Web	0	0	17	0	0	0	0	0	0	0	
	512 [中]非公式のルート	0	0	0	0	1	0	0	0	0	0	
	603 [露]Municipal	0	0	0	0	0	21	0	0	0	0	
	607 [露]Deputies of	0	0	0	0	0	6	0	0	0	0	
	608 [露]Information from	0	0	0	0	0	137	0	0	0	0	
	611 [露]From	0	0	0	0	0	12	0	0	0	0	
	697 [露]Do not get any information	0	0	0	0	0	2	0	0	0	0	
	704 [フ]Sectoral parties	0	0	0	0	0	0	12	0	0	0	
	711 [フ]Foreign NGOs, think tanks	0	0	0	0	0	0	11	0	0	0	
	904 [フ]労働関連団体	0	0	0	0	0	0	0	0	46	0	
	910 [フ]外国政府	0	0	0	0	0	0	0	0	2	0	
911 [フ]国際NGO	0	0	0	0	0	0	0	0	10	0		
1010 [ハ]International	0	0	0	0	0	0	0	0	0	36		
j_q2202 必要情報源2位	1 国の行政機関	114	28	6	16	13	18	47	39	35	27	
	2 自治体	96	33	36	40	74	21	84	43	51	60	158
	3 政党	16	7	8	25	21	3	13	2	18	16	34
	4 国会議員	23	3	170	12	5	12	39	1	10	5	
	5 地方議員	13	2	15	21	9	2	95	5	17	0	13
	6 学者・専門家	124	37	51	66	72	49	30	20	34	66	219
	7 一般のマスメディア	121	48	94	71	43	50	80	55	104	263	85
	8 専門紙・業界紙	227	57	89	34	112	0	13	4	87	10	189
	9 協力団体	281	48	109	114	26	51	68	18	178	68	252
	10 団体のメンバー	163	46	16	73	72	39	118	36	124	151	
	11 企業	45	2	0	9	24	3	7	0	28	34	126
	12 その他	12	2	1	18	5	3	25	7	2	24	20
	309 [米]The Web	0	0	98	0	0	0	0	0	0	0	
	512 [中]非公式のルート	0	0	0	0	4	0	0	0	0	0	
	603 [露]Municipal government	0	0	0	0	0	24	0	0	0	0	
	607 [露]Deputies of	0	0	0	0	0	13	0	0	0	0	
	608 [露]Information from	0	0	0	0	0	59	0	0	0	0	
	611 [露]From	0	0	0	0	0	24	0	0	0	0	
	704 [フ]Sectoral parties	0	0	0	0	0	0	19	0	0	0	
	710 [フ]Foreign	0	0	0	0	0	5	0	0	0	0	
	711 [フ]Foreign NGOs,	0	0	0	0	0	0	29	0	0	0	
	904 [フ]労働関連団体	0	0	0	0	0	0	0	0	62	0	
	910 [フ]外国政府	0	0	0	0	0	0	0	0	8	0	
911 [フ]国際NGO	0	0	0	0	0	0	0	0	16	0		
1009 [ハ]Foreign	0	0	0	0	0	0	0	0	0	5		
1010 [ハ]International	0	0	0	0	0	0	0	0	0	24		

変数名	値名	調査国										
		1 日本	2 韓国	3 米国	4 ドイツ	5 中国	6 ロシア	7 フィリピン	8 トルコ	9 ブラジル	10 バングラデシュ	11 日本2
j_q2203 必要情報源3位	1 国の行政機関	105	21	1	21	11	14	33	23	45	13	
	2 自治体	49	16	4	29	26	8	44	20	39	30	86
	3 政党	16	4	1	25	24	5	17	4	26	10	19
	4 国会議員	22	2	11	4	0	6	14	2	18	6	
	5 地方議員	27	7	2	19	9	3	42	13	23	0	16
	6 学者・専門家	98	29	9	68	45	20	22	10	47	36	165
	7 一般のマスメディア	206	42	15	89	43	48	60	62	76	128	117
	8 専門紙・業界紙	194	36	39	21	74	0	13	3	56	12	210
	9 協力団体	177	54	264	71	53	63	55	25	93	64	261
	10 団体のメンバー	148	58	209	69	97	73	184	40	186	129	
	11 企業	80	6	24	19	37	9	25	1	52	35	107
	12 その他	40	25	17	26	5	2	24	3	7	20	30
	309 [米]The Web	0	0	87	0	0	0	0	0	0	0	
	512 [中]非公式のルート	0	0	0	0	11	0	0	0	0	0	
	603 [露]Municipal government	0	0	0	0	0	15	0	0	0	0	
	607 [露]Deputies of	0	0	0	0	0	7	0	0	0	0	
	608 [露]Information from	0	0	0	0	0	34	0	0	0	0	
	611 [露]From	0	0	0	0	0	42	0	0	0	0	
	704 [フ]Sectoral parties	0	0	0	0	0	0	16	0	0	0	
	710 [フ]Foreign	0	0	0	0	0	0	4	0	0	0	
	711 [フ]Foreign NGOs.	0	0	0	0	0	0	22	0	0	0	
	904 [フ]労働関連団体	0	0	0	0	0	0	0	0	48	0	
910 [フ]外国政府	0	0	0	0	0	0	0	0	6	0		
911 [フ]国際NGO	0	0	0	0	0	0	0	0	19	0		
1009 [バ]Foreign	0	0	0	0	0	0	0	0	0	1		
1010 [バ]International	0	0	0	0	0	0	0	0	0	27		
j_q2301 接触可能な国会議員	0 ない	783	180		396	315	250	441	172	917	406	1004
	1 ある	572	191		247	76	138	232	160	215	404	799
j_q2302 接触可能な与党の指導者	0 ない	1160	280		561	371	338	594	297	946	560	
	1 ある	195	91		82	20	50	79	31	186	249	
j_q2303 接触可能な野党の指導者	0 ない	1216	294		551		346	611	286	1012	566	
	1 ある	140	77		92		42	60	43	120	243	
j_q2304 接触可能な自治体首長	0 ない	1106	240		447		280	238	137	917	289	
	1 ある	250	131		196		108	434	195	215	520	
j_q2305 接触可能な地方議会議員	0 ない	955	231		388	266	269	400	129	857		1183
	1 ある	401	140		255	125	119	271	203	275		620
j_q2306 接触可能な全国紙新聞記者	0 ない	976	196		359	288	132	588	249	1016	3804	1018
	1 ある	379	175		284	103	256	85	81	116	1479	785
j_q2307 接触可能な地方紙新聞記者	0 ない	1110	263		207	235	109	587	192	923	3626	
	1 ある	245	108		436	156	279	85	140	209	1658	
j_q2308 接触可能な全国・地方テレビ放送記者	0 ない	1155	243		409		157	581	270	1007	3822	1476
	1 ある	199	128		234		231	92	59	125	1068	327
j_q2309 接触可能な各省の局長・課長	0 ない	852	192		363		163	551	228	933	550	
	1 ある	502	179		280		225	122	104	199	259	
j_q2400 マスコミ掲載回数 (元データ)	0	339	6		162	79	59	600	105	0	469	597
	1	74	7		17	33	8	54	11	59	73	77
	2	73	23		28	60	23	34	16	52	68	85
	3	89	34		33	61	32	28	11	52	49	142
	4	15	7		5	19	5	9	15	23	25	28
	5	74	25		34	27	27	14	9	24	43	101
	6	30	11		16	16	4	6	5	11	21	33
	7	7	4		3	6	10	3	1	5	13	9
	8	8	3		5	5	4	1	1	6	11	5
	9	2	0		1	4	2	1	1	1	4	5
	10	126	31		65	28	43	15	9	24	45	175
	11	0	0		1	1	1	0	1	0	1	
	12	3	8		6	3	5	3	1	2	13	6
	13	2	1		0	2	0	0	3	2	2	1
	14	1	0		0	0	0	0	0	0	0	
	15	26	13		20	6	12	5	2	5	6	30
	16	1	0		0	4	0	0	0	1	0	
	17	0	0		0	0	1	0	1	1	0	1
	18	3	1		1	2	0	0	0	0	1	
	19	0	1		0	0	0	0	1	0	0	
	20	51	15		35	14	19	6	2	18	25	52
	21	0	0		0	0	0	0	0	0	1	
22	0	0		2	0	0	0	0	0	0		

変数名	値名	調査国										
		1 日本	2 韓国	3 米国	4 ドイツ	5 中国	6 ロシア	7 フィリピン	8 トルコ	9 ブラジル	10 バングラデシュ	11 日本2
	23	0	1		0	0	0	0	1	1	0	
	24	1	0		0	1	0	0	0	0	0	1
	25	5	5		7	1	2	1	0	2	8	2
	27	0	1		0	0	0	0	0	0	0	
	28	0	0		1	0	0	0	0	0	0	1
	30	47	17		33	4	10	2	1	6	12	50
	35	0	1		2	1	0	0	0	1	2	
	36	2	0		2	0	0	3	1	0	2	1
	40	7	2		13	0	3	1	0	1	5	3
	42	0	1		0	0	0	0	0	0	0	
	43	0	0		1	0	0	0	0	0	0	
	45	0	0		2	0	0	0	0	0	2	1
	46	0	0		0	0	1	0	0	0	0	
	50	32	8		28	1	10	4	0	5	18	24
	52	0	0		0	0	0	0	0	1	1	
	60	10	4		4	0	0	0	0	0	4	6
	67	0	0		0	0	1	0	0	0	0	
	70	0	1		5	0	1	0	0	0	1	1
	72	1	0		0	1	0	0	0	0	0	
	75	0	1		0	0	0	0	0	0	2	
	77	0	0		0	0	0	0	0	0	2	
	79	0	0		1	0	0	0	0	0	0	
	80	1	0		2	0	0	1	0	0	1	3
	85	0	0		0	0	1	0	0	0	0	
	88	0	0		0	0	0	0	0	0	2	
	90	5	0		0	0	1	0	1	0	1	
	99	0	0		0	0	0	0	0	0	2	
	100	17	16		35	3	10	3	0	7	13	22
	102	0	1		0	0	0	0	0	0	0	
	107	0	0		0	0	0	0	0	0	1	
	108	0	0		1	0	0	0	0	0	0	
	120	0	0		3	0	1	1	0	0	0	1
	130	0	3		0	0	0	0	0	0	1	
	144	0	0		0	0	0	0	0	1	0	
	150	4	2		13	3	1	0	0	1	7	3
	156	0	0		0	0	0	1	0	0	0	
	180	2	0		2	0	0	0	0	0	0	1
	198	0	0		1	0	0	0	0	0	0	
	200	5	1		7	0	2	0	0	1	4	4
	220	0	0		1	0	0	0	0	0	0	
	225	0	0		0	0	0	0	0	0	1	
	228	1	0		0	0	0	0	0	0	0	
	250	0	0		3	0	0	0	0	0	1	
	254	0	0		0	0	0	0	0	0	1	
	260	0	0		0	1	0	0	0	0	0	
	300	8	4		8	3	3	0	0	4	4	9
	350	0	0		2	0	0	0	0	0	1	1
	360	0	1		0	0	0	0	0	0	0	
	400	0	0		2	0	3	0	0	0	0	1
	425	0	1		0	0	0	0	1	0	0	
	450	1	0		1	0	0	0	0	0	0	
	468	0	1		0	0	0	0	0	0	0	
	496	0	0		0	0	1	0	0	0	0	
	500	2	4		7	0	2	0	0	0	9	1
	600	1	0		2	0	0	0	0	0	1	
	700	0	0		0	0	0	1	0	1	0	
	900	0	0		3	0	0	0	0	0	1	1
	955	0	0		0	0	0	0	0	0	1	
	1000	1	1		9	0	2	1	0	2	1	
	1200	0	0		0	0	0	0	0	0	1	
	2000	0	0		1	0	0	0	0	0	1	
	2500	0	0		0	0	0	0	0	0	2	
	3000	0	1		2	0	0	1	0	0	2	
	3500	0	0		1	0	0	0	0	0	0	
	4000	0	0		1	0	0	0	0	0	0	
	5000	0	0		2	0	0	0	0	0	0	
	10000	0	0		1	0	0	0	0	0	0	
	15000	0	0		0	0	1	0	0	0	0	
j_q2601 労働団体(影響力)	1 ほとんど影響力なし	45	14	22	29	23	65	89	40	154	82	163
	2 3より影響力小	75	15	30	39	34	67	32	56	10	54	91
	3 4より影響力小	146	30	104	70	49	84	98	58	13	114	152
	4 中間	302	81	148	80	98	106	270	37	235	247	312
	5 少し影響力あり	298	73	187	176	36	37	109	27	27	167	246
	6 影響力あり	134	38	102	144	19	17	61	2	11	135	120
	7 非常に影響力あり	63	26	44	34	23	2	155	3	265	170	49



変数名	値名	調査国										
		1 日本	2 韓国	3 米国	4 ドイツ	5 中国	6 ロシア	7 フィリピン	8 トルコ	9 ブラジル	10 バングラデシュ	11 日本2
j_q2602 農業団体(影響力)	1 ほとんど影響力なし	39	37	24	45	34		105	122	160	251	
	2 3より影響力小	23	69	35	67	47		61	37	11	263	
	3 4より影響力小	76	49	126	83	45		118	18	32	205	
	4 中間	146	82	176	121	82		339	3	298	141	
	5 少し影響力あり	253	23	160	143	21		77	1	12	45	
	6 影響力あり	295	5	84	69	19		31	0	14	34	
	7 非常に影響力あり	230	5	19	15	15		80	0	178	25	
j_q2603 経済・経営者団体(影響力)	1 ほとんど影響力なし	32	10	12	33			62	5	127	48	
	2 3より影響力小	10	11	12	20			27	2	7	98	
	3 4より影響力小	21	12	50	18			47	11	13	137	
	4 中間	110	43	96	36			234	37	189	249	
	5 少し影響力あり	213	46	186	76			120	54	23	177	
	6 影響力あり	365	88	193	181			113	83	33	142	
	7 非常に影響力あり	320	68	88	208			211	62	318	112	
j_q2604 官僚(影響力)	1 ほとんど影響力なし	28	15	8	39	8	11	63	1	174	27	7
	2 3より影響力小	5	5	30	43	0	8	18	12	17	18	8
	3 4より影響力小	4	17	67	52	2	9	43	21	33	54	19
	4 中間	32	50	123	116	24	60	197	50	244	127	58
	5 少し影響力あり	93	38	166	136	34	63	150	66	19	183	125
	6 影響力あり	237	79	161	110	78	122	138	60	4	251	172
	7 非常に影響力あり	675	69	84	52	158	109	206	21	204	302	114
j_q2605 政党(影響力)	1 ほとんど影響力なし	32	11	14	26	7	28	55	5	136	7	131
	2 3より影響力小	4	2	8	19	4	37	20	7	2	12	25
	3 4より影響力小	8	2	7	21	6	34	38	9	6	16	19
	4 中間	66	11	39	47	24	88	158	35	91	29	91
	5 少し影響力あり	107	29	68	90	38	70	110	37	16	34	77
	6 影響力あり	285	53	186	172	63	80	149	59	27	96	222
	7 非常に影響力あり	572	170	317	199	144	43	281	97	424	771	584
j_q2606 大企業(影響力)	1 ほとんど影響力なし	30	11	17	40	13	10	56	4	123	39	149
	2 3より影響力小	11	7	31	13	18	7	11	4	4	110	51
	3 4より影響力小	35	11	60	10	30	9	38	2	6	173	57
	4 中間	139	29	112	21	81	32	140	19	104	223	220
	5 少し影響力あり	301	67	147	74	68	53	81	41	21	141	265
	6 影響力あり	334	87	145	174	37	121	151	61	34	149	247
	7 非常に影響力あり	219	65	123	244	27	150	339	112	410	123	133
j_q2607 マスコミ(影響力)	1 ほとんど影響力なし	28	10	12	20	9	3	40	3	100	8	118
	2 3より影響力小	17	3	21	26	3	8	19	4	2	25	40
	3 4より影響力小	43	3	39	21	9	20	19	4	6	35	50
	4 中間	174	14	84	30	59	93	125	42	99	124	215
	5 少し影響力あり	276	28	135	103	63	107	63	66	15	154	272
	6 影響力あり	304	76	201	172	88	100	138	65	25	220	287
	7 非常に影響力あり	230	145	147	206	50	53	413	60	464	398	150
j_q2608 文化人・学者(影響力)	1 ほとんど影響力なし	54	11	23	34	10	62	73	49	172	53	
	2 3より影響力小	96	11	106	81	5	95	53	87	21	153	
	3 4より影響力小	186	27	174	113	14	83	99	42	31	230	
	4 中間	389	92	174	171	60	91	337	18	223	266	
	5 少し影響力あり	239	78	112	129	67	39	105	13	25	136	
	6 影響力あり	83	44	50	34	87	6	66	4	7	68	
	7 非常に影響力あり	21	14	4	6	58	5	84	0	231	49	
j_q2609 消費者団体(影響力)	1 ほとんど影響力なし	52	10	25	42	18	67	74	128	209	280	
	2 3より影響力小	110	17	61	59	15	92	49	34	26	209	
	3 4より影響力小	208	39	146	128	30	102	100	17	31	209	
	4 中間	349	84	191	164	75	79	321	7	299	139	
	5 少し影響力あり	256	79	157	140	59	17	107	0	16	61	
	6 影響力あり	79	34	45	30	49	9	82	1	7	23	
	7 非常に影響力あり	19	16	11	6	23	4	85	1	121	24	
j_q2610 福祉団体(影響力)	1 ほとんど影響力なし	92	39	38	57	20		70	124	222	55	155
	2 3より影響力小	151	59	106	114	22		47	38	26	99	126
	3 4より影響力小	264	75	198	140	45		110	15	35	156	194
	4 中間	332	78	179	126	92		316	4	270	267	352
	5 少し影響力あり	158	18	76	96	52		107	1	10	212	187
	6 影響力あり	50	7	31	31	12		78	0	3	100	70
	7 非常に影響力あり	13	1	7	5	8		88	2	146	67	37
j_q2611 NGO・市民運動・住民運動団体(影響力)	1 ほとんど影響力なし	86	16	16	50	20	38	43	124	178		174
	2 3より影響力小	170	30	70	104	18	58	26	41	28		165
	3 4より影響力小	272	62	151	153	42	109	65	11	39		197
	4 中間	285	85	167	122	88	114	301	3	287		337
	5 少し影響力あり	186	52	146	101	50	39	152	1	15		169
	6 影響力あり	40	20	73	28	26	12	101	0	5		60
	7 非常に影響力あり	17	9	19	5	15	7	126	0	158		10

変数名	値名	調査国										
		1 日本	2 韓国	3 米国	4 ドイツ	5 中国	6 ロシア	7 フィリピン	8 トルコ	9 ブラジル	10 バングラデシュ	11 日本2
j_q2612 婦人・女性運動団体(影響力)	1 ほとんど影響力なし	92	18	33	93	15	65	54	135	222	157	
	2 3より影響力小	182	41	78	140	15	99	38	39	36	191	
	3 4より影響力小	258	65	162	140	44	91	90	9	23	178	
	4 中間	308	81	194	105	91	92	252	5	280	196	
	5 少し影響力あり	158	48	116	58	50	19	142	1	13	117	
	6 影響力あり	39	15	46	21	33	5	117	0	5	70	
	7 非常に影響力あり	16	6	7	6	11	4	121	0	131	46	
j_q2613 自治体(影響力)	1 ほとんど影響力なし	42	10	37	24	12		26	7	136	60	
	2 3より影響力小	42	24	91	68	2		17	14	15	117	162
	3 4より影響力小	137	31	156	142	3		32	59	15	115	191
	4 中間	341	93	153	143	43		179	66	266	168	361
	5 少し影響力あり	301	59	125	132	63		144	31	32	191	177
	6 影響力あり	152	46	50	50	89		208	19	24	182	58
	7 非常に影響力あり	43	9	25	13	69		213	3	211	122	29
j_q2614 外国の政府(影響力)	1 ほとんど影響力なし	50	18	62	61	17	35	39	3	179		229
	2 3より影響力小	35	19	144	67	21	40	5	1	10		49
	3 4より影響力小	61	35	180	94	21	51	11	7	16		56
	4 中間	133	67	117	130	68	91	58	22	227		187
	5 少し影響力あり	249	67	82	130	68	86	54	42	17		209
	6 影響力あり	312	43	37	61	47	44	142	80	37		229
	7 非常に影響力あり	220	23	13	14	19	19	465	84	210		158
j_q2615 国際機関(影響力)	1 ほとんど影響力なし	59	28	74	43	13		33	4	189		219
	2 3より影響力小	57	17	157	64	15		10	11	16		64
	3 4より影響力小	77	37	173	103	18		17	13	19		78
	4 中間	246	69	125	140	61		122	25	287		265
	5 少し影響力あり	276	68	60	133	62		89	37	28		240
	6 影響力あり	237	36	35	63	65		125	46	16		168
	7 非常に影響力あり	98	15	5	13	23		295	46	147		80
j_q2616 外国の利益団体(影響力)	1 ほとんど影響力なし	92	5	82	98	21	27	37	5	195		321
	2 3より影響力小	92	15	176	116	18	47	14	9	17		143
	3 4より影響力小	127	11	144	112	26	57	16	3	19		152
	4 中間	284	18	112	127	64	109	204	16	259		305
	5 少し影響力あり	241	17	68	60	60	76	81	39	29		117
	6 影響力あり	140	10	37	31	37	50	92	70	15		47
	7 非常に影響力あり	59	3	12	9	14	9	183	91	161		13
j_q2701 労働団体(関係)	1 非常に対立的	14	4		48	7	42	87	96			29
	2 対立的	20	5		69	5	35	38	9			29
	3 少し対立的	20	3		84	10	54	84	4			43
	4 中立	753	172		127	97	108	286	1			888
	5 少し協調的	49	13		115	22	72	110	7			79
	6 協調的	35	15		56	22	31	69	6			60
	7 非常に協調的	88	22		21	29	23	121	2			64
j_q2702 農業団体(関係)	1 非常に対立的	14	2		76	13		93	101			
	2 対立的	25	6		72	6		50	4			
	3 少し対立的	23	6		88	11		89	4			
	4 中立	799	158		139	95		356	7			
	5 少し協調的	43	14		48	13		93	1			
	6 協調的	21	16		29	27		47	1			
	7 非常に協調的	33	25		7	23		63	0			
j_q2703 経済・経営者団体(関係)	1 非常に対立的	33	5		71			72	97			
	2 対立的	30	10		67			33	11			
	3 少し対立的	32	11		95			65	6			
	4 中立	592	144		95			287	10			
	5 少し協調的	139	28		85			145	10			
	6 協調的	101	17		70			96	4			
	7 非常に協調的	59	13		21			95	3			
j_q2704 官僚(関係)	1 非常に対立的	27	5		48	1	41	66	6			3
	2 対立的	24	7		76	5	36	33	14			10
	3 少し対立的	39	16		87	10	71	55	27			26
	4 中立	568	130		145	66	136	224	43			231
	5 少し協調的	160	38		83	54	62	141	32			105
	6 協調的	117	20		54	76	23	130	18			89
	7 非常に協調的	66	19		14	48	9	146	16			41
j_q2705 政党(関係)	1 非常に対立的	6	2		17	3	46	91	57			64
	2 対立的	12	6		45	3	55	32	42			36
	3 少し対立的	13	10		100	9	76	73	10			30
	4 中立	707	151		114	59	100	231	9			756
	5 少し協調的	120	31		147	52	46	103	6			166
	6 協調的	80	11		74	50	32	98	1			94
	7 非常に協調的	41	16		23	55	14	165	1			53

変数名	値名	調査国										
		1 日本	2 韓国	3 米国	4 ドイツ	5 中国	6 ロシア	7 フィリピン	8 トルコ	9 ブラジル	10 バングラデシュ	11 日本2
j_q2706 大企業(関係)	1 非常に対立的	39	7		76	5	85	78	101			47
	2 対立的	41	10		75	9	50	32	6			37
	3 少し対立的	52	18		88	15	79	70	5			57
	4 中立	602	144		101	89	74	193	4			774
	5 少し協調的	124	20		100	37	47	111	3			138
	6 協調的	86	14		48	41	23	103	0			74
	7 非常に協調的	34	9		20	35	12	212	0			46
j_q2707 マスコミ(関係)	1 非常に対立的	10	2		26	5	13	64	38			35
	2 対立的	20	5		43	4	18	15	56			20
	3 少し対立的	27	8		91	8	36	30	23			36
	4 中立	636	115		138	89	121	190	18			798
	5 少し協調的	154	45		131	41	96	102	7			191
	6 協調的	108	42		79	47	61	134	5			89
	7 非常に協調的	46	21		17	32	31	267	2			43
j_q2708 文化人・学者(関係)	1 非常に対立的	9	3		40	2	24	73	68			
	2 対立的	16	7		37	2	15	45	33			
	3 少し対立的	21	9		52	6	39	82	11			
	4 中立	619	99		113	61	97	362	12			
	5 少し協調的	160	41		117	51	94	102	11			
	6 協調的	113	55		114	64	65	59	16			
	7 非常に協調的	55	31		34	52	38	75	14			
j_q2709 消費者団体(関係)	1 非常に対立的	9	1		46	7	57	75	83			
	2 対立的	17	4		43	9	42	44	19			
	3 少し対立的	26	12		61	17	64	75	10			
	4 中立	689	138		123	87	112	352	7			
	5 少し協調的	131	36		94	25	42	111	1			
	6 協調的	63	24		91	23	22	80	0			
	7 非常に協調的	44	21		31	20	16	60	2			
j_q2710 福祉団体(関係)	1 非常に対立的	6	1		45	9		58	56			21
	2 対立的	10	2		40	10		34	15			19
	3 少し対立的	16	12		50	13		61	21			27
	4 中立	652	111		104	87		312	28			829
	5 少し協調的	127	28		108	27		166	9			141
	6 協調的	86	28		103	18		82	9			94
	7 非常に協調的	68	52		50	19		87	6			70
j_q2711 NGO・市民運動・住民運動団体(関係)	1 非常に対立的	11	1		46	8	34	53	95			30
	2 対立的	19	4		57	9	15	26	9			23
	3 少し対立的	18	7		51	12	37	52	5			33
	4 中立	696	125		103	79	109	279	10			877
	5 少し協調的	99	33		83	40	75	171	3			134
	6 協調的	62	27		111	29	58	96	2			63
	7 非常に協調的	52	34		54	20	43	122	2			25
j_q2712 婦人・女性運動団体(関係)	1 非常に対立的	15	2		60	10	47	68	102			
	2 対立的	19	3		62	8	28	35	10			
	3 少し対立的	24	9		56	12	55	64	4			
	4 中立	722	138		115	86	108	252	1			
	5 少し協調的	89	27		92	30	57	132	4			
	6 協調的	57	21		66	26	38	142	2			
	7 非常に協調的	31	24		40	24	36	102	3			
j_q2713 自治体(関係)	1 非常に対立的	4	2		27	6		43	10			31
	2 対立的	5	5		43	1		22	10			16
	3 少し対立的	16	12		86	8		40	20			28
	4 中立	597	105		148	58		192	33			770
	5 少し協調的	183	51		119	49		123	47			157
	6 協調的	114	26		68	57		172	32			111
	7 非常に協調的	72	29		27	53		206	25			91
j_q2714 外国の政府(関係)	1 非常に対立的	16	5		114	37	93	41	105			79
	2 対立的	16	4		76	10	62	19	2			26
	3 少し対立的	26	15		80	10	62	18	1			28
	4 中立	778	152		116	76	84	108	1			923
	5 少し協調的	59	14		65	18	42	68	2			40
	6 協調的	26	9		21	7	10	129	0			26
	7 非常に協調的	12	13		9	10	8	355	2			19
j_q2715 国際機関(関係)	1 非常に対立的	17	4		78	31		38	105			66
	2 対立的	12	6		67	11		27	4			19
	3 少し対立的	19	12		77	9		19	1			28
	4 中立	738	140		132	75		139	1			849
	5 少し協調的	84	19		76	26		76	1			97
	6 協調的	50	11		49	10		114	2			56
	7 非常に協調的	20	21		15	12		243	2			38

変数名	値名	調査国											
		1 日本	2 韓国	3 米国	4 ドイツ	5 中国	6 ロシア	7 フィリピン	8 トルコ	9 ブラジル	10 バングラデシュ	11 日本2	
j_q2716 外国の利益団体(関係)	1 非常に対立的	24	1		102	37	48	39	107				70
	2 対立的	21	3		84	14	40	27	1				22
	3 少し対立的	33	8		68	11	64	23	0				26
	4 中立	782	34		126	73	110	233	0				864
	5 少し協調的	38	3		53	12	63	93	0				90
	6 協調的	14	1		37	6	29	61	0				47
	7 非常に協調的	11	0		13	10	15	127	0				40
j_q2800 特定の政策方針実施	0 いいえ	991	202		434	339	220	681	317	733	839		1055
	1 はい	205	57		209	78	191	154	15	79	143		282
j_q2900 特定の政策方針修正・阻止	0 いいえ	1065	211		474	363	324	771	321	747	915		1056
	1 はい	93	41		169	25	87	61	12	41	61		277
j_q3000 設立年	1060	0	0	0	0	0	0	0	0	1	0		
	1094	0	0	0	0	0	0	0	0	0	1		
	1400	0	0	0	0	0	0	0	0	0	1		
	1600	0	0	1	0	0	0	0	0	0	0		
	1606	0	0	0	0	0	0	0	0	0	1		
	1673	0	0	0	0	0	0	0	0	0	1		
	1707	0	0	0	0	0	0	0	0	0	1		
	1763	0	0	0	0	0	0	0	0	0	1		
	1770	0	0	1	0	0	0	0	0	0	0		
	1779	0	0	1	0	0	0	0	0	0	0		
	1800	0	0	1	0	0	0	0	0	0	0		
	1801	0	0	0	1	0	0	0	0	0	0		
	1805	0	0	0	0	0	0	0	0	0	1		
	1810	0	0	0	1	0	0	0	0	0	0		
	1811	0	0	1	0	0	0	0	0	0	0		
	1819	0	0	1	0	0	0	0	0	0	0		
	1822	0	0	0	0	0	0	0	0	3	0		
	1828	0	0	0	1	0	0	0	0	0	0		
	1833	0	0	0	0	0	0	0	0	1	0		
	1837	1	0	0	0	0	0	0	0	0	0		
	1841	0	0	0	2	0	0	0	0	0	0		
	1842	0	0	0	1	0	0	0	0	0	0		
	1850	0	0	1	0	0	0	0	0	1	0		
	1860	0	0	0	0	0	0	0	0	2	0		
	1861	0	0	0	1	0	0	0	0	0	0		
	1862	0	0	2	0	0	0	0	0	0	0		
	1865	0	0	0	1	0	0	0	0	0	0		
	1867	0	0	0	0	0	1	0	0	0	0		
	1870	0	0	0	0	0	0	0	0	1	0		
	1871	0	0	0	2	0	0	0	0	0	0		
	1872	0	0	1	0	0	0	0	0	0	0		
	1873	0	0	0	1	0	0	0	0	0	0		
	1874	0	0	0	1	0	0	0	0	0	0		
	1875	0	0	1	1	0	0	0	0	0	0		
	1876	0	0	3	0	0	0	0	0	0	0		
	1877	0	0	1	1	0	0	0	0	0	0		
	1878	1	0	0	1	0	0	0	0	0	0		
	1879	2	0	0	1	0	0	0	0	0	0		1
	1880	1	0	0	0	0	0	0	0	0	1		1
	1881	0	0	3	1	0	0	0	0	0	0		1
	1884	0	1	2	1	0	0	0	0	0	0		1
1885	1	0	1	1	0	0	0	0	0	0			
1886	1	0	2	1	0	0	0	0	1	0		2	
1887	0	0	0	2	0	0	0	0	0	0			
1888	0	0	1	1	0	0	0	0	0	0			
1889	0	0	0	0	0	0	1	0	0	1		1	
1890	0	0	3	2	0	0	0	0	0	1			
1891	1	0	1	4	0	0	0	0	0	0		1	
1892	1	0	0	0	0	0	0	0	0	0		1	
1893	1	0	0	1	0	0	0	0	0	0		2	
1894	1	0	2	2	0	0	0	0	0	0			
1895	0	0	0	2	0	0	0	0	0	0			
1896	1	0	2	0	0	0	0	0	0	0			
1897	1	0	1	2	0	0	0	0	0	0		1	
1898	3	0	0	0	0	0	0	0	0	0		1	
1899	1	0	1	3	0	0	0	0	0	0		3	
1900	6	1	3	3	0	0	0	1	0	0			
1901	0	0	0	4	0	0	1	0	0	0			
1902	6	0	5	3	0	0	0	0	0	0		1	
1903	1	0	1	1	0	0	0	0	0	0		1	
1904	1	1	1	0	0	0	0	0	0	0		1	
1905	1	1	2	2	0	1	0	0	1	0		5	
1906	0	0	2	3	0	0	0	1	0	0		1	
1907	0	0	2	0	0	0	0	0	0	0			
1908	0	0	4	2	0	0	0	0	1	1			
1909	0	1	1	4	0	0	0	0	0	0			

変数名	値名	調査国										
		1 日本	2 韓国	3 米国	4 ドイツ	5 中国	6 ロシア	7 フィリピン	8 トルコ	9 ブラジル	10 バングラデシュ	11 日本2
	1910	1	0	2	1	0	0	0	0	3	0	2
	1911	3	0	2	0	0	0	0	0	4	0	1
	1912	2	1	2	1	0	0	0	0	0	0	
	1913	0	0	4	2	0	0	0	0	0	0	
	1914	0	1	2	0	0	0	1	0	0	0	1
	1915	1	0	5	0	0	0	0	0	0	0	
	1916	0	0	4	2	0	0	0	0	0	0	2
	1917	2	1	4	1	0	0	0	0	1	0	1
	1918	0	0	4	0	0	0	0	0	0	0	1
	1919	0	0	4	4	0	0	0	0	0	0	1
	1920	1	0	8	3	0	0	0	0	0	0	3
	1921	4	1	3	0	0	0	0	0	0	0	1
	1922	3	2	0	1	0	0	0	0	0	0	2
	1923	1	0	1	1	0	0	0	0	0	0	4
	1924	4	0	2	1	0	1	0	1	1	0	2
	1925	8	0	1	0	0	1	0	0	0	0	8
	1926	5	0	5	1	0	0	0	0	0	0	6
	1927	5	0	1	2	0	0	0	0	1	0	6
	1928	3	0	0	0	0	0	0	1	0	0	3
	1929	3	0	2	0	0	0	1	0	0	0	4
	1930	2	0	3	0	0	0	0	0	2	1	5
	1931	3	0	1	1	0	0	0	0	0	0	7
	1932	5	1	4	1	0	0	0	1	0	0	2
	1933	7	0	2	1	0	0	0	0	1	0	4
	1934	2	0	5	2	0	0	0	0	0	0	7
	1935	4	0	4	0	0	0	0	0	0	0	4
	1936	2	0	5	0	0	0	0	0	0	1	4
	1937	2	0	7	0	0	0	1	1	1	0	2
	1938	2	0	2	0	0	0	0	0	0	0	4
	1939	8	0	5	0	0	0	0	0	0	0	2
	1940	4	0	2	0	0	0	0	1	0	2	5
	1941	3	0	5	0	0	0	0	0	1	0	7
	1942	2	0	2	0	0	0	0	0	0	0	6
	1943	3	1	4	2	0	0	0	0	0	1	3
	1944	1	0	0	0	0	0	0	1	1	1	3
	1945	13	2	3	2	0	0	0	1	0	0	5
	1946	34	0	4	1	0	0	1	0	2	0	18
	1947	51	0	10	2	0	2	2	0	1	0	45
	1948	33	1	3	7	0	0	1	1	0	4	64
	1949	27	1	4	17	0	1	1	1	2	0	23
	1950	28	1	5	9	2	0	1	0	0	4	47
	1951	22	0	3	8	1	0	0	0	1	0	30
	1952	32	2	4	7	1	0	0	3	0	1	28
	1953	33	4	4	6	0	0	0	1	0	2	27
	1954	21	3	5	6	2	0	0	2	1	4	24
	1955	20	1	3	0	1	0	0	2	1	1	31
	1956	19	2	2	7	0	1	1	2	1	6	23
	1957	16	4	5	1	1	0	3	3	1	0	26
	1958	20	1	4	3	0	0	0	0	3	3	26
	1959	22	1	6	6	1	0	1	0	1	4	26
	1960	21	3	11	2	0	1	1	1	14	7	31
	1961	21	3	8	3	1	1	0	1	3	4	21
	1962	26	4	5	1	1	0	1	0	5	6	24
	1963	28	4	5	2	2	0	3	0	6	1	37
	1964	31	3	4	2	1	1	0	3	6	4	40
	1965	28	6	8	1	0	1	1	4	7	6	38
	1966	22	5	3	3	0	0	0	1	2	2	33
	1967	35	1	9	4	0	0	2	0	1	4	22
	1968	23	4	11	1	0	1	2	2	5	9	31
	1969	16	4	13	3	0	0	0	1	5	4	36
	1970	23	10	24	6	1	0	8	3	12	10	36
	1971	20	7	18	5	1	0	1	0	5	3	30
	1972	34	3	20	4	0	2	2	2	4	16	27
	1973	42	8	15	4	0	1	1	1	9	12	35
	1974	19	4	20	4	0	1	1	4	6	8	23
	1975	28	2	7	8	0	0	6	5	4	7	28
	1976	14	5	18	3	0	1	2	1	8	11	30
	1977	24	9	10	3	1	1	3	3	8	12	30
	1978	15	10	8	7	4	0	4	2	7	15	21
	1979	10	5	19	6	8	0	4	6	11	11	25
	1980	13	9	26	7	11	0	13	1	14	19	30
	1981	21	7	14	8	5	1	6	0	8	15	27
	1982	24	9	17	9	3	1	8	4	6	11	22
	1983	18	10	17	13	6	0	5	4	6	10	15
	1984	11	8	16	7	9	1	10	9	6	15	20
	1985	29	17	16	10	12	0	13	5	6	16	31
	1986	24	12	9	11	17	1	11	10	21	17	20
	1987	28	12	9	7	24	5	8	7	7	15	23
	1988	24	10	9	7	23	10	10	3	19	12	30

変数名	値名	調査国										
		1 日本	2 韓国	3 米国	4 ドイツ	5 中国	6 ロシア	7 フィリピン	8 トルコ	9 ブラジル	10 バングラデシュ	11 日本2
	1989	21	16	13	8	13	17	11	9	20	13	27
	1990	28	17	15	55	14	30	22	6	34	26	21
	1991	21	20	9	39	22	42	15	9	28	13	28
	1992	28	13	9	17	56	42	30	19	23	22	30
	1993	19	13	14	13	43	29	23	18	20	23	25
	1994	17	12	14	14	39	27	23	19	39	11	18
	1995	15	17	16	13	27	20	30	21	24	26	21
	1996	5	4	6	5	31	50	46	14	35	29	14
	1997	0	1	4	5	13	24	83	16	32	19	17
	1998	1	0	3	5	20	27	67	16	52	44	16
	1999	0	0	1	1	54	23	68	16	40	22	16
	2000	0	0	0	0	60	20	128	9	47	39	28
	2001	0	0	0	0	39	6	82	16	46	49	30
	2002	0	0	0	0	0	5	59	13	34	34	24
	2003	0	0	0	0	0	2	9	13	38	54	18
	2004	0	0	0	0	0	0	6	12	29	69	27
	2005	0	0	0	0	0	0	0	0	22	74	14
	2006	0	0	0	0	0	0	0	0	9	98	7
j_q321a 個人会員数 (設立時) (元データ)	0	85	0		319	201		0	2	0		141
	1	6	2		0	2		3	0	5		5
	2	5	0		1	0		4	1	6		5
	3	5	0		5	2		3	0	8		11
	4	3	2		6	0		6	0	7		3
	5	6	2		4	2		14	0	18		9
	6	1	2		2	1		5	0	7		6
	7	11	1		38	1		16	30	4		2
	8	4	1		16	3		3	0	7		8
	9	3	2		4	1		7	0	2		4
	10	19	7		48	2		42	3	30		31
	11	0	1		2	0		6	8	1		3
	12	2	2		9	0		10	2	7		3
	13	6	0		3	0		3	0	1		5
	14	3	3		3	0		7	1	2		3
	15	6	4		21	4		44	6	15		17
	16	1	1		2	2		1	2	1		2
	17	1	0		0	0		4	4	1		
	18	1	0		1	2		6	1	3		2
	19	0	1		0	1		4	0	0		2
	20	19	10		29	11		42	8	28		21
	21	3	0		1	2		3	1	1		1
	22	2	0		0	1		3	3	2		2
	23	1	3		0	1		1	0	0		3
	24	4	1		3	0		2	0	1		3
	25	7	0		5	4		13	4	4		4
	26	2	1		0	3		4	0	2		6
	27	1	2		1	0		2	0	0		1
	28	4	0		0	1		1	0	2		2
	29	0	0		0	1		4	0	0		3
	30	21	9		15	10		50	11	30		28
	31	1	3		0	0		1	0	0		1
	32	1	2		1	3		2	1	0		1
	33	1	0		0	0		4	0	0		1
	34	4	0		0	1		3	0	1		1
	35	7	1		2	3		11	3	1		3
	36	1	0		2	4		5	1	0		3
	37	1	0		0	1		3	0	0		5
	38	2	0		0	3		0	0	0		1
	39	0	1		0	0		2	0	0		4
	40	5	5		9	9		18	8	8		12
	41	3	0		0	1		0	0	1		2
	42	0	0		1	2		2	0	1		2
	43	0	1		0	1		1	0	0		7
	44	1	0		0	0		0	0	0		
	45	4	2		2	0		6	4	0		6
	46	2	0		1	3		2	0	0		1
	47	0	0		0	1		1	0	0		4
	48	0	1		0	2		1	0	1		2
	49	2	0		1	3		0	0	0		1
	50	22	10		14	18		51	23	17		29
	51	1	0		0	3		0	0	1		
	52	2	0		0	3		2	0	0		1
	53	2	0		0	1		0	0	0		1
	54	1	0		0	1		1	1	0		2
	55	2	0		0	1		3	2	0		1
	56	1	1		0	3		0	0	0		4
	57	0	0		0	0		4	0	0		1
	58	0	1		0	2		0	0	0		

変数名	値名	調査国										
		1 日本	2 韓国	3 米国	4 ドイツ	5 中国	6 ロシア	7 フィリピン	8 トルコ	9 ブラジル	10 バングラデシュ	11 日本2
59		1	0		0	0		0	0	0		1
60		7	4		3	8		10	7	8		10
61		1	0		0	1		2	0	0		2
62		1	0		1	1		1	0	1		1
63		1	0		0	1		1	0	0		1
64		1	1		1	1		1	1	1		
65		1	0		0	2		3	2	0		
66		1	0		0	0		0	0	0		4
67		0	0		0	2		1	1	0		
68		0	0		0	1		0	0	0		
69		0	0		0	1		0	0	0		
70		8	1		3	2		5	1	5		7
71		2	0		0	0		2	0	0		
72		1	0		0	1		1	1	0		1
73		0	0		0	0		2	0	0		2
74		3	0		0	0		2	1	0		
75		3	0		0	1		6	3	0		1
76		1	0		0	3		0	0	0		3
78		2	1		0	4		1	0	0		1
80		10	2		3	6		18	3	5		13
81		0	0		0	0		1	0	0		
82		1	0		0	0		0	0	0		4
83		1	0		0	1		0	0	0		
84		0	0		0	0		1	0	0		2
85		0	0		0	2		2	0	0		3
86		1	0		0	2		1	0	0		
87		0	0		0	0		1	0	0		
88		1	0		0	0		1	0	1		1
89		1	0		0	1		0	0	0		
90		3	1		0	0		8	1	4		4
93		0	0		0	1		1	0	0		
95		0	0		0	2		1	1	0		
96		0	0		0	0		0	1	0		1
97		1	0		0	0		0	0	0		
98		1	0		0	1		0	0	0		1
99		1	0		0	2		0	0	0		
100		33	18		12	8		29	11	11		29
101		1	0		0	1		0	0	0		1
102		0	0		0	0		2	0	0		
104		0	0		0	3		0	0	0		
105		0	0		0	2		3	0	0		
106		0	0		0	1		0	0	0		
107		0	0		0	0		1	0	0		
108		0	0		0	0		1	0	0		1
109		0	0		0	1		0	0	0		
110		2	0		1	3		3	3	0		4
111		1	0		0	0		0	0	0		
112		0	0		0	0		1	0	0		
113		0	0		0	0		1	0	0		
114		0	0		0	1		0	0	0		
115		0	0		0	0		1	0	0		
116		1	0		0	0		0	1	0		1
117		1	0		0	1		0	0	0		2
119		0	0		0	0		0	1	0		
120		5	2		4	8		10	7	0		4
121		0	0		0	2		0	0	0		
122		0	0		0	0		0	1	0		2
124		1	0		0	0		0	0	0		1
125		2	0		0	1		0	1	0		1
126		0	0		0	1		1	0	0		
127		1	0		0	1		0	0	0		1
128		1	0		0	0		1	0	0		2
130		2	2		0	2		0	0	1		3
131		1	0		0	0		0	0	0		1
136		0	0		0	1		0	0	1		2
137		0	0		0	1		0	0	0		
138		1	0		0	1		1	0	0		
139		1	0		0	0		0	0	0		
140		1	0		0	0		1	0	0		3
142		0	0		0	1		0	0	0		
143		1	0		0	0		0	0	0		
144		0	0		0	1		0	0	0		
145		1	0		0	0		0	0	0		2

変数名	値名	調査国										
		1 日本	2 韓国	3 米国	4 ドイツ	5 中国	6 ロシア	7 フィリピン	8 トルコ	9 ブラジル	10 バングラデシュ	11 日本2
149		1	0		0	0		0	0	0		1
150		14	8		1	5		16	5	2		12
151		1	0		0	0		0	1	0		
156		1	0		0	0		0	0	0		
157		0	1		0	0		0	0	0		
159		1	0		0	0		0	0	0		1
160		1	0		0	2		0	0	0		
162		1	0		0	0		0	0	0		1
163		0	0		0	1		0	0	0		
165		0	0		0	0		1	0	0		
166		2	0		0	0		0	0	0		
167		0	0		0	0		1	0	0		
169		0	0		0	1		0	0	0		
170		3	1		0	0		1	1	0		2
172		1	0		0	0		0	0	0		1
174		0	0		0	0		1	0	0		
175		0	0		0	1		0	0	0		1
178		0	0		0	0		1	0	0		2
179		1	0		0	0		0	0	0		1
180		1	1		0	1		0	3	1		4
182		2	0		0	0		0	0	0		
185		0	0		0	0		1	1	0		1
186		1	0		0	0		0	0	0		1
190		0	0		0	1		1	0	0		2
191		1	0		0	0		0	0	0		
194		0	0		0	1		1	0	0		
195		0	0		0	1		0	0	0		
196		0	0		0	0		1	0	0		
197		1	0		0	1		0	0	0		1
198		0	0		0	1		0	0	1		
199		1	0		0	0		0	0	0		
200		23	6		6	9		30	11	8		17
202		1	0		0	0		0	0	0		
211		0	0		0	1		0	0	0		
215		0	0		0	0		0	0	2		
216		0	0		0	0		1	0	0		
217		0	0		0	1		1	0	0		
220		3	0		1	1		2	0	0		1
223		0	0		0	0		1	0	0		
224		0	0		0	1		0	0	0		
228		0	0		0	1		0	1	0		
230		2	0		1	3		1	0	1		5
231		0	0		0	0		1	0	0		
240		0	0		0	2		0	1	0		1
241		0	0		0	1		0	0	0		
244		0	0		0	1		0	0	0		
245		1	0		0	0		0	0	0		
248		1	0		0	0		0	0	0		
250		5	0		2	1		4	3	1		4
255		1	0		0	0		0	0	0		
256		0	0		0	1		0	0	0		2
257		0	0		0	0		0	1	0		
259		0	0		0	1		0	0	0		
260		1	0		0	2		1	0	0		1
261		0	0		0	1		0	0	0		
262		0	0		0	1		0	0	0		
263		0	0		1	0		0	0	0		
265		0	0		0	0		1	0	0		
270		2	0		0	1		0	1	0		
274		0	0		0	1		0	0	0		
275		1	0		0	0		0	0	0		
276		0	0		0	0		1	0	0		
278		1	0		0	0		0	0	0		
279		0	0		0	0		1	0	0		
280		2	0		0	0		2	0	0		1
284		0	0		0	0		1	0	0		1
287		0	0		0	1		0	0	0		
289		0	0		0	0		0	1	0		
290		1	0		0	1		0	0	0		
300		18	5		6	11		14	3	6		16
302		1	0		0	0		0	0	0		1
303		0	0		0	0		0	1	0		1
306		0	0		1	0		0	0	0		
308		0	0		0	1		0	0	0		



変数名	値名	調査国										
		1 日本	2 韓国	3 米国	4 ドイツ	5 中国	6 ロシア	7 フィリピン	8 トルコ	9 ブラジル	10 バングラデシュ	11 日本2
	310	1	0		0	1		0	0	0		
	312	0	0		0	1		0	0	0		
	313	0	0		0	1		0	0	0		
	315	0	0		0	0		1	0	0		1
	316	0	0		0	1		0	0	0		
	330	0	0		0	0		1	0	0		
	347	1	0		0	0		0	0	0		
	350	2	1		0	1		2	0	0		4
	357	1	1		0	0		0	0	0		
	358	1	0		0	0		0	0	0		
	360	1	0		0	0		0	0	0		
	366	0	0		0	0		1	0	0		
	370	1	0		0	0		0	0	0		4
	380	3	0		0	0		0	0	0		2
	383	0	0		0	1		0	0	0		
	384	0	0		0	1		0	0	0		
	400	10	3		4	1		3	1	1		9
	409	1	0		0	0		0	0	0		
	410	0	1		0	1		0	0	0		
	412	0	0		0	1		0	0	0		
	420	0	0		0	2		0	0	0		
	423	1	0		0	0		0	0	0		
	425	1	0		0	0		0	0	0		
	435	1	0		0	0		0	0	0		1
	440	0	0		0	0		1	0	0		
	443	1	0		0	0		0	0	0		
	450	0	0		0	0		0	2	1		4
	451	0	0		0	1		0	0	0		
	453	1	0		0	0		0	0	0		
	470	0	1		0	0		0	0	0		
	480	0	0		0	1		0	0	0		
	481	1	0		0	0		0	0	0		
	493	0	0		0	1		0	0	0		
	498	0	0		0	1		0	0	0		
	500	24	10		2	5		13	2	4		23
	508	1	0		0	0		0	0	0		
	509	1	0		0	0		0	0	0		
	517	0	0		0	1		0	0	0		
	520	0	1		1	0		0	0	0		
	521	0	0		0	1		0	0	0		
	532	0	1		0	0		0	0	0		
	540	0	0		0	1		0	0	0		1
	542	1	0		0	0		0	0	0		
	543	1	0		0	0		0	0	0		
	544	1	0		0	0		0	0	0		
	550	0	0		0	0		1	0	0		1
	564	1	0		0	0		0	0	0		
	568	0	0		0	1		0	0	0		
	570	1	0		0	0		0	0	0		
	585	0	0		0	0		1	0	0		
	590	1	0		0	1		0	0	0		
	600	7	1		3	2		1	1	0		7
	618	0	0		0	1		0	0	0		
	629	1	0		0	0		0	0	0		
	640	1	0		0	1		0	0	0		
	650	2	0		0	1		0	0	0		1
	655	0	0		0	1		0	0	0		1
	657	1	0		0	0		0	0	0		
	660	1	0		0	1		0	0	0		1
	670	1	0		0	0		0	0	0		
	675	0	0		0	0		1	0	0		
	680	1	0		0	0		0	0	0		1
	700	5	2		0	1		2	0	0		7
	743	0	0		0	1		0	0	0		
	746	1	0		0	0		0	0	0		
	800	8	2		0	2		3	1	0		5
	809	0	1		0	0		0	0	0		
	833	0	0		0	1		0	0	0		
	840	1	0		0	0		0	0	0		

変数名	値名	調査国													
		1 日本	2 韓国	3 米国	4 ドイツ	5 中国	6 ロシア	7 フィリピン	8 トルコ	9 ブラジル	10 バングラデシュ	11 日本2			
	842	1	0		0	0		0	0	0					
	850	1	0		0	0		0	0	0					
	856	0	0		0	1		0	0	0					
	860	0	0		0	1		0	0	0					1
	870	1	0		0	0		0	0	0					1
	878	0	0		0	1		0	0	0					
	888	1	0		0	0		0	0	0					
	889	1	0		0	0		0	0	0					
	890	0	0		0	1		0	0	0					
	900	2	0		1	0		1	0	0					1
	930	0	1		0	0		0	0	0					
	932	1	0		0	0		0	0	0					
	950	2	0		0	0		0	0	0					
	980	0	0		0	1		0	0	0					
	1000	10	5		0	4		2	3	1					10
	1014	1	0		0	0		0	0	0					
	1050	1	0		0	0		0	0	0					
	1056	1	0		0	0		0	0	0					
	1062	1	0		0	0		0	0	0					
	1100	1	1		0	0		0	0	0					2
	1122	0	0		0	0		1	0	0					
	1190	0	0		0	1		0	0	0					
	1197	1	0		0	0		0	0	0					
	1200	7	0		0	3		1	0	0					6
	1205	1	0		0	0		0	0	0					1
	1250	1	0		0	0		0	0	0					1
	1253	1	0		0	0		0	0	0					
	1300	0	1		0	2		0	0	0					1
	1321	1	0		0	0		0	0	0					
	1344	0	0		0	1		0	0	0					
	1400	1	0		1	1		0	0	0					1
	1407	0	0		0	0		0	0	1					
	1449	0	0		0	1		0	0	0					
	1485	0	0		0	1		0	0	0					
	1500	5	2		0	2		1	1	0					6
	1532	0	0		0	0		0	0	1					
	1550	1	0		0	0		0	0	0					
	1600	0	0		0	1		1	0	0					1
	1782	1	0		0	0		0	0	0					
	1800	2	0		0	1		2	0	0					
	1971	0	0		0	0		0	0	1					
	1977	0	0		0	0		0	0	1					
	1993	0	0		0	0		1	0	0					
	1999	0	0		0	0		2	0	0					
	2000	7	0		0	2		3	0	0					12
	2002	0	0		0	0		0	0	1					
	2052	1	0		0	0		0	0	0					
	2100	1	0		0	0		0	0	0					1
	2185	1	0		0	0		0	0	0					
	2300	1	0		0	0		0	0	0					
	2400	0	1		0	0		0	0	0					1
	2500	1	0		1	0		0	0	0					
	2600	1	0		0	1		0	0	0					
	2775	0	0		0	1		0	0	0					
	2800	3	1		1	1		0	0	0					
	2876	1	0		0	0		0	0	0					
	3000	18	3		1	2		5	0	1					3
	3218	0	0		0	1		0	0	0					
	3300	1	0		0	0		0	0	0					
	3400	1	0		0	0		0	0	0					
	3500	1	0		0	0		0	0	0					1
	3703	0	0		1	0		0	0	0					

変数名	値名	調査国										
		1 日本	2 韓国	3 米国	4 ドイツ	5 中国	6 ロシア	7 フィリピン	8 トルコ	9 ブラジル	10 バングラデシュ	11 日本2
	3800	0	1		0	0		0	0	0		1
	3968	0	0		0	1		0	0	0		
	3986	0	0		0	0		1	0	0		
	4000	6	1		1	0		2	1	0		2
	4493	0	0		0	0		1	0	0		
	4500	1	0		0	0		0	1	0		
	4800	1	0		0	0		0	0	0		1
	5000	7	1		1	1		2	1	0		5
	5250	1	0		0	0		0	0	0		
	5500	1	0		0	0		0	0	0		1
	5577	1	0		0	0		0	0	0		1
	5825	1	0		0	0		0	0	0		
	6000	2	1		0	1		1	0	1		2
	6100	1	0		0	0		0	0	0		
	6170	1	0		0	0		0	0	0		
	6750	0	1		0	0		0	0	0		
	6867	0	1		0	0		0	0	0		
	7000	1	0		1	0		2	0	1		2
	7200	1	0		0	0		0	0	0		
	7500	2	0		0	0		0	0	0		
	8000	2	0		0	0		1	0	0		6
	8144	1	0		0	0		0	0	0		
	8494	1	0		0	0		0	0	0		
	8650	1	0		0	0		0	0	0		
	9000	1	0		0	1		0	0	0		1
	9273	1	0		0	0		0	0	0		
	9464	1	0		0	0		0	0	0		
	9600	0	0		1	0		0	0	0		
	10000	4	2		1	0		0	0	0		3
	10500	0	0		0	0		1	0	0		
	12000	3	0		0	0		0	0	0		2
	12231	1	0		0	0		0	0	0		
	13000	1	0		0	0		0	0	0		
	13526	1	0		0	0		0	0	0		
	14000	0	1		0	0		0	0	0		
	15000	1	1		0	0		0	0	1		
	16000	0	0		2	0		0	0	0		
	17755	0	0		0	0		1	0	0		
	18000	1	0		0	0		1	0	0		1
	20000	1	1		1	2		0	0	0		3
	25000	1	0		0	0		0	0	0		
	30000	2	1		0	0		0	0	0		2
	35000	1	0		0	0		0	0	1		
	40000	0	2		0	1		0	0	0		
	43000	1	0		0	0		0	0	0		
	50000	2	1		0	0		0	0	0		2
	52810	1	0		0	0		0	0	0		
	53000	1	0		0	0		0	0	0		
	60000	1	1		0	0		0	0	0		
	66684	1	0		0	0		0	0	0		
	75805	1	0		0	0		0	0	0		
	100000	2	0		0	0		0	0	1		2
	113484	1	0		0	0		0	0	0		
	120000	1	0		0	0		0	0	0		
	130000	0	0		0	0		0	0	1		
	300000	0	1		0	0		0	0	0		
	400000	1	0		0	0		0	0	0		1
	500000	0	1		0	0		0	0	0		
	1000000	0	0		0	0		2	0	0		
	2000000	1	1		0	0		0	0	0		
	3000000	0	0		1	0		0	0	0		
	4330000	1	0		0	0		0	0	0		
j_q321b 団体会員数 (設立時) (元データ)	0	96	0		549	241		1	15	0		119
	1	19	8		22	16		6	0	118		31
	2	10	3		11	8		3	0	14		13
	3	8	3		4	7		2	0	3		9
	4	12	2		7	9		0	0	0		15
	5	11	3		5	7		2	0	2		19
	6	13	1		1	5		0	0	0		15
	7	13	0		5	4		0	5	0		12
	8	11	3		3	5		0	0	0		11
	9	4	0		0	4		1	0	0		9

変数名	値名	調査国										
		1 日本	2 韓国	3 米国	4 ドイツ	5 中国	6 ロシア	7 フィリピン	8 トルコ	9 ブラジル	10 バングラデシュ	11 日本2
	10	15	9		11	9		1	1	1		35
	11	4	0		1	6		0	0	0		7
	12	8	2		0	0		4	0	0		7
	13	4	0		0	1		0	0	0		10
	14	3	2		1	2		0	0	1		8
	15	8	6		2	8		2	0	0		9
	16	3	0		0	4		0	0	0		2
	17	5	0		0	8		0	0	0		8
	18	5	0		0	3		0	0	0		8
	19	5	0		0	6		0	0	0		7
	20	23	5		5	15		0	2	2		22
	21	5	0		0	2		0	0	0		5
	22	7	0		0	6		0	1	0		7
	23	4	0		0	6		0	0	0		2
	24	2	0		0	3		1	0	0		5
	25	3	0		0	6		0	0	1		6
	26	5	0		0	3		0	0	0		5
	27	5	0		0	1		0	0	0		4
	28	3	2		1	1		2	0	0		4
	29	1	0		0	1		0	0	0		1
	30	16	2		2	13		5	1	2		25
	31	1	0		0	1		0	0	0		1
	32	0	0		0	0		0	0	1		1
	33	3	0		0	2		0	0	0		2
	34	1	1		0	1		0	0	0		2
	35	7	0		0	1		0	0	0		12
	36	2	1		0	6		0	0	0		7
	37	0	0		0	3		0	0	0		3
	38	2	0		0	0		0	0	0		5
	39	4	0		0	1		0	0	0		4
	40	8	1		0	8		1	1	0		9
	41	1	0		0	0		0	0	0		2
	42	3	0		0	0		0	0	0		
	43	3	1		1	2		0	0	0		10
	44	3	0		0	2		1	0	0		4
	45	5	0		0	3		0	0	0		5
	46	10	0		0	2		0	0	0		6
	47	7	0		0	2		0	0	0		19
	48	1	0		0	0		0	0	0		6
	49	1	0		0	0		0	0	0		
	50	13	2		3	12		6	1	0		15
	51	2	0		0	0		0	0	0		1
	52	1	0		0	1		1	0	0		
	53	3	1		0	0		0	0	0		2
	54	1	0		0	3		0	0	0		3
	55	1	0		0	0		0	0	0		
	56	2	0		0	1		0	0	0		2
	57	0	0		0	2		0	0	0		
	58	4	0		0	0		0	0	0		2
	59	0	0		0	1		0	0	0		2
	60	7	0		1	5		3	0	1		6
	61	0	0		0	2		0	0	0		1
	62	2	0		0	2		0	0	0		1
	63	0	0		0	1		0	0	0		1
	66	0	0		0	2		0	0	0		2
	68	0	0		0	3		0	1	0		
	69	1	0		0	0		0	0	0		1
	70	5	2		0	2		0	1	0		3
	71	0	0		0	2		0	0	0		1
	72	2	0		0	3		0	0	0		1
	73	1	0		0	0		0	0	0		1
	75	4	0		0	0		1	0	1		3
	76	2	0		0	1		0	0	0		
	78	0	0		0	1		0	0	0		1
	79	0	1		0	0		0	0	0		
	80	2	1		1	1		1	0	0		13
	82	1	1		0	1		0	0	0		1
	83	1	0		0	1		0	0	0		1
	84	1	0		0	1		0	0	0		2
	85	2	0		0	2		0	0	0		
	86	0	0		0	2		0	0	0		
	87	1	0		0	0		0	0	0		
	89	1	0		0	0		0	0	0		1
	90	3	0		0	1		0	0	0		1
	91	0	0		0	0		1	0	0		1
	92	1	0		0	0		0	0	0		
	94	1	0		0	0		1	0	0		
	96	0	0		0	1		0	0	0		2
	98	2	0		0	0		0	0	0		1

変数名	値名	調査国										
		1 日本	2 韓国	3 米国	4 ドイツ	5 中国	6 ロシア	7 フィリピン	8 トルコ	9 ブラジル	10 バングラデシュ	11 日本2
100		10	3		2	2		2	1	0		9
101		0	0		0	1		0	0	0		
102		2	0		0	1		0	0	0		
103		1	0		0	0		0	0	0		
104		1	0		0	1		0	0	0		
105		2	0		0	0		0	0	0		
107		0	0		0	1		0	0	0		
108		1	0		1	0		0	0	0		2
109		0	0		0	1		0	0	0		
110		1	0		0	2		0	0	0		
111		1	0		0	0		0	0	0		1
112		0	0		0	1		0	0	0		
113		0	0		0	1		0	0	0		
114		1	0		0	1		0	0	0		2
115		0	0		0	0		1	1	0		
116		1	0		0	1		0	0	0		1
119		0	0		0	1		0	0	0		
120		2	0		1	3		0	0	0		7
121		0	0		0	1		0	0	0		
125		1	0		0	0		0	0	0		
126		0	0		0	1		0	0	0		1
127		0	0		0	1		0	0	0		
129		0	0		0	1		0	0	0		1
130		1	0		0	1		0	0	0		2
133		1	0		0	0		0	0	0		
134		2	0		0	0		0	0	0		
135		1	0		0	0		0	0	0		
146		0	0		1	0		0	0	0		
147		1	0		0	0		0	0	0		
149		0	0		0	1		0	0	0		
150		2	1		0	1		2	0	0		6
153		1	0		0	1		0	0	0		
155		1	0		0	0		1	0	0		
157		3	0		0	0		0	0	0		1
160		1	0		0	0		0	0	0		2
162		0	0		0	0		1	0	0		
164		1	0		0	0		0	0	0		
165		0	0		0	1		0	0	0		
166		1	0		0	0		0	0	0		1
170		0	1		0	1		0	0	0		1
178		0	0		0	0		0	0	1		
180		1	0		0	0		0	0	0		1
187		1	0		0	0		0	0	0		
198		1	0		0	0		0	0	0		
200		6	1		0	5		3	0	0		8
201		1	0		0	0		0	0	0		
203		1	0		0	0		0	0	0		1
210		1	0		0	0		0	0	0		1
215		1	0		0	0		0	0	1		
230		1	0		0	0		0	0	0		1
234		1	0		0	0		0	0	0		
238		0	0		0	1		0	0	0		
250		1	0		0	0		1	0	0		2
252		1	0		0	0		0	0	0		
254		0	0		0	1		0	0	0		1
260		1	0		0	2		0	0	0		
290		1	0		0	0		0	0	0		
300		5	0		0	0		0	0	2		3
306		1	0		0	0		0	0	0		
326		0	0		0	0		1	0	0		
330		0	1		0	0		0	0	0		
350		1	1		0	0		0	0	0		
357		0	1		0	0		0	0	0		
368		0	0		0	1		0	0	0		
380		2	0		0	0		0	0	0		1
384		1	0		0	0		0	0	0		
386		0	0		0	1		0	0	0		
400		3	0		0	0		0	0	0		5
410		0	0		0	1		0	0	0		
411		0	0		0	1		0	0	0		
428		1	0		0	0		0	0	0		
437		1	0		0	0		0	0	0		
439		0	0		0	1		0	0	0		

変数名	値名	調査国										
		1 日本	2 韓国	3 米国	4 ドイツ	5 中国	6 ロシア	7 フィリピン	8 トルコ	9 ブラジル	10 バングラデシュ	11 日本2
	460	1	0		0	0		0	0	0		1
	500	3	0		0	0		1	0	0		3
	510	0	0		0	0		1	0	0		
	513	1	0		0	0		0	0	0		
	540	0	0		0	1		0	0	0		1
	600	2	0		1	0		0	0	0		1
	626	1	0		0	0		0	0	0		1
	680	0	0		0	0		1	0	0		
	700	0	0		0	2		0	0	0		1
	964	1	0		0	0		0	0	0		
	999	0	0		0	1		0	0	0		
	1000	0	0		1	1		1	0	0		
	1100	0	1		0	0		0	0	0		
	1109	1	0		0	0		0	0	0		
	1200	0	0		0	1		0	0	0		1
	1300	1	0		0	1		0	0	0		
	1900	1	0		0	0		0	0	0		
	2000	1	0		0	1		0	0	0		1
	2100	0	0		0	0		1	0	0		
	3000	1	0		0	0		0	0	0		
	3200	0	0		0	0		1	0	0		
	3329	1	0		0	0		0	0	0		
	4000	0	0		0	0		1	0	0		
	5000	0	1		0	0		0	0	0		
	7549	1	0		0	0		0	0	0		
	10000	0	0		0	0		1	0	0		
	30000	1	1		0	0		0	0	0		
j_q321c 所属人数合計 (設立時) (元データ)	0	61	0			344		0	0	0		51
	1	1	0			1		1	0	39		
	2	0	1			0		0	0	3		1
	3	1	0			0		0	0	0		
	4	0	1			0		1	0	1		1
	5	2	4			0		3	0	2		3
	6	0	1			1		1	0	4		2
	7	0	1			1		3	2	0		1
	8	1	1			1		0	0	1		1
	9	0	0			0		0	2	0		2
	10	1	2			1		5	1	1		4
	11	0	0			0		2	0	0		
	12	1	1			0		6	0	2		1
	13	1	0			0		1	0	0		1
	14	2	0			0		1	0	0		
	15	0	5			2		5	0	3		3
	16	0	0			1		2	0	0		
	17	1	1			1		0	0	0		
	19	2	0			0		1	0	0		3
	20	3	4			1		8	0	3		6
	21	0	1			1		1	0	0		1
	22	1	0			0		0	0	0		
	24	0	1			0		0	0	0		
	25	1	0			1		2	0	0		
	28	1	0			0		0	0	0		
	30	4	7			3		6	1	2		8
	31	0	0			1		0	0	0		1
	32	0	2			1		0	0	0		1
	34	0	0			0		1	0	0		
	35	0	2			1		2	0	0		
	36	0	0			2		1	0	0		1
	37	0	0			1		0	0	0		
	40	2	1			5		7	0	0		7
	41	1	0			0		0	0	0		
	42	1	0			1		0	0	0		
	43	0	1			0		0	0	0		
	45	1	1			1		1	0	0		1
	47	0	0			1		0	0	0		2
	50	5	6			7		13	1	0		5
	51	1	0			1		0	0	0		
	52	1	0			2		0	0	0		
	54	0	0			2		0	0	1		
	55	0	0			1		1	0	0		1
	56	1	1			1		0	0	0		
	57	0	0			0		1	0	0		
	59	0	0			0		1	0	0		

変数名	値名	調査国											
		1 日本	2 韓国	3 米国	4 ドイツ	5 中国	6 ロシア	7 フィリピン	8 トルコ	9 ブラジル	10 バングラデシュ	11 日本2	
60		2	2			2		2	0	0			5
61		0	0			1		1	0	0			
62		0	0			1		0	0	0			1
63		1	0			0		1	0	0			
65		1	0			1		0	0	0			
68		0	0			2		0	0	0			
70		1	0			3		1	0	0			1
71		0	0			1		0	0	0			
73		0	0			0		1	0	0			1
74		0	0			1		0	0	0			
75		0	0			2		2	0	0			1
76		0	0			1		1	0	0			1
77		0	0			2		0	0	0			
78		0	0			1		0	0	0			
80		3	1			5		7	0	1			6
82		0	1			0		0	0	0			1
83		1	0			0		0	0	0			
85		1	0			0		0	0	0			
86		0	0			1		0	0	0			
88		1	0			0		0	0	0			
90		1	1			1		0	0	1			2
98		1	0			1		0	0	0			
100		8	6			6		13	0	1			9
101		0	0			2		0	0	0			
104		0	0			1		0	0	0			
105		0	0			1		0	0	0			
108		0	0			1		0	0	0			
109		0	0			0		1	0	0			1
110		2	1			1		2	0	0			
112		0	0			0		1	0	0			1
115		1	0			0		0	0	0			
118		0	0			0		1	0	0			
120		4	1			3		4	0	0			4
124		0	0			1		0	0	0			
127		0	0			1		0	0	0			
128		0	0			1		1	0	0			1
130		3	0			2		0	0	0			1
131		1	0			0		0	0	0			
138		0	0			1		0	0	0			
140		0	0			0		1	0	0			1
144		0	0			1		0	0	0			
147		0	0			0		1	0	0			
150		0	4			2		4	0	0			6
151		0	0			0		1	0	0			
152		0	0			1		0	0	0			
153		0	0			1		0	0	0			
160		0	1			0		0	0	0			2
162		0	0			0		1	0	0			
170		1	0			0		1	0	0			
178		0	0			1		0	0	0			
179		1	0			0		1	0	0			1
180		0	0			0		2	0	0			2
185		0	0			0		1	0	0			
186		1	0			0		0	0	0			
192		0	0			1		0	0	0			
198		0	0			1		0	0	0			
200		2	10			4		9	0	0			11
202		1	0			0		1	0	0			
204		0	0			1		0	0	0			
205		0	0			1		0	0	0			
208		0	0			1		0	0	0			
209		0	0			0		1	0	0			
210		0	0			1		1	0	0			
231		0	0			0		1	0	0			
232		0	1			0		0	0	0			
234		0	0			1		0	0	0			
238		1	0			0		0	0	0			
240		2	0			1		0	0	0			1
241		0	0			1		0	0	0			
245		0	0			0		1	0	0			
250		1	0			0		4	0	0			1
256		0	0			0		1	0	0			
271		0	0			1		0	0	0			
284		1	0			0		0	0	0			
285		0	0			3		0	0	0			

変数名	値名	調査国										
		1 日本	2 韓国	3 米国	4 ドイツ	5 中国	6 ロシア	7 フィリピン	8 トルコ	9 ブラジル	10 バングラデシュ	11 日本2
289		0	0			1		0	0	0		
300		2	3			5		7	1	0		7
310		1	0			0		0	0	0		1
313		0	0			1		0	0	0		
320		1	0			0		1	0	0		
336		0	0			2		0	0	0		
337		0	0			0		1	0	0		
340		0	0			1		0	0	0		
350		1	1			0		3	0	0		3
371		1	0			0		0	0	0		
398		1	0			0		0	0	0		
400		3	1			1		1	0	0		1
410		0	1			0		0	0	0		
420		0	1			0		0	0	0		
424		0	0			1		0	0	0		
439		0	0			1		0	0	0		
450		1	0			1		0	0	0		
451		0	0			1		0	0	0		
459		1	0			0		0	0	0		
460		1	0			0		0	0	0		
461		0	0			1		0	0	0		
465		0	0			1		0	0	0		
480		0	0			1		0	0	0		
489		0	1			0		0	0	0		
493		0	0			1		0	0	0		
498		0	0			1		0	0	0		
500		7	2			0		2	0	1		4
507		0	1			0		0	0	0		
520		1	0			0		0	0	0		
543		1	0			0		0	0	0		
569		1	0			0		0	0	0		
570		0	0			1		0	0	0		
585		0	0			0		1	0	0		
590		0	0			1		0	0	0		
600		2	1			1		5	0	0		2
624		0	0			1		0	0	0		
630		1	0			0		0	0	0		
637		0	0			1		0	0	0		
700		2	0			3		0	0	0		1
735		0	0			0		1	0	0		
800		4	0			4		0	0	0		2
850		0	0			1		0	0	0		
856		0	0			1		0	0	0		
860		0	0			1		0	0	0		
870		0	1			0		0	0	0		
900		1	1			0		1	0	0		1
945		1	0			0		0	0	0		
1000		10	3			2		2	0	0		9
1020		0	0			1		0	0	0		1
1100		3	0			1		0	0	0		
1128		1	0			0		0	0	0		
1190		0	0			1		0	0	0		
1200		3	1			3		0	0	0		3
1250		1	0			0		0	0	0		
1300		0	0			1		0	0	0		1
1344		0	0			1		0	0	0		
1367		1	0			0		0	0	0		
1400		2	0			0		0	0	0		
1500		5	1			1		0	0	0		
1520		1	0			0		0	0	0		
1572		1	0			0		0	0	0		
1600		1	0			1		0	0	0		1
1700		1	0			0		0	0	0		
1800		1	0			0		0	0	0		2
1826		0	1			0		0	0	0		
1873		1	0			0		0	0	0		
1900		1	0			0		0	0	0		
2000		10	0			3		2	0	0		6
2142		0	0			1		0	0	0		
2200		1	0			0		1	0	0		
2228		0	1			0		0	0	0		
2260		1	0			0		0	0	0		
2450		0	1			0		0	0	0		
2500		1	1			2		0	0	0		1
2545		1	0			0		0	0	0		
2600		0	0			0		1	0	0		
2700		1	0			1		0	0	0		



変数名	値名	調査国										
		1 日本	2 韓国	3 米国	4 ドイツ	5 中国	6 ロシア	7 フィリピン	8 トルコ	9 ブラジル	10 バングラデシュ	11 日本2
	2800	1	0			0		0	0	0		1
	2910	0	0			1		0	0	0		
	3000	7	1			3		1	1	0		3
	3106	1	0			0		0	0	0		
	3430	0	0			1		0	0	0		
	3500	1	0			0		0	0	0		3
	3967	0	0			1		0	0	0		
	4000	3	0			0		0	0	0		2
	4500	1	0			1		0	0	0		
	4600	1	0			0		0	0	0		1
	4886	1	0			0		0	0	0		
	4904	1	0			0		0	0	0		
	5000	13	2			0		1	0	0		7
	5200	1	0			0		0	0	0		
	5400	1	0			0		0	0	0		
	5467	1	0			0		0	0	0		
	5500	1	0			0		0	0	0		
	5840	1	0			0		0	0	0		
	5860	1	0			0		0	0	0		
	6000	1	4			0		1	0	0		5
	6196	1	0			0		0	0	0		
	6446	1	0			0		0	0	0		
	7000	3	0			1		0	0	0		3
	7300	0	0			1		0	0	0		1
	7386	1	0			0		0	0	0		
	7500	1	0			0		0	0	0		2
	8000	0	0			0		1	0	0		
	8100	0	0			1		0	0	0		
	9000	1	0			0		0	0	0		3
	9100	0	0			1		0	0	0		
	9143	1	0			0		0	0	0		
	9600	1	0			0		0	0	0		
	10000	7	1			5		2	1	0		7
	10619	0	0			1		0	0	0		
	10843	0	0			0		1	0	0		
	12000	3	0			1		0	0	0		1
	13200	0	0			1		0	0	0		
	14000	0	0			0		1	0	0		
	15000	0	3			0		1	0	0		2
	15050	0	1			0		0	0	0		
	18000	0	0			1		1	0	0		
	18600	0	0			1		0	0	0		
	20000	3	1			2		1	0	0		4
	21500	1	0			0		0	0	0		
	25000	1	0			0		0	0	0		2
	30000	0	1			0		0	0	0		2
	32000	0	0			0		1	0	0		
	35000	1	0			0		0	0	0		
	37000	1	0			0		0	0	0		
	40000	2	1			0		0	0	0		1
	43000	1	0			0		0	0	0		
	45000	1	0			0		0	0	0		
	45527	1	0			0		0	0	0		
	50000	3	0			1		0	0	0		2
	60000	0	0			1		0	0	1		1
	67775	1	0			0		0	0	0		
	70000	1	0			0		0	0	0		1
	78000	0	0			1		0	0	0		
	83000	1	0			0		0	0	0		
	100000	2	1			1		1	0	0		2
	125000	0	0			1		0	0	0		
	128640	0	0			1		0	0	0		
	130000	1	0			0		0	0	0		1
	160000	1	0			0		0	0	0		
	200000	4	0			1		0	0	0		3
	220000	1	0			0		0	0	0		
	240000	1	0			0		0	0	0		1
	250000	1	0			1		0	0	0		2
	300000	1	0			0		0	0	0		
	567500	1	0			0		0	0	0		
	660000	1	0			0		0	0	0		
	700000	1	0			0		0	0	0		
	800000	1	0			0		0	0	0		
	1000000	0	0			0		1	0	0		
	1100000	0	1			0		0	0	0		
	1500000	0	0			1		0	0	0		
	2000000	1	0			0		0	0	0		1

変数名	値名	調査国										
		1 日本	2 韓国	3 米国	4 ドイツ	5 中国	6 ロシア	7 フィリピン	8 トルコ	9 ブラジル	10 バングラデシュ	11 日本2
	2700000	0	1			0		0	0	0		
	4000000	1	0			0		0	0	0		1
	30000000	1	0			0		0	0	0		
j_g322a 個人会員数 (10年前) (元データ)	0	75	0		358			4	2	0		
	1	4	0		0			2	0	3		
	2	3	0		0			1	0	0		
	3	4	0		3			2	0	1		
	4	1	2		0			1	0	0		
	5	0	1		0			3	0	3		
	6	0	1		0			0	0	1		
	7	3	0		5			1	0	1		
	8	3	0		1			2	0	1		
	9	2	0		1			1	0	0		
	10	6	0		7			9	0	4		
	11	0	0		2			1	0	0		
	12	2	0		6			0	1	0		
	13	1	1		0			0	0	1		
	14	3	2		1			0	0	0		
	15	3	0		10			5	0	4		
	16	2	0		1			0	0	0		
	17	0	0		0			1	0	0		
	18	2	0		0			1	0	0		
	19	2	0		0			0	0	1		
	20	5	1		13			9	2	8		
	22	1	0		0			1	0	1		
	24	3	0		0			0	0	0		
	25	3	0		5			5	2	0		
	26	1	1		0			1	0	0		
	27	1	0		0			0	0	0		
	28	1	1		0			1	0	0		
	29	1	0		1			0	0	1		
	30	7	3		13			12	3	14		
	31	2	0		0			0	0	0		
	32	0	0		1			1	0	0		
	33	1	0		0			0	0	0		
	34	0	0		0			1	0	0		
	35	1	2		1			1	0	0		
	36	0	0		1			1	1	0		
	37	2	1		0			2	0	0		
	40	4	1		8			7	2	3		
	41	1	0		0			1	0	0		
	42	0	0		0			0	0	1		
	43	2	1		1			0	0	0		
	45	1	1		1			2	0	0		
	46	1	0		1			0	0	0		
	47	0	1		0			0	0	0		
	49	2	0		1			0	0	0		
	50	11	6		14			10	3	6		
	51	1	0		0			0	0	0		
	52	0	0		0			1	0	0		
	54	1	1		0			0	0	0		
	55	3	0		2			2	0	0		
	56	2	0		0			2	0	0		
	57	0	1		0			1	0	0		
	58	3	0		0			0	0	0		
	60	5	2		7			8	2	7		
	61	1	0		0			0	0	0		
	62	1	0		0			0	0	0		
	63	0	0		0			0	0	2		
	64	0	0		0			0	1	1		
	65	3	0		0			1	1	1		
	66	0	0		1			0	0	0		
	68	1	0		0			0	0	0		
	70	2	2		3			5	2	3		
	71	1	0		0			0	0	0		
	72	1	0		0			0	0	1		
	74	2	0		0			0	1	0		
	75	0	0		0			2	0	0		
	76	4	0		1			0	0	0		
	78	2	1		0			0	0	0		
	79	2	0		0			0	0	0		
	80	4	2		6			2	2	7		
	83	2	0		0			1	0	0		
	84	1	0		0			1	0	0		

変数名	値名	調査国										
		1 日本	2 韓国	3 米国	4 ドイツ	5 中国	6 ロシア	7 フィリピン	8 トルコ	9 ブラジル	10 バングラデシュ	11 日本2
85		2	0		0			1	0	1		
86		0	0		0			1	0	0		
87		1	0		0			0	0	0		
88		0	1		1			0	0	0		
89		2	1		0			0	0	0		
90		5	0		1			4	2	2		
92		0	1		0			0	0	0		
93		0	0		0			0	1	0		
95		2	1		0			1	0	0		
96		1	0		0			0	0	0		
97		1	0		0			0	0	0		
100		20	7		5			12	2	9		
102		0	0		1			2	0	0		
105		2	0		0			0	0	0		
106		1	0		0			0	0	0		
108		1	0		0			0	0	0		
110		4	0		0			3	0	2		
115		0	0		0			1	0	0		
116		1	0		0			0	0	0		
120		4	1		3			1	3	8		
123		0	1		0			0	0	0		
124		1	0		0			0	0	0		
125		2	0		0			0	0	0		
126		1	0		0			0	0	0		
127		0	0		1			0	0	0		
128		2	0		0			1	0	0		
130		2	2		4			1	0	2		
134		2	0		0			1	0	0		
135		0	0		1			0	1	0		
137		1	0		0			0	0	0		
139		1	0		0			0	0	0		
140		2	0		1			1	0	0		
145		0	0		0			1	0	0		
146		1	0		0			0	0	0		
147		1	0		0			0	0	0		
150		8	3		5			7	3	8		
151		0	0		0			0	1	0		
154		1	0		0			0	0	0		
155		1	0		1			0	0	0		
158		1	0		0			0	0	0		
160		6	2		1			1	0	0		
165		0	1		0			0	0	0		
168		1	0		0			0	0	0		
170		1	1		0			1	0	0		
172		1	0		0			0	0	0		
173		1	0		0			0	0	0		
175		0	0		0			0	1	0		
180		3	1		2			3	1	1		
181		1	0		0			0	0	0		
185		0	0		0			1	0	0		
190		1	0		0			2	1	0		
200		13	5		10			10	2	5		
205		1	0		0			0	0	0		
210		1	0		1			0	0	0		
215		3	0		0			0	0	0		
216		1	0		0			0	0	0		
217		0	0		0			1	0	0		
220		3	0		1			0	1	0		
228		0	0		0			0	1	0		
230		3	0		1			0	0	0		
232		1	0		0			0	0	0		
235		0	0		1			0	0	0		
240		2	0		0			0	0	0		
250		8	2		5			1	3	2		
251		1	0		0			0	0	0		
252		1	0		0			0	0	0		
257		0	0		0			0	1	0		
260		1	0		0			0	1	0		
263		0	0		1			0	0	0		
270		0	0		0			0	0	1		
278		1	0		0			0	0	0		
280		1	0		0			0	0	1		
282		1	0		0			0	0	0		
289		0	0		0			0	1	0		
296		0	0		0			1	0	0		
300		16	2		12			9	2	2		
303		0	0		0			0	1	0		
306		1	0		0			0	0	0		
308		0	0		1			0	0	0		

変数名	値名	調査国										
		1 日本	2 韓国	3 米国	4 ドイツ	5 中国	6 ロシア	7 フィリピン	8 トルコ	9 ブラジル	10 バングラデシュ	11 日本2
	320	1	0		0			0	0	0		
	328	1	0		0			0	0	0		
	340	1	0		0			0	0	0		
	343	1	0		0			0	0	0		
	346	1	0		0			0	0	0		
	350	6	2		4			4	1	0		
	360	2	0		1			0	0	0		
	370	1	0		0			0	0	0		
	375	0	0		0			0	1	0		
	380	3	0		0			1	0	0		
	390	0	0		0			0	0	1		
	400	4	2		6			6	2	4		
	418	0	0		0			1	0	0		
	420	3	0		0			0	0	0		
	440	2	0		0			0	0	0		
	443	1	0		0			0	0	0		
	450	1	2		0			1	0	0		
	477	1	0		0			0	0	0		
	479	0	0		0			1	0	0		
	481	1	0		0			0	0	0		
	500	15	7		0			1	1	2		
	501	1	0		0			0	0	0		
	506	0	1		0			0	0	0		
	508	1	0		0			0	0	0		
	510	0	0		2			0	0	0		
	512	0	0		1			0	0	0		
	520	0	0		1			0	0	0		
	547	1	0		0			0	0	0		
	550	1	0		0			0	0	0		
	563	0	0		1			0	0	0		
	570	0	1		0			0	0	0		
	580	0	1		1			0	0	0		
	584	0	0		0			1	0	0		
	585	0	0		0			1	0	0		
	600	11	4		2			3	3	1		
	608	1	0		0			0	0	0		
	611	0	0		1			0	0	0		
	630	1	0		0			0	0	0		
	645	1	0		0			0	0	0		
	647	1	0		0			0	0	0		
	650	0	0		3			0	0	0		
	654	1	0		0			0	0	0		
	656	1	0		0			0	0	0		
	659	1	0		0			0	0	0		
	673	1	0		0			0	0	0		
	681	1	0		0			0	0	0		
	700	6	1		2			0	1	0		
	720	2	0		0			0	1	0		
	730	0	0		1			0	0	0		
	741	0	0		1			0	0	0		
	750	2	0		1			0	0	0		
	778	1	0		0			0	0	0		
	800	9	3		6			1	1	3		
	837	0	1		0			0	0	0		
	850	0	1		1			0	0	0		
	866	1	0		0			0	0	0		
	880	1	0		0			0	0	0		
	888	1	0		0			0	0	0		
	900	6	1		1			0	0	0		
	907	1	0		0			0	0	0		
	950	1	0		1			0	0	0		
	953	0	1		0			0	0	0		
	980	1	0		0			0	0	0		
	1000	13	3		1			3	3	3		
	1100	3	0		3			0	0	0		
	1115	1	0		0			0	0	0		
	1150	1	0		0			0	0	0		
	1190	1	0		0			0	0	0		
	1200	7	0		6			1	0	1		
	1250	2	0		1			0	0	0		
	1258	1	0		0			0	0	0		
	1264	1	0		0			0	0	0		
	1300	3	0		0			0	0	0		
	1323	1	0		0			0	0	0		
	1400	1	0		0			0	0	0		
	1450	1	0		0			0	0	0		
	1459	1	0		0			0	0	0		
	1500	10	2		1			1	2	2		
	1527	1	0		0			0	0	0		

変数名	値名	調査国										
		1 日本	2 韓国	3 米国	4 ドイツ	5 中国	6 ロシア	7 フィリピン	8 トルコ	9 ブラジル	10 バングラデシュ	11 日本2
	1530	1	0		0			0	0	0		
	1573	1	0		0			0	0	0		
	1579	1	0		0			0	0	0		
	1600	3	0		1			0	1	0		
	1650	1	0		0			0	0	0		
	1680	0	0		1			0	0	0		
	1700	0	0		1			1	0	0		
	1750	1	0		0			0	0	0		
	1800	3	0		2			1	0	0		
	1834	1	0		0			0	0	0		
	1987	1	0		0			0	0	0		
	1993	1	0		0			0	0	0		
	2000	8	1		3			1	3	1		
	2100	1	1		1			0	0	0		
	2182	1	0		0			0	0	0		
	2200	2	0		3			0	0	0		
	2226	1	0		0			0	0	0		
	2238	1	0		0			0	0	0		
	2294	1	0		0			0	0	0		
	2300	0	0		1			0	1	0		
	2331	1	0		0			0	0	0		
	2400	1	1		0			0	0	0		
	2459	1	0		0			0	0	0		
	2500	5	1		0			0	0	0		
	2600	0	0		1			0	0	0		
	2700	2	0		0			0	0	0		
	2800	0	1		2			0	0	0		
	2806	1	0		0			0	0	0		
	2888	1	0		0			0	0	0		
	3000	10	5		5			2	1	0		
	3200	1	0		0			0	0	0		
	3300	1	0		0			0	0	0		
	3400	1	0		0			0	0	0		
	3450	0	0		1			0	0	0		
	3490	1	0		0			0	0	0		
	3500	4	0		4			0	1	0		
	3549	1	0		0			0	0	0		
	3600	2	0		0			0	0	0		
	3700	1	0		0			0	0	0		
	3800	1	1		1			0	0	0		
	3866	0	1		0			0	0	0		
	3884	1	0		0			0	0	0		
	3900	1	0		0			0	0	0		
	3986	0	0		0			1	0	0		
	4000	8	0		3			2	0	0		
	4115	1	0		0			0	0	0		
	4200	1	0		0			0	0	0		
	4391	1	0		0			0	0	0		
	4400	0	1		0			0	0	0		
	4500	2	1		1			0	0	0		
	4507	1	0		0			0	0	0		
	4600	1	0		0			0	0	0		
	4624	1	0		0			0	0	0		
	4700	1	0		0			0	0	0		
	4800	1	0		0			0	0	0		
	4880	1	0		0			0	0	0		
	5000	13	1		0			0	4	1		
	5005	1	0		0			0	0	0		
	5100	1	0		0			0	0	0		
	5541	0	0		0			0	1	0		
	5600	0	0		0			0	1	0		
	5680	0	0		0			0	1	0		
	5800	1	0		0			0	0	0		
	5825	1	0		0			0	0	0		
	5852	1	0		0			0	0	0		
	5900	1	0		0			0	0	0		
	6000	0	0		1			0	0	0		
	6008	1	0		0			0	0	0		
	6040	1	0		0			0	0	0		
	6170	1	0		0			0	0	0		
	6300	2	0		0			0	0	0		
	6400	1	0		0			0	0	0		
	6500	2	0		0			0	0	0		
	6700	1	0		0			0	0	0		
	6750	0	1		0			0	0	0		
	6863	0	1		0			0	0	0		
	6988	0	0		0			1	0	0		
	7000	2	0		0			0	1	0		
	7100	0	0		1			0	0	0		

変数名	値名	調査国										
		1 日本	2 韓国	3 米国	4 ドイツ	5 中国	6 ロシア	7 フィリピン	8 トルコ	9 ブラジル	10 バングラデシュ	11 日本2
	7500	2	0		0			0	0	0		
	7800	0	1		0			0	0	0		
	8000	2	0		1			0	0	0		
	8144	1	0		0			0	0	0		
	8402	1	0		0			0	0	0		
	8500	1	0		0			0	0	0		
	9000	2	0		2			0	0	1		
	9099	1	0		0			0	0	0		
	9500	1	0		0			0	0	0		
	9800	1	0		0			0	0	0		
	9982	0	0		0			1	0	0		
	10000	7	1		2			0	0	0		
	10144	1	0		0			0	0	0		
	10300	1	0		0			0	0	0		
	10900	1	0		0			0	0	0		
	11000	1	0		0			1	0	0		
	11709	1	0		0			0	0	0		
	12000	4	0		1			0	0	0		
	12231	1	0		0			0	0	0		
	13000	1	0		0			0	0	0		
	13872	1	0		0			0	0	0		
	14000	2	0		1			0	0	0		
	14500	1	0		0			0	0	0		
	15000	1	1		0			0	0	0		
	16000	4	0		1			0	0	0		
	17000	1	0		0			0	0	0		
	18000	0	2		0			0	0	0		
	18670	1	0		0			0	0	0		
	19000	2	0		1			1	0	0		
	19928	1	0		0			0	0	0		
	20000	5	0		0			1	1	0		
	22590	1	0		0			0	0	0		
	23000	1	0		0			0	0	0		
	25000	3	0		1			0	0	1		
	25013	1	0		0			0	0	0		
	27000	0	1		1			0	0	0		
	27810	1	0		0			0	0	0		
	28000	1	0		1			0	0	0		
	28400	1	0		0			0	0	0		
	29401	1	0		0			0	0	0		
	30000	2	1		1			0	0	0		
	32000	1	0		0			0	0	0		
	33200	1	0		0			0	0	0		
	35000	1	1		1			0	0	2		
	35381	1	0		0			0	0	0		
	40000	1	1		0			0	0	0		
	43080	1	0		0			0	0	0		
	45000	2	0		0			0	0	0		
	46000	0	0		1			0	0	0		
	50000	2	1		0			0	0	1		
	50665	1	0		0			0	0	0		
	51000	0	1		0			0	0	0		
	51285	1	0		0			0	0	0		
	55000	0	0		1			0	0	0		
	59000	1	0		0			0	0	0		
	60000	0	1		0			0	0	0		
	70000	0	2		0			0	0	0		
	85337	1	0		0			0	0	0		
	97000	1	0		0			0	0	0		
	100000	1	0		3			1	0	0		
	110000	1	0		0			0	0	0		
	130000	0	0		0			0	0	1		
	140000	1	0		0			0	0	0		
	145000	1	0		0			0	0	0		
	150000	1	1		0			0	0	0		
	180000	0	0		1			0	0	0		
	190000	0	0		1			0	0	0		
	200000	2	0		0			0	0	0		
	256000	0	0		1			0	0	0		
	280000	1	0		0			0	0	0		
	300000	1	0		0			0	0	0		
	350000	0	1		0			0	0	0		
	367000	1	0		0			0	0	0		
	370000	1	0		0			0	0	0		
	481248	1	0		0			0	0	0		
	600000	0	1		0			0	0	1		
	1000000	1	0		1			1	0	0		
	1500000	0	0		1			0	0	0		
	3000000	0	1		0			0	0	0		

変数名	値名	調査国										
		1 日本	2 韓国	3 米国	4 ドイツ	5 中国	6 ロシア	7 フィリピン	8 トルコ	9 ブラジル	10 バングラデシュ	11 日本2
	3229022	1	0		0			0	0	0		
	3500000	0	0		0			1	0	0		
	6000000	0	0		1			0	0	0		
	7730000	1	0		0			0	0	0		
j_g322b 団体会員数 (10年前) (元データ)	0	79	0		548			0	14	0		
	1	9	2		15			1	0	67		
	2	5	1		7			3	0	5		
	3	6	2		3			5	0	3		
	4	7	3		4			0	0	1		
	5	7	1		1			0	0	1		
	6	7	2		2			0	0	0		
	7	9	1		1			0	0	0		
	8	4	2		0			2	0	1		
	9	2	1		0			1	0	0		
	10	11	3		7			0	0	2		
	11	6	1		0			0	0	0		
	12	5	0		4			0	0	0		
	13	4	1		1			0	0	0		
	14	2	1		0			0	0	0		
	15	5	2		2			1	0	0		
	16	2	0		1			0	0	0		
	17	5	0		0			0	0	0		
	18	2	0		2			0	0	0		
	19	3	0		0			0	0	0		
	20	11	2		3			1	1	1		
	21	1	0		0			0	0	0		
	22	5	0		0			0	0	0		
	23	5	0		0			0	0	0		
	24	1	1		0			0	0	0		
	25	2	1		1			0	0	0		
	26	1	0		1			0	0	0		
	27	4	0		0			0	0	0		
	28	3	0		0			0	0	0		
	29	1	0		0			0	0	0		
	30	7	3		0			0	0	0		
	31	2	0		0			0	0	0		
	33	4	0		0			0	0	0		
	34	1	0		0			0	0	0		
	35	3	1		1			0	0	0		
	36	0	1		0			1	0	0		
	37	4	0		0			0	0	1		
	38	2	0		0			0	0	0		
	39	1	1		1			0	0	0		
	40	9	0		2			0	0	1		
	42	2	0		0			0	0	0		
	43	4	0		0			0	0	0		
	44	4	0		0			0	0	0		
	45	5	1		1			0	0	0		
	46	1	0		0			0	0	0		
	47	17	0		0			0	0	0		
	48	3	0		0			0	0	0		
	49	2	0		0			0	0	0		
	50	19	1		5			2	0	0		
	51	3	0		0			0	0	0		
	52	5	1		0			0	0	0		
	53	3	0		0			1	0	0		
	54	1	1		0			0	0	0		
	55	2	0		0			0	0	0		
	56	2	0		0			0	0	0		
	58	2	0		0			0	0	0		
	60	4	0		2			1	0	0		
	62	1	0		0			0	0	0		
	63	0	0		1			0	0	0		
	64	2	0		0			0	0	0		
	65	3	0		0			1	0	0		
	68	1	0		1			0	0	0		
	70	4	1		0			0	0	1		
	71	2	0		0			0	0	0		
	72	1	0		0			0	0	0		
	75	2	1		0			0	0	0		
	77	1	0		0			0	0	0		
	78	1	0		0			0	0	0		
	80	3	0		0			1	0	0		
	81	1	0		0			0	0	0		
	85	1	0		0			0	0	0		
	87	1	0		0			0	0	0		
	89	1	0		0			0	0	0		

変数名	値名	調査国										
		1 日本	2 韓国	3 米国	4 ドイツ	5 中国	6 ロシア	7 フィリピン	8 トルコ	9 ブラジル	10 バングラデシュ	11 日本2
	90	3	0		1			0	0	0		
	92	1	0		0			0	0	0		
	95	1	0		1			0	0	0		
	98	1	0		0			0	0	0		
	100	16	4		0			1	1	0		
	101	1	0		0			0	0	0		
	103	1	0		0			0	0	0		
	105	2	0		0			0	0	0		
	110	2	0		1			0	0	0		
	115	2	0		0			1	1	0		
	118	0	1		0			0	0	0		
	119	0	1		0			0	0	0		
	120	8	1		0			0	0	0		
	121	4	0		0			0	0	0		
	125	3	0		0			0	0	0		
	126	0	0		1			0	0	0		
	128	1	0		0			0	0	0		
	130	2	0		0			0	0	0		
	131	1	0		0			0	0	0		
	137	0	0		1			0	0	0		
	138	1	0		0			0	0	0		
	140	1	0		0			0	0	0		
	141	1	0		0			0	0	0		
	142	1	0		0			0	0	0		
	148	2	0		0			0	0	0		
	150	7	1		1			1	0	0		
	152	1	0		0			0	0	0		
	158	1	0		0			0	0	0		
	160	4	0		1			0	0	0		
	164	1	0		0			0	0	0		
	165	0	0		0			1	0	0		
	170	1	0		0			0	0	0		
	172	1	0		0			0	0	0		
	173	1	0		0			0	0	0		
	180	1	0		1			0	0	0		
	186	1	0		0			0	0	0		
	187	1	0		0			0	0	0		
	188	2	0		0			0	0	0		
	191	1	0		0			0	0	0		
	193	1	0		0			0	0	0		
	194	2	0		0			0	0	0		
	195	1	0		0			0	0	0		
	199	1	0		0			0	0	0		
	200	8	0		2			1	0	1		
	208	2	0		0			0	0	0		
	213	1	0		0			0	0	0		
	220	3	0		0			0	0	0		
	223	1	0		0			0	0	0		
	230	1	0		0			0	0	0		
	234	1	0		0			0	0	0		
	240	0	0		1			0	0	0		
	250	1	0		1			0	0	0		
	258	1	0		0			0	0	0		
	260	1	0		1			0	0	0		
	287	1	0		0			0	0	0		
	300	9	0		2			1	0	0		
	306	1	0		0			0	0	0		
	320	1	0		1			0	0	0		
	325	0	0		0			0	0	1		
	336	1	0		0			0	0	0		
	339	1	0		0			0	0	0		
	350	2	2		2			0	0	0		
	360	1	0		0			0	0	0		
	375	0	0		1			0	0	0		
	380	2	0		0			0	0	0		
	386	1	0		0			0	0	0		
	387	1	0		0			0	0	0		
	390	1	0		1			0	0	0		
	392	1	0		0			0	0	0		
	400	3	0		0			0	0	0		
	412	1	0		0			0	0	0		
	434	1	0		0			0	0	0		
	442	1	0		0			0	0	0		
	450	0	0		1			0	0	0		
	452	1	0		0			0	0	0		
	460	1	0		0			0	0	0		
	470	2	0		0			0	0	0		
	483	1	0		0			0	0	0		
	488	1	0		0			0	0	0		



変数名	値名	調査国										
		1 日本	2 韓国	3 米国	4 ドイツ	5 中国	6 ロシア	7 フィリピン	8 トルコ	9 ブラジル	10 バングラデシュ	11 日本2
	500	1	1		0			0	0	0		
	561	1	0		0			0	0	0		
	570	1	0		0			0	0	0		
	600	2	0		1			0	0	0		
	640	1	0		0			0	0	0		
	647	1	0		0			0	0	0		
	691	1	0		0			0	0	0		
	700	1	0		0			0	0	0		
	743	1	0		0			0	0	0		
	800	2	0		0			0	0	0		
	868	1	0		0			0	0	0		
	875	1	0		0			0	0	0		
	900	4	0		0			0	0	0		
	1000	2	0		0			0	0	0		
	1005	0	0		0			1	0	0		
	1100	0	1		0			0	0	0		
	1107	1	0		0			0	0	0		
	1182	1	0		0			0	0	0		
	1200	1	0		0			0	0	0		
	1275	1	0		0			0	0	0		
	1285	1	0		0			0	0	0		
	1506	1	0		0			0	0	0		
	1756	1	0		0			0	0	0		
	2000	0	0		1			0	0	0		
	2200	1	0		0			0	0	0		
	2259	1	0		0			0	0	0		
	2800	0	0		1			0	0	0		
	2837	1	0		0			0	0	0		
	3000	1	0		1			0	0	0		
	4000	0	0		1			0	0	0		
	4100	1	0		0			0	0	0		
	4500	0	1		0			0	0	0		
	5000	1	1		0			0	0	0		
	5238	1	0		0			0	0	0		
	6600	1	0		0			0	0	0		
	7000	0	1		0			0	0	0		
	8000	1	0		0			0	0	0		
	10048	0	0		0			1	0	0		
	10300	1	0		0			0	0	0		
	10305	1	0		0			0	0	0		
	10809	1	0		0			0	0	0		
	14820	1	0		0			0	0	0		
	20000	1	0		0			0	0	0		
	45000	1	0		0			0	0	0		
	50000	0	1		0			0	0	0		
j_q322c 所属人数合計 (10年前) (元データ)	0	55	0					2	0	0		
	1	0	0					1	0	24		
	2	3	0					2	0	1		
	3	0	0					2	0	1		
	4	0	1					0	0	1		
	5	1	0					1	0	0		
	6	0	1					1	0	0		
	7	1	0					0	0	1		
	8	0	1					1	0	0		
	10	1	0					0	0	2		
	12	0	0					3	0	0		
	14	2	0					0	0	0		
	15	0	2					0	0	0		
	17	0	1					0	0	0		
	19	1	0					0	0	0		
	20	1	0					1	0	2		
	24	1	0					0	0	0		
	25	0	1					0	0	0		
	26	0	1					0	0	0		
	29	1	0					0	0	0		
	30	1	2					1	0	2		
	32	1	0					0	0	0		
	34	0	1					0	0	0		
	40	0	1					0	1	0		
	45	1	1					0	0	0		
	50	3	3					1	0	0		
	54	0	1					0	0	0		
	55	1	0					2	0	0		
	66	1	0					0	0	0		
	71	1	0					0	0	0		
	73	0	1					0	0	0		
	74	1	0					0	0	0		

変数名	値名	調査国										
		1 日本	2 韓国	3 米国	4 ドイツ	5 中国	6 ロシア	7 フィリピン	8 トルコ	9 ブラジル	10 バングラデシュ	11 日本2
	75	0	0					1	0	0		
	78	0	1					0	0	0		
	80	2	1					0	0	2		
	81	0	0					0	0	1		
	87	1	0					0	0	0		
	90	2	0					0	0	0		
	99	1	0					0	0	0		
	100	3	6					2	0	2		
	110	0	0					1	0	0		
	120	2	0					1	0	2		
	126	2	0					0	0	0		
	127	1	0					0	0	0		
	130	0	1					0	0	0		
	140	1	0					0	0	0		
	143	1	0					0	0	0		
	146	1	0					0	0	0		
	150	0	2					1	0	1		
	155	0	1					1	0	0		
	160	0	1					0	0	0		
	170	1	0					0	0	0		
	180	1	1					1	0	0		
	185	0	0					0	0	1		
	188	1	0					0	0	0		
	200	3	2					2	0	1		
	219	0	0					1	0	0		
	220	1	0					0	0	0		
	230	1	1					0	0	0		
	250	0	3					1	0	0		
	280	2	0					0	0	0		
	282	1	0					0	0	0		
	284	1	0					0	0	0		
	300	3	2					1	1	0		
	310	1	0					0	0	0		
	320	1	0					0	0	0		
	349	0	0					1	0	0		
	350	3	2					0	0	0		
	358	1	0					0	0	0		
	360	0	1					0	0	0		
	371	1	0					0	0	0		
	380	0	1					0	0	0		
	400	2	1					0	0	0		
	420	0	1					0	0	0		
	434	1	0					0	0	0		
	450	2	0					0	0	0		
	470	1	0					0	0	0		
	500	3	0					0	0	0		
	514	1	0					0	0	0		
	516	1	0					0	0	0		
	530	1	0					0	0	0		
	540	0	0					1	0	0		
	600	2	0					0	0	0		
	604	1	0					0	0	0		
	615	0	0					1	0	0		
	620	0	0					1	0	0		
	634	1	0					0	0	0		
	650	0	1					0	0	1		
	665	1	0					0	0	0		
	670	1	0					0	0	0		
	700	1	0					0	0	0		
	750	1	0					1	0	0		
	800	1	3					0	0	0		
	870	0	1					0	0	0		
	878	1	0					0	0	0		
	880	1	0					0	0	0		
	900	5	0					0	0	0		
	953	0	1					0	0	0		
	1000	5	1					0	0	1		
	1005	0	0					1	0	0		
	1050	1	0					0	0	0		
	1067	1	0					0	0	0		
	1085	1	0					0	0	0		
	1100	3	0					0	0	0		
	1200	4	1					0	0	0		
	1245	1	0					0	0	0		
	1250	1	0					0	0	0		
	1300	1	1					0	0	0		
	1500	7	2					0	0	0		
	1600	2	0					0	0	0		
	2000	4	0					0	0	0		

変数名	値名	調査国										
		1 日本	2 韓国	3 米国	4 ドイツ	5 中国	6 ロシア	7 フィリピン	8 トルコ	9 ブラジル	10 バングラデシュ	11 日本2
	2028	1	0					0	0	0		
	2067	1	0					0	0	0		
	2150	0	1					0	0	0		
	2238	1	0					0	0	0		
	2500	1	0					0	0	0		
	2700	2	0					0	0	0		
	2806	1	0					0	0	0		
	2900	2	0					0	0	0		
	2928	0	0					0	0	1		
	3000	4	1					1	0	0		
	3200	1	0					0	0	0		
	3296	1	0					0	0	0		
	3500	2	0					0	0	0		
	3600	2	0					0	0	0		
	3866	0	1					0	0	0		
	4000	0	0					1	0	0		
	4300	2	0					0	0	0		
	4500	1	1					0	0	0		
	4554	0	1					0	0	0		
	4700	1	0					0	0	0		
	4800	1	0					0	0	0		
	5000	4	1					0	0	0		
	5005	1	0					0	0	0		
	5500	2	0					0	0	0		
	5835	0	1					0	0	0		
	6000	2	1					0	0	0		
	6300	1	0					0	0	0		
	6500	2	0					0	0	0		
	6616	0	1					0	0	0		
	6680	1	0					0	0	0		
	6880	1	0					0	0	0		
	7000	0	0					1	0	0		
	7500	1	0					0	0	0		
	7852	1	0					0	0	0		
	8000	4	0					0	0	0		
	8300	0	0					0	0	1		
	8500	1	0					0	0	0		
	8750	1	0					0	0	0		
	9800	1	0					0	0	0		
	10000	4	3					1	1	0		
	10033	0	0					1	0	0		
	10306	1	0					0	0	0		
	10760	1	0					0	0	0		
	11000	3	0					0	0	0		
	11200	1	0					0	0	0		
	12000	4	3					0	0	0		
	12800	1	0					0	0	0		
	13426	1	0					0	0	0		
	13500	1	0					0	0	0		
	14000	2	0					0	0	0		
	15000	5	1					0	0	0		
	15800	1	0					0	0	0		
	16164	1	0					0	0	0		
	16800	1	0					0	0	0		
	17700	1	0					0	0	0		
	18000	1	0					0	0	0		
	18050	0	1					0	0	0		
	19000	2	0					0	0	0		
	20000	2	0					0	0	0		
	20099	1	0					0	0	0		
	21000	1	0					0	0	0		
	21423	0	1					0	0	0		
	25000	0	1					0	0	0		
	26000	1	0					0	0	0		
	28000	1	0					0	0	0		
	30000	1	0					0	0	0		
	30100	1	0					0	0	0		
	34000	1	0					0	0	0		
	35000	1	1					0	0	0		
	36000	1	0					0	0	0		
	39800	1	0					0	0	0		
	40000	1	1					0	0	0		
	45000	1	0					0	0	0		
	46000	1	0					0	0	0		
	49000	1	0					0	0	0		
	59000	1	0					0	0	0		
	69398	1	0					0	0	0		
	70000	1	2					0	0	0		
	79000	0	1					0	0	0		

変数名	値名	調査国										
		1 日本	2 韓国	3 米国	4 ドイツ	5 中国	6 ロシア	7 フィリピン	8 トルコ	9 ブラジル	10 バングラデシュ	11 日本2
	80000	1	0					0	0	0		
	100000	2	1					0	0	0		
	110000	1	0					0	0	0		
	120000	1	0					0	0	0		
	149755	1	0					0	0	0		
	150000	1	0					0	0	0		
	200000	2	0					0	0	0		
	220000	1	0					0	0	0		
	250000	2	0					0	0	0		
	255000	1	0					0	0	0		
	300000	1	0					0	0	0		
	311000	1	0					0	0	0		
	350000	1	0					0	0	0		
	370000	1	1					0	0	0		
	400000	1	0					0	0	0		
	470000	1	0					0	0	0		
	750000	0	1					0	0	0		
	900000	2	0					0	0	0		
	1000000	0	1					0	0	0		
	1012361	1	0					0	0	0		
	1080000	1	0					0	0	0		
	1250000	1	0					0	0	0		
	1270000	1	0					0	0	0		
	2000000	1	0					0	0	0		
	3500000	0	1					0	0	0		
	6000000	1	0					0	0	0		
	30000000	1	0					0	0	0		
j_q323a 個人会員数 (現在) (元データ)	0	62	0	66	244	182		2	2	0	42	127
	1	6	0	3	2	3		1	0	1	0	3
	2	3	0	3	0	0		0	0	1	1	5
	3	3	0	0	2	0		1	0	1	0	6
	4	2	0	4	1	0		1	0	4	2	6
	5	3	0	1	0	3		4	0	2	6	6
	6	1	1	2	1	1		2	0	1	2	7
	7	8	0	1	8	0		9	0	1	8	5
	8	2	1	2	1	2		2	0	1	4	5
	9	1	1	1	0	1		1	0	0	4	4
	10	6	3	4	8	2		11	2	8	7	9
	11	0	0	0	3	1		6	0	1	8	3
	12	4	3	4	1	0		1	1	1	4	2
	13	2	0	0	1	0		1	0	1	5	2
	14	2	1	1	2	0		3	0	1	1	2
	15	5	0	4	12	1		14	1	2	9	7
	16	1	0	1	1	0		2	0	0	2	3
	17	6	0	0	5	0		1	0	0	3	3
	18	1	0	1	3	1		5	0	2	5	2
	19	0	0	0	0	0		2	0	1	4	4
	20	4	0	3	14	5		14	1	7	14	9
	21	3	0	0	1	1		2	0	0	17	3
	22	1	0	0	1	0		2	0	1	7	2
	23	2	1	0	1	0		4	3	1	8	9
	24	3	0	0	1	0		3	0	1	1	6
	25	5	1	0	11	0		14	1	11	8	3
	26	2	0	0	0	0		5	0	0	2	3
	27	3	0	0	1	0		0	0	1	4	3
	28	3	2	0	0	1		1	1	1	1	4
	29	1	0	0	1	1		4	0	0	2	3
	30	3	5	2	7	1		21	4	16	20	9
	31	0	0	0	0	0		2	1	0	9	3
	32	1	0	0	2	3		5	0	0	6	4
	33	0	0	0	0	0		3	1	0	3	4
	34	1	1	0	1	0		4	1	0	2	3
	35	3	2	1	4	2		9	0	6	6	4
	36	1	0	1	0	1		4	3	3	0	1
	37	2	0	0	0	1		2	0	0	0	2
	38	1	1	1	2	0		0	0	1	2	3
	39	1	0	0	0	1		1	0	1	1	4
	40	4	3	6	14	3		16	5	19	18	8
	41	1	2	1	0	1		0	0	0	1	2
	42	0	1	0	1	2		2	0	1	1	5
	43	1	0	0	0	0		2	0	2	1	3
	44	0	1	0	1	0		1	0	1	1	2
	45	1	0	0	1	0		7	2	3	8	2
	46	1	0	1	0	2		0	0	2	1	4
	47	1	1	0	1	0		1	0	0	1	3
	48	1	0	0	0	0		1	1	2	1	8
	49	3	0	0	1	3		0	0	0	0	2
	50	9	3	6	12	9		33	8	31	31	11

変数名	値名	調査国										
		1 日本	2 韓国	3 米国	4 ドイツ	5 中国	6 ロシア	7 フィリピン	8 トルコ	9 ブラジル	10 バングラデシュ	11 日本2
51		2	0	0	0	3		0	0	0	5	5
52		0	0	2	1	1		2	2	1	2	3
53		0	0	0	2	2		0	1	0	0	1
54		2	1	0	0	2		0	1	0	1	4
55		0	1	1	3	1		3	2	1	3	7
56		1	0	1	0	0		2	0	1	2	3
57		0	0	0	0	1		5	0	0	1	
58		0	1	1	1	4		2	1	2	2	7
59		2	0	0	0	0		1	0	0	1	1
60		9	2	1	4	5		17	7	23	21	6
61		0	0	1	0	1		0	0	0	1	1
62		3	1	0	0	1		1	0	1	1	6
63		1	0	0	1	0		0	1	1	0	1
64		0	0	0	0	2		0	2	0	0	1
65		2	1	0	3	0		5	3	0	5	3
66		0	1	0	1	0		0	1	0	2	1
67		0	0	0	0	1		0	0	0	1	
68		1	1	0	1	2		2	0	0	3	
69		2	0	0	0	2		0	0	0	0	
70		7	1	3	4	4		12	4	13	12	9
71		1	0	0	0	1		1	0	0	1	1
72		3	0	0	0	3		1	3	0	1	3
73		1	0	0	0	0		0	2	0	1	3
74		1	0	0	1	0		1	1	1	1	2
75		3	0	1	3	1		2	6	5	8	3
76		2	0	0	0	2		2	2	1	2	1
77		2	0	0	0	0		1	0	0	0	1
78		0	0	0	0	2		0	3	0	0	2
79		0	0	0	0	0		0	0	1	0	3
80		3	1	0	3	8		13	15	18	5	5
81		0	0	1	0	0		0	0	1	1	
82		2	0	0	0	0		0	2	0	0	3
83		0	0	0	0	2		0	1	0	0	
84		1	0	0	0	0		1	2	0	1	1
85		0	0	1	2	1		3	1	1	3	1
86		0	0	1	1	3		1	3	0	0	1
87		1	1	0	0	0		0	1	0	0	3
88		0	0	0	0	1		1	1	1	0	1
89		2	0	0	0	3		0	0	0	0	
90		2	0	3	1	1		8	6	2	6	7
91		0	0	1	0	0		0	0	0	2	2
92		1	0	0	0	2		0	1	0	0	1
93		2	1	0	0	0		0	0	0	0	1
94		1	0	0	0	0		0	0	0	0	
95		0	0	0	1	2		2	3	2	1	2
96		1	1	0	0	0		0	1	0	2	1
97		1	0	0	0	0		0	0	0	0	1
98		2	0	0	0	4		0	1	1	0	1
99		1	0	0	0	1		0	1	0	0	2
100		15	10	11	11	6		30	9	28	32	18
101		1	0	0	0	1		1	0	0	0	3
102		2	0	0	1	0		1	0	0	2	
103		2	1	0	0	1		0	0	0	2	1
104		1	0	0	0	2		1	0	0	0	
105		3	0	0	0	1		5	1	1	0	1
106		0	0	0	0	1		3	1	1	1	
108		0	0	0	0	0		1	0	0	1	
109		0	1	0	0	1		0	0	0	0	
110		4	0	1	3	3		6	5	3	4	3
111		1	0	0	0	0		1	0	0	0	1
112		2	0	0	0	0		0	1	0	0	
113		0	0	0	0	0		2	1	0	1	1
114		1	0	0	0	0		0	0	0	1	2
115		2	0	0	0	0		0	3	0	2	1
116		1	0	0	0	0		0	0	0	0	1
117		0	0	0	0	1		0	0	0	0	2
118		0	1	0	0	0		0	0	0	3	
119		0	0	0	0	0		0	1	0	1	
120		7	3	2	8	7		12	8	8	18	8
121		1	0	0	0	1		0	0	0	1	
122		0	0	0	0	1		0	1	0	0	3
123		2	0	0	0	1		1	0	0	1	2
124		0	0	0	0	1		0	0	0	0	
125		0	0	2	0	0		0	1	0	2	2
126		1	0	0	0	0		0	0	1	1	
128		0	0	0	0	1		2	1	0	1	1
129		0	0	0	0	0		0	1	0	0	
130		7	2	0	5	2		2	2	1	6	8
131		0	0	0	0	0		0	0	0	2	

変数名	値名	調査国										
		1 日本	2 韓国	3 米国	4 ドイツ	5 中国	6 ロシア	7 フィリピン	8 トルコ	9 ブラジル	10 バングラデシュ	11 日本2
132		0	0	0	0	0		1	2	0	0	1
133		1	0	0	0	0		0	0	0	0	1
134		0	0	0	1	0		1	0	0	0	
135		1	0	0	1	0		0	0	0	1	
136		0	0	0	0	3		0	0	0	0	
137		1	0	0	0	1		1	0	0	0	2
138		0	0	0	0	1		0	0	0	0	2
139		1	0	0	0	0		0	0	0	0	1
140		3	0	2	2	1		2	0	2	6	2
141		0	0	0	0	0		0	1	0	1	1
142		1	0	0	0	0		0	1	0	0	2
145		1	0	0	0	0		0	0	1	0	
146		0	0	0	0	1		1	0	0	0	2
148		0	0	0	1	0		1	0	0	0	
149		2	0	0	0	0		0	0	0	0	
150		7	4	7	10	4		22	6	19	44	13
151		3	0	0	0	0		0	1	0	0	1
152		1	0	0	0	0		0	0	2	2	
154		1	0	0	0	0		0	0	0	0	2
155		1	0	0	0	0		0	0	0	0	1
156		1	0	0	0	0		2	0	0	0	1
157		0	0	0	0	0		0	1	0	0	
158		1	0	0	0	1		0	0	0	0	
160		1	0	1	1	4		0	2	2	2	4
161		0	0	0	0	0		1	0	0	1	2
162		0	0	0	0	0		0	0	0	1	1
163		0	0	0	0	0		1	0	0	0	
165		0	0	0	0	0		0	0	0	1	
167		0	0	0	0	1		0	0	0	0	1
168		0	0	0	0	0		0	1	0	0	
169		1	0	0	0	0		0	0	0	1	
170		2	1	1	2	1		0	2	1	4	7
171		0	0	0	0	1		0	0	0	1	
172		0	0	0	0	0		0	0	0	1	1
174		0	0	0	0	1		1	0	0	0	
175		0	0	0	1	0		0	2	0	2	2
176		1	0	0	0	0		0	0	0	0	
177		1	0	0	0	0		0	0	0	1	
178		1	0	0	0	0		1	0	0	1	1
179		0	0	0	0	0		1	1	0	0	
180		5	2	1	0	1		7	3	4	2	3
181		2	0	0	0	0		0	0	0	0	1
182		0	0	0	0	0		0	0	0	1	
183		0	0	0	0	1		0	0	0	1	1
184		1	0	0	0	0		0	0	0	0	
186		1	0	0	0	0		2	0	0	1	
187		0	0	1	0	1		0	0	0	0	
188		0	0	0	0	1		0	0	0	0	1
189		0	0	0	1	0		1	0	1	0	
190		3	0	1	0	1		1	1	0	0	2
191		2	0	0	0	0		0	0	0	0	
192		1	0	0	0	0		0	0	0	0	
195		2	0	0	0	1		0	1	0	1	
198		1	0	0	0	1		0	0	0	0	
200		7	6	11	11	6		30	7	26	56	13
201		1	0	0	0	0		0	0	0	0	1
204		0	0	0	0	0		0	0	0	1	1
205		0	0	0	0	0		1	0	0	0	
207		1	0	0	0	0		0	1	0	0	
208		0	0	0	0	0		1	1	0	0	1
210		2	0	0	0	2		2	2	1	2	1
211		0	0	0	0	0		0	0	0	1	
212		0	0	1	0	0		0	0	0	0	
213		0	0	0	0	0		0	0	0	1	2
215		2	0	0	0	0		0	0	1	0	1
216		1	0	0	0	1		0	0	0	1	
217		0	0	0	0	0		2	0	0	2	
218		1	0	0	0	0		0	0	0	0	2
219		0	0	0	0	0		0	0	0	1	
220		2	0	0	3	1		5	0	4	0	6
224		1	0	0	0	0		3	0	0	0	1
225		1	0	1	0	0		0	0	0	1	
226		0	0	0	0	0		0	1	0	0	
228		0	0	0	0	1		0	1	0	1	
230		3	0	0	2	1		1	0	1	3	1
231		1	0	0	0	0		0	0	0	2	
233		1	0	0	0	1		0	0	0	0	1
235		0	0	0	0	0		0	0	0	2	1
236		0	0	0	0	1		0	0	0	0	1

変数名	値名	調査国										
		1 日本	2 韓国	3 米国	4 ドイツ	5 中国	6 ロシア	7 フィリピン	8 トルコ	9 ブラジル	10 バングラデシュ	11 日本2
238		0	0	0	0	0		0	1	0	1	1
239		0	0	0	0	1		0	0	0	0	
240		1	0	0	0	2		0	0	1	4	
241		1	0	0	0	0		0	0	0	1	
242		0	1	0	0	0		0	0	0	0	
243		0	1	0	0	0		0	0	0	1	
244		1	0	0	0	0		1	0	0	0	
245		0	0	0	0	1		0	0	0	0	
246		0	0	0	0	0		1	0	0	0	
248		0	0	0	1	0		0	0	0	0	
249		0	0	0	0	0		0	0	0	1	
250		7	1	7	7	2		12	7	11	35	7
252		0	0	0	0	1		0	0	0	0	
253		0	0	1	0	0		0	0	0	0	1
255		1	1	0	0	0		0	1	0	3	1
256		0	1	0	0	0		0	0	1	0	
257		0	0	0	0	0		0	1	0	0	
260		1	0	1	1	3		1	1	1	0	
261		0	0	0	0	0		0	0	0	1	
262		1	0	0	0	0		0	0	0	0	
263		1	0	0	0	0		0	0	0	0	
264		1	0	0	0	1		1	0	0	0	
267		0	0	1	0	0		0	0	0	0	1
268		0	0	0	0	0		0	0	0	1	
270		2	0	1	2	3		1	1	2	2	
271		0	1	0	0	0		0	0	0	0	
272		0	0	0	0	1		1	0	0	0	
273		1	0	0	0	0		0	0	0	1	1
275		0	0	0	0	0		0	1	0	2	
276		0	0	0	0	1		0	0	0	0	
280		2	0	1	1	1		1	0	0	0	1
283		1	0	0	0	0		0	0	0	0	1
284		0	0	0	0	0		1	0	0	0	1
285		0	0	1	0	0		0	0	0	0	
286		0	0	0	0	1		0	0	0	0	
289		0	0	0	0	0		0	1	0	0	
290		1	0	0	1	0		0	0	0	0	1
291		0	0	1	0	0		0	0	0	0	
292		0	0	0	0	0		1	0	0	1	
293		0	0	1	0	0		0	0	0	0	
295		0	0	0	0	0		0	1	0	1	1
298		0	0	1	0	0		0	0	1	0	1
299		0	0	0	0	0		1	0	0	0	
300		15	10	12	11	8		13	5	20	38	8
301		2	0	0	0	0		0	0	0	0	
302		0	0	0	0	1		1	0	0	0	
303		0	0	0	0	0		0	1	0	0	
305		2	0	0	0	0		0	0	0	0	
306		0	0	0	0	1		0	0	0	1	
307		1	0	0	0	0		0	0	0	0	1
309		0	0	0	0	0		0	0	0	1	
310		0	1	1	0	0		0	0	0	1	1
311		0	0	0	0	0		0	0	0	1	
312		0	0	0	0	0		0	1	0	0	1
313		0	0	0	0	1		0	0	0	1	
315		1	0	0	0	0		1	0	0	1	2
316		0	0	0	0	1		0	0	0	0	1
317		0	0	0	0	0		0	0	0	1	
320		1	1	0	1	4		0	1	0	0	4
323		1	0	0	0	0		0	0	0	0	
324		1	0	0	0	0		0	0	0	0	
325		0	0	0	0	0		0	0	0	2	
330		1	0	0	0	0		1	0	1	0	1
338		1	0	0	0	0		0	0	0	0	
339		0	0	0	0	0		1	0	0	0	
340		1	0	1	1	0		0	0	1	0	1
346		0	0	0	0	0		1	0	0	0	
347		0	0	0	0	0		0	0	0	1	
350		5	2	3	4	0		7	5	5	16	7
352		2	0	0	0	0		0	0	0	0	
353		0	0	0	0	1		0	0	0	0	
355		0	0	0	0	1		0	0	1	0	1
359		0	0	0	1	0		0	0	0	0	
360		0	1	0	0	1		0	0	0	0	
364		1	0	0	0	0		0	0	0	0	
365		0	0	0	0	0		0	0	0	2	
370		0	0	0	0	0		0	2	0	1	
372		0	0	0	0	0		0	0	1	0	1
374		0	0	0	0	0		0	0	0	1	

変数名	値名	調査国										
		1 日本	2 韓国	3 米国	4 ドイツ	5 中国	6 ロシア	7 フィリピン	8 トルコ	9 ブラジル	10 バングラデシュ	11 日本2
	375	0	1	0	0	0	0	0	1	1	0	1
	379	0	0	0	1	0	0	0	0	0	0	0
	380	2	0	0	0	0	0	1	1	1	0	2
	382	1	0	0	0	0	0	0	0	0	0	0
	385	0	0	0	0	0	0	0	0	1	1	0
	386	0	0	1	0	0	0	0	0	0	0	1
	390	1	0	0	0	0	0	1	0	0	0	0
	391	0	0	0	0	0	0	0	0	0	0	1
	395	0	0	0	0	1	0	0	2	0	0	0
	400	6	3	6	5	4	0	8	6	11	15	12
	401	0	0	0	0	0	0	1	0	0	0	0
	404	0	0	0	0	0	0	0	0	1	0	0
	405	0	0	0	0	1	0	0	0	0	0	0
	414	0	0	0	0	0	0	0	0	0	1	0
	415	0	0	1	0	0	0	0	1	0	0	0
	417	0	0	0	0	0	0	0	0	0	1	0
	420	1	0	0	0	0	0	1	0	0	0	1
	422	0	0	0	0	0	0	0	0	2	0	0
	428	0	0	0	0	0	0	1	0	0	0	0
	430	1	0	0	1	2	0	0	0	2	0	1
	435	0	0	0	0	0	0	0	0	1	1	1
	437	1	1	0	0	0	0	0	0	0	0	0
	450	5	1	2	4	1	0	1	3	0	9	1
	453	0	0	0	0	1	0	0	0	0	0	0
	455	0	0	0	0	1	0	0	0	0	0	0
	456	0	0	0	0	0	0	0	0	0	1	0
	460	1	0	0	0	0	0	2	0	0	0	0
	462	0	0	0	1	0	0	0	0	0	0	0
	467	1	0	0	0	0	0	0	0	0	0	0
	468	0	0	0	1	0	0	1	0	0	0	0
	470	1	0	0	0	0	0	0	0	0	0	0
	475	0	0	0	0	1	0	0	1	0	0	1
	479	0	0	0	0	0	0	1	0	0	0	0
	480	1	0	0	0	0	0	0	3	0	2	2
	482	0	0	0	0	0	0	0	1	0	0	0
	486	1	0	0	0	0	0	0	0	0	0	0
	487	0	1	0	0	0	0	0	0	0	0	0
	490	1	0	0	0	0	0	0	0	0	0	0
	493	0	0	0	0	1	0	0	0	0	0	0
	496	0	0	0	0	2	0	0	0	0	0	0
	499	0	0	0	0	0	0	0	1	0	0	1
	500	17	3	9	5	3	0	14	6	12	24	12
	502	0	0	1	0	0	0	0	0	0	0	1
	503	1	0	0	0	0	0	0	0	0	0	0
	504	1	0	0	0	0	0	0	0	0	0	0
	506	0	0	0	0	0	0	0	0	0	1	0
	508	0	0	0	0	1	0	0	0	0	0	0
	509	0	0	0	0	1	0	0	0	0	0	0
	510	0	0	0	1	0	0	0	1	0	0	0
	511	0	0	0	0	0	0	0	0	0	1	0
	512	2	0	0	0	0	0	0	0	0	1	0
	514	0	0	0	0	0	0	0	0	1	1	0
	517	0	0	0	0	1	0	0	0	0	0	0
	520	0	1	0	0	0	0	0	0	0	0	1
	525	0	0	0	0	0	0	0	1	0	0	0
	530	0	0	0	0	0	0	0	0	1	0	1
	537	1	0	0	0	0	0	0	0	0	0	0
	540	0	0	0	0	1	0	0	0	1	0	1
	542	0	1	0	0	0	0	0	0	0	0	0
	547	1	0	0	0	0	0	0	0	0	0	0
	550	2	0	1	0	1	0	3	1	0	5	4
	560	1	1	0	0	1	0	0	0	0	1	4
	564	2	1	0	0	1	0	0	0	0	0	0
	566	1	0	0	0	0	0	0	0	0	0	0
	570	0	0	0	0	0	0	1	1	0	0	1
	574	0	0	0	0	2	0	0	0	0	0	0
	580	0	1	0	0	0	0	0	0	1	1	2
	584	0	0	0	0	0	0	1	0	0	0	0
	585	0	0	0	0	0	0	0	1	0	0	1
	588	0	0	0	0	1	0	0	0	0	0	0
	600	7	3	3	8	4	0	6	4	9	12	3
	601	0	0	0	0	1	0	0	0	0	0	0
	627	0	0	1	0	0	0	0	0	0	0	0
	630	0	0	0	0	1	0	1	0	0	0	1
	640	1	1	0	0	0	0	0	0	0	1	1
	649	0	0	0	0	0	0	0	1	0	0	0
	650	4	0	0	1	0	0	1	0	0	0	1
	657	0	0	0	0	0	0	1	0	0	0	0
	660	0	0	0	1	1	0	0	0	0	0	0



変数名	値名	調査国										
		1 日本	2 韓国	3 米国	4 ドイツ	5 中国	6 ロシア	7 フィリピン	8 トルコ	9 ブラジル	10 バングラデシュ	11 日本2
670		0	0	0	0	0		0	0	1	0	3
675		0	0	0	0	1		0	0	0	0	
676		0	0	0	0	1		0	0	0	0	
680		0	0	0	0	0		0	1	1	0	1
684		0	0	0	0	0		0	0	0	1	
686		1	0	0	0	0		0	0	0	0	
687		1	0	0	0	0		0	0	0	0	
690		1	0	0	0	0		0	0	0	1	
695		1	0	0	0	0		0	0	0	0	
700		11	4	4	5	3		2	3	4	7	4
704		0	0	1	0	0		0	0	0	0	
715		0	0	0	0	0		0	0	1	0	
720		0	0	2	0	0		0	0	0	0	
722		0	0	0	0	0		0	1	0	0	
725		1	0	0	0	0		0	0	0	0	
730		1	0	0	0	0		0	0	0	0	
731		0	0	0	0	0		0	0	0	1	
750		3	4	0	2	1		0	1	1	0	1
753		0	0	0	0	0		0	0	1	0	
754		1	0	0	0	0		0	0	0	0	
755		0	0	0	0	1		0	0	0	0	
756		1	0	0	0	0		0	0	0	0	
760		1	0	0	0	0		0	0	0	0	2
761		0	0	1	0	0		0	0	0	0	
765		0	0	0	1	0		0	0	0	0	
767		0	0	0	0	1		0	1	0	0	
770		0	0	0	0	0		0	1	0	0	
780		0	1	0	0	0		0	1	0	0	1
784		1	0	0	0	0		0	0	0	0	
800		6	5	5	1	2		3	1	3	1	8
803		0	0	0	0	1		0	0	0	0	
806		1	0	0	0	0		0	0	0	0	
810		1	0	0	0	0		0	0	0	0	
820		0	1	1	0	0		1	0	0	0	
824		1	0	0	0	0		0	0	0	0	1
826		0	0	1	0	0		0	0	0	0	
834		1	0	0	0	0		0	0	0	0	
844		1	0	0	0	0		0	0	0	0	
849		0	0	0	0	0		0	0	0	1	
850		5	1	1	2	1		0	0	1	1	1
865		0	0	0	0	1		0	0	0	0	
867		1	0	0	0	0		0	0	0	0	
873		0	0	0	0	1		0	0	0	0	
874		1	0	0	0	0		0	0	0	0	
880		0	0	0	0	1		0	0	0	0	
885		0	0	0	0	0		0	0	0	1	
889		0	1	0	0	0		0	0	0	0	
900		6	0	5	1	0		4	1	1	4	4
907		0	0	1	0	0		0	0	0	0	
914		1	0	0	0	0		0	0	0	0	
923		1	0	0	0	0		0	0	0	0	
929		0	0	0	0	0		0	0	0	1	
948		1	0	0	0	0		0	0	0	0	
950		1	1	0	0	1		1	0	0	0	1
957		0	0	1	0	0		0	0	0	0	
975		0	0	0	0	0		0	0	0	1	
980		1	0	1	0	2		0	0	0	0	
983		0	0	0	0	0		0	1	0	0	
988		1	0	0	0	0		0	0	0	0	
990		0	0	0	1	0		0	0	0	0	
1000		11	5	14	6	7		11	5	9	24	14
1001		0	0	0	0	0		0	0	0	1	1
1010		0	0	0	0	0		0	0	1	0	
1012		0	0	0	0	0		0	0	0	1	
1014		1	0	0	0	0		1	0	0	0	
1017		0	0	1	0	0		0	0	0	0	
1026		0	0	0	0	1		0	0	0	0	
1035		0	0	0	0	0		0	0	1	0	
1050		1	0	0	0	0		1	0	0	0	1
1070		0	1	0	0	0		0	0	0	1	1
1080		0	0	0	0	1		0	0	0	0	1
1084		0	0	0	0	1		0	0	0	0	
1090		1	0	0	0	0		0	0	0	0	
1100		6	1	1	3	2		0	3	0	1	2
1121		0	0	0	0	1		0	0	0	0	
1150		0	0	0	0	0		1	0	0	2	3
1156		1	0	0	0	1		0	0	0	0	
1164		1	0	0	0	0		0	0	0	0	
1170		1	0	0	0	0		0	0	0	0	

変数名	値名	調査国										
		1 日本	2 韓国	3 米国	4 ドイツ	5 中国	6 ロシア	7 フィリピン	8 トルコ	9 ブラジル	10 バングラデシュ	11 日本2
	1176	1	0	0	0	0		0	0	0	0	0
	1180	0	0	0	0	0		0	0	0	0	1
	1190	1	0	0	0	0		0	0	0	0	0
	1199	1	0	0	0	0		0	0	0	0	1
	1200	7	0	8	0	4		2	3	1	12	7
	1220	1	0	0	0	1		0	0	0	0	0
	1227	0	0	0	0	0		0	0	0	0	1
	1230	1	0	0	0	0		0	0	0	0	0
	1232	0	0	1	0	0		0	0	0	0	0
	1244	0	1	0	0	0		0	0	0	0	0
	1250	2	0	2	0	0		0	0	1	2	0
	1260	1	0	0	0	0		0	0	0	0	1
	1290	0	0	0	0	0		0	0	0	1	0
	1300	6	1	1	2	1		0	1	2	0	3
	1310	1	0	0	0	0		0	0	0	0	0
	1326	1	0	0	0	0		0	0	0	0	1
	1330	0	0	0	0	0		0	0	0	0	1
	1344	0	0	0	0	1		0	0	0	0	0
	1348	0	0	0	0	0		0	0	0	0	1
	1350	1	0	0	0	0		0	0	0	0	0
	1372	0	1	0	0	0		0	0	0	0	0
	1400	3	0	1	1	0		1	1	0	3	3
	1416	0	0	0	0	0		0	0	0	1	0
	1423	0	0	0	0	1		0	0	0	0	0
	1447	0	0	0	0	1		0	0	0	0	0
	1455	1	0	0	0	0		0	0	0	0	0
	1460	0	0	0	0	1		0	0	0	0	0
	1478	0	0	0	1	0		0	0	0	0	0
	1480	1	1	0	0	0		0	0	0	0	0
	1485	0	0	0	0	1		0	0	0	0	0
	1500	7	5	5	4	1		4	6	7	10	3
	1550	1	0	0	0	0		0	0	0	0	0
	1561	1	0	0	0	0		0	0	0	0	0
	1570	1	0	0	0	0		0	0	0	0	0
	1576	1	0	0	0	0		0	0	0	0	0
	1600	6	1	1	3	0		0	0	0	1	4
	1607	0	0	0	0	0		0	0	0	1	0
	1611	0	0	0	0	0		0	0	0	1	1
	1612	1	0	0	0	0		0	0	0	0	0
	1617	1	0	0	0	0		0	0	0	0	1
	1641	0	0	0	0	0		0	1	0	0	0
	1650	1	0	0	0	0		0	0	0	1	0
	1680	0	0	0	0	1		0	0	0	0	0
	1700	4	1	1	3	0		1	1	0	1	0
	1736	0	0	0	0	1		0	0	0	0	0
	1750	1	0	0	0	0		0	0	0	0	0
	1784	0	0	0	0	1		0	0	0	0	0
	1800	3	0	4	2	1		0	1	0	2	5
	1835	0	0	0	0	1		0	0	0	0	0
	1850	1	0	0	0	0		0	0	0	0	1
	1856	0	0	0	0	1		0	0	0	0	0
	1870	0	1	0	0	0		0	0	0	0	0
	1900	0	0	1	1	0		0	0	0	0	1
	1913	0	0	0	0	0		0	0	0	1	0
	1920	0	0	0	0	0		0	0	1	0	0
	1950	1	0	0	0	0		0	1	0	0	0
	1959	1	0	0	0	0		0	0	0	0	0
	1972	0	0	1	0	0		0	0	0	0	0
	1980	0	0	0	0	1		0	0	0	0	0
	2000	16	4	9	9	5		5	3	7	7	9
	2001	0	0	0	0	0		1	0	0	0	0
	2003	0	0	0	0	0		1	0	0	0	0
	2013	1	0	0	0	0		0	0	0	0	0
	2080	1	0	0	0	0		0	0	0	0	0
	2100	2	0	0	1	1		0	2	0	1	2
	2135	0	1	0	0	0		0	0	0	0	0
	2180	1	0	0	0	0		0	0	0	0	0
	2200	3	1	2	0	0		1	0	1	1	5
	2212	0	0	0	0	1		0	0	0	0	0
	2290	1	0	0	0	0		0	0	0	0	1
	2300	5	1	0	0	0		0	0	1	0	1
	2345	0	0	0	0	1		0	0	0	0	0
	2350	1	0	0	0	0		0	0	0	0	0
	2400	1	0	2	0	0		0	0	1	3	1
	2409	0	0	0	0	1		0	0	0	0	0
	2450	0	0	0	0	0		0	0	0	1	1
	2496	1	0	0	0	0		0	0	0	0	0
	2500	4	1	5	1	0		2	1	2	5	6
	2600	1	0	0	0	0		0	0	0	0	1

変数名	値名	調査国										
		1 日本	2 韓国	3 米国	4 ドイツ	5 中国	6 ロシア	7 フィリピン	8 トルコ	9 ブラジル	10 バングラデシュ	11 日本2
2610		1	0	0	0	0		0	0	0	0	0
2632		1	0	0	0	0		0	0	0	0	0
2650		0	1	0	0	0		0	0	0	0	0
2651		0	0	1	0	0		0	0	0	0	0
2676		1	0	0	0	0		0	0	0	0	0
2696		0	0	0	0	1		0	0	0	0	0
2700		1	0	0	0	0		0	0	0	2	1
2748		0	0	0	0	0		1	0	0	0	0
2765		0	0	0	0	1		0	0	0	0	0
2790		1	0	0	0	0		0	0	0	0	0
2795		1	0	0	0	0		0	0	0	0	0
2800		3	0	0	0	0		0	1	0	0	1
2844		1	0	0	0	0		0	0	0	0	0
2845		1	0	0	0	0		0	0	0	0	0
2870		1	0	0	0	0		0	0	0	0	0
2896		0	0	0	0	0		0	0	0	1	0
2900		0	0	1	0	0		0	0	0	0	2
3000		7	6	8	2	3		6	1	2	9	8
3031		0	0	0	0	0		0	0	0	1	0
3032		0	0	1	0	0		0	0	0	0	0
3080		0	0	0	0	0		1	0	0	0	0
3100		3	0	0	0	0		0	0	1	0	1
3150		0	0	0	0	0		0	2	0	0	1
3184		1	0	0	0	0		0	0	0	0	0
3200		0	0	2	1	1		0	0	0	1	3
3204		1	0	0	0	0		0	0	0	0	0
3213		0	0	0	0	0		1	0	0	0	0
3217		0	0	0	0	0		0	0	1	0	0
3243		1	0	0	0	0		0	0	0	0	0
3245		0	0	0	0	0		0	0	1	0	0
3300		1	0	0	0	1		0	0	0	0	2
3400		2	0	1	0	0		0	0	0	0	1
3480		1	0	0	0	0		0	0	0	0	0
3500		6	3	2	2	2		3	1	1	3	3
3600		1	0	0	2	1		0	0	0	0	0
3658		0	0	0	0	0		0	0	1	0	0
3691		1	0	0	0	0		0	0	0	0	0
3700		1	0	0	0	0		0	2	0	0	2
3714		0	0	0	0	1		0	0	0	0	0
3750		0	0	0	0	0		0	0	0	1	0
3800		5	1	1	0	0		0	0	0	0	2
3807		0	0	0	0	0		0	1	0	0	0
3815		1	0	0	0	0		0	0	0	0	0
3847		1	0	0	0	0		0	0	0	0	0
3900		1	1	0	0	0		0	0	1	0	1
4000		6	1	4	7	0		1	1	1	2	4
4100		1	0	0	1	0		0	0	0	0	0
4165		0	0	0	0	0		0	0	0	1	0
4200		1	0	0	0	0		0	0	0	0	0
4250		1	0	0	0	0		0	0	0	0	0
4300		1	0	0	0	0		0	0	0	0	1
4316		0	0	0	0	1		0	0	0	0	0
4350		1	0	0	0	0		0	0	0	0	0
4365		0	0	0	0	1		0	0	0	0	0
4400		1	0	0	0	0		0	0	0	0	1
4430		1	0	0	0	0		0	0	0	0	0
4439		0	0	0	0	1		0	0	0	0	0
4500		1	0	0	0	0		0	0	0	1	1
4600		0	0	2	0	0		0	0	0	0	1
4700		1	0	0	1	0		0	0	0	0	1
4800		1	1	0	0	0		0	0	0	0	1
4830		1	0	0	0	0		0	0	0	0	0
4879		0	0	0	0	0		0	0	1	0	0
4900		1	0	0	0	0		0	0	0	0	0
4987		0	0	0	0	1		0	0	0	0	0
5000		11	1	7	3	1		3	1	3	5	7
5100		0	0	0	0	1		0	0	0	0	1
5300		1	0	0	0	0		0	0	0	0	2
5320		0	0	1	0	0		0	0	0	0	0
5400		0	1	0	0	0		0	0	0	0	0
5500		1	0	0	0	0		0	1	1	1	1
5600		1	0	0	0	0		0	0	0	0	0
5674		0	0	0	0	1		0	0	0	0	0
5700		3	0	0	0	0		0	0	0	0	2
5739		0	0	0	0	1		0	0	0	0	0
5800		0	0	0	0	0		0	0	0	1	1
5892		1	0	0	0	0		0	0	0	0	0
6000		7	0	4	0	1		0	1	0	2	6
6143		0	1	0	0	0		0	0	0	0	0

変数名	値名	調査国										
		1 日本	2 韓国	3 米国	4 ドイツ	5 中国	6 ロシア	7 フィリピン	8 トルコ	9 ブラジル	10 バングラデシュ	11 日本2
	6200	1	0	0	0	0		0	0	0	0	0
	6250	0	0	1	0	0		0	0	0	0	0
	6500	2	1	3	0	0		0	0	0	0	2
	6600	1	0	1	0	0		0	0	0	0	0
	6700	1	0	1	0	0		0	0	0	0	0
	6730	1	0	0	0	0		0	0	0	0	0
	6800	1	0	0	0	0		0	0	0	0	0
	6821	0	1	0	0	0		0	0	0	0	0
	6861	0	1	0	0	0		0	0	0	0	0
	6900	0	0	0	0	1		0	0	0	0	0
	6920	1	0	0	0	0		0	0	0	0	0
	7000	3	1	1	4	2		1	3	1	1	1
	7025	0	0	0	1	0		0	0	0	0	0
	7060	1	0	0	0	0		0	0	0	0	0
	7200	1	0	0	0	1		0	0	0	0	1
	7241	1	0	0	0	0		0	0	0	0	0
	7300	0	0	2	0	0		0	0	0	0	0
	7500	2	0	0	1	0		0	0	0	0	1
	7617	0	0	1	0	0		0	0	0	0	0
	7673	1	0	0	0	0		0	0	0	0	0
	7753	1	0	0	0	0		0	0	0	0	0
	7853	1	0	0	0	0		0	0	0	0	0
	7988	0	0	0	0	0		1	0	0	0	0
	8000	3	0	4	3	0		2	0	1	2	3
	8026	0	0	0	0	1		0	0	0	0	0
	8138	1	0	0	0	0		0	0	0	0	0
	8500	1	0	0	0	0		0	1	0	0	1
	8747	1	0	0	0	0		0	0	0	0	0
	8826	1	0	0	0	0		0	0	0	0	0
	8830	1	0	0	0	0		0	0	0	0	0
	9000	1	0	1	1	0		0	0	0	0	1
	9286	1	0	0	0	0		0	0	0	0	0
	9300	0	0	1	0	0		0	0	0	0	1
	9500	1	0	1	0	0		0	0	0	0	1
	9790	1	0	0	0	0		0	0	0	0	0
	9815	0	0	0	0	1		0	0	0	0	0
	10000	8	3	3	3	0		1	0	0	4	0
	10110	0	1	0	0	0		0	0	0	0	0
	10223	0	0	1	0	0		0	0	0	0	0
	10300	1	0	0	0	0		0	0	0	0	0
	10500	1	0	0	0	0		0	0	0	0	0
	10580	0	0	0	0	1		0	0	0	0	0
	10587	1	0	0	0	0		0	0	0	0	0
	10680	0	0	0	0	0		0	0	1	0	1
	11000	1	0	0	0	0		0	1	0	1	1
	11013	1	0	0	0	0		0	0	0	0	0
	11600	1	0	0	0	0		0	1	0	0	0
	11852	0	0	0	0	1		0	0	0	0	0
	12000	1	3	3	2	0		0	0	1	2	4
	12200	1	0	0	0	0		0	0	0	0	0
	12227	1	0	0	0	0		0	0	0	0	0
	12500	1	0	0	0	0		0	0	0	0	0
	12690	0	0	1	0	0		0	0	0	0	0
	12692	1	0	0	0	0		0	0	0	0	0
	13000	0	0	0	1	1		0	1	0	0	0
	13425	1	0	0	0	0		0	0	0	0	0
	13590	0	0	0	0	0		1	0	0	0	0
	14000	1	1	4	2	0		0	1	1	0	0
	14224	1	0	0	0	0		0	0	0	0	0
	14500	0	0	2	0	0		0	0	0	0	0
	14700	0	0	0	0	0		1	0	0	0	0
	14773	0	1	0	0	0		0	0	0	0	0
	15000	2	3	3	2	0		0	2	2	1	1
	15500	1	0	1	0	0		0	0	0	0	0
	15600	0	0	1	0	0		0	0	0	0	0
	15700	0	0	1	0	0		0	0	0	0	0
	16000	2	1	0	0	0		0	0	0	0	1
	16500	1	0	0	0	0		0	0	0	0	0
	17000	1	0	0	0	0		0	0	0	1	0
	18000	1	0	0	1	0		0	0	1	0	1
	18200	0	0	0	1	0		0	0	0	0	0
	18440	0	0	0	0	1		0	0	0	0	0
	18917	1	0	0	0	0		0	0	0	0	0
	19000	0	1	0	0	0		1	0	0	0	0
	20000	1	4	2	1	1		2	0	0	0	5
	20100	0	0	0	0	0		0	0	0	1	0
	21000	0	0	0	1	1		0	0	0	0	1
	21288	0	0	0	0	0		0	0	0	1	0
	22000	0	0	1	1	0		0	0	0	0	0

変数名	値名	調査国										
		1 日本	2 韓国	3 米国	4 ドイツ	5 中国	6 ロシア	7 フィリピン	8 トルコ	9 ブラジル	10 バングラデシュ	11 日本2
22277		1	0	0	0	0		0	0	0	0	0
22600		0	0	0	0	0		0	0	0	0	1
23000		1	1	2	1	0		0	0	0	0	0
23500		0	1	0	0	0		0	0	0	0	0
24000		2	0	1	0	0		0	0	0	0	0
25000		5	0	2	0	0		0	1	0	4	1
26000		0	0	1	0	0		0	0	0	0	1
27000		2	0	2	0	0		0	0	1	0	1
28727		1	0	0	0	0		0	0	0	0	0
29000		1	0	0	0	0		0	0	0	0	0
30000		2	1	2	1	0		0	0	1	0	1
30514		1	0	0	0	0		0	0	0	0	0
32000		1	2	0	1	0		0	0	1	0	0
34000		0	0	1	0	0		0	0	1	0	0
35000		2	0	0	0	0		0	1	0	0	1
36000		0	0	0	1	0		0	0	0	0	0
36611		0	0	0	0	1		0	0	0	0	0
36790		1	0	0	0	0		0	0	0	0	0
37000		1	0	0	0	0		0	0	0	0	0
37467		1	0	0	0	0		0	0	0	0	0
37500		1	0	0	0	0		0	0	0	0	0
38000		0	0	1	0	0		0	0	0	1	1
39404		1	0	0	0	0		0	0	0	0	0
40000		2	2	1	0	0		0	0	0	1	1
40600		1	0	0	0	0		0	0	0	0	0
41000		0	1	0	0	0		0	0	0	0	1
42000		0	0	1	0	0		0	0	0	0	0
43000		1	1	0	0	0		1	0	0	0	0
43500		0	0	1	0	0		0	0	0	0	0
44000		0	0	1	0	0		0	0	0	0	0
45000		0	0	1	0	0		0	0	0	1	1
46000		1	1	0	0	0		0	0	0	0	0
46500		0	1	0	0	0		0	0	0	0	0
50000		2	3	2	1	1		0	0	1	1	1
52000		0	0	0	0	0		0	0	0	2	1
53215		1	0	0	0	0		0	0	0	0	0
55000		0	0	2	1	0		0	0	0	0	0
56000		0	0	1	0	0		0	0	0	0	0
57000		0	0	1	0	0		0	0	0	0	0
60000		0	1	1	0	1		0	0	0	0	1
60400		1	0	0	0	0		0	0	0	0	0
63000		0	0	0	0	0		0	0	0	1	1
66000		0	0	1	0	0		0	0	0	0	0
68000		0	1	0	1	0		0	0	0	0	0
70000		1	1	2	0	0		0	0	0	0	0
74000		0	1	0	0	0		0	0	0	0	0
75000		0	0	0	1	0		0	0	1	0	0
80000		0	0	2	0	0		0	0	0	0	0
81000		0	0	1	0	0		0	0	0	0	0
84165		0	0	0	0	1		0	0	0	0	0
87000		1	0	0	0	0		0	0	0	0	0
95000		0	0	0	1	0		0	0	0	0	0
97000		1	0	0	0	0		0	0	0	0	0
100000		1	2	2	2	0		2	0	0	2	3
101000		0	0	1	0	0		0	0	0	0	0
104709		1	0	0	0	0		0	0	0	0	0
112000		0	0	1	0	0		0	0	0	0	0
112300		0	1	0	0	0		0	0	0	0	0
120000		3	0	0	0	0		0	0	0	0	0
127000		1	0	0	0	0		0	0	0	0	0
130000		2	0	0	1	0		0	0	0	0	0
137000		0	0	1	0	0		0	0	0	0	0
140000		0	0	1	0	0		0	0	0	0	0
141000		0	0	0	1	0		0	0	0	0	0
150000		1	1	0	1	0		0	0	0	0	1
160000		1	0	2	0	0		0	0	0	0	0
165000		0	0	1	0	0		0	0	0	0	0
172000		0	0	1	0	0		0	0	0	0	0
197000		0	0	1	0	0		0	0	0	0	0
200000		1	0	1	0	0		0	0	0	0	0
200015		0	0	0	0	0		0	0	0	0	1
210000		0	0	1	0	0		0	0	0	0	1
220000		1	0	1	1	0		0	0	0	0	0
230000		2	0	0	0	0		0	0	0	0	0
235000		0	1	0	0	0		0	0	0	0	0
240000		0	0	1	0	0		0	0	0	0	0
245389		0	0	0	0	0		0	0	0	1	0
247000		0	0	0	1	0		0	0	0	0	0
250000		1	0	1	0	0		0	0	0	1	0

変数名	値名	調査国										
		1 日本	2 韓国	3 米国	4 ドイツ	5 中国	6 ロシア	7 フィリピン	8 トルコ	9 ブラジル	10 バングラデシュ	11 日本2
	283000	0	0	1	0	0		0	0	0	0	0
	300000	0	0	6	1	1		0	0	1	0	1
	330000	0	0	2	0	0		0	0	0	0	
	350000	0	0	1	0	0		0	0	0	0	
	400000	0	0	3	0	0		0	0	0	0	
	448389	1	0	0	0	0		0	0	0	0	
	450000	1	0	0	0	0		0	0	0	0	
	500000	0	0	2	0	0		0	0	0	0	
	600000	0	0	3	0	0		0	0	0	0	
	601572	1	0	0	0	0		0	0	0	0	
	650000	0	0	0	1	0		0	0	0	0	
	700000	0	0	0	0	0		0	1	0	0	
	747336	1	0	0	0	0		0	0	0	0	
	750000	0	0	1	0	0		0	0	0	0	
	837756	0	0	1	0	0		0	0	0	0	
	900000	0	1	1	0	0		0	0	0	0	
	970000	1	0	0	0	0		0	0	0	0	
	1000000	0	0	5	0	0		3	0	0	0	
	1200000	0	0	1	0	0		0	0	0	0	
	1300000	0	0	1	0	0		0	0	0	1	
	1400000	0	0	1	0	0		0	0	0	0	
	1500000	0	0	0	0	0		0	0	0	1	
	1600000	0	0	0	0	0		0	0	1	0	
	1800000	0	0	1	0	0		0	0	0	0	
	2000000	1	0	0	1	0		0	0	1	0	
	2200000	0	1	0	0	0		0	0	0	0	
	2700000	0	1	0	0	0		0	0	0	0	
	2800000	0	0	1	0	0		0	0	0	0	
	3500000	0	0	0	0	0		1	0	0	0	
	3501400	0	0	0	0	0		0	0	1	0	
	5413769	1	0	0	0	0		0	0	0	0	
	8000000	0	0	0	1	0		0	0	0	0	
	9000000	0	0	1	0	0		0	0	0	1	
	10000000	0	0	1	0	0		0	0	0	0	
	16000000	0	0	0	0	0		0	0	1	0	
	65000000	0	0	1	0	0		0	0	0	0	
	97000000	0	0	1	0	0		0	0	0	0	
j_q323b 団体会員数 (現在) (元データ)	0	71	0	65	504	194		0	15	0	901	76
	1	13	4	3	15	12		1	0	130	11	23
	2	8	5	2	7	8		3	0	26	5	14
	3	7	1	5	5	5		2	0	3	11	11
	4	6	5	3	4	7		2	0	4	3	14
	5	9	3	5	6	7		1	0	7	3	24
	6	12	3	2	2	7		0	0	2	3	17
	7	7	4	2	2	3		0	0	0	1	12
	8	8	3	1	0	10		2	0	0	1	9
	9	8	0	3	2	5		0	0	0	2	8
	10	10	3	8	6	5		1	0	3	2	19
	11	4	0	2	0	1		0	0	0	2	10
	12	6	0	4	3	4		1	0	1	4	14
	13	5	1	1	2	2		0	0	0	0	10
	14	4	1	0	4	6		3	0	1	0	10
	15	8	4	7	4	2		0	0	1	1	18
	16	6	1	2	3	4		0	0	0	1	10
	17	3	1	1	1	2		0	0	0	1	11
	18	6	1	2	0	3		0	0	1	2	10
	19	5	1	3	2	6		0	0	0	1	3
	20	9	2	6	3	8		2	2	0	4	14
	21	2	1	0	1	3		0	0	0	3	6
	22	6	1	1	1	5		1	0	0	3	7
	23	4	0	2	0	5		1	0	0	1	18
	24	0	0	1	0	2		1	0	0	0	7
	25	2	1	7	3	3		1	0	0	2	9
	26	3	0	2	3	0		0	0	0	0	7
	27	3	0	1	2	7		0	0	0	0	6
	28	7	1	1	0	0		1	0	0	2	5
	29	4	1	1	0	1		0	0	1	0	5
	30	9	3	7	4	10		0	0	3	1	15
	31	6	0	1	0	2		0	0	0	0	3
	32	3	0	2	0	8		0	0	0	0	10
	33	5	0	1	0	4		0	0	1	0	5
	34	3	0	3	0	3		0	0	0	0	7
	35	4	1	8	0	3		0	0	0	0	5
	36	4	0	0	0	3		1	0	0	0	8
	37	2	0	0	0	0		0	0	0	1	5
	38	1	2	1	0	6		0	0	0	1	5
	39	6	0	1	0	2		0	0	0	0	8
	40	4	2	9	1	2		0	0	1	2	10

変数名	値名	調査国										
		1 日本	2 韓国	3 米国	4 ドイツ	5 中国	6 ロシア	7 フィリピン	8 トルコ	9 ブラジル	10 バングラデシュ	11 日本2
	41	0	0	0	0	1		0	0	0	0	5
	42	3	0	2	0	2		0	0	0	0	4
	43	5	0	3	0	1		1	0	0	0	6
	44	8	1	1	0	0		0	0	0	0	
	45	4	1	3	0	6		0	0	0	1	8
	46	2	0	0	0	0		0	0	0	0	5
	47	17	0	0	0	1		0	0	0	1	25
	48	3	1	0	0	1		0	0	0	0	3
	49	1	0	0	1	1		0	0	0	0	3
	50	8	1	13	1	7		2	1	1	0	13
	51	2	0	1	0	1		0	0	0	0	7
	52	1	0	2	1	2		2	0	0	0	2
	53	2	0	1	1	1		1	0	0	1	7
	54	3	2	0	0	2		0	0	1	0	5
	55	4	0	2	0	2		0	0	0	0	2
	56	5	0	1	0	2		0	0	0	0	3
	57	1	0	0	0	0		0	0	0	0	1
	58	3	0	0	0	2		0	0	0	0	5
	59	2	0	0	0	1		0	0	1	0	6
	60	3	0	3	1	4		0	0	0	3	6
	61	0	0	1	0	2		0	0	0	0	1
	62	3	0	2	0	3		0	0	0	0	3
	63	2	0	1	0	0		0	0	0	0	3
	64	4	0	1	1	0		0	0	0	0	6
	65	5	0	3	1	0		0	0	0	1	4
	66	2	0	0	0	2		0	0	0	0	2
	67	1	0	2	1	2		0	0	0	0	1
	68	3	0	1	0	0		0	0	0	0	1
	69	2	0	0	0	1		0	0	0	0	1
	70	6	3	1	1	2		1	1	0	0	8
	71	1	0	0	0	0		0	0	0	0	1
	72	0	0	1	1	2		0	0	0	0	1
	73	1	0	0	1	0		1	0	0	0	1
	75	2	0	3	0	0		0	0	0	0	4
	76	0	0	0	0	2		0	0	0	0	3
	77	0	0	0	0	1		0	0	0	0	2
	78	1	0	0	0	3		0	0	0	0	
	79	1	0	0	0	1		0	0	0	0	1
	80	6	1	3	0	6		0	0	3	1	7
	81	0	0	0	0	1		0	0	0	0	1
	82	0	1	1	0	1		0	0	0	0	2
	83	0	0	2	0	2		0	0	0	0	1
	84	2	0	0	1	0		0	0	0	0	3
	85	7	0	2	0	2		0	0	0	0	2
	86	0	0	0	0	1		0	0	0	0	3
	87	1	0	1	0	0		0	0	0	0	4
	88	1	0	0	0	0		0	0	0	0	1
	89	1	0	1	0	1		0	0	0	0	2
	90	2	0	3	0	3		0	1	0	0	2
	91	0	0	0	0	0		0	0	0	1	
	92	1	0	0	0	0		0	0	0	0	1
	93	2	0	1	0	0		0	0	0	0	1
	95	2	0	1	0	1		0	0	0	0	2
	96	2	0	0	0	1		0	0	0	0	5
	97	0	0	0	0	3		0	0	0	0	
	98	1	1	0	0	0		0	0	0	0	1
	99	0	0	0	0	0		0	0	0	3	1
	100	5	3	10	2	5		1	0	0	1	10
	101	1	0	0	0	1		0	0	0	1	
	102	3	0	0	0	2		0	0	0	0	
	103	0	0	0	0	1		0	0	0	0	2
	105	2	1	0	0	1		0	0	0	0	
	106	1	0	0	0	0		0	0	0	0	3
	107	0	0	0	0	1		0	0	0	0	
	108	2	0	0	0	0		0	0	0	0	1
	110	5	0	5	1	2		0	0	0	0	4
	111	0	0	0	0	1		0	0	0	0	
	112	3	0	0	0	0		0	0	0	0	1
	114	0	0	1	0	1		0	0	0	0	2
	115	1	0	0	0	0		0	0	0	0	1
	116	2	0	0	1	1		1	0	0	0	2
	117	0	0	0	0	1		0	0	0	0	
	118	1	0	0	1	0		0	0	0	0	
	119	2	0	0	0	1		0	0	0	0	2
	120	2	1	3	1	0		0	0	2	1	5
	121	0	0	0	0	1		0	0	0	0	1
	122	1	0	0	0	0		0	0	0	0	1
	123	1	0	0	0	1		0	0	0	0	1
	127	3	0	0	1	0		0	0	0	0	1

変数名	値名	調査国											
		1 日本	2 韓国	3 米国	4 ドイツ	5 中国	6 ロシア	7 フィリピン	8 トルコ	9 ブラジル	10 バングラデシュ	11 日本2	
	128	1	0	0	0	0	0	0	0	0	0	0	1
	130	3	0	1	0	2	0	0	0	0	0	0	3
	131	0	0	1	0	0	0	0	0	0	0	0	
	134	1	0	0	0	0	0	0	0	0	0	0	1
	135	1	0	0	0	0	0	0	0	0	0	0	
	138	0	0	0	1	1	0	0	0	0	0	0	
	140	4	0	2	1	0	0	0	0	0	0	0	2
	141	1	0	0	0	0	0	0	0	0	0	0	2
	143	1	0	0	0	0	0	0	0	0	0	0	1
	145	2	0	0	0	0	0	0	0	0	0	0	2
	146	0	0	0	0	0	3	0	0	0	0	0	
	148	2	0	0	0	0	0	0	0	0	0	0	3
	149	1	0	0	0	0	0	0	0	0	0	0	1
	150	8	0	4	4	2	0	1	0	1	0	0	7
	151	1	0	0	0	0	0	0	0	0	0	0	1
	152	0	0	1	1	0	0	0	0	0	0	0	1
	153	1	1	1	0	1	0	0	0	0	0	0	
	154	4	0	0	0	0	0	0	0	0	0	0	2
	155	1	0	0	0	0	0	0	0	0	0	0	1
	156	1	0	0	0	0	0	0	0	0	0	0	
	157	2	0	0	0	0	0	0	0	0	0	0	
	158	1	0	2	0	0	0	0	0	0	0	0	1
	159	1	0	0	0	0	0	0	0	0	0	0	1
	160	1	1	1	0	0	0	0	0	0	0	0	2
	162	0	0	1	0	0	0	0	0	0	0	0	1
	164	2	0	0	0	0	0	0	0	0	0	0	2
	165	0	0	2	0	0	0	0	0	0	0	0	1
	166	2	0	0	0	0	0	0	0	0	0	0	2
	167	2	0	0	0	0	0	0	0	0	0	0	
	170	1	2	0	0	2	0	0	0	0	0	0	1
	174	1	0	0	0	1	0	0	0	0	0	0	3
	175	0	0	1	0	1	0	0	0	0	0	0	
	179	1	0	0	0	0	0	0	0	0	0	0	2
	180	2	0	1	0	4	0	0	0	0	1	0	3
	183	1	0	0	0	0	0	0	0	0	0	0	
	184	1	0	0	0	1	0	0	0	0	0	0	
	185	1	0	0	0	0	0	0	0	0	0	0	
	186	1	0	0	0	0	0	0	0	0	0	0	
	188	1	0	0	0	0	0	0	0	0	0	0	3
	190	1	0	0	0	0	0	0	0	0	0	0	
	191	1	0	0	0	0	0	0	0	0	0	0	
	192	0	0	0	1	1	0	0	0	0	0	0	
	195	0	0	1	0	0	0	0	0	0	0	0	
	197	0	0	0	0	1	0	0	0	0	0	0	1
	198	1	0	0	0	0	0	0	0	0	0	0	
	200	7	3	19	1	3	0	0	1	2	0	0	10
	203	0	0	0	0	1	0	0	0	0	0	0	
	208	1	0	0	0	0	0	0	0	0	0	0	
	209	1	0	0	0	0	0	0	0	0	0	0	
	210	2	0	1	0	0	0	0	0	0	0	0	1
	212	0	0	1	0	0	0	0	0	0	0	0	
	213	1	0	0	0	0	0	0	0	0	0	0	1
	215	1	0	1	0	0	0	0	0	0	0	0	1
	216	1	0	0	0	0	0	0	0	0	0	0	1
	217	1	0	0	0	0	0	0	0	0	0	0	1
	218	1	0	1	0	0	0	0	0	0	0	0	
	220	4	0	0	0	1	0	0	0	0	0	0	2
	222	1	0	0	0	0	0	0	0	0	0	0	
	224	1	0	0	0	1	0	0	0	0	0	0	
	225	1	0	2	0	0	0	0	0	0	0	0	3
	228	0	0	1	0	0	0	0	0	0	0	0	
	230	3	0	1	0	1	0	0	0	0	0	0	
	233	1	0	0	0	0	0	0	0	0	0	0	1
	234	1	0	0	0	0	0	0	0	0	0	0	1
	235	0	0	1	0	1	0	0	0	0	0	0	
	236	1	0	0	0	0	0	0	0	0	1	0	
	240	0	0	1	0	1	0	0	0	0	0	0	2
	245	0	0	1	0	0	1	0	0	0	0	0	
	246	1	0	0	0	0	0	0	0	0	0	0	2
	250	4	1	6	0	1	0	0	0	0	0	0	2
	253	0	0	0	0	1	0	0	0	0	0	0	
	255	0	0	0	0	1	0	0	0	0	0	0	
	257	0	0	0	0	1	0	0	0	0	0	0	
	258	1	0	0	0	0	0	0	0	0	0	0	1
	260	3	0	0	0	0	0	0	0	0	0	0	3
	265	0	0	0	1	0	0	0	0	0	0	0	
	268	1	0	0	0	0	0	0	0	0	0	0	
	269	0	0	0	0	1	0	0	0	0	0	0	
	270	1	0	2	0	0	0	0	0	0	0	0	6



変数名	値名	調査国											
		1 日本	2 韓国	3 米国	4 ドイツ	5 中国	6 ロシア	7 フィリピン	8 トルコ	9 ブラジル	10 バングラデシュ	11 日本2	
279		1	0	0	0	0	0	0	0	0	0	0	0
280		1	1	2	1	3			0	0	0	1	
284		0	0	0	0	2			0	0	0	0	
290		1	0	0	0	0			0	0	0	0	
291		1	0	0	0	0			0	0	0	0	1
294		0	1	0	0	0			0	0	0	0	1
295		1	0	1	0	0			0	0	0	0	
300		3	3	16	3	0			0	2	0	1	6
301		0	0	1	0	0			0	0	0	0	1
305		1	0	0	0	1			0	0	0	0	
310		1	0	0	0	1			0	0	0	0	1
315		0	0	1	0	0			0	0	0	0	1
320		1	0	0	0	0			0	0	0	0	
330		2	0	0	0	0			0	0	0	0	1
340		1	0	1	1	0			0	0	0	0	1
350		2	0	3	1	0			0	0	0	1	
357		1	0	0	0	0			0	0	0	0	
368		1	0	0	0	0			0	0	0	0	
370		1	0	1	1	0			0	0	0	0	2
371		1	0	0	0	0			0	0	0	0	1
375		0	0	0	1	0			0	0	0	0	
376		1	0	0	0	0			0	0	0	0	
380		1	0	0	0	0			0	0	0	0	
385		0	0	0	0	0			0	0	1	0	
386		1	0	0	0	1			0	0	0	0	
392		0	0	0	0	1			0	0	0	0	
395		1	0	0	0	0			0	0	0	0	
397		0	0	0	0	1			0	0	0	0	
400		2	1	3	3	0			0	0	1	0	6
405		1	0	0	0	0			0	0	0	0	
416		0	0	1	0	0			0	0	0	0	
420		1	0	0	1	1			0	0	0	0	
425		0	0	1	0	0			0	0	0	0	
426		1	0	0	0	0			0	0	0	0	1
430		1	0	1	0	1			0	0	0	0	2
433		1	0	0	0	0			0	0	0	0	1
439		0	0	0	0	1			0	0	0	0	
440		0	0	1	0	0			0	0	0	0	
450		2	1	3	0	1			0	0	0	0	3
452		1	0	0	0	0			0	0	0	0	
453		1	0	0	0	0			0	0	0	0	
459		0	0	0	0	1			0	0	0	0	
460		1	0	0	0	1			0	0	0	0	1
465		0	0	0	0	1			0	0	0	0	
468		1	0	0	0	0			0	0	0	0	
470		1	0	1	0	0			0	0	0	0	
480		2	0	0	0	0			0	0	0	0	
482		0	0	1	0	0			0	0	0	0	
493		0	0	0	0	1			0	0	0	0	
496		1	0	0	0	0			0	0	0	0	
497		1	0	0	0	0			0	0	0	0	
500		5	0	7	3	1			1	0	0	1	
509		0	0	1	0	0			0	0	0	0	
517		1	0	0	0	0			0	0	0	0	
520		1	0	0	0	1			0	0	0	0	
525		1	0	0	0	0			0	1	0	0	
527		0	0	0	0	1			0	0	0	0	
550		0	0	0	1	1			0	0	0	0	1
553		0	0	0	0	1			0	0	0	0	
558		1	0	0	0	0			0	0	0	0	
560		0	0	0	1	0			0	0	0	0	1
566		1	0	0	0	0			0	0	0	0	
570		0	0	1	0	0			0	0	0	0	
575		0	0	1	0	0			0	0	0	0	
579		0	0	0	0	1			0	0	0	0	
580		0	0	1	0	0			0	0	0	0	
600		1	0	5	0	1			0	0	0	0	1
630		1	0	0	0	0			0	0	0	0	
634		0	1	0	0	0			0	0	0	0	
640		1	0	0	0	0			0	0	0	0	
650		2	0	2	0	0			0	0	0	0	1
660		0	0	1	0	0			0	0	0	0	
669		1	0	0	0	0			0	0	0	0	
670		1	1	0	0	0			0	0	0	0	
677		1	0	0	0	0			0	0	0	0	
680		0	0	1	0	0			0	0	0	0	
685		1	0	0	0	0			0	0	0	0	
686		1	0	0	0	0			0	0	0	0	
700		0	1	3	0	1			0	0	0	1	

変数名	値名	調査国										
		1 日本	2 韓国	3 米国	4 ドイツ	5 中国	6 ロシア	7 フィリピン	8 トルコ	9 ブラジル	10 バングラデシュ	11 日本2
	725	1	0	0	0	0		0	0	0	0	1
	730	1	0	0	0	0		0	0	0	0	
	750	1	0	3	0	0		0	0	0	0	
	766	1	0	0	0	0		0	0	0	0	
	771	1	0	0	0	0		0	0	0	0	
	784	0	0	0	0	1		0	0	0	0	
	788	0	0	1	0	0		0	0	0	0	
	800	0	0	2	0	1		0	0	0	1	
	803	1	0	0	0	0		0	0	0	0	
	806	1	0	0	0	0		0	0	0	0	
	820	1	0	0	0	0		0	0	0	0	
	826	0	0	1	0	0		0	0	0	0	
	830	1	0	0	0	0		0	0	0	0	
	838	0	0	1	0	0		0	0	0	0	
	851	1	0	0	0	0		0	0	0	0	
	890	1	0	0	0	0		0	0	0	0	
	900	1	0	0	0	0		0	0	0	0	1
	948	1	0	0	0	0		0	0	0	0	
	963	0	0	0	0	1		0	0	0	0	
	970	0	1	0	0	0		0	0	0	0	
	1000	2	0	7	0	0		0	0	0	0	1
	1036	1	0	0	0	0		0	0	0	0	
	1039	0	0	0	0	1		0	0	0	0	
	1048	0	0	1	0	0		0	0	0	0	
	1065	1	0	0	0	0		0	0	0	0	
	1089	1	0	0	0	0		0	0	0	0	
	1100	2	1	3	0	0		0	0	0	0	1
	1150	0	0	1	0	0		0	0	0	0	
	1165	1	0	0	0	0		0	0	0	0	
	1200	0	0	5	0	0		0	0	0	0	3
	1266	1	0	0	0	0		0	0	0	0	
	1297	1	0	0	0	0		0	0	0	0	
	1300	2	0	0	0	2		0	0	0	0	1
	1303	1	0	0	0	0		0	0	0	0	
	1400	0	1	6	0	0		0	0	0	0	
	1409	1	0	0	0	0		0	0	0	0	
	1500	2	1	1	0	0		0	0	0	0	1
	1514	1	0	0	0	0		0	0	0	0	
	1515	1	0	0	0	0		0	0	0	0	
	1530	1	0	0	0	0		0	0	0	0	
	1550	1	0	0	0	0		0	0	0	0	
	1600	0	0	1	0	1		0	0	0	0	
	1700	0	0	2	1	2		0	0	0	0	
	1800	0	0	2	2	0		0	0	0	0	
	1888	0	0	0	0	0		1	0	0	0	
	1916	1	0	0	0	0		0	0	0	0	
	1917	1	0	0	0	0		0	0	0	0	
	2000	1	1	8	1	1		0	0	0	0	2
	2007	0	0	0	0	1		0	0	0	0	
	2022	1	0	0	0	0		0	0	0	0	
	2056	1	0	0	0	0		0	0	0	0	
	2100	0	0	1	0	0		0	0	0	0	
	2200	0	0	0	0	1		0	0	0	0	
	2300	0	1	1	0	0		0	0	0	0	
	2331	0	0	1	0	0		0	0	0	0	
	2380	0	0	1	0	0		0	0	0	0	
	2400	0	1	0	0	0		0	0	0	0	
	2434	1	0	0	0	0		0	0	0	0	
	2500	0	0	1	0	0		0	0	0	0	
	2600	1	0	0	0	0		0	0	0	0	1
	2655	1	0	0	0	0		0	0	0	0	
	2788	0	1	0	0	0		0	0	0	0	
	2800	0	0	0	0	0		0	0	0	1	
	3000	0	0	4	2	1		0	0	0	0	
	3100	0	0	2	0	0		0	0	0	0	
	3232	1	0	0	0	0		0	0	0	0	
	3500	0	0	1	0	0		0	0	0	0	
	3828	1	0	0	0	0		0	0	0	0	
	3900	1	0	0	0	0		0	0	0	0	
	4000	0	0	5	0	0		0	0	0	0	1
	4200	0	0	1	0	0		0	0	0	0	
	4400	0	0	1	0	0		0	0	0	0	
	5000	0	2	2	0	0		1	0	0	0	1
	5228	1	0	0	0	0		0	0	0	0	
	5300	0	0	1	0	0		0	0	0	0	
	5400	0	0	1	0	0		0	0	0	0	
	5600	0	0	1	0	0		0	0	0	0	
	5925	1	0	0	0	0		0	0	0	0	

変数名	値名	調査国										
		1 日本	2 韓国	3 米国	4 ドイツ	5 中国	6 ロシア	7 フィリピン	8 トルコ	9 ブラジル	10 バングラデシュ	11 日本2
	6000	1	0	1	1	1		0	0	0	1	
	6100	1	0	0	0	0		0	0	0	0	
	6500	0	0	1	0	0		0	0	0	0	
	7300	1	0	0	0	0		0	0	0	0	
	8000	0	0	1	0	0		0	0	0	1	
	10000	1	0	0	0	0		0	0	0	0	
	11200	0	0	1	0	0		0	0	0	0	
	12000	0	1	0	0	0		0	0	0	0	
	13000	1	0	0	0	0		0	0	0	0	
	13096	1	0	0	0	0		0	0	0	0	
	15270	1	0	0	0	0		0	0	0	0	
	17000	0	0	1	0	0		0	0	0	0	
	18000	1	0	0	0	0		0	0	0	0	
	25000	0	0	1	0	0		0	0	0	0	
	32000	0	0	0	0	1		0	0	0	0	
	35000	0	0	0	0	0		0	0	0	1	
	50000	1	0	0	0	0		0	0	0	0	
	60000	0	0	1	0	0		0	0	0	0	
	70000	0	1	0	0	0		0	0	0	0	
	400000	0	0	2	0	0		0	0	0	0	
	550000	0	0	1	0	0		0	0	0	0	
	2500000	0	0	0	0	0		0	0	0	1	
	3000000	0	0	1	0	0		0	0	0	0	
j_q323c 所属人数合計 (現在) (元データ)	0	56	0			317		0	0	0	37	
	1	0	0			1		1	0	41		
	2	3	0			0		0	0	4	1	
	3	1	0			0		0	0	1	2	
	4	1	0			0		0	0	0	1	
	5	1	0			1		0	0	2		
	6	0	2			0		0	0	1	1	
	7	0	0			1		1	0	0		
	8	1	0			1		0	0	0		
	9	1	0			0		0	0	1	1	
	10	3	1			1		0	0	0	5	
	11	0	2			0		1	0	1		
	12	1	1			0		0	0	0	3	
	13	1	0			1		0	0	0		
	14	0	0			1		0	0	0	1	
	15	3	2			1		0	0	1	2	
	17	1	2			1		0	0	0		
	18	1	0			0		1	0	0	3	
	20	1	1			0		2	1	2	2	
	21	0	0			1		0	0	0		
	25	0	1			0		2	0	0	3	
	28	0	1			0		0	0	0	2	
	29	1	0			0		0	0	0		
	30	1	3			1		3	0	0	3	
	31	1	0			0		0	0	0		
	32	1	0			0		0	0	0	1	
	34	0	0			0		1	0	0	2	
	35	0	0			0		1	0	0	1	
	36	0	0			1		0	0	0		
	38	0	1			0		0	0	0	1	
	40	1	2			3		4	0	1	3	
	45	0	0			1		0	0	0		
	47	1	0			0		0	0	0	1	
	48	0	0			1		1	0	0		
	50	0	2			6		3	0	1	7	
	51	0	0			1		0	0	0	1	
	52	0	0			1		0	0	0		
	55	2	1			1		0	0	0	1	
	56	0	0			1		0	0	0	1	
	57	0	0			1		0	0	0	1	
	58	0	0			1		0	0	0		
	59	0	0			1		1	0	0		
	60	0	2			1		4	0	0	2	
	61	0	0			1		1	0	0		
	62	0	0			1		0	0	0	1	
	65	0	2			0		0	0	0		
	68	0	1			0		1	0	0		
	70	0	0			2		2	0	0	3	
	71	1	0			0		0	0	0	2	
	72	1	0			0		0	0	0		
	73	0	0			1		0	0	0	1	
	75	1	0			2		1	0	0		
	76	0	0			1		0	0	0	1	
	78	0	0			1		0	0	0		
	80	1	3			5		4	0	1	2	

変数名	値名	調査国										
		1 日本	2 韓国	3 米国	4 ドイツ	5 中国	6 ロシア	7 フィリピン	8 トルコ	9 ブラジル	10 バングラデシュ	11 日本2
83		1	0			0		0	0	0		
87		0	0			2		0	0	0		
88		0	0			1		0	0	0		1
89		2	0			0		0	0	0		
90		0	0			1		0	0	0		2
94		1	0			0		0	0	0		
95		0	0			1		2	0	0		
96		1	0			1		0	0	0		1
97		1	0			0		0	0	0		
100		4	2			2		2	0	4		5
101		0	0			2		0	0	0		
102		0	0			2		0	0	0		
103		1	0			0		0	0	0		
105		1	0			0		0	0	0		
107		0	0			2		0	0	0		
108		1	0			2		0	0	0		
110		1	0			1		1	0	0		
112		1	0			0		0	0	0		
116		1	0			0		0	0	0		
117		0	0			2		0	0	0		
119		1	0			0		0	0	0		1
120		1	0			0		2	0	1		5
123		0	0			1		0	0	0		
128		0	0			0		1	0	0		
129		0	0			1		0	0	0		
130		0	1			2		0	0	0		1
131		0	0			1		0	0	0		
137		1	0			0		0	0	0		
139		0	0			1		0	0	0		
140		2	1			0		0	0	0		
143		0	0			1		0	0	0		
146		0	0			0		1	0	0		
148		0	0			1		0	0	0		
150		3	1			3		2	0	1		4
151		2	0			0		1	0	0		
153		0	1			1		0	0	0		
157		0	0			0		1	0	0		
160		0	0			1		0	0	0		4
164		0	1			0		0	0	0		
168		0	0			2		0	0	0		
169		0	0			1		0	0	0		
172		0	1			1		0	0	0		1
174		0	0			1		0	0	0		
175		0	0			1		0	0	0		
180		0	1			0		1	0	0		2
181		0	0			0		1	0	0		
186		1	0			0		0	0	0		
189		0	0			1		0	0	0		
192		0	0			1		0	0	0		
200		3	3			4		5	0	2		11
205		0	0			1		0	0	0		
207		1	0			0		0	0	0		
210		0	0			1		0	0	0		4
216		0	0			1		0	0	0		
218		2	0			0		0	0	0		
220		1	0			0		0	0	0		2
230		1	1			0		0	0	0		1
232		0	0			2		0	0	0		
237		0	0			2		0	0	0		
243		0	1			0		0	0	0		
244		0	1			1		0	0	0		
249		0	0			0		0	0	1		
250		0	3			2		1	0	2		1
253		0	0			0		1	0	0		
255		1	0			0		0	0	0		
256		0	0			0		1	0	0		
260		1	0			0		0	0	0		
264		0	0			1		0	0	0		
265		1	0			0		0	0	0		
270		0	0			1		0	0	0		2
271		0	1			0		0	0	0		
280		1	0			3		0	0	0		
281		0	0			0		0	0	1		
289		0	0			1		0	0	0		
290		1	0			0		0	0	0		1
299		1	0			0		0	0	0		1
300		1	1			2		7	0	2		11
312		0	0			1		0	0	0		
313		0	0			1		0	0	0		

変数名	値名	調査国										
		1 日本	2 韓国	3 米国	4 ドイツ	5 中国	6 ロシア	7 フィリピン	8 トルコ	9 ブラジル	10 バングラデシュ	11 日本2
	316	1	0			0		0	0	0		
	320	0	0			1		0	0	0		
	323	1	0			0		0	0	0		
	326	1	0			0		0	0	0		
	331	1	0			0		0	0	0		
	334	1	0			0		0	0	0		
	340	0	0			1		0	0	0		
	345	0	0			0		1	0	0		
	350	2	2			0		2	0	0		2
	355	0	0			1		0	0	0		
	368	0	0			0		1	0	0		
	375	0	0			0		0	0	1		
	380	1	0			1		0	0	0		
	385	1	0			0		0	0	0		
	387	0	1			0		0	0	0		
	400	2	0			1		0	0	1		4
	407	1	0			0		0	0	0		
	415	0	0			1		0	0	0		
	439	0	0			1		0	0	0		
	443	1	0			0		0	0	0		
	450	0	0			2		0	0	0		1
	452	0	0			1		0	0	0		
	468	1	0			0		0	0	0		
	471	1	0			0		0	0	0		
	483	1	0			0		0	0	0		
	493	0	0			1		0	0	0		
	500	7	1			4		1	1	1		5
	508	0	0			0		1	0	0		
	512	1	0			0		0	0	0		
	520	0	0			2		0	0	0		
	525	0	0			0		0	1	0		
	528	0	1			0		0	0	0		
	530	0	2			0		0	0	0		2
	547	1	0			0		0	0	0		
	550	0	0			1		0	0	0		2
	590	1	0			0		0	0	0		
	600	2	1			5		3	0	1		2
	605	0	0			1		0	0	0		
	607	0	0			1		0	0	0		
	608	0	0			1		0	0	0		
	615	0	0			1		0	0	0		
	630	1	0			0		0	0	0		
	637	0	0			1		0	0	0		
	655	0	1			0		0	0	0		
	700	9	1			1		0	0	0		2
	717	1	0			0		0	0	0		
	733	0	0			1		0	0	0		1
	740	0	1			0		0	0	0		
	750	1	1			0		0	0	0		
	780	0	0			1		0	0	0		
	800	2	1			2		0	0	1		4
	801	1	0			0		0	0	0		
	803	0	0			1		0	0	0		
	805	1	0			0		0	0	0		1
	810	0	0			1		0	0	0		
	820	0	1			0		0	0	0		
	840	0	0			0		1	0	0		
	850	2	0			1		0	0	0		
	855	0	1			0		0	0	0		
	900	2	1			0		0	0	0		2
	937	1	0			0		0	0	0		
	950	1	0			0		0	0	0		
	980	1	0			0		0	0	0		
	993	1	0			0		0	0	0		
	1000	4	2			1		1	0	0		9
	1020	1	0			1		1	0	0		
	1039	0	0			1		0	0	0		
	1050	1	0			0		0	0	0		1
	1080	0	0			1		0	0	0		
	1100	0	1			1		0	0	0		1
	1127	0	0			1		0	0	0		
	1130	1	0			0		0	0	0		
	1150	1	0			0		0	0	0		
	1156	0	0			1		0	0	0		
	1200	4	0			1		0	0	0		3
	1221	1	0			0		0	0	0		
	1244	0	1			0		0	0	0		
	1300	0	0			2		0	0	1		5
	1320	1	0			0		0	0	0		

変数名	値名	調査国										
		1 日本	2 韓国	3 米国	4 ドイツ	5 中国	6 ロシア	7 フィリピン	8 トルコ	9 ブラジル	10 バングラデシュ	11 日本2
	1344	0	0			1		0	0	0		
	1463	0	0			1		0	0	0		
	1480	1	0			0		0	0	0		
	1487	1	0			0		0	0	0		
	1500	3	6			0		0	1	0		4
	1560	1	0			0		0	0	0		
	1600	3	0			0		0	0	0		1
	1659	0	1			0		0	0	0		
	1680	0	0			1		0	0	0		
	1700	0	1			0		0	0	0		1
	1717	0	0			1		0	0	0		
	1720	1	1			0		0	0	0		
	1777	1	0			0		0	0	0		
	1800	0	0			1		0	0	0		4
	1801	0	1			0		0	0	0		
	1870	0	1			0		0	0	0		
	1888	0	0			0		1	0	0		
	2000	6	2			0		0	0	1		10
	2100	0	0			0		1	0	0		2
	2176	0	1			0		0	0	0		
	2200	0	0			1		0	0	2		
	2280	0	0			1		0	0	0		
	2300	0	2			0		0	0	0		1
	2340	0	0			1		0	0	0		
	2500	3	0			1		0	0	0		4
	2633	1	0			0		0	0	0		
	2650	0	1			0		0	0	0		
	2663	1	0			0		0	0	0		
	2670	1	0			0		0	0	0		
	2700	1	0			0		0	0	0		
	2701	1	0			0		0	0	0		
	2800	2	0			0		0	0	0		2
	2835	1	0			0		0	0	0		
	2860	0	0			1		0	0	0		
	2986	1	0			0		0	0	0		
	3000	7	5			3		2	0	0		4
	3159	0	0			1		0	0	0		
	3205	0	0			1		0	0	0		
	3228	0	0			0		1	0	0		
	3300	1	0			0		0	0	0		1
	3400	3	0			0		0	0	0		
	3420	1	0			0		0	0	0		
	3430	0	0			1		0	0	0		
	3500	1	1			0		1	0	0		5
	3600	1	0			1		0	0	0		1
	3700	1	0			1		0	0	0		
	3800	1	0			1		0	0	0		
	4000	1	0			1		0	0	0		6
	4033	1	0			0		0	0	0		
	4100	0	0			1		0	0	0		1
	4120	1	0			0		0	0	0		
	4316	0	0			1		0	0	0		
	4500	2	0			1		0	0	0		2
	4510	0	0			1		0	0	0		
	4600	0	0			1		0	0	0		
	4800	0	0			1		0	0	0		
	4987	0	0			1		0	0	0		
	5000	8	2			3		1	0	0		4
	5007	0	0			0		1	0	0		
	5100	0	1			1		0	0	0		
	5287	1	0			0		0	0	0		
	5300	1	0			0		0	0	0		1
	5400	0	1			0		0	0	0		
	5482	1	0			0		0	0	0		
	5700	1	0			0		0	0	0		
	5830	0	0			1		0	0	0		
	6000	5	2			1		0	0	0		3
	6100	0	0			1		0	0	0		
	6143	0	1			0		0	0	0		
	6400	1	0			1		0	0	0		1
	6700	1	0			0		0	0	0		
	6791	0	0			0		0	0	1		
	6800	2	0			0		0	0	0		
	6861	0	1			0		0	0	0		
	6900	0	0			1		0	0	0		1
	7000	2	1			1		2	0	0		1
	7100	0	0			1		0	0	0		
	7200	1	0			1		0	0	0		
	7300	0	0			0		0	0	1		

変数名	値名	調査国										
		1 日本	2 韓国	3 米国	4 ドイツ	5 中国	6 ロシア	7 フィリピン	8 トルコ	9 ブラジル	10 バングラデシュ	11 日本2
	7500	1	1			0		0	0	0		
	7777	1	0			0		0	0	0		
	7800	1	0			0		0	0	0		2
	7870	1	0			0		0	0	0		
	7954	0	0			1		0	0	0		
	8000	2	0			1		2	1	0		1
	8026	0	0			1		0	0	0		
	8300	1	0			0		0	0	0		
	8500	2	0			1		0	0	0		2
	8707	1	0			0		0	0	0		
	8830	1	0			0		0	0	0		
	8840	0	0			1		0	0	0		
	9000	0	1			0		0	0	0		3
	9180	1	0			0		0	0	0		
	9253	1	0			0		0	0	0		
	10000	5	3			1		0	0	0		9
	10110	0	1			0		0	0	0		
	10139	1	0			0		0	0	0		
	10189	1	0			0		0	0	0		
	10629	1	0			0		0	0	0		
	10900	1	0			0		0	0	0		1
	10905	1	0			0		0	0	0		
	11000	2	0			0		0	0	0		2
	12000	2	1			1		0	0	0		2
	12200	1	0			0		0	0	0		
	12702	0	0			1		0	0	0		
	12892	1	0			0		0	0	0		
	13000	3	0			2		0	0	0		2
	14000	0	1			0		1	0	0		1
	14440	1	0			0		0	0	0		
	14517	1	0			0		0	0	0		
	14773	0	1			0		0	0	0		
	15000	3	3			1		1	0	0		2
	15082	0	1			0		0	0	0		
	16000	1	0			1		0	0	0		1
	17000	2	0			0		0	0	0		
	17400	1	0			0		0	0	0		
	17500	0	0			1		0	0	0		
	17700	1	0			0		0	0	0		
	18864	1	0			0		0	0	0		
	19000	1	0			0		0	0	0		
	20000	3	5			1		2	0	0		5
	20100	0	1			0		0	0	0		
	20500	1	0			0		0	0	0		
	21000	1	0			1		0	0	0		
	22000	1	0			0		0	0	0		1
	23000	1	1			1		0	0	0		
	23707	0	0			1		0	0	0		
	24000	1	0			0		0	0	0		1
	24100	1	0			0		0	0	0		
	25000	1	1			0		0	0	0		5
	25500	1	0			0		0	0	0		
	27842	0	0			1		0	0	0		
	28000	1	0			0		0	0	0		
	29000	1	0			0		0	0	0		
	30000	3	2			2		0	0	0		5
	31000	1	0			1		0	0	0		
	32763	1	0			0		0	0	0		
	33800	1	0			0		0	0	0		
	35000	1	0			0		0	0	0		1
	36821	0	1			0		0	0	0		
	37000	0	1			0		0	0	0		1
	40000	3	1			1		0	0	0		3
	41000	0	1			0		0	0	0		
	43000	0	1			0		0	0	0		
	45000	1	0			0		0	0	0		2
	46500	0	1			0		0	0	0		
	50000	2	2			4		0	0	0		5
	60000	1	1			1		0	0	0		
	70000	0	1			0		0	0	0		1
	70072	1	0			0		0	0	0		
	71000	0	1			0		0	0	0		
	74300	0	1			0		0	0	0		
	80000	1	0			1		0	0	0		3
	87582	1	0			0		0	0	0		
	97000	1	0			0		0	0	0		
	100000	2	2			0		2	0	0		8
	113497	1	0			0		0	0	0		
	114000	0	0			1		0	0	0		

変数名	値名	調査国										
		1 日本	2 韓国	3 米国	4 ドイツ	5 中国	6 ロシア	7 フィリピン	8 トルコ	9 ブラジル	10 バングラデシュ	11 日本2
	120000	0	1			0		0	0	0		
	128800	0	0			1		0	0	0		
	130000	1	0			0		0	0	0		
	150000	2	1			0		0	0	0		1
	154445	1	0			0		0	0	0		
	160000	1	0			0		0	0	0		
	167228	1	0			0		0	0	0		
	175000	1	0			0		0	0	0		1
	180000	1	0			0		0	0	0		1
	200000	5	2			0		0	0	0		
	240000	2	1			0		0	0	0		
	256000	1	0			0		0	0	0		
	271000	1	0			0		0	0	0		
	280000	1	0			0		0	0	0		
	300000	1	0			0		0	0	0		2
	350000	1	0			2		0	0	0		
	400000	0	1			0		0	0	0		
	440000	1	0			0		0	0	0		
	500000	1	0			0		0	0	0		2
	512000	1	0			0		0	0	0		
	530000	1	0			0		0	0	0		
	580000	1	0			0		0	0	0		
	600000	1	0			0		0	0	0		2
	630000	1	0			0		0	0	0		
	723000	1	0			0		0	0	0		
	750000	1	0			0		0	0	0		
	900000	0	1			0		0	0	0		
	950000	1	0			0		0	0	0		
	1000000	2	1			0		1	0	0		1
	1200000	1	0			0		0	0	0		
	1400000	0	1			0		0	0	0		
	1500000	0	1			0		0	0	0		
	1610000	1	0			0		0	0	0		
	1750000	1	0			0		0	0	0		
	2400000	1	0			0		0	0	0		
	4000000	0	0			1		0	0	0		
	4500000	0	1			0		0	0	0		
	4800000	1	0			0		0	0	0		
	9000000	1	0			0		0	0	0		
	25000000	1	0			0		0	0	0		
	45000000	1	0			0		0	0	0		
j_q330a 常勤職員数 (元データ)	0	94	0	27	280		90	525	35	0	338	80
	1	166	35	53	62		10	26	67	111	50	284
	2	188	52	62	48		24	26	30	112	88	314
	3	150	30	46	34		19	13	11	90	103	218
	4	103	29	47	18		26	13	8	53	56	141
	5	86	21	40	19		36	27	13	45	74	92
	6	65	12	28	9		14	12	5	26	28	84
	7	38	8	11	13		11	11	3	17	24	50
	8	40	6	14	6		6	5	4	15	30	41
	9	30	3	22	1		3	3	2	4	20	38
	10	31	8	29	9		16	7	7	28	22	25
	11	21	3	6	1		3	4	1	5	15	31
	12	14	4	10	7		9	6	1	13	8	25
	13	13	4	6	3		2	2	0	3	8	18
	14	5	5	3	2		3	4	0	3	7	17
	15	24	5	12	4		19	8	3	11	7	22
	16	13	1	6	2		1	0	0	0	1	8
	17	7	5	4	2		2	3	0	3	5	7
	18	8	3	5	4		0	1	1	1	3	10
	19	7	1	2	0		0	3	0	0	0	7
	20	10	6	12	6		7	2	1	17	10	22
	21	4	4	4	3		0	2	0	1	6	8
	22	2	0	9	0		1	0	0	0	6	6
	23	6	0	6	3		1	3	0	2	0	7
	24	3	1	6	0		2	1	0	2	3	6
	25	8	2	9	7		4	4	0	3	11	5
	26	2	0	3	0		0	0	0	2	3	3
	27	4	2	3	1		0	1	0	1	2	4
	28	2	1	3	0		0	1	0	2	0	3
	29	1	0	0	0		0	0	0	1	2	1
	30	6	1	9	8		9	0	0	9	9	10
	31	3	1	2	1		0	1	0	1	0	3
	32	2	1	3	1		1	1	0	3	0	3
	33	2	0	2	2		0	0	0	0	1	4
	34	4	0	1	2		0	0	0	1	3	3
	35	3	1	6	5		2	2	0	2	0	2
	36	3	1	0	1		0	0	0	0	2	2



変数名	値名	調査国										
		1 日本	2 韓国	3 米国	4 ドイツ	5 中国	6 ロシア	7 フィリピン	8 トルコ	9 ブラジル	10 バングラデシュ	11 日本2
37		2	1	3	0		0	0	0	0	2	2
38		3	2	4	0		1	2	0	4	1	3
39		1	0	0	0		0	0	0	1	0	
40		1	2	7	8		5	0	2	6	2	6
41		0	1	0	0		0	0	0	0	0	1
42		1	1	1	1		0	1	0	0	0	2
43		0	0	0	0		0	1	0	0	0	1
44		0	0	0	0		0	0	0	0	1	2
45		1	0	2	1		1	1	0	1	0	3
46		1	0	2	0		0	1	0	0	0	2
47		1	0	1	0		0	0	0	0	0	
49		3	0	2	0		1	0	0	0	0	
50		3	2	4	4		7	4	0	7	2	6
52		0	0	2	0		0	0	0	0	1	
53		0	0	0	1		0	0	0	0	0	1
54		1	2	1	1		1	0	0	2	0	
55		1	1	2	1		0	1	0	1	0	
56		0	1	1	0		0	0	0	0	0	
57		2	0	0	0		0	2	0	0	0	
58		1	0	0	0		0	0	0	0	0	1
59		0	0	0	0		0	1	0	0	0	1
60		5	2	7	7		2	2	0	2	2	2
62		0	1	0	0		0	0	0	0	0	
63		0	0	0	0		0	0	0	0	1	
64		0	0	1	0		0	1	0	1	0	1
65		1	0	2	1		0	0	0	0	2	
67		1	0	1	0		0	0	0	0	0	
70		2	2	2	1		0	1	1	1	1	4
72		1	0	0	0		0	0	0	0	0	1
73		0	0	1	0		0	0	0	0	0	1
75		0	1	4	0		0	0	0	0	0	1
78		0	1	0	0		0	0	0	0	1	
80		3	1	6	2		1	0	0	3	1	
82		1	0	1	0		0	0	0	0	0	
83		0	0	1	0		1	0	0	0	0	
84		0	0	0	0		0	0	0	0	1	1
85		1	1	2	2		0	1	0	0	0	
86		1	0	0	1		0	0	0	0	0	
90		2	1	4	1		0	1	0	0	0	
92		0	0	0	0		0	0	0	1	0	
93		0	0	1	0		0	0	0	0	0	
95		0	0	1	0		0	0	0	0	0	
96		2	0	0	0		0	0	0	0	0	
98		1	0	0	0		0	0	0	0	0	
99		1	0	0	0		0	0	0	0	1	
100		3	1	7	5		6	3	0	1	4	3
102		0	0	0	0		0	0	0	0	1	
103		0	1	0	0		0	0	0	1	0	
105		0	0	1	0		0	0	0	0	0	
110		1	0	2	1		0	0	0	0	0	
112		0	0	1	0		0	0	0	1	0	
113		1	0	1	0		0	1	0	0	0	
114		1	0	0	0		0	0	0	0	0	
117		0	1	0	0		0	0	0	0	0	
120		2	0	3	3		0	0	0	1	1	1
121		1	0	0	0		0	0	0	0	0	
124		0	0	1	0		0	0	0	0	0	
125		0	1	2	0		0	1	0	0	2	
130		1	1	1	3		0	0	0	0	0	1
131		0	0	0	0		0	0	0	1	0	
134		0	0	0	0		0	1	0	0	0	
135		0	0	0	0		0	0	0	0	1	
138		0	0	0	0		0	0	0	0	1	
140		1	1	1	1		1	1	0	0	1	1
141		0	1	0	0		0	0	0	0	0	
142		1	0	0	0		0	0	0	0	0	
143		0	1	0	0		0	0	0	0	1	
149		0	0	0	0		0	0	0	1	0	
150		1	0	5	3		0	1	0	1	2	
155		0	0	1	0		0	0	0	0	0	
160		0	0	2	3		0	0	0	0	0	1
163		0	1	0	0		0	0	0	0	0	
170		0	1	3	0		0	1	1	1	0	1
172		1	0	0	0		0	0	0	0	0	
175		0	0	4	0		0	0	0	0	0	
176		1	0	0	0		0	0	0	0	0	1
180		0	2	1	0		0	0	0	1	0	1
185		1	0	0	0		0	0	0	0	0	
186		0	0	0	0		0	0	0	0	1	

変数名	値名	調査国										
		1 日本	2 韓国	3 米国	4 ドイツ	5 中国	6 ロシア	7 フィリピン	8 トルコ	9 ブラジル	10 バングラデシュ	11 日本2
187		1	0	0	0		0	0	0	0	0	0
188		1	0	0	0		0	0	0	0	0	0
190		0	0	0	1		0	0	0	0	0	0
200		4	1	4	0		6	0	0	2	1	2
202		1	0	0	0		0	0	0	0	0	0
204		0	1	0	0		0	0	0	0	0	0
210		0	0	0	1		1	0	0	0	0	1
211		0	1	0	0		0	0	0	1	0	0
220		0	0	0	0		0	0	0	0	1	0
225		0	0	1	0		0	0	0	0	0	0
227		0	0	0	0		0	0	0	0	1	0
230		1	0	1	0		0	0	0	0	0	0
231		1	0	0	0		0	0	0	0	0	0
240		0	0	2	0		0	0	0	0	0	0
245		0	1	0	0		0	0	0	0	0	0
250		2	0	1	0		0	1	0	1	3	1
257		1	1	0	0		0	0	0	0	0	0
260		0	0	1	0		0	0	0	0	1	0
265		0	0	1	0		0	0	0	0	0	0
275		0	0	3	0		0	0	0	0	0	1
283		0	0	0	0		0	0	0	1	1	0
290		0	0	1	0		0	0	0	0	0	0
294		0	0	0	0		0	0	0	0	1	0
300		2	1	4	3		2	0	0	3	4	1
309		1	0	0	0		0	0	0	0	0	0
320		1	0	0	1		0	0	0	0	0	0
340		0	0	0	1		0	0	0	0	0	0
346		0	0	0	0		0	1	0	0	0	0
350		0	0	1	0		1	2	0	0	0	0
370		0	1	1	0		0	0	0	0	0	0
395		0	0	0	0		0	1	0	0	0	0
400		0	0	0	5		2	2	0	1	1	1
415		1	0	0	0		0	0	0	0	0	0
420		0	0	0	1		0	0	0	0	0	0
426		0	0	0	0		0	0	0	0	1	0
430		0	0	0	0		0	1	0	0	0	0
446		1	0	0	0		0	0	0	0	0	0
450		0	1	1	0		0	0	0	0	0	0
461		0	0	0	0		0	0	0	0	1	0
475		0	0	1	0		0	0	0	0	0	0
485		0	0	0	0		0	0	0	0	0	1
486		0	0	1	0		0	0	0	0	0	0
500		0	1	4	1		3	1	0	0	0	0
510		0	0	0	0		0	0	0	1	0	0
540		0	0	1	0		0	0	0	0	0	0
550		1	0	0	0		0	0	0	0	0	0
580		0	0	0	0		0	0	0	0	1	0
585		0	0	0	1		0	0	0	0	0	0
600		0	0	0	2		0	0	0	0	0	0
625		0	0	0	0		1	0	0	0	0	0
630		0	0	0	0		0	0	0	0	1	0
640		0	0	1	0		0	0	0	0	0	0
650		0	0	0	0		0	1	0	0	0	0
660		1	0	0	0		0	0	0	0	0	0
668		0	0	1	0		0	0	0	0	0	0
700		0	0	0	1		0	0	0	0	0	1
740		0	1	0	0		0	0	0	0	0	0
750		0	0	1	0		0	0	0	0	0	0
800		1	0	2	2		1	0	0	0	0	0
900		0	0	0	0		0	0	0	0	1	0
1000		0	1	1	1		0	0	0	0	0	0
1088		0	0	0	0		0	0	0	1	0	0
1100		0	0	1	0		0	0	0	0	0	0
1200		0	0	0	1		0	0	0	2	2	0
1400		0	0	0	0		0	1	0	0	0	0
1500		0	2	0	1		0	1	0	0	0	0
1600		0	0	0	1		0	0	0	0	0	0
1700		0	0	1	0		0	0	0	0	0	0
1800		0	0	0	0		1	0	0	0	0	0
2000		0	1	0	0		0	0	0	0	0	0
2164		0	0	0	0		0	0	0	0	1	0
2166		0	0	1	0		0	0	0	0	0	0
2700		0	0	0	0		0	0	0	0	1	0
3000		0	2	0	0		0	0	0	0	0	1
3500		0	0	1	0		0	0	0	0	0	0
3600		0	0	1	0		0	0	0	0	0	0
4000		0	0	0	0		0	0	0	1	0	0
4800		1	0	0	0		0	0	0	0	0	0
5000		0	0	0	1		0	0	0	0	0	0

変数名	値名	調査国										
		1 日本	2 韓国	3 米国	4 ドイツ	5 中国	6 ロシア	7 フィリピン	8 トルコ	9 ブラジル	10 バングラデシュ	11 日本2
	5200	0	0	0	0		0	0	0	1	0	
	5500	0	0	0	1		0	0	0	0	0	
	7000	0	0	0	0		0	0	0	1	0	
	8000	0	0	2	0		0	0	0	0	0	
	12000	0	0	0	1		0	0	0	0	0	
	32000	0	0	1	0		0	0	0	0	0	
	40000	0	1	0	0		0	0	0	0	0	
	60000	0	0	1	0		0	0	0	0	0	
j_q330b 非常勤職員数 (元データ)	0	383	4	74	331		168	603	30	0	817	266
	1	189	36	145	69		13	14	12	45	49	293
	2	90	25	93	70		15	18	4	52	34	168
	3	35	4	37	29		22	21	1	62	18	90
	4	22	8	21	17		19	7	0	21	6	48
	5	23	10	27	14		13	14	6	20	11	50
	6	20	6	7	9		6	3	0	8	11	31
	7	10	5	4	5		3	5	1	7	5	20
	8	6	3	5	5		3	1	1	5	10	16
	9	2	2	1	3		0	2	0	2	3	10
	10	12	11	16	20		17	17	4	17	7	28
	11	4	1	0	3		2	0	0	1	0	9
	12	6	3	0	1		1	1	0	5	2	5
	13	1	2	3	0		1	1	0	2	0	5
	14	1	0	0	3		1	2	0	2	1	8
	15	2	2	4	6		7	2	4	3	4	12
	16	2	0	1	1		1	2	0	1	0	5
	17	1	5	1	1		0	1	2	2	2	4
	18	0	1	0	0		0	0	0	0	0	4
	19	0	0	0	0		1	1	0	0	2	3
	20	0	5	9	6		6	2	4	5	4	11
	21	2	1	2	1		0	1	0	0	1	3
	22	1	2	1	0		1	0	0	1	1	3
	23	0	1	1	1		0	0	0	1	0	1
	24	2	0	0	0		0	0	0	0	0	1
	25	2	0	7	7		3	1	2	3	0	1
	26	0	0	0	0		0	0	0	1	0	6
	27	0	1	0	0		0	0	0	0	0	1
	28	1	0	0	1		0	0	0	1	0	5
	29	0	1	0	1		0	0	0	1	0	2
	30	1	2	2	3		3	6	0	7	3	13
	31	0	0	0	0		0	0	0	1	0	
	33	1	1	0	0		0	1	0	0	0	1
	35	0	1	0	1		1	1	0	0	1	3
	36	2	0	0	0		0	1	0	0	0	
	38	1	0	0	2		0	0	0	0	0	
	39	0	2	0	0		0	0	0	0	0	2
	40	0	1	0	1		0	1	0	2	3	4
	42	1	1	0	0		0	1	0	0	0	
	45	1	1	0	2		0	2	0	0	0	2
	50	2	3	6	2		4	1	0	2	3	7
	52	1	0	0	0		0	0	0	0	0	2
	54	0	0	1	0		0	0	0	0	0	
	55	0	0	1	0		0	0	0	0	1	
	57	0	1	0	0		0	1	0	0	0	
	60	1	1	2	2		0	0	0	2	0	3
	61	0	0	0	1		0	0	0	0	0	
	62	0	0	0	0		0	0	0	0	1	
	63	0	0	0	1		0	0	0	0	0	
	65	1	1	0	0		0	0	0	0	0	
	70	0	0	1	1		2	0	0	0	0	2
	75	0	0	0	1		0	0	0	0	0	
	79	0	0	1	0		0	0	0	0	0	
	80	1	0	0	3		0	0	0	0	0	
	81	1	0	1	0		0	0	0	0	0	
	85	0	0	0	1		0	0	0	0	0	2
	90	1	0	0	0		0	1	0	0	0	
	99	0	0	0	0		0	0	0	0	1	
	100	1	1	2	5		2	2	0	0	0	3
	105	1	0	0	0		0	0	0	0	0	
	108	0	0	0	0		0	1	0	0	0	
	113	0	0	0	0		0	1	0	0	0	
	120	0	0	0	0		1	0	0	1	0	
	125	0	0	0	0		0	1	0	0	0	
	130	0	0	0	0		0	0	0	1	0	
	140	0	0	0	1		0	1	0	0	0	
	150	1	0	0	1		0	2	0	0	0	
	160	0	0	0	1		0	1	0	0	0	
	170	0	0	0	1		0	0	0	0	0	
	180	1	0	0	0		0	1	0	0	0	

変数名	値名	調査国										
		1 日本	2 韓国	3 米国	4 ドイツ	5 中国	6 ロシア	7 フィリピン	8 トルコ	9 ブラジル	10 バングラデシュ	11 日本2
	200	1	1	0	0		5	1	0	0	0	
	211	0	0	0	0		0	0	0	0	1	
	225	0	0	1	0		0	0	0	0	0	
	228	0	0	1	0		0	0	0	0	0	
	229	0	0	1	0		0	0	0	0	0	
	250	0	0	0	2		0	0	0	0	1	
	251	0	0	1	0		0	0	0	0	0	
	280	0	0	0	1		0	0	0	0	0	
	300	0	0	0	1		2	0	0	0	0	
	400	1	0	1	0		1	0	0	0	0	
	430	1	0	0	0		0	0	0	0	0	
	500	0	2	0	2		0	1	0	0	0	
	600	0	0	0	0		1	1	0	1	0	
	800	0	0	0	1		0	0	0	0	0	
	1000	0	0	0	0		1	0	0	0	0	1
	1200	0	1	0	0		0	0	0	0	0	
	1400	0	0	0	0		0	1	0	0	0	
	1500	0	1	0	0		0	0	0	0	1	
	2000	0	0	0	0		0	0	0	0	1	
	2900	0	0	0	1		0	0	0	0	0	
	3500	0	0	0	0		1	0	0	0	0	
	8000	0	0	1	0		0	0	0	0	0	
	10000	0	0	1	0		0	0	0	0	0	
j_q3600 所有コンピュータ台数 (元データ)	0	264	1		124	0	29	571	57	0		
	1	346	92		112	210	58	114	150	240		
	2	195	46		90	78	68	50	30	132		
	3	108	26		54	26	43	26	15	93		
	4	72	30		31	14	32	11	11	43		
	5	53	10		22	13	30	10	7	36		
	6	28	7		18	4	10	8	2	25		
	7	19	4		20	3	9	3	0	10		
	8	22	4		10	4	11	5	0	9		
	9	14	2		3	1	0	0	0	4		
	10	32	12		18	4	20	5	1	19		
	11	8	2		5	1	0	0	0	3		
	12	8	2		9	2	5	3	0	7		
	13	9	1		2	0	1	1	0	2		
	14	2	1		3	0	0	0	0	1		
	15	11	5		9	0	7	2	0	16		
	16	6	0		3	0	2	0	0	3		
	17	2	0		0	0	2	0	0	3		
	18	0	0		1	0	1	2	0	1		
	19	0	0		1	0	0	0	0	0		
	20	16	10		14	3	11	1	1	6		
	21	2	2		1	0	0	0	0	0		
	22	2	1		1	0	0	0	0	0		
	23	0	0		1	0	0	0	0	0		
	24	0	0		0	0	2	0	0	1		
	25	6	1		5	0	3	1	1	3		
	26	1	2		1	0	0	0	0	1		
	27	0	0		2	0	0	0	0	0		
	28	0	0		0	1	0	0	0	0		
	29	0	0		0	0	0	0	0	1		
	30	8	1		9	1	8	2	0	5		
	31	1	1		2	0	0	0	0	1		
	32	2	0		0	0	0	0	0	0		
	34	1	0		0	0	0	0	0	1		
	35	3	1		1	0	2	0	0	0		
	36	0	0		1	0	0	1	0	0		
	40	6	4		6	1	1	1	0	1		
	41	0	1		0	0	0	0	0	0		
	45	0	0		1	0	0	0	0	0		
	46	0	1		1	0	0	0	0	0		
	50	8	7		11	1	3	0	0	4		
	51	0	0		1	0	0	0	0	0		
	52	1	0		0	0	0	0	0	0		
	53	0	0		2	0	0	0	0	0		
	55	0	0		1	0	0	1	0	0		
	56	1	0		0	0	0	0	0	0		
	60	5	4		8	0	3	0	0	0		
	65	1	0		0	0	1	0	0	0		
	66	1	0		0	0	0	0	0	1		
	70	1	0		2	0	1	0	0	0		
	80	1	1		4	0	1	0	0	2		
	83	1	0		0	0	0	0	0	0		
	88	0	1		0	0	0	0	0	0		

変数名	値名	調査国										
		1 日本	2 韓国	3 米国	4 ドイツ	5 中国	6 ロシア	7 フィリピン	8 トルコ	9 ブラジル	10 バングラデシュ	11 日本2
	90	0	1		0	0	0	0	0	0		
	98	0	1		0	0	0	0	0	0		
	100	2	2		6	0	6	0	1	0		
	102	0	0		1	0	0	0	0	0		
	110	1	0		0	0	1	0	0	0		
	120	0	0		4	0	1	0	0	1		
	130	1	1		0	0	0	0	0	1		
	150	0	1		1	0	0	0	0	0		
	180	0	0		1	0	0	0	0	0		
	200	2	1		2	0	3	0	0	1		
	220	0	0		0	0	1	0	0	0		
	250	1	0		1	0	0	0	0	0		
	283	0	0		0	0	0	0	0	1		
	300	0	0		3	0	0	0	0	1		
	306	0	0		0	0	1	0	0	0		
	320	0	0		1	0	0	0	0	0		
	330	1	0		0	0	0	0	0	0		
	400	1	2		0	0	0	0	0	0		
	450	0	1		0	0	0	0	0	0		
	460	0	0		1	0	0	0	0	0		
	500	0	1		2	0	1	0	0	0		
	600	0	0		1	0	0	0	0	1		
	650	0	0		1	0	0	0	0	0		
	800	0	0		1	0	0	0	0	0		
	850	0	0		0	0	0	0	0	1		
	1000	1	0		3	0	0	0	0	0		
	2000	0	0		1	0	0	0	0	0		
	3800	0	0		0	0	0	0	0	1		
	9999	0	0		2	0	0	0	0	0		
	25000	0	0		1	0	0	0	0	0		
j_q3602 電子メール使用	0 していない	1072	187	58	228	144	104	620	212	364		
	1 している	244	132	674	415	174	300	228	108	675		
j_q3603 ホームページ開設	0 していない	1130	253	111	281	201	190	727	249	574		
	1 している	188	65	621	362	57	210	120	69	458		
j_q3810 政治家からの働きかけ(国政選挙)	1 まったくない	171	217		505		218			286		
	2 あまりない	46	32		70		55			144		
	3 ある程度	59	14		2		66			309		
	4 かなり	25	41		7		45			125		
	5 非常に頻繁	11	9		6		15			142		
j_q3820 政治家からの働きかけ(その他の選挙)	1 まったくない	192	212		470		241			219		
	2 あまりない	44	29		90		49			115		
	3 ある程度	41	19		4		54			241		
	4 かなり	19	33		9		42			100		
	5 非常に頻繁	9	12		7		13			105		
j_q3910 政治との関係	1 まったくない	154	184		341	25	286			712		
	2 あまり深くない	96	68		70	82	91			99		
	3 ある程度	56	35		102	160	27			121		
	4 かなり	16	30		62	173	6			35		
	5 非常に深い	12	25		32	44	1			40		
	506 言いにくい	0	0		0	20	0			0		
j_q3000r1 設立年(5年間隔)	1 1889年以前	90	1	24	23	57	1	1	0	10	9	10
	2 1890～1894年	4	0	6	9	0	0	0	0	0	1	4
	3 1895～1899年	6	0	4	7	0	0	0	0	0	0	5
	4 1900～1904年	14	2	10	11	0	0	1	0	1	0	3
	5 1905～1909年	1	2	11	11	0	0	1	0	2	2	6
	6 1910～1914年	6	2	12	4	0	0	1	0	7	0	4
	7 1915～1919年	3	1	21	7	0	0	0	0	1	0	5
	8 1920～1924年	13	3	14	6	0	1	0	1	1	0	12
	9 1925～1929年	24	0	9	3	0	1	1	1	1	0	27
	10 1930～1934年	19	1	15	5	0	0	0	1	3	1	25
	11 1935～1939年	18	0	23	0	0	0	1	1	1	1	16
	12 1940～1944年	13	1	13	2	0	0	0	2	2	4	24
	13 1945～1949年	158	4	24	29	0	3	5	3	5	4	155
	14 1950～1954年	136	10	21	36	6	0	1	6	2	11	156
	15 1955～1959年	97	9	20	17	3	1	5	7	7	14	132
	16 1960～1964年	127	17	33	10	5	3	5	5	34	22	153
	17 1965～1969年	124	20	44	12	0	2	5	8	20	25	160
	18 1970～1974年	138	32	97	23	2	4	13	10	36	49	151
	19 1975～1979年	91	31	62	27	13	2	19	17	38	56	134
	20 1980～1984年	87	43	90	44	34	3	42	18	40	70	114
	21 1985～1989年	126	67	56	43	89	33	53	34	73	73	131
	22 1990～1994年	113	75	61	138	174	170	113	71	144	95	122
	23 1995～1999年	21	22	30	29	145	144	294	83	183	140	84
	24 2000年以降	0	0	0	0	99	33	284	63	225	417	148

変数名	値名	調査国										
		1 日本	2 韓国	3 米国	4 ドイツ	5 中国	6 ロシア	7 フィリピン	8 トルコ	9 ブラジル	10 バングラデシュ	11 日本2
j_q3000r2 設立年(10年間隔)	1 1889年以前	90	1	24	23	57	1	1	0	10	9	10
	2 1890～1899年	10	0	10	16	0	0	0	0	0	1	9
	3 1900～1909年	15	4	21	22	0	0	2	0	3	2	9
	4 1910～1919年	9	3	33	11	0	0	1	0	8	0	9
	5 1920～1929年	37	3	23	9	0	2	1	2	2	0	39
	6 1930～1939年	37	1	38	5	0	0	1	2	4	2	41
	7 1940～1949年	171	5	37	31	0	3	5	5	7	8	179
	8 1950～1959年	233	19	41	53	9	1	6	13	9	25	288
	9 1960～1969年	251	37	77	22	5	5	10	13	54	47	313
	10 1970～1979年	229	63	159	50	15	6	32	27	74	105	285
	11 1980～1989年	213	110	146	87	123	36	95	52	113	143	245
	12 1990～1999年	134	97	91	167	319	314	407	154	327	235	206
	13 2000年以降	0	0	0	0	99	33	284	63	225	417	148
j_q2000r 利益代表者数	1 0人	18	0		0		0	0	0			
	2 1～99人	38	29		117		38	29	29	129		
	3 100～999人	87	30		189		74	123	123	95		
	4 1,000～4,999人	92	20		79		45	73	73	21		
	5 5,000～9,999人	27	7		20		12	26	26	8		
	6 10,000～24,999人	56	16		31		22	17	17	6		
	7 25,000～99,999人	43	19		21		16	13	13	4		
	8 100,000～999,999人	60	20		23		16	9	9	0		
	9 1,000,000～9,999,999人	27	13		2		16	1	1	0		
	10 10,000,000～人以上	22	6		0		0	1	1	2		
j_q2400r マスコミ掲載回数	1 0回	339	6		162	79	59	600	105	0	469	597
	2 1～4回	251	71		83	173	68	125	53	186	215	332
	3 5～9回	121	43		59	58	47	25	17	47	92	153
	4 10回～19回	162	55		93	46	62	23	18	35	68	213
	5 20～29回	57	22		45	16	21	7	3	21	34	56
	6 30～49回	56	21		53	5	14	6	2	8	23	57
	7 50～99回	49	14		40	2	14	5	1	6	34	34
	8 100回	17	16		35	3	10	3	0	7	13	22
	9 101回以上	25	20		73	7	16	5	1	10	40	24
j_q321ar 個人会員数(設立時)	1 0人	85	0		319	201		0	2	0		141
	2 1～49人	182	73		238	94		375	102	208		252
	3 50～99人	86	22		25	79		134	49	43		106
	4 100～499人	183	51		40	117		152	62	37		216
	5 500～999人	72	19		7	27		23	4	4		76
	6 1,000～4,999人	83	16		6	27		23	6	7		88
	7 5,000～19,999人	39	8		6	3		9	1	3		41
	8 20,000～99,999人	13	6		1	3		0	0	1		11
	9 10万人～	7	3	1	0	2		0	2	4		4
j_q321br 団体会員数(設立時)	1 0団体	96	0		549	241		1	15	0		119
	2 1～9団体	101	23		58	65		14	5	137		134
	3 10～19団体	60	19		15	47		7	1	2		101
	4 20～29団体	58	7		6	44		3	3	3		61
	5 30～49団体	78	6		3	47		7	2	3		123
	6 50～99団体	67	8		5	54		14	3	2		87
	7 100～249団体	55	6		5	33		10	2	2		73
	8 250団体～	36	6		2	16		10	0	2		62
j_q321cr 所属人数合計(設立時)	1 0人	61	0			344		0	0	0		51
	2 1～99人	49	50			69		93	7	64		80
	3 100～499人	43	32			64		68	1	1		69
	4 500～999人	21	6			15		10	0	1		19
	5 1,000～4,999人	65	10			26		7	1	0		60
	6 5,000～19,999人	40	11			14		9	1	0		49
	7 20,000～99,999人	18	3			5		2	0	1		22
	8 10万人～	19	3			6		2	0	0		23
j_q322ar 個人会員数(10年前)	1 0人	75	0		358			4	2	0		
	2 1～49人	81	20		84			75	11	48		
	3 50～99人	67	19		36			43	15	31		
	4 100～499人	164	34		69			75	30	46		
	5 500～999人	71	22		26			7	7	6		
	6 1,000～4,999人	133	19		43			13	12	7		
	7 5,000～19,999人	74	8		11			4	8	2		
	8 20,000～99,999人	32	9		7			1	1	4		
	9 10万人～	15	4		9			3	0	2		
j_q322br 団体会員数(10年前)	1 0団体	79	0		548			0	14	0		
	2 1～9団体	56	15		33			12	0	78		
	3 10～19団体	45	8		17			1	0	2		
	4 20～29団体	34	4		5			1	1	1		
	5 30～49団体	71	7		5			1	0	2		
	6 50～99団体	72	5		11			6	0	1		
	7 100～249団体	94	8		9			5	2	1		
	8 250団体～	80	8		15			3	0	1		

変数名	値名	調査国														
		1 日本	2 韓国	3 米国	4 ドイツ	5 中国	6 ロシア	7 フィリピン	8 トルコ	9 ブラジル	10 バングラデシュ	11 日本2				
j_q322cr 所属人数合計 (10年前)	1 0人	55	0						2	0	0					
	2 1~99人	28	20						17	1	37					
	3 100~499人	39	26						13	1	7					
	4 500~999人	22	6						4	0	1					
	5 1,000~4,999人	55	10						3	0	2					
	6 5,000~19,999人	54	12						3	1	1					
	7 20,000~99,999人	20	7						0	0	0					
	8 10万人~	27	5						0	0	0					
j_q323ar 個人会員数 (現在)	1 0人	62	0	66	244	182			2	2	0	42	127			
	2 1~49人	109	31	48	117	43			197	28	109	221	205			
	3 50~99人	74	17	24	44	78			122	89	108	129	122			
	4 100~499人	209	59	86	108	124			225	124	174	387	265			
	5 500~999人	95	30	39	29	38			39	28	39	68	95			
	6 1,000~4,999人	185	41	83	53	57			45	38	45	112	210			
	7 5,000~19,999人	87	21	49	25	15			11	13	12	22	97			
	8 20,000~99,999人	37	22	33	12	6			3	2	6	14	41			
	9 10万人~	22	8	51	11	1			6	1	5	9	14			
j_q323br 団体会員数 (現在)	1 0団体	71	0	65	504	194			0	15	0	901	76			
	2 1~9団体	78	28	26	43	64			11	0	172	40	132			
	3 10~19団体	57	13	30	25	35			5	0	7	14	115			
	4 20~29団体	40	7	22	13	34			7	2	1	15	84			
	5 30~49団体	90	11	42	6	56			2	0	5	7	140			
	6 50~99団体	96	9	54	11	67			7	3	6	10	145			
	7 100~249団体	122	12	68	16	49			4	0	4	7	155			
	8 250団体~	127	23	149	25	46			3	3	2	11	165			
j_q323cr 所属人数合計 (現在)	1 0人	56	0			317			0	0	0					37
	2 1~99人	37	30			51			37	1	57					82
	3 100~499人	52	23			69			32	0	16					92
	4 500~999人	36	13			25			6	2	3					38
	5 1,000~4,999人	64	27			37			8	1	4					101
	6 5,000~19,999人	68	22			25			8	1	2					83
	7 20,000~99,999人	31	22			15			2	0	0					53
	8 10万人~	43	13			5			3	0	0					45
j_q330ar 常勤職員数	1 0人	94	0	27	280		90	525	35	0	338	80				
	2 1人	166	35	53	62		10	26	67	111	50	284				
	3 2人	188	52	62	48		24	26	30	112	88	314				
	4 3~4人	253	59	93	52		45	26	19	143	159	359				
	5 5~9人	259	50	115	48		70	58	27	107	176	305				
	6 10~29人	185	55	138	54		70	52	14	98	119	235				
	7 30~49人	37	12	45	30		20	10	2	28	21	50				
	8 50~99人	30	16	44	22		12	14	1	18	13	26				
	9 100人~	38	29	80	46		25	21	1	25	41	23				
j_q330br 非常勤職員数	1 0人	383	4	74	331		168	603	30	0	817	266				
	2 1人	189	36	145	69		13	14	12	45	49	293				
	3 2人	90	25	93	70		15	18	4	52	34	168				
	4 3~4人	57	12	58	46		41	28	1	83	24	138				
	5 5~9人	61	26	44	36		25	25	8	42	40	127				
	6 10~29人	37	36	45	52		41	31	16	46	24	117				
	7 30~49人	7	9	2	9		4	13	0	10	7	31				
	8 50~99人	8	6	13	12		6	3	0	4	6	19				
	9 100人~	7	6	9	17		14	14	0	3	4	9				
j_q3600r 所有P C台数	1 0台	264	1		124	0	29	571	57	0						
	2 1台	346	92		112	210	58	114	150	240						
	3 2台	195	46		90	78	68	50	30	132						
	4 3、4台	180	56		85	40	75	37	26	136						
	5 5~9台	136	27		73	25	60	26	9	84						
	6 10~29台	105	39		76	11	54	15	3	67						
	7 30~49台	21	9		21	2	11	4	0	8						
	8 50~99台	20	15		29	1	9	1	0	7						
	9 100台以上	10	9		33	0	14	0	1	8						





#### 4. 比率比較

共通変数(%比較)

変数名	値名	調査国										
		1 日本	2 韓国	3 米国	4 ドイツ	5 中国	6 ロシア	7 フィリピン	8 トルコ	9 ブラジル	10 バングラデシュ	11 日本2
j_q0101 団体の分類	1 農業団体	2.49	3.68	1.54	0.34			0.94		0.35	0.40	
	2 経済団体	19.46	11.05	17.48	6.20			3.54		2.30	20.20	
	3 労働団体	7.84	3.97	3.92	1.34			0.59		4.43	7.96	
	4 教育団体	8.77	8.50	18.32	11.39			5.19		3.54	3.58	
	5 行政関係団体	9.69	4.82	1.96	0.00			1.89		0.89	0.20	7.30
	6 福祉団体	6.06	14.45	5.17	14.74			7.08		6.02	26.87	7.44
	7 専門家団体	9.62	13.60	8.25	10.55			4.01		1.15	3.68	8.92
	8 政治団体	2.07	2.55	6.57	4.52			1.06		0.89	0.00	1.84
	9 市民団体	4.28	7.93	2.10	0.00			0.00		0.00	2.79	5.82
	10 非営利関連団体	10.48	0.00	0.00	0.00			0.00		0.00	0.00	
	11 スポーツ関連団体	2.85	0.00	0.00	23.45			2.48		1.59	3.38	5.90
	12 学術・研究・芸術文化関連団体	2.85	0.00	0.00	0.00			0.71		0.44	0.00	17.91
	13 国際交流関連団体	1.14	0.00	0.00	0.00			0.00		0.00	0.00	
	14 親睦関連団体	1.21	0.00	0.00	0.00			0.00		0.00	0.00	
	15 宗教関連団体	0.86	0.00	0.00	0.00			15.45		42.96	0.00	0.66
	16 農・水・林関連団体	0.78	0.00	0.00	0.00			0.00		0.00	0.00	7.89
	17 商・工業関連団体	4.85	0.00	0.00	0.00			0.00		0.00	0.00	
	18 厚生関連団体	1.85	0.00	0.00	0.00			0.00		0.00	0.00	
	19 NGO関連団体	1.78	0.00	0.00	0.00			27.12		5.76	7.26	
	20 外国政府関連団体	0.29	0.00	0.00	0.00			0.12		0.18	0.00	
	21 専門・科学関連団体	0.57	0.00	0.00	0.00			0.00		0.00	0.00	
	22 税務関連団体	0.21	0.00	0.00	0.00			0.00		0.00	0.00	
	23 [日]経済・業界団体											36.33
	210 [韓]宗教	0.00	9.92	0.00	0.00			0.00		0.00	0.00	
	211 [韓]その他	0.00	19.55	0.00	0.00			0.00		0.00	0.00	
	303 [米]Cultural	0.00	0.00	1.54	0.00			0.00		0.00	0.00	
	306 [米]Foreign Interest or Ethnic	0.00	0.00	1.40	0.00			0.00		0.00	0.00	
	308 [米]Health or Medical	0.00	0.00	6.71	0.00			0.00		0.00	0.00	
	311 [米]Recreational or Hobby or Sports	0.00	0.00	1.12	0.00			0.00		0.00	0.00	
	312 [米]Religious	0.00	0.00	4.20	0.00			0.00		0.00	0.00	
	315 [米]Other	0.00	0.00	19.72	0.00			0.00		0.00	0.00	
	409 [独]Other	0.00	0.00	0.00	27.47			0.00		0.00	0.00	
707 [フ]Cultural Organization	0.00	0.00	0.00	0.00			0.47		0.00	0.00		
710 [フ]Philanthropy organization	0.00	0.00	0.00	0.00			0.83		0.00	0.00		
796 [フ]Others	0.00	0.00	0.00	0.00			28.54		0.00	0.00		
902 [フ]地方生産団体	0.00	0.00	0.00	0.00			0.00		0.62	0.00		
907 [フ]文化団体	0.00	0.00	0.00	0.00			0.00		1.51	0.00		
910 [フ]慈善団体	0.00	0.00	0.00	0.00			0.00		15.85	0.00		
917 [フ]その他	0.00	0.00	0.00	0.00			0.00		11.51	0.00		
1005 [バ]Cultural organization	0.00	0.00	0.00	0.00			0.00		0.00	6.67		
1011 [バ]Islamic organization (Religious organization in Rajshahi)	0.00	0.00	0.00	0.00			0.00		0.00	13.83		
1012 [バ]Religious organization other than Islamic	0.00	0.00	0.00	0.00			0.00		0.00	1.39		
1014 [バ]Others	0.00	0.00	0.00	0.00			0.00		0.00	1.79		
j_q01_05c_a0101 団体種類	1 学術性社団					22.92						
	2 業界性社団					38.20						
	3 専門性社団					22.75						
	4 聯合性社団					16.13						
j_q01_06r_q1_1 Type / Agricultural organization	0 No						99.03					
	1 Yes						0.97					
j_q01_06r_q1_2 Type / Economic organization	0 No						93.92					
	1 Yes						6.08					
j_q01_06r_q1_3 Type / Labor organization	0 No						89.29					
	1 Yes						10.71					
j_q01_06r_q1_4 Type / Educational organization	0 No						74.94					
	1 Yes						25.06					
j_q01_06r_q1_5 Type / Government related organization	0 No						75.18					
	1 Yes						24.82					
j_q01_06r_q1_6 Type / Welfare organization	0 No						75.91					
	1 Yes						24.09					
j_q01_06r_q1_7 Type / Professional organization	0 No						87.35					
	1 Yes						12.65					

変数名	値名	調査国										
		1 日本	2 韓国	3 米国	4 ドイツ	5 中国	6 ロシア	7 フィリピン	8 トルコ	9 ブラジル	10 バングラデシュ	11 日本2
j_q01_06r_q1_8 Type / Political organization	0 No						97.08					
	1 Yes						2.92					
j_q01_06r_q1_9 Type / Civic organization	0 No						85.16					
	1 Yes						14.84					
j_q01_06r_q1_10 Type / Ecological organization	0 No						94.65					
	1 Yes						5.35					
j_q01_06r_q1_11 Type / Female organization	0 No						92.21					
	1 Yes						7.79					
j_q01_06r_q1_12 Type / NGO for protecting right of different social groups	0 No						67.88					
	1 Yes						32.12					
j_q01_06r_q1_13 Type / Trade union	0 No						92.46					
	1 Yes						7.54					
j_q01_06r_q1_14 Type / Local self-governing	0 No						98.05					
	1 Yes						1.95					
j_q01_06r_q1_15 Type / Special interest groups, hobbies	0 No						94.89					
	1 Yes						5.11					
j_q01_06r_q1_16 Type / Charity organization	0 No						67.88					
	1 Yes						32.12					
j_q01_06r_q1_17 Type / Organization on health care issues	0 No						97.32					
	1 Yes						2.68					
j_q01_06r_q1_18 Type / Organization on consumers rights	0 No						100.00					
	1 Yes											
j_q01_06r_q1_19 Type / Organization on cultural Variable Questions	0 No						92.46					
	1 Yes						7.54					
j_q01_06r_q1_20 Type / Publishing activities	0 No						100.00					
	1 Yes											
j_q01_06r_q1_21 Type / Organization on children rights	0 No						94.89					
	1 Yes						5.11					
j_q01_06r_q1_22 Type / Organization on legal education	0 No						100.00					
	1 Yes											
j_q01_06r_q1_23 Type / Organization on science development	0 No						100.00					
	1 Yes											
j_q01_06r_q1_24 Type / Peace organization	0 No						99.51					
	1 Yes						0.49					
j_q01_06r_q1_25 Type / Organization on national/ ethnic issues	0 No						99.51					
	1 Yes						0.49					
j_q01_06r_q1_26 Type / Organization on migration policy and migrants	0 No						99.76					
	1 Yes						0.24					
j_q01_06r_q1_27 Type / Organization on international cooperation	0 No						99.27					
	1 Yes						0.73					
j_q01_06r_q1_28 Type / Organization on sport and cultural events	0 No						100.00					
	1 Yes											
j_q01_06r_q1_29 Type / Organization on human protection	0 No						100.00					
	1 Yes											
j_q01_06r_q1_30 Type / Organization on spiritual development	0 No						100.00					
	1 Yes											

変数名	値名	調査国										
		1 日本	2 韓国	3 米国	4 ドイツ	5 中国	6 ロシア	7 フィリピン	8 トルコ	9 ブラジル	10 バングラデシュ	11 日本2
j_q01_06tr_q1_31 Type / Religious organization	0 No						99.51					
	1 Yes						0.49					
j_q01_08tr_S0101 団体分類(農業団体)	0 該当しない								99.70			
	1 該当する								0.30			
j_q01_08tr_S0102 団体分類(経済団体)	0 該当しない								99.40			
	1 該当する								0.60			
j_q01_08tr_S0103 団体分類(労働団体)	0 該当しない								99.70			
	1 該当する								0.30			
j_q01_08tr_S0104 団体分類(教育団体)	0 該当しない								86.83			
	1 該当する								13.17			
j_q01_08tr_S0105 団体分類(行政関係団体)	0 該当しない								99.70			
	1 該当する								0.30			
j_q01_08tr_S0106 団体分類(福祉団体)	0 該当しない								85.63			
	1 該当する								14.37			
j_q01_08tr_S0107 団体分類(職業団体)	0 該当しない								91.32			
	1 該当する								8.68			
j_q01_08tr_S0108 団体分類(政治団体)	0 該当しない								99.70			
	1 該当する								0.30			
j_q01_08tr_S0109 団体分類(市民団体)	0 該当しない								95.51			
	1 該当する								4.49			
j_q01_08tr_S0110 団体分類(宗教団体)	0 該当しない								97.01			
	1 該当する								2.99			
j_q01_08tr_S0111 団体分類(その他)	0 該当しない								28.14			
	1 該当する								71.86			
j_q0201 財政政策	0 ない	72.00	81.67	65.45	82.12	65.90	87.10	95.04	96.71	80.74	95.52	82.25
	1 ある	28.00	18.33	34.55	17.88	34.10	12.90	4.96	3.29	19.26	4.48	17.75
j_q0202 金融政策	0 ない	73.82	83.29		57.54	82.87	92.21	75.89	96.41	81.80	92.24	84.75
	1 ある	26.18	16.71		42.46	17.13	7.79	24.11	3.59	18.20	7.76	15.25
j_q0203 通商政策	0 ない	76.93	86.52	70.73	92.22	86.14	95.62	95.86	97.60	87.72	92.54	87.24
	1 ある	23.07	13.48	29.27	7.78	13.86	4.38	4.14	2.40	12.28	7.46	12.76
j_q0204 業界の産業振興政策	0 ない	66.32	77.63	83.92	81.34	50.74	88.81	95.98	98.50	93.02	96.42	69.55
	1 ある	33.68	22.37	16.08	18.66	49.26	11.19	4.02	1.50	6.98	3.58	30.45
j_q0205 土木・建設・公	0 ない	82.89	90.30		86.47	87.81	50.12	93.49	80.24	86.31	99.50	85.36
	1 ある	17.11	9.70		13.53	12.19	49.88	6.51	19.76	13.69	0.50	14.64
j_q0206 運輸・交通政策	0 ない	84.36	88.95	76.67	88.34	93.41	97.08	83.89	99.40	90.55	95.72	87.85
	1 ある	15.64	11.05	23.33	11.66	6.59	2.92	16.11	0.60	9.45	4.28	12.15
j_q0207 通信・情報政策	0 ない	81.05	90.03	64.86	81.49	86.66	90.02	86.52	99.40	62.99	94.83	89.57
	1 ある	18.95	9.97	35.14	18.51	13.34	9.98	13.48	0.60	37.01	5.17	10.43
j_q0208 科学技術政策	0 ない	84.63	88.68		90.20	62.77	90.75	92.42	99.10	88.25	98.61	86.41
	1 ある	15.37	11.32		9.80	37.23	9.25	7.58	0.90	11.75	1.39	13.59
j_q0209 地域開発政策	0 ない	80.01	78.44	64.87	73.41	68.20	91.48	84.62	69.76	63.78	90.05	85.14
	1 ある	19.99	21.56	35.13	26.59	31.80	8.52	15.38	30.24	36.22	9.95	14.86
j_q0210 外交政策	0 ない	90.18	91.37	74.32	92.53	90.77	95.13	96.69	98.50	97.08	99.70	94.73
	1 ある	9.82	8.63	25.68	7.47	9.23	4.87	3.31	1.50	2.92	0.30	5.27
j_q0211 安全保障政策	0 ない	92.29	91.91	85.28	95.18	96.21	92.21	93.38	99.40	86.48	99.00	91.96
	1 ある	7.71	8.09	14.72	4.82	3.79	7.79	6.62	0.60	13.52	1.00	8.04
j_q0212 治安政策	0 ない	92.99	91.37	79.00	91.45	86.66	89.78	88.53	79.77		94.33	93.84
	1 ある	7.01	8.63	21.00	8.55	13.34	10.22	11.47	20.23		5.67	6.16
j_q0213 司法・人権政策	0 ない	90.46	88.68	65.43	74.49	88.47	79.56	75.50	94.01	56.45	82.59	93.01
	1 ある	9.54	11.32	34.57	25.51	11.53	20.44	24.50	5.99	43.55	17.41	6.99
j_q0214 地方行政政策	0 ない	83.10	88.95		63.30	56.51	93.43	83.31	89.82	82.42	95.32	84.91
	1 ある	16.90	11.05		36.70	43.49	6.57	16.69	10.18	17.58	4.68	15.09
j_q0215 労働政策	0 ない	76.65	85.44	74.13	72.01	82.54	75.43	88.53	96.11	87.19	86.57	82.03
	1 ある	23.35	14.56	25.87	27.99	17.46	24.57	11.47	3.89	12.81	13.43	17.97
j_q0216 農業・林業・水産政策	0 ない	84.78	90.57	81.85	93.31	88.30	96.59	92.08	94.61	93.73	97.11	87.91
	1 ある	15.22	9.43	18.15	6.69	11.70	3.41	7.92	5.39	6.27	2.89	12.09
j_q0217 消費者政策	0 ない	72.65	85.44	70.75	88.34	81.55	94.40	89.13	98.50	81.27	93.83	83.42
	1 ある	27.35	14.56	29.25	11.66	18.45	5.60	10.87	1.50	18.73	6.17	16.58
j_q0218 環境政策	0 ない	65.92	69.81	64.46	74.49	77.59	89.78	84.28	87.13	74.20	96.12	73.93
	1 ある	34.08	30.19	35.54	25.51	22.41	10.22	15.72	12.87	25.80	3.88	26.07
j_q0219 厚生・福祉・医	0 ない	64.10	65.23	73.72	56.45	74.14	65.21	57.53	87.72	31.18	45.17	69.94
	1 ある	35.90	34.77	26.28	43.55	25.86	34.79	42.47	12.28	68.82	54.83	30.06
j_q0220 国際交流・協力・援助政策	0 ない	71.81	82.21		76.21	81.71	78.35	95.50	98.80	97.08	97.61	82.92
	1 ある	28.19	17.79		23.79	18.29	21.65	4.50	1.20	2.92	2.39	17.08

変数名	値名	調査国										
		1 日本	2 韓国	3 米国	4 ドイツ	5 中国	6 ロシア	7 フィリピン	8 トルコ	9 ブラジル	10 バングラデシュ	11 日本2
j_q0221 文教・学術・ス	0 ない	69.85	70.08	49.26	42.15	58.91	62.53	59.93	66.17	66.17	70.75	78.31
	1 ある	30.15	29.92	50.74	57.85	41.09	37.47	40.07	33.83	33.83	29.25	21.69
j_q0222 その他	0 ない	95.51	91.37	75.08	78.54	95.71	99.76	79.67	55.99	96.73	97.81	96.56
	1 ある	4.49	8.63	24.92	21.46	4.29	0.24	20.33	44.01	3.27	2.19	3.44
j_q0301 情報提供	0 ない	25.39	43.67	15.20	49.46	38.46	50.12	40.14	12.87	35.34	60.90	23.07
	1 ある	74.61	56.33	84.80	50.54	61.54	49.88	59.86	87.13	64.66	39.10	76.93
j_q0302 経済的利益の追求	0 ない	65.36	65.77	54.07	84.14	85.58	82.48	68.93	40.12	52.12	58.81	71.21
	1 ある	34.64	34.23	45.93	15.86	14.42	17.52	31.07	59.88	47.88	41.19	28.79
j_q0303 生活・権利防衛	0 ない	73.70	59.57	30.47	77.45	55.29	75.43	54.22	45.81	38.69	44.48	79.03
	1 ある	26.30	40.43	69.53	22.55	44.71	24.57	45.78	54.19	61.31	55.52	20.97
j_q0304 教育・訓練・研	0 ない	41.80	48.79	24.86	60.65	37.50	66.91	63.70	64.37	55.74	70.75	43.93
	1 ある	58.20	51.21	75.14	39.35	62.50	33.09	36.30	35.63	44.26	29.25	56.07
j_q0305 補助金・奨励金	0 ない	89.12	90.03	71.24	81.03	75.00	80.78	85.25	96.41	87.01	89.45	90.79
	1 ある	10.88	9.97	28.76	18.97	25.00	19.22	14.75	3.59	12.99	10.55	9.21
j_q0306 行政上の便宜を図る	0 ない	90.53	83.02	87.46	90.36		96.35	85.80	67.37	93.20	89.85	
	1 ある	9.47	16.98	12.54	9.64		3.65	14.20	32.63	6.80	10.15	
j_q0307 情報収集と外	0 ない	78.61	70.89	7.46	86.31		59.85	82.65	82.04	88.69		
	1 ある	21.39	29.11	92.54	13.69		40.15	17.35	17.96	11.31		
j_q0308 政策案の提言	0 ない	82.82	66.85	23.92	95.49	68.11	73.72	89.55	81.14	95.67	94.03	
	1 ある	17.18	33.15	76.08	4.51	31.89	26.28	10.45	18.86	4.33	5.97	
j_q0309 啓蒙活動	0 ない	72.35	59.03	15.53	67.96		80.78	76.67	75.75	59.01	72.74	65.56
	1 ある	27.65	40.97	84.47	32.04		19.22	23.33	24.25	40.99	27.26	34.44
j_q0310 資金助成	0 ない	93.34	92.72	71.04	94.71	94.87	90.51	90.13	98.80	100.00	91.74	93.73
	1 ある	6.66	7.28	28.96	5.29	5.13	9.49	9.87	1.20	0.00	8.26	6.27
j_q0311 一般向けサー	0 ない	82.04	70.62	48.31	69.36	61.54	88.08	59.20	57.49	68.55	46.87	76.37
	1 ある	17.96	29.38	51.69	30.64	38.46	11.92	40.80	42.51	31.45	53.13	23.63
j_q0312 その他	0 ない	85.52	81.40	68.47	67.34	87.98	99.51	83.37	91.62	93.55	91.34	91.13
	1 ある	14.48	18.60	31.53	32.66	12.02	0.49	16.63	8.38	6.45	8.66	8.87
j_q0400 法人格	0 なし	38.42	30.32	13.49					2.70	0.30	11.71	32.96
	1 あり	61.58	69.68	86.51					97.30	99.70	88.29	67.04
j_q0501 執行部	1 革新的な人非常に多い	4.92	6.71				48.54	36.76		22.01		
	2 革新的な人多い	7.25	17.89				35.38	22.37		14.22		
	3 どちらかといえば革新的	16.23	13.74				2.92	8.34		9.14		
	4 同程度	16.23	14.70				9.06	17.05		37.25		
	5 どちらかといえば保守的な人多い	32.47	24.92				0.58	3.87		7.00		
	6 保守的な人多い	17.96	17.89				2.05	7.50		5.42		
	7 保守的な人非常に多い	4.92	4.15				1.46	4.11		4.97		
j_q0502 一般会員	1 革新的な人非常に多い	1.42	2.57				36.36	26.00		18.10		
	2 革新的な人多い	4.54	15.11				37.58	26.24		15.31		
	3 どちらかといえば革新的	12.64	13.18				3.64	9.92		9.05		
	4 同程度	25.91	23.47				12.42	19.95		37.09		
	5 どちらかといえば保守的な人	35.53	22.51				3.03	4.59		7.15		
	6 保守的な人多い	15.94	18.65				3.94	7.98		6.03		
	7 保守的な人非常に多い	4.01	4.50				3.03	5.32		7.26		
j_q05_08tr_s0501 保守的な人と革新的な人のどちらが多いか(執行部)	1 革新的な人が非常に多い								41.56			
	2 革新的な人が多い								29.06			
	3 同程度								22.50			
	4 革新的な人が少ない								5.31			
	5 革新的な人が非常に少ない								1.56			
j_q05_08tr_s0502 保守的な人と革新的な人の	1 革新的な人が非常に多い								31.56			
	2 革新的な人が多い								31.88			
	3 同程度								30.31			
	4 革新的な人が少ない								4.38			
	5 革新的な人が非常に少ない								1.88			
j_q0601 地理的活動対象範囲	1 市町村レベル	14.34	18.16		43.92		27.98	78.04	39.69	29.27	45.70	15.43
	2 県レベル	11.02	11.45		1.23		6.08	2.60	35.94	32.66	21.00	13.14
	3 広域圏レベル	11.10	3.63		28.57		15.57	3.78	5.31	9.72	13.50	6.88
	4 日本全国レベル	49.71	54.19		21.69		29.20	12.63	16.56	19.63	16.60	51.26
	5 世界レベル	13.83	12.57		4.59		21.17	2.95	2.50	8.72	3.20	11.35
	6 複数レベル											1.96
j_q06_03us_q1@1a local (community, city, or county)	0 No			56.82								
	1 Yes			43.18								

変数名	値名	調査国										
		1 日本	2 韓国	3 米国	4 ドイツ	5 中国	6 ロシア	7 フィリピン	8 トルコ	9 ブラジル	10 バングラデシュ	11 日本2
j_q06_03us_q1@1b state	0 No			70.99								
	1 Yes			29.01								
j_q06_03us_q1@1c national	0 No			36.23								
	1 Yes			63.77								
j_q06_03us_q1@1d international	0 No			55.21								
	1 Yes			44.79								
j_q06_03us_q2@2 being a part of large organization	1 Yes			39.27								
	2 No			60.73								
j_q06_03us_q2@2a being the National Office	1 Yes			76.98								
	2 No			23.02								
j_q06_03us_q3@3a conduct its activities in local area	0 No			55.88								
	1 Yes			44.12								
j_q06_03us_q3@3b conduct its activities in State area	0 No			63.64								
	1 Yes			36.36								
j_q06_03us_q3@3c conduct its activities in National area	0 No			31.42								
	1 Yes			68.58								
j_q06_03us_q3@3d conduct its activities in International area	0 No			50.00								
	1 Yes			50.00								
j_q0701 地域政策における影響力	1 非常に強い	4.04	5.13		12.18	1.14	11.28	36.98	0.99	10.04	16.70	2.58
	2 かなり強い	11.96	12.25		35.39	6.26	52.05	25.33	7.57	19.49	47.64	10.45
	3 ある程度	32.90	42.74		24.03	7.59	27.18	22.12	14.80	20.27	15.78	33.47
	4 あまりない	34.20	31.34		19.81	40.04	4.62	5.95	25.99	12.67	10.14	37.60
	5 まったくない	16.91	8.55		8.60	22.58	4.87	9.63	50.66	37.52	9.73	15.90
	506 言いにくい	0.00	0.00		0.00	22.39	0.00	0.00	0.00	0.00	0.00	0.00
j_q0801 許認可を受ける関係(国)	0 ない	61.74	51.75	67.27	85.54		92.66	35.95	16.77	56.80	18.51	52.02
	1 ある	38.26	48.25	32.73	14.46		7.34	64.05	83.23	43.20	81.49	47.98
j_q0802 法的規制を受ける関係(国)	0 ない	66.52	60.38			83.89		58.17	56.59	59.01	30.09	54.41
	1 ある	33.48	39.62		16.11			41.83	43.41	40.99	69.91	45.59
j_q0803 行政指導をうける関係(国)	0 ない	54.32	53.91	78.89		29.95		90.46	23.35	69.52	64.45	50.86
	1 ある	45.68	46.09	21.11		70.05		9.54	76.65	30.48	35.55	49.14
j_q0804 協力・支持(国)	0 ない	85.72	84.91	36.32		43.78	86.84	81.57	97.30	95.14	90.28	84.53
	1 ある	14.28	15.09	63.68		56.22	13.16	18.43	2.70	4.86	9.72	15.47
j_q0805 意見交換(国)	0 ない	64.03	51.21	32.00	79.32	65.67	50.13	86.01	91.89	91.96	72.44	63.01
	1 ある	35.97	48.79	68.00	20.68	34.33	49.87	13.99	8.11	8.04	27.56	36.99
j_q0806 審議会・諮問機関に委員を送る(国)	0 ない	86.65	77.09	37.44	85.23		71.65	88.24	92.19	92.05	92.68	84.03
	1 ある	13.35	22.91	62.56	14.77		28.35	11.76	7.81	7.95	7.32	15.97
j_q0807 行政機関の方退職後のポスト提供(国)	0 ない	91.36	93.53	86.68	98.60	77.23	95.44	98.56	97.90	98.41	93.74	79.92
	1 ある	8.64	6.47	13.32	1.40	22.77	4.56	1.44	2.10	1.59	6.26	20.08
j_q0901 許認可を受ける関係(自治体)	0 ない	77.62	69.00	72.26			93.65	41.50	51.95	55.65		81.70
	1 ある	22.38	31.00	27.74			6.35	58.50	48.05	44.35		18.30
j_q0902 法的規制を受ける関係(自治体)	0 ない	80.61	75.74					56.94	80.48	60.34		82.58
	1 ある	19.39	24.26					43.06	19.52	39.66		17.42
j_q0903 行政指導をうける関係(自治体)	0 ない	73.32	70.62	85.18				89.22	68.17	67.58		78.92
	1 ある	26.68	29.38	14.82				10.78	31.83	32.42		21.08
j_q0904 協力・支持(自治体)	0 ない	89.87	86.25	57.62			88.58	80.91	99.70	93.82		89.91
	1 ある	10.13	13.75	42.38			11.42	19.09	0.30	6.18		10.09
j_q0905 意見交換(自治体)	0 ない	75.60	62.26	54.79	61.12		43.15	82.10	95.20	90.37		79.20
	1 ある	24.40	37.74	45.21	38.88		56.85	17.90	4.80	9.63		20.80
j_q0906 審議会・諮問機関に委員を送る(自治体)	0 ない	90.59	86.79	56.58	77.92		71.83	84.97	98.20	91.25		95.90
	1 ある	9.41	13.21	43.42	22.08		28.17	15.03	1.80	8.75		4.10

変数名	値名	調査国										
		1 日本	2 韓国	3 米国	4 ドイツ	5 中国	6 ロシア	7 フィリピン	8 トルコ	9 ブラジル	10 バングラデシュ	11 日本2
j_q0907 行政機関の方退職後のポスト提供(自治体)	0 ない	97.03	97.57	93.11	98.91		97.46	98.31	99.40	98.67		96.51
	1 ある	2.97	2.43	6.89	1.09		2.54	1.69	0.60	1.33		3.49
j_q1011 大臣・局長クラス(国・現在)	1 まったくない	68.52	37.02		68.53	52.55	26.54	81.76	65.93	74.70		
	2 ある程度	28.96	51.91		29.07	39.29	62.69	15.14	31.14	20.77		
	3 かなり頻繁	2.52	11.06		2.40	8.16	10.77	3.10	2.93	4.53		
j_q1012 課長クラス(国・現在)	1 まったくない	41.62	24.18		64.42	29.88	16.54	74.88	19.08	71.99		
	2 ある程度	46.32	51.23		29.65	47.81	63.46	20.60	73.14	21.52		
	3 かなり頻繁	12.06	24.59		5.93	22.31	20.00	4.52	7.77	6.50		
j_q1013 係長クラス(国・現在)	1 まったくない	40.48	24.44		69.32	44.05	16.15	84.83	22.26	70.90		
	2 ある程度	40.00	39.11		23.01	39.88	63.46	10.75	67.88	20.22		
	3 かなり頻繁	19.52	36.44		7.67	16.07	20.38	4.42	9.85	8.88		
j_q1014 一般職員(国・現在)	1 まったくない	46.02	22.83			46.91	16.54	85.39		65.72		
	2 ある程度	37.64	39.73			38.27	60.38	9.46		24.93		
	3 かなり頻繁	16.34	37.44			14.81	23.08	5.15		9.35		
j_q1021 首長(自治体・現在)	1 まったくない	74.38	42.65		47.65	39.73	34.77	38.62	21.03	65.98		
	2 ある程度	21.66	47.87		49.63	49.32	59.77	47.08	66.79	26.29		
	3 かなり頻繁	3.97	9.48		2.72	10.96	5.47	14.30	12.18	7.73		
j_q1022 課長クラス(自治体・現在)	1 まったくない	48.36	28.84		37.38	9.47	14.06		16.32	66.49		
	2 ある程度	40.40	51.16		52.80	55.95	71.88		67.36	24.84		
	3 かなり頻繁	11.24	20.00		9.81	34.58	14.06		16.32	8.67		
j_q1023 係長クラス(自治体・現在)	1 まったくない	49.63	30.50		39.59	15.36	25.00	68.00		63.31		
	2 ある程度	36.88	43.00		43.91	50.51	62.11	23.55		27.55		
	3 かなり頻繁	13.49	26.50		16.50	34.13	12.89	8.45		9.14		
j_q1024 一般職員(自治体・現在)	1 まったくない	53.74	27.80			17.56	18.75	72.88	16.85	59.01		
	2 ある程度	33.63	39.51			51.15	64.84	18.52	60.93	29.11		
	3 かなり頻繁	12.64	32.68			31.30	16.41	8.60	22.22	11.88		
j_q1031 大臣・局長クラス(国・10年前)	1 まったくない	69.88	42.86		73.04		22.92	81.69	52.34	80.04		
	2 ある程度	26.50	44.44		23.89		60.42	14.24	42.97	17.33		
	3 かなり頻繁	3.62	12.70		3.07		16.67	4.07	4.69	2.64		
j_q1032 課長クラス(国・10年前)	1 まったくない	45.96	30.37		69.72		15.28	74.24	25.19	81.54		
	2 ある程度	43.13	43.98		25.35		61.11	19.66	65.65	15.00		
	3 かなり頻繁	10.91	25.65		4.93		23.61	6.10	9.16	3.46		
j_q1033 係長クラス(国・10年前)	1 まったくない	44.51	27.87		73.90		17.36	83.22	29.92	78.75		
	2 ある程度	39.08	39.89		19.12		62.50	10.96	57.48	16.57		
	3 かなり頻繁	16.41	32.24		6.99		20.14	5.82	12.60	4.68		
j_q1034 一般職員(国・10年前)	1 まったくない	51.18	27.32				18.06	82.31		74.37		
	2 ある程度	34.42	39.89				62.50	10.88		20.81		
	3 かなり頻繁	14.40	32.79				19.44	6.80		4.82		
j_q1041 首長(自治体・10年前)	1 まったくない	76.95	45.68		56.15		32.61	41.64	29.92	75.72		
	2 ある程度	20.12	42.59		39.53		57.97	46.42	60.63	19.20		
	3 かなり頻繁	2.93	11.73		4.32		9.42	11.95	9.45	5.07		
j_q1042 課長クラス(自治体・10年前)	1 まったくない	55.47	36.09		50.16		15.22		27.27	76.01		
	2 ある程度	35.43	47.34		42.27		68.84		60.61	18.86		
	3 かなり頻繁	9.10	16.57		7.57		15.94		12.12	5.13		
j_q1043 係長クラス(自治体・10年前)	1 まったくない	55.37	33.75		54.73		27.54	64.01		72.12		
	2 ある程度	34.25	44.38		34.12		58.70	26.99		23.05		
	3 かなり頻繁	10.39	21.88		11.15		13.77	9.00		4.83		
j_q1044 一般職員(自治体・10年前)	1 まったくない	58.91	30.49				21.01	72.92	28.91	68.04		
	2 ある程度	30.88	40.85				63.04	19.44	56.25	25.23		
	3 かなり頻繁	10.21	28.66				15.94	7.64	14.84	6.73		
j_q1111 地元国会議員(国)	1 まったくない	78.88	65.27		68.38			64.45	60.16	77.35		84.52
	2 ある程度	18.23	29.77		29.41			30.92	37.85	19.09		12.22
	3 かなり頻繁	2.89	4.96		2.21			4.64	1.99	3.56		3.26
j_q1112 Q1111以外の国会議員(国)	1 まったくない	71.17	59.68		64.60			74.76	82.11	73.65		84.92
	2 ある程度	26.01	37.55		31.26			21.31	17.07	21.10		12.12
	3 かなり頻繁	2.82	2.77		4.14			3.93	0.81	5.24		2.95
j_q1113 首長・地方議会議員(国)	1 まったくない	82.92	62.02		51.27			42.36	62.10	69.90		81.53
	2 ある程度	14.52	30.62		45.96			47.61	33.06	25.04		14.26
	3 かなり頻繁	2.56	7.36		2.77			10.02	4.84	5.06		4.21

変数名	値名	調査国										
		1 日本	2 韓国	3 米国	4 ドイツ	5 中国	6 ロシア	7 フィリピン	8 トルコ	9 ブラジル	10 バングラデシュ	11 日本2
j_q1121 国会議員(自治体)	1 まったくない	85.43	68.67		47.56			60.14	88.21	76.54		88.77
	2 ある程度	12.97	26.91		46.40			34.13	10.16	20.60		8.93
	3 かなり頻繁	1.60	4.42		6.03			5.73	1.63	2.86		2.30
j_q1122 地方議員(自治体)	1 まったくない	72.36	61.13		54.98			60.94	46.77	60.03		83.00
	2 ある程度	23.80	30.77		40.05			33.05	41.94	31.44		12.21
	3 かなり頻繁	3.84	8.10		4.98			6.01	11.29	8.53		4.79
j_q1123 その地域の有力者(自治体)	1 まったくない	83.52	60.57		41.38			44.78	38.80	50.41		88.94
	2 ある程度	14.88	30.89		53.33			44.42	48.40	34.38		8.22
	3 かなり頻繁	1.60	8.54		5.29			10.80	12.80	15.21		2.84
j_q1200 政策作成・執行に関する相談	0 なし	64.22	52.81		69.83	65.07	48.91	75.41	86.06	80.11		
j_q1511 国政選挙時の会員呼びかけ(現在)	1 まったくない	80.29	80.26		92.08	94.64	83.58	72.20	89.86	88.40		77.69
	2 あまりない	7.08	8.88		4.82	2.21	4.98	13.78	3.23	4.29		5.54
	3 ある程度	6.85	6.25		1.72	1.89	6.22	2.71	4.61	2.77		10.44
	4 かなり	2.62	2.30		0.52	1.26	2.74	5.54	1.38	2.14		3.22
	5 非常に頻繁	3.16	2.30		0.86	0.00	2.49	5.77	0.92	2.40		3.09
j_q1512 国政選挙時の一般呼びかけ(現在)	1 まったくない	87.56	82.99		92.77	96.19	87.31	72.91	92.63	89.62		89.93
	2 あまりない	5.86	7.99		4.30	1.90	4.73	13.78	3.69	4.23		4.71
	3 ある程度	3.80	5.90		1.55	1.27	4.23	2.36	2.76	1.92		3.92
	4 かなり	1.43	1.74		0.34	0.63	1.99	5.18	0.92	2.44		0.52
	5 非常に頻繁	1.35	1.39		1.03	0.00	1.74	5.77	0.00	1.79		0.92
j_q1513 国政選挙時の資金援助(現在)	1 まったくない	88.92	91.67		97.77	98.39	96.77	94.94	96.31	95.51		90.10
	2 あまりない	5.30	4.17		1.89	1.29	1.00	2.83	2.76	2.44		5.05
	3 ある程度	4.35	3.13		0.34	0.32	1.74	1.30	0.46	1.16		4.19
	4 かなり	0.95	0.35		0.00	0.00	0.25	0.35	0.46	0.51		0.20
	5 非常に頻繁	0.48	0.69		0.00	0.00	0.25	0.59	0.00	0.39		0.46
j_q1514 国政選挙時の人員援助(現在)	1 まったくない	89.79	90.34		96.39	96.81	84.33	81.21	90.74	90.64		91.08
	2 あまりない	4.47	3.45		2.58	2.24	7.46	10.17	6.94	4.74		4.26
	3 ある程度	3.67	3.79		0.34	0.32	4.98	1.77	2.31	1.92		3.41
	4 かなり	0.88	1.03		0.34	0.64	1.99	4.02	0.00	1.54		0.72
	5 非常に頻繁	1.20	1.38		0.34	0.00	1.24	2.84	0.00	1.15		0.52
j_q1515 国政選挙時の候補者推薦(現在)	1 まったくない	90.65	91.00		93.07	90.03	91.04	89.61	73.73	89.76	95.42	92.06
	2 あまりない	3.57	3.81		5.03	4.98	5.47	6.73	10.14	5.12	2.13	3.35
	3 ある程度	3.25	3.81		0.87	3.74	1.99	1.18	10.14	2.30	1.06	3.28
	4 かなり	1.35	0.35		0.52	1.25	0.75	0.94	5.53	1.28	0.53	0.52
	5 非常に頻繁	1.19	1.04		0.52	0.00	0.75	1.53	0.46	1.54	0.85	0.79
j_q1521 国政選挙時の会員呼びかけ(10年前)	1 まったくない	78.36	78.15	89.20	93.08			74.83	86.61			75.63
	2 あまりない	5.89	8.40	4.85	4.55			12.76	6.25			5.79
	3 ある程度	7.79	6.30	1.39	0.79			2.41	6.25			11.42
	4 かなり	4.23	4.20	1.11	0.59			3.10	0.89			3.66
	5 非常に頻繁	3.73	2.94	3.46	0.99			6.90	0.00			3.50
j_q1522 国政選挙時の一般呼びかけ(10年前)	1 まったくない	87.21	81.53	91.30	93.37			73.54	90.99			88.94
	2 あまりない	4.94	7.21	4.28	3.51			13.40	6.31			5.03
	3 ある程度	4.26	5.41	0.83	1.75			3.09	0.90			4.25
	4 かなり	2.13	3.60	1.24	0.39			2.41	1.80			0.77
	5 非常に頻繁	1.45	2.25	2.35	0.97			7.56	0.00			1.01
j_q1523 国政選挙時の資金援助(10年前)	1 まったくない	87.10	90.91	85.36	97.46			94.50	93.69			88.39
	2 あまりない	5.52	3.64	5.39	1.96			2.41	4.50			5.57
	3 ある程度	5.94	4.09	0.69	0.39			2.06	0.90			4.80
	4 かなり	1.02	0.91	2.62	0.00			0.00	0.90			0.70
	5 非常に頻繁	0.42	0.45	5.94	0.20			1.03	0.00			0.54
j_q1524 国政選挙時の人員援助(10年前)	1 まったくない	88.85	88.34	95.42	96.46			83.85	88.29			89.55
	2 あまりない	4.37	3.59	3.05	1.96			6.87	8.11			4.80
	3 ある程度	4.29	4.48	0.28	0.79			1.37	2.70			3.64
	4 かなり	1.20	1.79	0.42	0.39			3.44	0.90			1.32
	5 非常に頻繁	1.29	1.79	0.83	0.39			4.47	0.00			0.70
j_q1525 国政選挙時の候補者推薦(10年前)	1 まったくない	88.95	89.55	91.55	93.52			91.07	71.56		97.08	91.03
	2 あまりない	3.57	4.09	5.12	4.32			5.15	11.01		0.97	3.56
	3 ある程度	4.33	4.55	1.52	0.98			1.37	11.01		0.73	3.09
	4 かなり	1.70	1.36	0.42	0.39			0.69	6.42		0.49	1.08
	5 非常に頻繁	1.44	0.45	1.39	0.79			1.72	0.00		0.73	1.24
j_q1611 国の予算編成働きかけ(現在)	0 しない	86.23	90.63		87.87		89.11	92.78	95.17	94.22		83.57
	1 する	13.77	9.37		12.13		10.89	7.22	4.83	5.78		16.43

変数名	値名	調査国										
		1 日本	2 韓国	3 米国	4 ドイツ	5 中国	6 ロシア	7 フィリピン	8 トルコ	9 ブラジル	10 バングラデシュ	11 日本2
j_q1621 国の予算編成働きかけ(10年前)	0 しない	87.02	93.26		91.14		84.82	92.07	94.35	95.56		83.53
	1 する	12.98	6.74		8.86		15.18	7.93	5.65	4.44		16.47
j_q1711 自治体予算編成働きかけ(現在)	0 しない	89.83	92.92		70.30		88.56	91.47	96.37	93.90		85.19
	1 する	10.17	7.08		29.70		11.44	8.53	3.63	6.10		14.81
j_q1721 自治体予算編成働きかけ(10年前)	0 しない	90.86	95.39		80.09		87.39	92.76	97.00	95.86		87.34
	1 する	9.14	4.61		19.91		12.61	7.24	3.00	4.14		12.66
j_q1811 行政機関信頼性(現在)	1 まったくできない	20.00	14.80		11.26			25.13	30.84	30.87		
	2 あまりできない	27.59	20.39		17.79			18.16	27.92	22.57		
	3 ある程度	36.85	44.74		52.48			28.82	28.90	27.24		
	4 かなり	12.41	18.09		17.12			21.58	12.01	16.21		
	5 非常に信頼できる	3.15	1.97		1.35			6.32	0.32	3.11		
j_q1812 政党・国会議員信頼性(現在)	1 まったくできない	31.08	19.86					20.21	40.13	35.02		19.17
	2 あまりできない	33.47	25.44					17.83	38.16	23.35		23.54
	3 ある程度	26.51	43.90					24.17	18.09	26.72		45.55
	4 かなり	7.25	9.76					26.55	3.29	13.23		9.79
	5 非常に信頼できる	1.69	1.05					11.23	0.33	1.69		1.94
j_q1821 行政機関信頼性(10年前)	1 まったくできない	23.89	15.55		11.27			26.12	26.09	32.73		
	2 あまりできない	24.90	28.15		15.61			20.52	31.40	24.95		
	3 ある程度	35.32	39.08		51.45			25.37	27.05	27.31		
	4 かなり	13.56	15.97		19.94			22.01	14.49	12.66		
	5 非常に信頼できる	2.33	1.26		1.73			5.97	0.97	2.35		
j_q1822 政党・国会議員信頼性(10年前)	1 まったくできない	32.37	21.30					24.44	33.33	35.69		19.25
	2 あまりできない	30.01	28.70					18.80	43.78	23.55		22.89
	3 ある程度	26.90	37.83					24.44	20.40	29.35		44.40
	4 かなり	8.79	10.43					24.06	2.49	9.24		11.00
	5 非常に信頼できる	1.93	1.74					8.27	0.00	2.17		2.46
j_q1911 政党(現在の働きかけ対象)	1 1位	28.59	19.48		45.65		17.85	22.09				31.71
	2 2位	55.27	66.67		32.61		37.39	40.92				59.20
	3 3位	16.14	13.85		21.74		44.76	24.22				9.09
	4 4位	0.00	0.00		0.00		0.00	12.77				
j_q1912 行政(現在の働きかけ対象)	1 1位	63.85	80.28		44.16		15.70	52.35				64.55
	2 2位	31.18	15.57		33.77		51.52	26.86				30.74
	3 3位	4.97	4.15		22.08		32.78	14.87				4.71
	4 4位	0.00	0.00		0.00		0.00	5.92				
j_q1913 裁判所(現在の働きかけ対象)	1 1位	13.76	5.61		26.78		15.50	9.12				4.67
	2 2位	11.09	15.42		22.95		40.94	14.11				8.89
	3 3位	75.15	78.97		50.27		43.57	29.95				86.44
	4 4位	0.00	0.00		0.00		0.00	46.82				
j_q1921 政党(10年前働きかけ対象)	1 1位	34.59	22.05		45.56		21.51	21.97				37.61
	2 2位	51.58	62.05		31.36		34.95	38.12				57.17
	3 3位	13.83	15.90		23.08		43.55	27.80				5.22
	4 4位	0.00	0.00		0.00		0.00	12.11				
j_q1922 行政(10年前働きかけ対象)	1 1位	61.00	77.43		44.58		18.65	47.81				61.73
	2 2位	33.84	18.14		39.16		43.01	31.58				33.83
	3 3位	5.15	4.42		16.27		38.34	14.91				4.44
	4 4位	0.00	0.00		0.00		0.00	5.70				
j_q1923 裁判所(10年前働きかけ対象)	1 1位	9.44	6.67		26.40		19.67	8.26				2.06
	2 2位	9.77	16.11		21.60		33.33	15.14				7.09
	3 3位	80.79	77.22		52.00		46.99	28.44				90.85
	4 4位	0.00	0.00		0.00		0.00	48.17				
j_q2000 利益代表者の数(元データ)	0	3.83	0.00		0.00		0.00		0.00	0.00		
	1	0.43	1.25		0.21		1.26		0.00	5.66		
	2	0.43	1.88		0.62		0.00		0.00	2.64		
	3	1.06	1.88		0.21		0.00		0.00	1.89		
	4	0.00	0.00		0.00		0.42		0.00	1.51		
	5	0.43	1.25		0.00		0.42		0.00	1.51		
	6	0.00	1.25		0.00		0.42		0.00	1.51		
	7	0.00	0.63		0.41		0.00		0.00	1.13		
	8	0.00	0.00		0.00		0.42		0.00	1.89		
	9	0.00	0.00		0.00		0.00		0.00	1.13		
	10	0.85	0.63		0.41		0.00		0.34	4.53		
	12	0.00	0.00		0.21		0.00		0.34	1.13		
	13	0.00	0.00		0.21		0.42		0.00	1.51		



変数名	値名	調査国										
		1 日本	2 韓国	3 米国	4 ドイツ	5 中国	6 ロシア	7 フィリピン	8 トルコ	9 ブラジル	10 バングラデシュ	11 日本2
	14	0.21	0.00		0.00		0.00		0.00	0.00		
	15	0.00	0.63		0.62		1.26		0.34	3.02		
	16	0.00	0.00		0.21		0.00		0.00	0.75		
	18	0.00	0.63		0.21		0.00		0.00	0.38		
	20	0.21	1.25		2.07		1.26		0.34	1.51		
	22	0.00	0.00		0.21		0.00		0.00	0.38		
	25	0.00	0.00		1.87		0.42		0.00	0.75		
	28	0.00	0.00		0.21		0.00		0.00	0.00		
	30	0.64	1.25		1.24		2.51		0.34	3.40		
	32	0.21	0.00		0.00		0.00		0.00	0.75		
	33	0.00	0.00		0.00		0.00		0.34	0.00		
	34	0.00	0.00		0.41		0.00		0.00	0.00		
	35	0.00	0.00		0.62		0.00		0.00	0.00		
	36	0.00	0.00		0.00		0.00		0.68	0.38		
	37	0.00	0.00		0.00		0.42		0.00	0.00		
	40	0.00	1.88		3.94		0.84		0.68	1.89		
	43	0.00	0.00		0.00		0.00		0.00	0.38		
	44	0.00	0.63		0.21		0.00		0.00	0.00		
	45	0.00	0.00		0.41		0.00		0.00	0.00		
	47	0.00	0.00		0.21		0.42		0.00	0.00		
	48	0.00	0.00		0.00		0.00		0.34	0.00		
	49	0.00	0.00		0.00		0.00		0.00	0.38		
	50	1.49	0.63		3.11		2.09		0.68	4.53		
	52	0.00	0.00		0.21		0.00		0.34	0.00		
	53	0.00	0.63		0.21		0.00		0.00	0.00		
	54	0.00	0.00		0.00		0.42		0.34	0.00		
	55	0.00	0.00		0.21		0.00		0.00	0.38		
	60	0.43	0.00		1.24		0.84		1.37	0.75		
	62	0.21	0.00		0.00		0.00		0.00	0.00		
	64	0.00	0.00		0.00		0.00		0.34	0.00		
	65	0.00	0.00		0.62		0.00		0.00	0.00		
	68	0.00	0.00		0.00		0.00		0.00	0.38		
	70	0.21	0.63		0.83		1.26		0.34	1.13		
	72	0.21	0.00		0.00		0.00		0.00	0.00		
	73	0.21	0.00		0.00		0.00		0.00	0.00		
	74	0.00	0.00		0.21		0.00		0.34	0.00		
	75	0.00	0.00		0.62		0.42		0.00	0.00		
	80	0.21	1.25		1.04		0.42		0.68	0.75		
	83	0.21	0.00		0.00		0.00		0.00	0.00		
	84	0.21	0.00		0.00		0.00		0.00	0.00		
	85	0.00	0.00		0.41		0.00		0.00	0.00		
	86	0.00	0.00		0.21		0.00		0.34	0.00		
	88	0.00	0.00		0.00		0.00		0.34	0.00		
	90	0.00	0.00		0.62		0.00		0.00	0.75		
	96	0.00	0.00		0.00		0.00		0.34	0.00		
	98	0.00	0.00		0.00		0.00		0.34	0.00		
	99	0.21	0.00		0.00		0.00		0.34	0.00		
	100	3.40	2.50		3.73		5.86		1.03	3.02		
	101	0.00	0.00		0.00		0.00		0.00	0.38		
	109	0.00	0.00		0.00		0.00		0.00	0.38		
	110	0.21	0.00		0.00		0.00		0.00	0.75		
	113	0.00	0.00		0.00		0.00		0.00	0.75		
	115	0.00	0.00		0.00		0.00		0.34	0.00		
	120	0.00	0.00		1.45		0.00		0.34	0.00		
	121	0.21	0.00		0.00		0.00		0.00	0.00		
	122	0.00	0.63		0.00		0.00		0.00	0.00		
	125	0.21	0.00		0.00		0.00		0.00	0.00		
	130	0.21	0.00		1.04		0.00		0.00	0.38		
	132	0.00	0.00		0.00		0.00		0.00	0.38		
	140	0.21	0.00		0.21		0.42		0.00	0.00		
	145	0.00	0.00		0.21		0.00		0.00	0.38		
	146	0.00	0.00		0.21		0.00		0.00	0.00		
	150	0.85	0.00		3.73		1.67		1.71	1.89		
	151	0.00	0.00		0.00		0.00		0.34	0.00		
	160	0.00	0.00		0.41		0.84		0.34	0.00		
	168	0.00	0.00		0.00		0.00		0.34	0.00		
	170	0.21	0.00		0.21		0.42		0.00	0.00		
	175	0.00	0.00		0.21		0.00		0.00	0.00		
	180	0.21	0.00		0.41		0.00		0.68	0.38		
	189	0.00	0.00		0.21		0.00		0.00	0.00		
	190	0.00	0.00		0.00		0.00		0.34	0.00		

変数名	値名	調査国										
		1 日本	2 韓国	3 米国	4 ドイツ	5 中国	6 ロシア	7 フィリピン	8 トルコ	9 ブラジル	10 バングラデシュ	11 日本2
198		0.00	0.00		0.00		0.42		0.00	0.00		
200		2.34	3.13		4.56		2.51		3.08	5.66		
215		0.00	0.63		0.00		0.00		0.00	0.00		
220		0.00	0.00		0.62		0.42		0.34	0.00		
226		0.00	0.00		0.00		0.00		0.34	0.00		
228		0.00	0.00		0.00		0.00		0.34	0.00		
230		0.21	0.00		0.21		0.00		0.00	0.38		
238		0.00	0.00		0.00		0.00		0.34	0.00		
240		0.00	0.00		0.00		0.00		1.03	0.00		
250		1.28	1.25		2.07		1.26		3.08	0.75		
255		0.21	0.00		0.00		0.00		0.00	0.00		
257		0.00	0.00		0.00		0.00		0.34	0.00		
258		0.00	0.00		0.00		0.00		0.00	0.38		
260		0.00	0.00		0.21		0.00		0.00	0.38		
265		0.00	0.00		0.21		0.00		0.00	0.00		
270		0.00	0.00		0.41		0.00		0.34	0.00		
280		0.00	0.00		0.41		0.00		0.00	0.00		
289		0.00	0.00		0.00		0.00		0.34	0.00		
300		2.77	0.63		3.11		4.60		3.77	4.91		
303		0.21	0.00		0.00		0.00		0.34	0.00		
310		0.00	0.00		0.00		0.00		0.34	0.00		
320		0.00	0.00		0.21		0.00		0.34	0.00		
330		0.21	0.00		0.21		0.00		0.00	0.00		
340		0.00	0.00		0.21		0.00		0.00	0.00		
350		0.00	0.00		1.45		0.00		1.37	1.51		
360		0.00	0.00		0.00		0.00		0.68	0.00		
370		0.00	0.00		0.21		0.00		0.00	0.00		
379		0.00	0.00		0.21		0.00		0.00	0.00		
393		0.00	0.00		0.21		0.00		0.00	0.00		
400		1.06	0.63		1.87		1.67		5.14	1.13		
415		0.00	0.00		0.00		0.00		0.34	0.00		
430		0.00	0.00		0.21		0.00		0.00	0.75		
440		0.00	0.00		0.00		0.00		0.34	0.00		
450		0.00	0.63		0.41		0.00		2.05	0.00		
465		0.00	0.00		0.21		0.00		0.00	0.00		
470		0.00	0.00		0.00		0.00		0.00	0.38		
480		0.00	0.00		0.00		0.00		0.68	0.00		
500		1.49	1.88		3.94		6.28		6.16	4.91		
510		0.00	0.00		0.00		0.00		0.34	0.00		
514		0.00	0.00		0.00		0.00		0.00	0.38		
550		0.00	0.00		0.21		0.00		0.68	0.00		
564		0.00	0.63		0.00		0.00		0.00	0.00		
580		0.00	0.00		0.00		0.00		0.00	0.38		
600		0.21	1.88		2.70		2.09		2.05	1.51		
632		0.00	0.00		0.00		0.00		0.00	0.38		
650		0.00	0.00		0.62		0.00		0.00	0.00		
686		0.21	0.00		0.00		0.00		0.00	0.00		
700		1.28	2.50		0.41		0.42		0.68	0.75		
750		0.43	0.00		0.21		0.00		1.03	0.00		
767		0.00	0.00		0.00		0.00		0.34	0.00		
800		0.00	1.25		0.83		2.09		0.34	1.51		
820		0.00	0.63		0.00		0.00		0.00	0.00		
830		0.21	0.00		0.00		0.00		0.00	0.00		
850		0.21	0.00		0.21		0.00		0.00	0.00		
870		0.00	0.00		0.21		0.00		0.00	0.00		
900		0.43	0.00		0.41		0.00		0.00	1.13		
990		0.00	0.00		0.21		0.00		0.00	0.00		
1000		5.96	1.88		3.94		6.69		7.19	3.02		
1100		0.00	0.00		0.21		0.00		0.34	0.00		
1200		0.85	0.00		0.62		0.00		0.68	1.13		
1300		0.21	0.00		0.41		0.00		0.00	0.00		
1400		0.21	0.63		0.21		0.00		0.00	0.00		
1500		0.85	1.25		1.24		4.60		3.08	0.75		
1569		0.00	0.00		0.00		0.42		0.00	0.00		
1600		0.64	0.63		0.21		0.00		0.34	0.00		
1641		0.00	0.00		0.00		0.00		0.34	0.00		
1700		0.21	0.00		0.62		0.00		0.68	0.00		
1800		0.43	0.00		0.21		0.00		0.34	0.00		
1900		0.00	0.00		0.21		0.00		0.00	0.00		
2000		2.13	3.75		3.11		3.35		6.85	0.38		

変数名	値名	調査国										
		1 日本	2 韓国	3 米国	4 ドイツ	5 中国	6 ロシア	7 フィリピン	8 トルコ	9 ブラジル	10 バングラデシュ	11 日本2
	2013	0.21	0.00		0.00		0.00		0.00	0.00		
	2100	0.00	0.00		0.00		0.00		0.34	0.00		
	2300	0.21	0.00		0.00		0.00		0.00	0.00		
	2350	0.00	0.00		0.00		0.42		0.00	0.00		
	2500	0.21	1.25		0.41		0.42		1.37	0.38		
	2600	0.43	0.00		0.21		0.00		0.00	0.00		
	2800	0.00	0.00		0.00		0.00		0.34	0.00		
	3000	4.68	3.13		1.45		2.51		2.05	0.75		
	3100	0.21	0.00		0.00		0.00		0.00	0.00		
	3200	0.00	0.00		0.21		0.00		0.00	0.00		
	3235	0.00	0.00		0.00		0.00		0.00	0.38		
	3500	0.43	0.00		0.83		0.00		0.00	0.38		
	3600	0.00	0.00		0.21		0.00		0.00	0.00		
	3800	0.21	0.00		0.00		0.00		0.00	0.00		
	3900	0.00	0.00		0.00		0.00		0.00	0.38		
	4000	1.06	0.00		1.66		0.42		1.03	0.38		
	4100	0.00	0.00		0.21		0.00		0.00	0.00		
	4400	0.21	0.00		0.00		0.00		0.00	0.00		
	4700	0.21	0.00		0.21		0.00		0.00	0.00		
	5000	2.13	2.50		1.87		3.35		3.08	1.13		
	5200	0.00	0.00		0.00		0.00		0.00	0.38		
	5500	0.21	0.00		0.00		0.00		0.68	0.00		
	5700	0.21	0.00		0.00		0.00		0.00	0.00		
	6000	1.28	0.00		0.21		0.00		0.68	0.38		
	6200	0.21	0.00		0.00		0.00		0.00	0.00		
	6300	0.00	0.00		0.21		0.00		0.00	0.00		
	6500	0.00	0.00		0.00		0.42		0.00	0.00		
	6791	0.00	0.00		0.00		0.00		0.00	0.38		
	7000	1.06	0.00		1.24		0.42		2.74	0.38		
	7500	0.00	0.00		0.21		0.00		0.00	0.00		
	8000	0.21	0.63		0.41		0.42		1.71	0.38		
	8300	0.00	0.63		0.00		0.00		0.00	0.00		
	8800	0.21	0.00		0.00		0.00		0.00	0.00		
	9000	0.00	0.00		0.00		0.42		0.00	0.00		
	9500	0.00	0.63		0.00		0.00		0.00	0.00		
	9999	0.21	0.00		0.00		0.00		0.00	0.00		
	10000	4.89	3.13		1.66		5.02		3.08	0.38		
	10500	0.00	0.63		0.00		0.00		0.00	0.00		
	10680	0.00	0.00		0.00		0.00		0.00	0.38		
	11000	0.21	0.00		0.00		0.00		0.34	0.00		
	11600	0.00	0.00		0.00		0.00		0.34	0.00		
	12000	0.85	0.63		0.62		0.42		0.00	0.00		
	12500	0.21	0.00		0.00		0.00		0.00	0.00		
	13000	0.43	0.00		0.21		0.42		0.00	0.00		
	14000	0.00	0.00		0.41		0.00		0.00	0.00		
	15000	1.49	0.63		1.24		2.09		1.03	0.00		
	16000	0.21	0.00		0.21		0.00		0.00	0.00		
	16500	0.21	0.00		0.00		0.00		0.00	0.00		
	17000	0.00	0.00		0.00		0.00		0.00	0.38		
	18000	0.00	0.63		0.41		0.42		0.00	0.00		
	19000	0.00	0.00		0.00		0.00		0.00	0.38		
	20000	2.98	4.38		1.24		0.42		1.03	0.75		
	21000	0.43	0.00		0.00		0.42		0.00	0.00		
	22000	0.00	0.00		0.21		0.00		0.00	0.00		
	23000	0.00	0.00		0.21		0.00		0.00	0.00		
	25000	0.21	0.63		0.21		0.84		0.68	0.00		
	26000	0.00	0.63		0.00		0.00		0.34	0.00		
	27000	0.21	0.00		0.00		0.00		0.00	0.00		
	30000	2.34	3.13		1.04		0.84		0.00	0.38		
	30032	0.00	0.00		0.00		0.42		0.00	0.00		
	32000	0.21	0.00		0.21		0.00		0.00	0.38		
	33000	0.21	0.00		0.00		0.00		0.00	0.00		
	34000	0.21	0.00		0.00		0.00		0.00	0.00		
	35000	0.21	0.00		0.21		0.00		0.00	0.00		
	36000	0.00	0.00		0.21		0.00		0.00	0.00		
	40000	1.06	2.50		0.83		0.42		0.68	0.00		
	41880	0.00	0.00		0.00		0.42		0.00	0.00		
	45000	0.21	0.63		0.21		0.00		0.00	0.00		
	46000	0.00	0.63		0.00		0.42		0.34	0.00		
	48000	0.00	0.00		0.00		0.00		0.34	0.00		
	50000	2.34	3.13		0.21		1.67		1.71	0.00		
	52000	0.00	0.00		0.00		0.42		0.00	0.00		
	55000	0.00	0.00		0.41		0.00		0.00	0.00		

変数名	値名	調査国										
		1 日本	2 韓国	3 米国	4 ドイツ	5 中国	6 ロシア	7 フィリピン	8 トルコ	9 ブラジル	10 バングラデシュ	11 日本2
	60000	0.64	0.00		0.00		0.42		0.34	0.00		
	68000	0.00	0.00		0.21		0.00		0.00	0.00		
	70000	0.85	0.63		0.21		0.42		0.00	0.00		
	75000	0.00	0.00		0.41		0.00		0.00	0.00		
	87000	0.43	0.00		0.00		0.00		0.00	0.00		
	90000	0.00	0.00		0.00		0.00		0.00	0.38		
	95000	0.00	0.00		0.00		0.42		0.00	0.00		
	96336	0.00	0.00		0.00		0.00		0.00	0.38		
	100000	3.40	3.75		0.83		1.67		0.68	0.00		
	113400	0.21	0.00		0.00		0.00		0.00	0.00		
	120000	0.21	0.00		0.41		0.42		0.00	0.00		
	125000	0.21	0.00		0.00		0.00		0.00	0.00		
	140000	0.21	0.00		0.00		0.42		0.00	0.00		
	150000	0.21	1.25		0.21		0.00		0.34	0.00		
	155000	0.21	0.00		0.00		0.00		0.00	0.00		
	160000	0.00	0.00		0.00		0.42		0.00	0.00		
	175000	0.21	0.00		0.00		0.00		0.00	0.00		
	180000	0.00	0.00		0.00		0.00		0.34	0.00		
	190000	0.00	0.63		0.00		0.00		0.00	0.00		
	200000	2.13	3.13		0.21		0.42		0.34	0.00		
	216000	0.00	0.00		0.00		0.42		0.00	0.00		
	220000	0.00	0.00		0.21		0.00		0.00	0.00		
	230000	0.21	0.00		0.41		0.00		0.00	0.00		
	240000	0.21	0.00		0.00		0.00		0.00	0.00		
	247000	0.00	0.00		0.21		0.00		0.00	0.00		
	249000	0.00	0.00		0.00		0.42		0.00	0.00		
	250000	0.00	1.25		0.21		0.42		0.00	0.00		
	270000	0.00	0.00		0.00		0.42		0.00	0.00		
	280000	0.21	0.00		0.00		0.00		0.00	0.00		
	300000	1.06	0.00		0.21		0.00		0.34	0.00		
	304000	0.00	0.00		0.21		0.00		0.00	0.00		
	360000	0.21	0.00		0.00		0.00		0.34	0.00		
	400000	1.28	0.63		0.00		0.42		0.34	0.00		
	500000	0.85	1.25		0.62		0.00		0.34	0.00		
	540000	0.21	0.00		0.00		0.00		0.00	0.00		
	600000	0.64	0.00		0.21		0.42		0.00	0.00		
	650000	0.00	0.00		0.21		0.00		0.00	0.00		
	700000	0.21	0.00		0.21		0.42		0.00	0.00		
	747000	0.21	0.00		0.00		0.00		0.00	0.00		
	750000	0.21	0.00		0.00		0.00		0.00	0.00		
	760000	0.00	0.00		0.21		0.00		0.00	0.00		
	800000	0.21	0.00		0.00		0.42		0.00	0.00		
	900000	0.00	0.63		0.21		0.00		0.00	0.00		
	1000000	1.70	3.13		0.21		2.51		0.00	0.00		
	1100000	0.00	0.00		0.00		0.84		0.00	0.00		
	1150000	0.21	0.00		0.00		0.00		0.00	0.00		
	1200000	0.21	0.00		0.00		0.00		0.00	0.00		
	1400000	0.00	1.25		0.00		0.42		0.00	0.00		
	1500000	0.00	0.63		0.00		0.84		0.00	0.00		
	2000000	1.06	0.63		0.21		0.00		0.00	0.00		
	2500000	0.21	0.00		0.00		0.84		0.00	0.00		
	3000000	0.85	0.63		0.00		0.42		0.00	0.00		
	3200000	0.00	0.00		0.00		0.42		0.00	0.00		
	4000000	0.43	0.00		0.00		0.00		0.34	0.00		
	4500000	0.00	0.00		0.00		0.42		0.00	0.00		
	5000000	0.21	0.63		0.00		0.00		0.00	0.00		
	5320000	0.21	0.00		0.00		0.00		0.00	0.00		
	5600000	0.00	0.63		0.00		0.00		0.00	0.00		
	6000000	0.43	0.00		0.00		0.00		0.00	0.00		
	7110000	0.21	0.00		0.00		0.00		0.00	0.00		
	8000000	0.00	0.63		0.00		0.00		0.00	0.00		
	10000000	1.28	0.63		0.00		0.00		0.34	0.00		
	12000000	0.21	0.63		0.00		0.00		0.00	0.00		
	15000000	0.21	0.00		0.00		0.00		0.00	0.00		
	15300000	0.21	0.00		0.00		0.00		0.00	0.00		
	18000000	0.00	0.00		0.00		0.00		0.00	0.38		
	20000000	0.21	0.63		0.00		0.00		0.00	0.00		
	25000000	0.43	0.63		0.00		0.00		0.00	0.00		
	30000000	0.21	0.00		0.00		0.00		0.00	0.00		
	40000000	0.21	0.63		0.00		0.00		0.00	0.00		
	45000000	0.00	0.63		0.00		0.00		0.00	0.00		
	45700000	0.21	0.00		0.00		0.00		0.00	0.00		
	50000000	0.21	0.00		0.00		0.00		0.00	0.00		
	60000000	0.00	0.00		0.00		0.00		0.00	0.38		
	70000000	0.21	0.00		0.00		0.00		0.00	0.00		
	80000000	0.21	0.00		0.00		0.00		0.00	0.00		
	90000000	0.21	0.00		0.00		0.00		0.00	0.00		





変数名	値名	調査国										
		1 日本	2 韓国	3 米国	4 ドイツ	5 中国	6 ロシア	7 フィリピン	8 トルコ	9 ブラジル	10 バングラデシュ	11 日本2
	904 [ブ]労働関連団体	0.00	0.00	0.00	0.00	0.00	0.00	0.00	0.00	6.48	0.00	
	910 [ブ]外国政府	0.00	0.00	0.00	0.00	0.00	0.00	0.00	0.00	0.81	0.00	
	911 [ブ]国際NGO	0.00	0.00	0.00	0.00	0.00	0.00	0.00	0.00	2.56	0.00	
	1009 [ハ]Foreign government	0.00	0.00	0.00	0.00	0.00	0.00	0.00	0.00	0.00	0.20	
	1010 [ハ]International	0.00	0.00	0.00	0.00	0.00	0.00	0.00	0.00	0.00	5.28	
j_q2301 接触可能な国会議員	0 ない	57.79	48.52		61.59	80.56	64.43	65.53	51.81	81.01	50.12	55.68
	1 ある	42.21	51.48		38.41	19.44	35.57	34.47	48.19	18.99	49.88	44.32
j_q2302 接触可能な与党の指導者	0 ない	85.61	75.47		87.25	94.88	87.11	88.26	90.55	83.57	69.22	
	1 ある	14.39	24.53		12.75	5.12	12.89	11.74	9.45	16.43	30.78	
j_q2303 接触可能な野党の指導者	0 ない	89.68	79.25		85.69		89.18	91.06	86.93	89.40	69.96	
	1 ある	10.32	20.75		14.31		10.82	8.94	13.07	10.60	30.04	
j_q2304 接触可能な自治体首長	0 ない	81.56	64.69		69.52		72.16	35.42	41.27	81.01	35.72	
	1 ある	18.44	35.31		30.48		27.84	64.58	58.73	18.99	64.28	
j_q2305 接触可能な地方議会議員	0 ない	70.43	62.26		60.34	68.03	69.33	59.61	38.86	75.71		65.61
	1 ある	29.57	37.74		39.66	31.97	30.67	40.39	61.14	24.29		34.39
j_q2306 接触可能な全国紙新聞記者	0 ない	72.03	52.83		55.83	73.66	34.02	87.37	75.45	89.75	72.00	56.46
	1 ある	27.97	47.17		44.17	26.34	65.98	12.63	24.55	10.25	28.00	43.54
j_q2307 接触可能な地方紙新聞記者	0 ない	81.92	70.89		32.19	60.10	28.09	87.35	57.83	81.54	68.62	
	1 ある	18.08	29.11		67.81	39.90	71.91	12.65	42.17	18.46	31.38	
j_q2308 接触可能な全国・地方テレビ放送記者	0 ない	85.30	65.50		63.61		40.46	86.33	82.07	88.96	78.16	81.86
	1 ある	14.70	34.50		36.39		59.54	13.67	17.93	11.04	21.84	18.14
j_q2309 接触可能な各省の局長・課長	0 ない	62.92	51.75		56.45		42.01	81.87	68.67	82.42	67.99	
	1 ある	37.08	48.25		43.55		57.99	18.13	31.33	17.58	32.01	
j_q2400 マスコミ掲載回数 (元データ)	0	31.48	2.24		25.19	20.31	18.97	75.09	52.50	0.00	47.47	40.23
	1	6.87	2.61		2.64	8.48	2.57	6.76	5.50	18.44	7.39	5.19
	2	6.78	8.58		4.35	15.42	7.40	4.26	8.00	16.25	6.88	5.73
	3	8.26	12.69		5.13	15.68	10.29	3.50	5.50	16.25	4.96	9.57
	4	1.39	2.61		0.78	4.88	1.61	1.13	7.50	7.19	2.53	1.89
	5	6.87	9.33		5.29	6.94	8.68	1.75	4.50	7.50	4.35	6.81
	6	2.79	4.10		2.49	4.11	1.29	0.75	2.50	3.44	2.13	2.22
	7	0.65	1.49		0.47	1.54	3.22	0.38	0.50	1.56	1.32	0.61
	8	0.74	1.12		0.78	1.29	1.29	0.13	0.50	1.88	1.11	0.34
	9	0.19	0.00		0.16	1.03	0.64	0.13	0.50	0.31	0.40	0.34
	10	11.70	11.57		10.11	7.20	13.83	1.88	4.50	7.50	4.55	11.79
	11	0.00	0.00		0.16	0.26	0.32	0.00	0.50	0.00	0.10	
	12	0.28	2.99		0.93	0.77	1.61	0.38	0.50	0.63	1.32	0.40
	13	0.19	0.37		0.00	0.51	0.00	0.00	1.50	0.63	0.20	0.07
	14	0.09	0.00		0.00	0.00	0.00	0.00	0.00	0.00	0.00	
	15	2.41	4.85		3.11	1.54	3.86	0.63	1.00	1.56	0.61	2.02
	16	0.09	0.00		0.00	1.03	0.00	0.00	0.00	0.31	0.00	
	17	0.00	0.00		0.00	0.00	0.32	0.00	0.50	0.31	0.00	0.07
	18	0.28	0.37		0.16	0.51	0.00	0.00	0.00	0.00	0.10	
	19	0.00	0.37		0.00	0.00	0.00	0.00	0.50	0.00	0.00	
	20	4.74	5.60		5.44	3.60	6.11	0.75	1.00	5.63	2.53	3.50
	21	0.00	0.00		0.00	0.00	0.00	0.00	0.00	0.00	0.10	
	22	0.00	0.00		0.31	0.00	0.00	0.00	0.00	0.00	0.00	
	23	0.00	0.37		0.00	0.00	0.00	0.00	0.50	0.31	0.00	
	24	0.09	0.00		0.00	0.26	0.00	0.00	0.00	0.00	0.00	0.07
	25	0.46	1.87		1.09	0.26	0.64	0.13	0.00	0.63	0.81	0.13
	27	0.00	0.37		0.00	0.00	0.00	0.00	0.00	0.00	0.00	
	28	0.00	0.00		0.16	0.00	0.00	0.00	0.00	0.00	0.00	0.07
	30	4.36	6.34		5.13	1.03	3.22	0.25	0.50	1.88	1.21	3.37
	35	0.00	0.37		0.31	0.26	0.00	0.00	0.00	0.31	0.20	
	36	0.19	0.00		0.31	0.00	0.00	0.38	0.50	0.00	0.20	0.07
	40	0.65	0.75		2.02	0.00	0.96	0.13	0.00	0.31	0.51	0.20
	42	0.00	0.37		0.00	0.00	0.00	0.00	0.00	0.00	0.00	
	43	0.00	0.00		0.16	0.00	0.00	0.00	0.00	0.00	0.00	
	45	0.00	0.00		0.31	0.00	0.00	0.00	0.00	0.00	0.20	0.07
	46	0.00	0.00		0.00	0.00	0.32	0.00	0.00	0.00	0.00	
	50	2.97	2.99		4.35	0.26	3.22	0.50	0.00	1.56	1.82	1.62
	52	0.00	0.00		0.00	0.00	0.00	0.00	0.00	0.31	0.10	
	60	0.93	1.49		0.62	0.00	0.00	0.00	0.00	0.00	0.40	0.40
	67	0.00	0.00		0.00	0.00	0.32	0.00	0.00	0.00	0.00	
	70	0.00	0.37		0.78	0.00	0.32	0.00	0.00	0.00	0.10	0.07
	72	0.09	0.00		0.00	0.26	0.00	0.00	0.00	0.00	0.00	
	75	0.00	0.37		0.00	0.00	0.00	0.00	0.00	0.00	0.20	
	77	0.00	0.00		0.00	0.00	0.00	0.00	0.00	0.00	0.20	
	79	0.00	0.00		0.16	0.00	0.00	0.00	0.00	0.00	0.00	
	80	0.09	0.00		0.31	0.00	0.00	0.13	0.00	0.00	0.10	0.20

変数名	値名	調査国										
		1 日本	2 韓国	3 米国	4 ドイツ	5 中国	6 ロシア	7 フィリピン	8 トルコ	9 ブラジル	10 バングラデシュ	11 日本2
	85	0.00	0.00		0.00	0.00	0.32	0.00	0.00	0.00	0.00	0.00
	88	0.00	0.00		0.00	0.00	0.00	0.00	0.00	0.00	0.00	0.20
	90	0.46	0.00		0.00	0.00	0.32	0.00	0.50	0.00	0.10	
	99	0.00	0.00		0.00	0.00	0.00	0.00	0.00	0.00	0.20	
	100	1.58	5.97		5.44	0.77	3.22	0.38	0.00	2.19	1.32	1.48
	102	0.00	0.37		0.00	0.00	0.00	0.00	0.00	0.00	0.00	
	107	0.00	0.00		0.00	0.00	0.00	0.00	0.00	0.00	0.10	
	108	0.00	0.00		0.16	0.00	0.00	0.00	0.00	0.00	0.00	
	120	0.00	0.00		0.47	0.00	0.32	0.13	0.00	0.00	0.00	0.07
	130	0.00	1.12		0.00	0.00	0.00	0.00	0.00	0.00	0.10	
	144	0.00	0.00		0.00	0.00	0.00	0.00	0.00	0.31	0.00	
	150	0.37	0.75		2.02	0.77	0.32	0.00	0.00	0.31	0.71	0.20
	156	0.00	0.00		0.00	0.00	0.00	0.13	0.00	0.00	0.00	
	180	0.19	0.00		0.31	0.00	0.00	0.00	0.00	0.00	0.00	0.07
	198	0.00	0.00		0.16	0.00	0.00	0.00	0.00	0.00	0.00	
	200	0.46	0.37		1.09	0.00	0.64	0.00	0.00	0.31	0.40	0.27
	220	0.00	0.00		0.16	0.00	0.00	0.00	0.00	0.00	0.00	
	225	0.00	0.00		0.00	0.00	0.00	0.00	0.00	0.00	0.10	
	228	0.09	0.00		0.00	0.00	0.00	0.00	0.00	0.00	0.00	
	250	0.00	0.00		0.47	0.00	0.00	0.00	0.00	0.00	0.10	
	254	0.00	0.00		0.00	0.00	0.00	0.00	0.00	0.00	0.10	
	260	0.00	0.00		0.00	0.26	0.00	0.00	0.00	0.00	0.00	
	300	0.74	1.49		1.24	0.77	0.96	0.00	0.00	1.25	0.40	0.61
	350	0.00	0.00		0.31	0.00	0.00	0.00	0.00	0.00	0.10	0.07
	360	0.00	0.37		0.00	0.00	0.00	0.00	0.00	0.00	0.00	
	400	0.00	0.00		0.31	0.00	0.96	0.00	0.00	0.00	0.00	0.07
	425	0.00	0.37		0.00	0.00	0.00	0.00	0.50	0.00	0.00	
	450	0.09	0.00		0.16	0.00	0.00	0.00	0.00	0.00	0.00	
	468	0.00	0.37		0.00	0.00	0.00	0.00	0.00	0.00	0.00	
	496	0.00	0.00		0.00	0.00	0.32	0.00	0.00	0.00	0.00	
	500	0.19	1.49		1.09	0.00	0.64	0.00	0.00	0.00	0.91	0.07
	600	0.09	0.00		0.31	0.00	0.00	0.00	0.00	0.00	0.10	
	700	0.00	0.00		0.00	0.00	0.00	0.13	0.00	0.31	0.00	
	900	0.00	0.00		0.47	0.00	0.00	0.00	0.00	0.00	0.10	0.07
	955	0.00	0.00		0.00	0.00	0.00	0.00	0.00	0.00	0.10	
	1000	0.09	0.37		1.40	0.00	0.64	0.13	0.00	0.63	0.10	
	1200	0.00	0.00		0.00	0.00	0.00	0.00	0.00	0.00	0.10	
	2000	0.00	0.00		0.16	0.00	0.00	0.00	0.00	0.00	0.10	
	2500	0.00	0.00		0.00	0.00	0.00	0.00	0.00	0.00	0.20	
	3000	0.00	0.37		0.31	0.00	0.00	0.13	0.00	0.00	0.20	
	3500	0.00	0.00		0.16	0.00	0.00	0.00	0.00	0.00	0.00	
	4000	0.00	0.00		0.16	0.00	0.00	0.00	0.00	0.00	0.00	
	5000	0.00	0.00		0.31	0.00	0.00	0.00	0.00	0.00	0.00	
	10000	0.00	0.00		0.16	0.00	0.00	0.00	0.00	0.00	0.00	
	15000	0.00	0.00		0.00	0.00	0.32	0.00	0.00	0.00	0.00	
j_q2601 労働団体(影響力)	1 ほとんど影響力なし	4.23	5.05	3.45	5.07	8.16	17.20	10.93	17.94	21.54	8.46	14.39
	2 3より影響力小	7.06	5.42	4.71	6.82	12.06	17.72	3.93	25.11	1.40	5.57	8.03
	3 4より影響力小	13.73	10.83	16.33	12.24	17.38	22.22	12.04	26.01	1.82	11.76	13.42
	4 中間	28.41	29.24	23.23	13.99	34.75	28.04	33.17	16.59	32.87	25.49	27.54
	5 少し影響力あり	28.03	26.35	29.36	30.77	12.77	9.79	13.39	12.11	3.78	17.23	21.71
	6 影響力あり	12.61	13.72	16.01	25.17	6.74	4.50	7.49	0.90	1.54	13.93	10.59
	7 非常に影響力あり	5.93	9.39	6.91	5.94	8.16	0.53	19.04	1.35	37.06	17.54	4.32
j_q2602 農業団体(影響力)	1 ほとんど影響力なし	3.67	13.70	3.85	8.29	12.93		12.95	67.40	22.70	26.04	
	2 3より影響力小	2.17	25.56	5.61	12.34	17.87		7.52	20.44	1.56	27.28	
	3 4より影響力小	7.16	18.15	20.19	15.29	17.11		14.55	9.94	4.54	21.27	
	4 中間	13.75	30.37	28.21	22.28	31.18		41.80	1.66	42.27	14.63	
	5 少し影響力あり	23.82	8.52	25.64	26.34	7.98		9.49	0.55	1.70	4.67	
	6 影響力あり	27.78	1.85	13.46	12.71	7.22		3.82	0.00	1.99	3.53	
	7 非常に影響力あり	21.66	1.85	3.04	2.76	5.70		9.86	0.00	25.25	2.59	
j_q2603 経済・経営者団体(影響力)	1 ほとんど影響力なし	2.99	3.60	1.88	5.77			7.62	1.97	17.89	4.98	
	2 3より影響力小	0.93	3.96	1.88	3.50			3.32	0.79	0.99	10.18	
	3 4より影響力小	1.96	4.32	7.85	3.15			5.77	4.33	1.83	14.23	
	4 中間	10.27	15.47	15.07	6.29			28.75	14.57	26.62	25.86	
	5 少し影響力あり	19.89	16.55	29.20	13.29			14.74	21.26	3.24	18.38	
	6 影響力あり	34.08	31.65	30.30	31.64			13.88	32.68	4.65	14.75	
	7 非常に影響力あり	29.88	24.46	13.81	36.36			25.92	24.41	44.79	11.63	
j_q2604 官僚(影響力)	1 ほとんど影響力なし	2.61	5.49	1.25	7.12	2.63	2.88	7.73	0.43	25.04	2.81	1.39
	2 3より影響力小	0.47	1.83	4.69	7.85	0.00	2.09	2.21	5.19	2.45	1.87	1.59
	3 4より影響力小	0.37	6.23	10.49	9.49	0.66	2.36	5.28	9.09	4.75	5.61	3.78
	4 中間	2.98	18.32	19.25	21.17	7.89	15.71	24.17	21.65	35.11	13.20	11.53
	5 少し影響力あり	8.66	13.92	25.98	24.82	11.18	16.49	18.40	28.57	2.73	19.02	24.85
	6 影響力あり	22.07	28.94	25.20	20.07	25.66	31.94	16.93	25.97	0.58	26.09	34.19
	7 非常に影響力あり	62.85	25.27	13.15	9.49	51.97	28.53	25.28	9.09	29.35	31.39	22.66



変数名	値名	調査国										
		1 日本	2 韓国	3 米国	4 ドイツ	5 中国	6 ロシア	7 フィリピン	8 トルコ	9 ブラジル	10 バングラデシュ	11 日本2
j_q2605 政党(影響力)	1 ほとんど影響力なし	2.98	3.96	2.19	4.53	2.45	7.37	6.78	2.01	19.37	0.73	11.40
	2 3より影響力小	0.37	0.72	1.25	3.31	1.40	9.74	2.47	2.81	0.28	1.24	2.18
	3 4より影響力小	0.74	0.72	1.10	3.66	2.10	8.95	4.69	3.61	0.85	1.66	1.65
	4 中間	6.15	3.96	6.10	8.19	8.39	23.16	19.48	14.06	12.96	3.01	7.92
	5 少し影響力あり	9.96	10.43	10.64	15.68	13.29	18.42	13.56	14.86	2.28	3.52	6.70
	6 影響力あり	26.54	19.06	29.11	29.97	22.03	21.05	18.37	23.69	3.85	9.95	19.32
	7 非常に影響力あり	53.26	61.15	49.61	34.67	50.35	11.32	34.65	38.96	60.40	79.90	50.83
j_q2606 大企業(影響力)	1 ほとんど影響力なし	2.81	3.97	2.68	6.94	4.74	2.62	6.86	1.65	17.52	4.07	13.28
	2 3より影響力小	1.03	2.53	4.88	2.26	6.57	1.83	1.35	1.65	0.57	11.48	4.55
	3 4より影響力小	3.27	3.97	9.45	1.74	10.95	2.36	4.66	0.82	0.85	18.06	5.08
	4 中間	13.00	10.47	17.64	3.65	29.56	8.38	17.16	7.82	14.81	23.28	19.61
	5 少し影響力あり	28.16	24.19	23.15	12.85	24.82	13.87	9.93	16.87	2.99	14.72	23.62
	6 影響力あり	31.24	31.41	22.83	30.21	13.50	31.68	18.50	25.10	4.84	15.55	22.01
	7 非常に影響力あり	20.49	23.47	19.37	42.36	9.85	39.27	41.54	46.09	58.40	12.84	11.85
j_q2607 マスコミ(影響力)	1 ほとんど影響力なし	2.61	3.58	1.88	3.46	3.20	0.78	4.90	1.23	14.06	0.83	10.42
	2 3より影響力小	1.59	1.08	3.29	4.50	1.07	2.08	2.33	1.64	0.28	2.59	3.53
	3 4より影響力小	4.01	1.08	6.10	3.63	3.20	5.21	2.33	1.64	0.84	3.63	4.42
	4 中間	16.23	5.02	13.15	5.19	21.00	24.22	15.30	17.21	13.92	12.86	18.99
	5 少し影響力あり	25.75	10.04	21.13	17.82	22.42	27.86	7.71	27.05	2.11	15.98	24.03
	6 影響力あり	28.36	27.24	31.46	29.76	31.32	26.04	16.89	26.64	3.52	22.82	25.35
	7 非常に影響力あり	21.46	51.97	23.00	35.64	17.79	13.80	50.55	24.59	65.26	41.29	13.25
j_q2608 文化人・学者(影響力)	1 ほとんど影響力なし	5.06	3.97	3.58	5.99	3.32	16.27	8.94	23.00	24.23	5.55	
	2 3より影響力小	8.99	3.97	16.49	14.26	1.66	24.93	6.49	40.85	2.96	16.02	
	3 4より影響力小	17.42	9.75	27.06	19.89	4.65	21.78	12.12	19.72	4.37	24.08	
	4 中間	36.42	33.21	27.06	30.11	19.93	23.88	41.25	8.45	31.41	27.85	
	5 少し影響力あり	22.38	28.16	17.42	22.71	22.26	10.24	12.85	6.10	3.52	14.24	
	6 影響力あり	7.77	15.88	7.78	5.99	28.90	1.57	8.08	1.88	0.99	7.12	
	7 非常に影響力あり	1.97	5.05	0.62	1.06	19.27	1.31	10.28	0.00	32.54	5.13	
j_q2609 消費者団体(影響力)	1 ほとんど影響力なし	4.85	3.58	3.93	7.38	6.69	18.11	9.05	68.09	29.48	29.63	
	2 3より影響力小	10.25	6.09	9.59	10.37	5.58	24.86	5.99	18.09	3.67	22.12	
	3 4より影響力小	19.38	13.98	22.96	22.50	11.15	27.57	12.22	9.04	4.37	22.12	
	4 中間	32.53	30.11	30.03	28.82	27.88	21.35	39.24	3.72	42.17	14.71	
	5 少し影響力あり	23.86	28.32	24.69	24.60	21.93	4.59	13.08	0.00	2.26	6.46	
	6 影響力あり	7.36	12.19	7.08	5.27	18.22	2.43	10.02	0.53	0.99	2.43	
	7 非常に影響力あり	1.77	5.73	1.73	1.05	8.55	1.08	10.39	0.53	17.07	2.54	
j_q2610 福祉団体(影響力)	1 ほとんど影響力なし	8.68	14.08	5.98	10.02	7.97		8.58	67.39	31.18	5.75	13.83
	2 3より影響力小	14.25	21.30	16.69	20.04	8.76		5.76	20.65	3.65	10.36	11.24
	3 4より影響力小	24.91	27.08	31.18	24.60	17.93		13.48	8.15	4.92	16.32	17.31
	4 中間	31.32	28.16	28.19	22.14	36.65		38.73	2.17	37.92	27.93	31.40
	5 少し影響力あり	14.91	6.50	11.97	16.87	20.72		13.11	0.54	1.40	22.18	16.68
	6 影響力あり	4.72	2.53	4.88	5.45	4.78		9.56	0.00	0.42	10.46	6.24
	7 非常に影響力あり	1.23	0.36	1.10	0.88	3.19		10.78	1.09	20.51	7.01	3.30
j_q2611 NGO・市民運動・住民運動団体(影響力)	1 ほとんど影響力なし	8.14	5.84	2.49	8.88	7.72	10.08	5.28	68.89	25.07		15.65
	2 3より影響力小	16.10	10.95	10.90	18.47	6.95	15.38	3.19	22.78	3.94		14.84
	3 4より影響力小	25.76	22.63	23.52	27.18	16.22	28.91	7.99	6.11	5.49		17.72
	4 中間	26.99	31.02	26.01	21.67	33.98	30.24	36.98	1.67	40.42		30.31
	5 少し影響力あり	17.61	18.98	22.74	17.94	19.31	10.34	18.67	0.56	2.11		15.20
	6 影響力あり	3.79	7.30	11.37	4.97	10.04	3.18	12.41	0.00	0.70		5.40
	7 非常に影響力あり	1.61	3.28	2.96	0.89	5.79	1.86	15.48	0.00	22.25		0.90
j_q2612 婦人・女性運動団体(影響力)	1 ほとんど影響力なし	8.74	6.57	5.19	16.52	5.79	17.33	6.63	71.43	31.27	16.44	
	2 3より影響力小	17.28	14.96	12.26	24.87	5.79	26.40	4.67	20.63	5.07	20.00	
	3 4より影響力小	24.50	23.72	25.47	24.87	16.99	24.27	11.06	4.76	3.24	18.64	
	4 中間	29.25	29.56	30.50	18.65	35.14	24.53	30.96	2.65	39.44	20.52	
	5 少し影響力あり	15.00	17.52	18.24	10.30	19.31	5.07	17.44	0.53	1.83	12.25	
	6 影響力あり	3.70	5.47	7.23	3.73	12.74	1.33	14.37	0.00	0.70	7.33	
	7 非常に影響力あり	1.52	2.19	1.10	1.07	4.25	1.07	14.86	0.00	18.45	4.82	
j_q2613 自治体(影響力)	1 ほとんど影響力なし	3.97	3.68	5.81	4.20	4.27		3.17	3.52	19.46	6.28	14.52
	2 3より影響力小	3.97	8.82	14.29	11.89	0.71		2.08	7.04	2.15	12.25	12.37
	3 4より影響力小	12.95	11.40	24.49	24.83	1.07		3.91	29.65	2.15	12.04	17.11
	4 中間	32.23	34.19	24.02	25.00	15.30		21.86	33.17	38.05	17.59	32.35
	5 少し影響力あり	28.45	21.69	19.62	23.08	22.42		17.58	15.58	4.58	20.00	15.86
	6 影響力あり	14.37	16.91	7.85	8.74	31.67		25.40	9.55	3.43	19.06	5.20
	7 非常に影響力あり	4.06	3.31	3.92	2.27	24.56		26.01	1.51	30.19	12.77	2.60
j_q2614 外国の政府(影響力)	1 ほとんど影響力なし	4.72	6.62	9.76	10.95	6.51	9.56	5.04	1.26	25.72		20.50
	2 3より影響力小	3.30	6.99	22.68	12.03	8.05	10.93	0.65	0.42	1.44		4.39
	3 4より影響力小	5.75	12.87	28.35	16.88	8.05	13.93	1.42	2.93	2.30		5.01
	4 中間	12.55	24.63	18.43	23.34	26.05	24.86	7.49	9.21	32.61		16.74
	5 少し影響力あり	23.49	24.63	12.91	23.34	26.05	23.50	6.98	17.57	2.44		18.71
	6 影響力あり	29.43	15.81	5.83	10.95	18.01	12.02	18.35	33.47	5.32		20.50
	7 非常に影響力あり	20.75	8.46	2.05	2.51	7.28	5.19	60.08	35.15	30.17		14.15

変数名	値名	調査国										
		1 日本	2 韓国	3 米国	4 ドイツ	5 中国	6 ロシア	7 フィリピン	8 トルコ	9 ブラジル	10 バングラデシュ	11 日本2
j_q2615 国際機関(影響力)	1 ほとんど影響力なし	5.62	10.37	11.76	7.69	5.06		4.78	2.20	26.92		19.66
	2 3より影響力小	5.43	6.30	24.96	11.45	5.84		1.45	6.04	2.28		5.75
	3 4より影響力小	7.33	13.70	27.50	18.43	7.00		2.46	7.14	2.71		7.00
	4 中間	23.43	25.56	19.87	25.04	23.74		17.66	13.74	40.88		23.79
	5 少し影響力あり	26.29	25.19	9.54	23.79	24.12		12.88	20.33	3.99		21.54
	6 影響力あり	22.57	13.33	5.56	11.27	25.29		18.09	25.27	2.28		15.08
	7 非常に影響力あり	9.33	5.56	0.79	2.33	8.95		42.69	25.27	20.94		7.18
j_q2616 外国の利益団体(影響力)	1 ほとんど影響力なし	8.89	6.33	13.00	17.72	8.75	7.20	5.90	2.15	28.06		29.23
	2 3より影響力小	8.89	18.99	27.89	20.98	7.50	12.53	2.23	3.86	2.45		13.02
	3 4より影響力小	12.27	13.92	22.82	20.25	10.83	15.20	2.55	1.29	2.73		13.84
	4 中間	27.44	22.78	17.75	22.97	26.67	29.07	32.54	6.87	37.27		27.78
	5 少し影響力あり	23.29	21.52	10.78	10.85	25.00	20.27	12.92	16.74	4.17		10.66
	6 影響力あり	13.53	12.66	5.86	5.61	15.42	13.33	14.67	30.04	2.16		4.28
	7 非常に影響力あり	5.70	3.80	1.90	1.63	5.83	2.40	29.19	39.06	23.17		1.18
j_q2701 労働団体(関係)	1 非常に対立的	1.43	1.71		9.23	3.65	11.51	10.94	76.80			2.43
	2 対立的	2.04	2.14		13.27	2.60	9.59	4.78	7.20			2.43
	3 少し対立的	2.04	1.28		16.15	5.21	14.79	10.57	3.20			3.61
	4 中立	76.92	73.50		24.42	50.52	29.59	35.97	0.80			74.50
	5 少し協調的	5.01	5.56		22.12	11.46	19.73	13.84	5.60			6.63
	6 協調的	3.58	6.41		10.77	11.46	8.49	8.68	4.80			5.03
	7 非常に協調的	8.99	9.40		4.04	15.10	6.30	15.22	1.60			5.37
j_q2702 農業団体(関係)	1 非常に対立的	1.46	0.88		16.56	6.91		11.76	85.59			
	2 対立的	2.61	2.64		15.69	3.19		6.32	3.39			
	3 少し対立的	2.40	2.64		19.17	5.85		11.25	3.39			
	4 中立	83.40	69.60		30.28	50.53		45.01	5.93			
	5 少し協調的	4.49	6.17		10.46	6.91		11.76	0.85			
	6 協調的	2.19	7.05		6.32	14.36		5.94	0.85			
	7 非常に協調的	3.44	11.01		1.53	12.23		7.96	0.00			
j_q2703 経済・経営者団体(関係)	1 非常に対立的	3.35	2.19		14.09			9.08	68.79			
	2 対立的	3.04	4.39		13.29			4.16	7.80			
	3 少し対立的	3.25	4.82		18.85			8.20	4.26			
	4 中立	60.04	63.16		18.85			36.19	7.09			
	5 少し協調的	14.10	12.28		16.87			18.28	7.09			
	6 協調的	10.24	7.46		13.89			12.11	2.84			
	7 非常に協調的	5.98	5.70		4.17			11.98	2.13			
j_q2704 官僚(関係)	1 非常に対立的	2.70	2.13		9.47	0.38	10.85	8.30	3.85			0.59
	2 対立的	2.40	2.98		14.99	1.92	9.52	4.15	8.97			1.98
	3 少し対立的	3.90	6.81		17.16	3.85	18.78	6.92	17.31			5.15
	4 中立	56.74	55.32		28.60	25.38	35.98	28.18	27.56			45.74
	5 少し協調的	15.98	16.17		16.37	20.77	16.40	17.74	20.51			20.79
	6 協調的	11.69	8.51		10.65	29.23	6.08	16.35	11.54			17.62
	7 非常に協調的	6.59	8.09		2.76	18.46	2.38	18.36	10.26			8.12
j_q2705 政党(関係)	1 非常に対立的	0.61	0.88		3.27	1.30	12.47	11.48	45.24			5.34
	2 対立的	1.23	2.64		8.65	1.30	14.91	4.04	33.33			3.00
	3 少し対立的	1.33	4.41		19.23	3.90	20.60	9.21	7.94			2.50
	4 中立	72.22	66.52		21.92	25.54	27.10	29.13	7.14			63.05
	5 少し協調的	12.26	13.66		28.27	22.51	12.47	12.99	4.76			13.84
	6 協調的	8.17	4.85		14.23	21.65	8.67	12.36	0.79			7.84
	7 非常に協調的	4.19	7.05		4.42	23.81	3.79	20.81	0.79			4.42
j_q2706 大企業(関係)	1 非常に対立的	3.99	3.15		14.96	2.16	22.97	9.76	84.87			4.01
	2 対立的	4.19	4.50		14.76	3.90	13.51	4.01	5.04			3.15
	3 少し対立的	5.32	8.11		17.32	6.49	21.35	8.76	4.20			4.86
	4 中立	61.55	64.86		19.88	38.53	20.00	24.16	3.36			65.98
	5 少し協調的	12.68	9.01		19.69	16.02	12.70	13.89	2.52			11.76
	6 協調的	8.79	6.31		9.45	17.75	6.22	12.89	0.00			6.31
	7 非常に協調的	3.48	4.05		3.94	15.15	3.24	26.53	0.00			3.92
j_q2707 マスコミ(関係)	1 非常に対立的	1.00	0.84		4.95	2.21	3.46	7.98	25.50			2.89
	2 対立的	2.00	2.10		8.19	1.77	4.79	1.87	37.58			1.65
	3 少し対立的	2.70	3.36		17.33	3.54	9.57	3.74	15.44			2.97
	4 中立	63.54	48.32		26.29	39.38	32.18	23.69	12.08			65.84
	5 少し協調的	15.38	18.91		24.95	18.14	25.53	12.72	4.70			15.76
	6 協調的	10.79	17.65		15.05	20.80	16.22	16.71	3.36			7.34
	7 非常に協調的	4.60	8.82		3.24	14.16	8.24	33.29	1.34			3.55
j_q2708 文化人・学者(関係)	1 非常に対立的	0.91	1.22		7.89	0.84	6.45	9.15	41.21			
	2 対立的	1.61	2.86		7.30	0.84	4.03	5.64	20.00			
	3 少し対立的	2.11	3.67		10.26	2.52	10.48	10.28	6.67			
	4 中立	62.34	40.41		22.29	25.63	26.08	45.36	7.27			
	5 少し協調的	16.11	16.73		23.08	21.43	25.27	12.78	6.67			
	6 協調的	11.38	22.45		22.49	26.89	17.47	7.39	9.70			
	7 非常に協調的	5.54	12.65		6.71	21.85	10.22	9.40	8.48			

変数名	値名	調査国													
		1 日本	2 韓国	3 米国	4 ドイツ	5 中国	6 ロシア	7 フィリピン	8 トルコ	9 ブラジル	10 バングラデシュ	11 日本2			
j_q2709 消費者団体(関係)	1 非常に対立的	0.92	0.42		9.41	3.72	16.06	9.41	68.03						
	2 対立的	1.74	1.69		8.79	4.79	11.83	5.52	15.57						
	3 少し対立的	2.66	5.08		12.47	9.04	18.03	9.41	8.20						
	4 中立	70.38	58.47		25.15	46.28	31.55	44.17	5.74						
	5 少し協調的	13.38	15.25		19.22	13.30	11.83	13.93	0.82						
	6 協調的	6.44	10.17		18.61	12.23	6.20	10.04	0.00						
	7 非常に協調的	4.49	8.90		6.34	10.64	4.51	7.53	1.64						
j_q2710 福祉団体(関係)	1 非常に対立的	0.62	0.43		9.00	4.92		7.25	38.89						1.75
	2 対立的	1.04	0.85		8.00	5.46		4.25	10.42						1.58
	3 少し対立的	1.66	5.13		10.00	7.10		7.63	14.58						2.25
	4 中立	67.56	47.44		20.80	47.54		39.00	19.44						69.03
	5 少し協調的	13.16	11.97		21.60	14.75		20.75	6.25						11.74
	6 協調的	8.91	11.97		20.60	9.84		10.25	6.25						7.83
	7 非常に協調的	7.05	22.22		10.00	10.38		10.88	4.17						5.83
j_q2711 NGO・市民運動・住民運動団体(関係)	1 非常に対立的	1.15	0.43		9.11	4.06	9.16	6.63	75.40						2.53
	2 対立的	1.99	1.73		11.29	4.57	4.04	3.25	7.14						1.94
	3 少し対立的	1.88	3.03		10.10	6.09	9.97	6.51	3.97						2.78
	4 中立	72.73	54.11		20.40	40.10	29.38	34.92	7.94						74.01
	5 少し協調的	10.34	14.29		16.44	20.30	20.22	21.40	2.38						11.31
	6 協調的	6.48	11.69		21.98	14.72	15.63	12.02	1.59						5.32
	7 非常に協調的	5.43	14.72		10.69	10.15	11.59	15.27	1.59						2.11
j_q2712 婦人・女性運動団体(関係)	1 非常に対立的	1.57	0.89		12.22	5.10	12.74	8.55	80.95						
	2 対立的	1.99	1.34		12.63	4.08	7.59	4.40	7.94						
	3 少し対立的	2.51	4.02		11.41	6.12	14.91	8.05	3.17						
	4 中立	75.44	61.61		23.42	43.88	29.27	31.70	0.79						
	5 少し協調的	9.30	12.05		18.74	15.31	15.45	16.60	3.17						
	6 協調的	5.96	9.38		13.44	13.27	10.30	17.86	1.59						
	7 非常に協調的	3.24	10.71		8.15	12.24	9.76	12.83	2.38						
j_q2713 自治体(関係)	1 非常に対立的	0.40	0.87		5.21	2.59		5.39	5.65						2.57
	2 対立的	0.50	2.17		8.30	0.43		2.76	5.65						1.33
	3 少し対立的	1.61	5.22		16.60	3.45		5.01	11.30						2.33
	4 中立	60.24	45.65		28.57	25.00		24.06	18.64						63.95
	5 少し協調的	18.47	22.17		22.97	21.12		15.41	26.55						13.04
	6 協調的	11.50	11.30		13.13	24.57		21.55	18.08						9.22
	7 非常に協調的	7.27	12.61		5.21	22.84		25.81	14.12						7.56
j_q2714 外国の政府(関係)	1 非常に対立的	1.71	2.36		23.70	22.02	25.76	5.56	92.92						6.92
	2 対立的	1.71	1.89		15.80	5.95	17.17	2.57	1.77						2.28
	3 少し対立的	2.79	7.08		16.63	5.95	17.17	2.44	0.88						2.45
	4 中立	83.39	71.70		24.12	45.24	23.27	14.63	0.88						80.89
	5 少し協調的	6.32	6.60		13.51	10.71	11.63	9.21	1.77						3.51
	6 協調的	2.79	4.25		4.37	4.17	2.77	17.48	0.00						2.28
	7 非常に協調的	1.29	6.13		1.87	5.95	2.22	48.10	1.77						1.67
j_q2715 国際機関(関係)	1 非常に対立的	1.81	1.88		15.79	17.82		5.79	90.52						5.72
	2 対立的	1.28	2.82		13.56	6.32		4.12	3.45						1.65
	3 少し対立的	2.02	5.63		15.59	5.17		2.90	0.86						2.43
	4 中立	78.51	65.73		26.72	43.10		21.19	0.86						73.63
	5 少し協調的	8.94	8.92		15.38	14.94		11.59	0.86						8.41
	6 協調的	5.32	5.16		9.92	5.75		17.38	1.72						4.86
	7 非常に協調的	2.13	9.86		3.04	6.90		37.04	1.72						3.30
j_q2716 外国の利益団体(関係)	1 非常に対立的	2.60	2.00		21.12	22.70	13.01	6.47	99.07						6.04
	2 対立的	2.28	6.00		17.39	8.59	10.84	4.48	0.93						1.90
	3 少し対立的	3.58	16.00		14.08	6.75	17.34	3.81	0.00						2.24
	4 中立	84.72	68.00		26.09	44.79	29.81	38.64	0.00						74.55
	5 少し協調的	4.12	6.00		10.97	7.36	17.07	15.42	0.00						7.77
	6 協調的	1.52	2.00		7.66	3.68	7.86	10.12	0.00						4.06
	7 非常に協調的	1.19	0.00		2.69	6.13	4.07	21.06	0.00						3.45
j_q2800 特定の政策方針実施	0 いいえ	82.86	77.99		67.50	81.29	53.53	81.56	95.48	90.27	85.44				78.91
	1 はい	17.14	22.01		32.50	18.71	46.47	18.44	4.52	9.73	14.56				21.09
j_q2900 特定の政策方針修正・阻止	0 いいえ	91.97	83.73		73.72	93.56	78.83	92.67	96.40	94.80	93.75				79.22
	1 はい	8.03	16.27		26.28	6.44	21.17	7.33	3.60	5.20	6.25				20.78
j_q3000 設立年	1060	0.00	0.00	0.00	0.00	0.00	0.00	0.00	0.00	0.12	0.00				
	1094	0.00	0.00	0.00	0.00	0.00	0.00	0.00	0.00	0.00	0.10				
	1400	0.00	0.00	0.00	0.00	0.00	0.00	0.00	0.00	0.00	0.10				
	1600	0.00	0.00	0.14	0.00	0.00	0.00	0.00	0.00	0.00	0.00				
	1606	0.00	0.00	0.00	0.00	0.00	0.00	0.00	0.00	0.00	0.10				
	1673	0.00	0.00	0.00	0.00	0.00	0.00	0.00	0.00	0.00	0.10				
	1707	0.00	0.00	0.00	0.00	0.00	0.00	0.00	0.00	0.00	0.10				
	1763	0.00	0.00	0.00	0.00	0.00	0.00	0.00	0.00	0.00	0.10				
	1770	0.00	0.00	0.14	0.00	0.00	0.00	0.00	0.00	0.00	0.00				
	1779	0.00	0.00	0.14	0.00	0.00	0.00	0.00	0.00	0.00	0.00				
	1800	0.00	0.00	0.14	0.00	0.00	0.00	0.00	0.00	0.00	0.00				
	1801	0.00	0.00	0.00	0.20	0.00	0.00	0.00	0.00	0.00	0.00				
1805	0.00	0.00	0.00	0.00	0.00	0.00	0.00	0.00	0.00	0.10					



変数名	値名	調査国										
		1 日本	2 韓国	3 米国	4 ドイツ	5 中国	6 ロシア	7 フィリピン	8 トルコ	9 ブラジル	10 バングラデシュ	11 日本2
	1937	0.15	0.00	1.00	0.00	0.00	0.00	0.12	0.30	0.12	0.00	0.11
	1938	0.15	0.00	0.29	0.00	0.00	0.00	0.00	0.00	0.00	0.00	0.22
	1939	0.59	0.00	0.71	0.00	0.00	0.00	0.00	0.00	0.00	0.00	0.11
	1940	0.30	0.00	0.29	0.00	0.00	0.00	0.00	0.30	0.00	0.20	0.28
	1941	0.22	0.00	0.71	0.00	0.00	0.00	0.00	0.12	0.00	0.00	0.39
	1942	0.15	0.00	0.29	0.00	0.00	0.00	0.00	0.00	0.00	0.00	0.34
	1943	0.22	0.29	0.57	0.40	0.00	0.00	0.00	0.00	0.00	0.10	0.17
	1944	0.07	0.00	0.00	0.00	0.00	0.00	0.00	0.30	0.12	0.10	0.17
	1945	0.97	0.58	0.43	0.40	0.00	0.00	0.00	0.30	0.00	0.00	0.28
	1946	2.53	0.00	0.57	0.20	0.00	0.00	0.12	0.00	0.24	0.00	1.01
	1947	3.79	0.00	1.43	0.40	0.00	0.50	0.24	0.00	0.12	0.00	2.53
	1948	2.45	0.29	0.43	1.41	0.00	0.00	0.12	0.30	0.00	0.40	3.60
	1949	2.01	0.29	0.57	3.43	0.00	0.25	0.12	0.30	0.24	0.00	1.29
	1950	2.08	0.29	0.71	1.81	0.35	0.00	0.12	0.00	0.00	0.40	2.64
	1951	1.63	0.00	0.43	1.61	0.18	0.00	0.00	0.12	0.00	0.00	1.69
	1952	2.38	0.58	0.57	1.41	0.18	0.00	0.00	0.91	0.00	0.10	1.57
	1953	2.45	1.17	0.57	1.21	0.00	0.00	0.00	0.30	0.00	0.20	1.52
	1954	1.56	0.87	0.71	1.21	0.35	0.00	0.00	0.60	0.12	0.40	1.35
	1955	1.49	0.29	0.43	0.00	0.18	0.00	0.00	0.60	0.12	0.10	1.74
	1956	1.41	0.58	0.29	1.41	0.00	0.25	0.12	0.60	0.12	0.60	1.29
	1957	1.19	1.17	0.71	0.20	0.18	0.00	0.36	0.91	0.12	0.00	1.46
	1958	1.49	0.29	0.57	0.60	0.00	0.00	0.00	0.00	0.36	0.30	1.46
	1959	1.63	0.29	0.86	1.21	0.18	0.00	0.12	0.00	0.12	0.40	1.46
	1960	1.56	0.87	1.57	0.40	0.00	0.25	0.12	0.30	1.67	0.70	1.74
	1961	1.56	0.87	1.14	0.60	0.18	0.25	0.00	0.30	0.36	0.40	1.18
	1962	1.93	1.17	0.71	0.20	0.18	0.00	0.12	0.00	0.60	0.60	1.35
	1963	2.08	1.17	0.71	0.40	0.35	0.00	0.36	0.00	0.72	0.10	2.08
	1964	2.30	0.87	0.57	0.40	0.18	0.25	0.00	0.91	0.72	0.40	2.25
	1965	2.08	1.75	1.14	0.20	0.00	0.25	0.12	1.21	0.84	0.60	2.14
	1966	1.63	1.46	0.43	0.60	0.00	0.00	0.00	0.30	0.24	0.20	1.86
	1967	2.60	0.29	1.29	0.81	0.00	0.00	0.24	0.00	0.12	0.40	1.24
	1968	1.71	1.17	1.57	0.20	0.00	0.25	0.24	0.60	0.60	0.91	1.74
	1969	1.19	1.17	1.86	0.60	0.00	0.00	0.00	0.30	0.60	0.40	2.02
	1970	1.71	2.92	3.43	1.21	0.18	0.00	0.95	0.91	1.44	1.01	2.02
	1971	1.49	2.04	2.57	1.01	0.18	0.00	0.12	0.00	0.60	0.30	1.69
	1972	2.53	0.87	2.86	0.81	0.00	0.50	0.24	0.60	0.48	1.61	1.52
	1973	3.12	2.33	2.14	0.81	0.00	0.25	0.12	0.30	1.08	1.21	1.97
	1974	1.41	1.17	2.86	0.81	0.00	0.25	0.12	1.21	0.72	0.80	1.29
	1975	2.08	0.58	1.00	1.61	0.00	0.00	0.71	1.51	0.48	0.70	1.57
	1976	1.04	1.46	2.57	0.60	0.00	0.25	0.24	0.30	0.96	1.11	1.69
	1977	1.78	2.62	1.43	0.60	0.18	0.25	0.36	0.91	0.96	1.21	1.69
	1978	1.11	2.92	1.14	1.41	0.70	0.00	0.47	0.60	0.84	1.51	1.18
	1979	0.74	1.46	2.71	1.21	1.40	0.00	0.47	1.81	1.32	1.11	1.41
	1980	0.97	2.62	3.71	1.41	1.93	0.00	1.54	0.30	1.67	1.91	1.69
	1981	1.56	2.04	2.00	1.61	0.88	0.25	0.71	0.00	0.96	1.51	1.52
	1982	1.78	2.62	2.43	1.81	0.53	0.25	0.95	1.21	0.72	1.11	1.24
	1983	1.34	2.92	2.43	2.62	1.05	0.00	0.59	1.21	0.72	1.01	0.84
	1984	0.82	2.33	2.29	1.41	1.58	0.25	1.18	2.72	0.72	1.51	1.12
	1985	2.15	4.96	2.29	2.02	2.11	0.00	1.54	1.51	0.72	1.61	1.74
	1986	1.78	3.50	1.29	2.22	2.98	0.25	1.30	3.02	2.51	1.71	1.12
	1987	2.08	3.50	1.29	1.41	4.21	1.25	0.95	2.11	0.84	1.51	1.29
	1988	1.78	2.92	1.29	1.41	4.04	2.49	1.18	0.91	2.27	1.21	1.69
	1989	1.56	4.66	1.86	1.61	2.28	4.24	1.30	2.72	2.39	1.31	1.52
	1990	2.08	4.96	2.14	11.09	2.46	7.48	2.60	1.81	4.07	2.62	1.18
	1991	1.56	5.83	1.29	7.86	3.86	10.47	1.78	2.72	3.35	1.31	1.57
	1992	2.08	3.79	1.29	3.43	9.82	10.47	3.55	5.74	2.75	2.21	1.69
	1993	1.41	3.79	2.00	2.62	7.54	7.23	2.72	5.44	2.39	2.31	1.41
	1994	1.26	3.50	2.00	2.82	6.84	6.73	2.72	5.74	4.67	1.11	1.01
	1995	1.11	4.96	2.29	2.62	4.74	4.99	3.55	6.34	2.87	2.62	1.18
	1996	0.37	1.17	0.86	1.01	5.44	12.47	5.44	4.23	4.19	2.92	0.79
	1997	0.00	0.29	0.57	1.01	2.28	5.99	9.82	4.83	3.83	1.91	0.96
	1998	0.07	0.00	0.43	1.01	3.51	6.73	7.93	4.83	6.22	4.43	0.90
	1999	0.00	0.00	0.14	0.20	9.47	5.74	8.05	4.83	4.78	2.21	0.90
	2000	0.00	0.00	0.00	0.00	10.53	4.99	15.15	2.72	5.62	3.92	1.57
	2001	0.00	0.00	0.00	0.00	6.84	1.50	9.70	4.83	5.50	4.93	1.69
	2002	0.00	0.00	0.00	0.00	0.00	1.25	6.98	3.93	4.07	3.42	1.35
	2003	0.00	0.00	0.00	0.00	0.00	0.50	1.07	3.93	4.55	5.43	1.01
	2004	0.00	0.00	0.00	0.00	0.00	0.00	0.71	3.63	3.47	6.94	1.52
	2005	0.00	0.00	0.00	0.00	0.00	0.00	0.00	0.00	2.63	7.44	0.79
	2006	0.00	0.00	0.00	0.00	0.00	0.00	0.00	0.00	1.08	9.86	0.39
j_q321a 個人会員数 (設立時) (元データ)	0	11.33	0.00		49.61	36.48		0.00	0.88	0.00		17.63
	1	0.80	1.01		0.00	0.36		0.42	0.00	1.64		0.63
	2	0.67	0.00		0.16	0.00		0.56	0.44	1.97		0.63
	3	0.67	0.00		0.78	0.36		0.42	0.00	2.62		1.38
	4	0.40	1.01		0.93	0.00		0.84	0.00	2.30		0.38
	5	0.80	1.01		0.62	0.36		1.95	0.00	5.90		1.13
	6	0.13	1.01		0.31	0.18		0.70	0.00	2.30		0.75
	7	1.47	0.51		5.91	0.18		2.23	13.27	1.31		0.25

変数名	値名	調査国										
		1 日本	2 韓国	3 米国	4 ドイツ	5 中国	6 ロシア	7 フィリピン	8 トルコ	9 ブラジル	10 バングラデシュ	11 日本2
	8	0.53	0.51		2.49	0.54		0.42	0.00	2.30		1.00
	9	0.40	1.01		0.62	0.18		0.97	0.00	0.66		0.50
	10	2.53	3.54		7.47	0.36		5.85	1.33	9.84		3.88
	11	0.00	0.51		0.31	0.00		0.84	3.54	0.33		0.38
	12	0.27	1.01		1.40	0.00		1.39	0.88	2.30		0.38
	13	0.80	0.00		0.47	0.00		0.42	0.00	0.33		0.63
	14	0.40	1.52		0.47	0.00		0.97	0.44	0.66		0.38
	15	0.80	2.02		3.27	0.73		6.13	2.65	4.92		2.13
	16	0.13	0.51		0.31	0.36		0.14	0.88	0.33		0.25
	17	0.13	0.00		0.00	0.00		0.56	1.77	0.33		
	18	0.13	0.00		0.16	0.36		0.84	0.44	0.98		0.25
	19	0.00	0.51		0.00	0.18		0.56	0.00	0.00		0.25
	20	2.53	5.05		4.51	2.00		5.85	3.54	9.18		2.63
	21	0.40	0.00		0.16	0.36		0.42	0.44	0.33		0.13
	22	0.27	0.00		0.00	0.18		0.42	1.33	0.66		0.25
	23	0.13	1.52		0.00	0.18		0.14	0.00	0.00		0.38
	24	0.53	0.51		0.47	0.00		0.28	0.00	0.33		0.38
	25	0.93	0.00		0.78	0.73		1.81	1.77	1.31		0.50
	26	0.27	0.51		0.00	0.54		0.56	0.00	0.66		0.75
	27	0.13	1.01		0.16	0.00		0.28	0.00	0.00		0.13
	28	0.53	0.00		0.00	0.18		0.14	0.00	0.66		0.25
	29	0.00	0.00		0.00	0.18		0.56	0.00	0.00		0.38
	30	2.80	4.55		2.33	1.81		6.96	4.87	9.84		3.50
	31	0.13	1.52		0.00	0.00		0.14	0.00	0.00		0.13
	32	0.13	1.01		0.16	0.54		0.28	0.44	0.00		0.13
	33	0.13	0.00		0.00	0.00		0.56	0.00	0.00		0.13
	34	0.53	0.00		0.00	0.18		0.42	0.00	0.33		0.13
	35	0.93	0.51		0.31	0.54		1.53	1.33	0.33		0.38
	36	0.13	0.00		0.31	0.73		0.70	0.44	0.00		0.38
	37	0.13	0.00		0.00	0.18		0.42	0.00	0.00		0.63
	38	0.27	0.00		0.00	0.54		0.00	0.00	0.00		0.13
	39	0.00	0.51		0.00	0.00		0.28	0.00	0.00		0.50
	40	0.67	2.53		1.40	1.63		2.51	3.54	2.62		1.50
	41	0.40	0.00		0.00	0.18		0.00	0.00	0.33		0.25
	42	0.00	0.00		0.16	0.36		0.28	0.00	0.33		0.25
	43	0.00	0.51		0.00	0.18		0.14	0.00	0.00		0.88
	44	0.13	0.00		0.00	0.00		0.00	0.00	0.00		
	45	0.53	1.01		0.31	0.00		0.84	1.77	0.00		0.75
	46	0.27	0.00		0.16	0.54		0.28	0.00	0.00		0.13
	47	0.00	0.00		0.00	0.18		0.14	0.00	0.00		0.50
	48	0.00	0.51		0.00	0.36		0.14	0.00	0.33		0.25
	49	0.27	0.00		0.16	0.54		0.00	0.00	0.00		0.13
	50	2.93	5.05		2.18	3.27		7.10	10.18	5.57		3.63
	51	0.13	0.00		0.00	0.54		0.00	0.00	0.33		
	52	0.27	0.00		0.00	0.54		0.28	0.00	0.00		0.13
	53	0.27	0.00		0.00	0.18		0.00	0.00	0.00		0.13
	54	0.13	0.00		0.00	0.18		0.14	0.44	0.00		0.25
	55	0.27	0.00		0.00	0.18		0.42	0.88	0.00		0.13
	56	0.13	0.51		0.00	0.54		0.00	0.00	0.00		0.50
	57	0.00	0.00		0.00	0.00		0.56	0.00	0.00		0.13
	58	0.00	0.51		0.00	0.36		0.00	0.00	0.00		
	59	0.13	0.00		0.00	0.00		0.00	0.00	0.00		0.13
	60	0.93	2.02		0.47	1.45		1.39	3.10	2.62		1.25
	61	0.13	0.00		0.00	0.18		0.28	0.00	0.00		0.25
	62	0.13	0.00		0.16	0.18		0.14	0.00	0.33		0.13
	63	0.13	0.00		0.00	0.18		0.14	0.00	0.00		0.13
	64	0.13	0.51		0.16	0.18		0.14	0.44	0.33		
	65	0.13	0.00		0.00	0.36		0.42	0.88	0.00		
	66	0.13	0.00		0.00	0.00		0.00	0.00	0.00		0.50
	67	0.00	0.00		0.00	0.36		0.14	0.44	0.00		
	68	0.00	0.00		0.00	0.18		0.00	0.00	0.00		
	69	0.00	0.00		0.00	0.18		0.00	0.00	0.00		
	70	1.07	0.51		0.47	0.36		0.70	0.44	1.64		0.88
	71	0.27	0.00		0.00	0.00		0.28	0.00	0.00		
	72	0.13	0.00		0.00	0.18		0.14	0.44	0.00		0.13
	73	0.00	0.00		0.00	0.00		0.28	0.00	0.00		0.25
	74	0.40	0.00		0.00	0.00		0.28	0.44	0.00		0.13
	75	0.40	0.00		0.00	0.18		0.84	1.33	0.00		0.38
	76	0.13	0.00		0.00	0.54		0.00	0.00	0.00		
	78	0.27	0.51		0.00	0.73		0.14	0.00	0.00		0.13
	80	1.33	1.01		0.47	1.09		2.51	1.33	1.64		1.63
	81	0.00	0.00		0.00	0.00		0.14	0.00	0.00		
	82	0.13	0.00		0.00	0.00		0.00	0.00	0.00		0.50
	83	0.13	0.00		0.00	0.18		0.00	0.00	0.00		
	84	0.00	0.00		0.00	0.00		0.14	0.00	0.00		0.25
	85	0.00	0.00		0.00	0.36		0.28	0.00	0.00		0.38
	86	0.13	0.00		0.00	0.36		0.14	0.00	0.00		
	87	0.00	0.00		0.00	0.00		0.14	0.00	0.00		0.13

変数名	値名	調査国										
		1 日本	2 韓国	3 米国	4 ドイツ	5 中国	6 ロシア	7 フィリピン	8 トルコ	9 ブラジル	10 バングラデシュ	11 日本2
88		0.13	0.00		0.00	0.00		0.14	0.00	0.33		0.13
89		0.13	0.00		0.00	0.18		0.00	0.00	0.00		
90		0.40	0.51		0.00	0.00		1.11	0.44	1.31		0.50
93		0.00	0.00		0.00	0.18		0.14	0.00	0.00		
95		0.00	0.00		0.00	0.36		0.14	0.44	0.00		
96		0.00	0.00		0.00	0.00		0.00	0.44	0.00		0.13
97		0.13	0.00		0.00	0.00		0.00	0.00	0.00		
98		0.13	0.00		0.00	0.18		0.00	0.00	0.00		0.13
99		0.13	0.00		0.00	0.36		0.00	0.00	0.00		
100		4.40	9.09		1.87	1.45		4.04	4.87	3.61		3.63
101		0.13	0.00		0.00	0.18		0.00	0.00	0.00		0.13
102		0.00	0.00		0.00	0.00		0.28	0.00	0.00		
104		0.00	0.00		0.00	0.54		0.00	0.00	0.00		
105		0.00	0.00		0.00	0.36		0.42	0.00	0.00		
106		0.00	0.00		0.00	0.18		0.00	0.00	0.00		
107		0.00	0.00		0.00	0.00		0.14	0.00	0.00		
108		0.00	0.00		0.00	0.00		0.14	0.00	0.00		0.13
109		0.00	0.00		0.00	0.18		0.00	0.00	0.00		
110		0.27	0.00		0.16	0.54		0.42	1.33	0.00		0.50
111		0.13	0.00		0.00	0.00		0.00	0.00	0.00		
112		0.00	0.00		0.00	0.00		0.14	0.00	0.00		
113		0.00	0.00		0.00	0.00		0.14	0.00	0.00		
114		0.00	0.00		0.00	0.18		0.00	0.00	0.00		
115		0.00	0.00		0.00	0.00		0.14	0.00	0.00		
116		0.13	0.00		0.00	0.00		0.00	0.44	0.00		0.13
117		0.13	0.00		0.00	0.18		0.00	0.00	0.00		0.25
119		0.00	0.00		0.00	0.00		0.00	0.44	0.00		
120		0.67	1.01		0.62	1.45		1.39	3.10	0.00		0.50
121		0.00	0.00		0.00	0.36		0.00	0.00	0.00		
122		0.00	0.00		0.00	0.00		0.00	0.44	0.00		0.25
124		0.13	0.00		0.00	0.00		0.00	0.00	0.00		0.13
125		0.27	0.00		0.00	0.18		0.00	0.44	0.00		0.13
126		0.00	0.00		0.00	0.18		0.14	0.00	0.00		0.13
127		0.13	0.00		0.00	0.18		0.00	0.00	0.00		0.13
128		0.13	0.00		0.00	0.00		0.14	0.00	0.00		0.25
130		0.27	1.01		0.00	0.36		0.00	0.00	0.33		0.38
131		0.13	0.00		0.00	0.00		0.00	0.00	0.00		0.13
136		0.00	0.00		0.00	0.18		0.00	0.00	0.33		0.25
137		0.00	0.00		0.00	0.18		0.00	0.00	0.00		
138		0.13	0.00		0.00	0.18		0.14	0.00	0.00		
139		0.13	0.00		0.00	0.00		0.00	0.00	0.00		
140		0.13	0.00		0.00	0.00		0.14	0.00	0.00		0.38
142		0.00	0.00		0.00	0.18		0.00	0.00	0.00		
143		0.13	0.00		0.00	0.00		0.00	0.00	0.00		
144		0.00	0.00		0.00	0.18		0.00	0.00	0.00		
145		0.13	0.00		0.00	0.00		0.00	0.00	0.00		0.25
149		0.13	0.00		0.00	0.00		0.00	0.00	0.00		0.13
150		1.87	4.04		0.16	0.91		2.23	2.21	0.66		1.50
151		0.13	0.00		0.00	0.00		0.00	0.44	0.00		
156		0.13	0.00		0.00	0.00		0.00	0.00	0.00		
157		0.00	0.51		0.00	0.00		0.00	0.00	0.00		
159		0.13	0.00		0.00	0.00		0.00	0.00	0.00		0.13
160		0.13	0.00		0.00	0.36		0.00	0.00	0.00		
162		0.13	0.00		0.00	0.00		0.00	0.00	0.00		0.13
163		0.00	0.00		0.00	0.18		0.00	0.00	0.00		
165		0.00	0.00		0.00	0.00		0.14	0.00	0.00		
166		0.27	0.00		0.00	0.00		0.00	0.00	0.00		
167		0.00	0.00		0.00	0.00		0.14	0.00	0.00		
169		0.00	0.00		0.00	0.18		0.00	0.00	0.00		
170		0.40	0.51		0.00	0.00		0.14	0.44	0.00		0.25
172		0.13	0.00		0.00	0.00		0.00	0.00	0.00		0.13
174		0.00	0.00		0.00	0.00		0.14	0.00	0.00		
175		0.00	0.00		0.00	0.18		0.00	0.00	0.00		0.13
178		0.00	0.00		0.00	0.00		0.14	0.00	0.00		0.25
179		0.13	0.00		0.00	0.00		0.00	0.00	0.00		0.13
180		0.13	0.51		0.00	0.18		0.00	1.33	0.33		0.50
182		0.27	0.00		0.00	0.00		0.00	0.00	0.00		
185		0.00	0.00		0.00	0.00		0.14	0.44	0.00		0.13
186		0.13	0.00		0.00	0.00		0.00	0.00	0.00		0.13
190		0.00	0.00		0.00	0.18		0.14	0.00	0.00		0.25
191		0.13	0.00		0.00	0.00		0.00	0.00	0.00		
194		0.00	0.00		0.00	0.18		0.14	0.00	0.00		
195		0.00	0.00		0.00	0.18		0.00	0.00	0.00		
196		0.00	0.00		0.00	0.00		0.14	0.00	0.00		

変数名	値名	調査国										
		1 日本	2 韓国	3 米国	4 ドイツ	5 中国	6 ロシア	7 フィリピン	8 トルコ	9 ブラジル	10 バングラデシュ	11 日本2
197		0.13	0.00		0.00	0.18		0.00	0.00	0.00		0.13
198		0.00	0.00		0.00	0.18		0.00	0.00	0.33		
199		0.13	0.00		0.00	0.00		0.00	0.00	0.00		
200		3.07	3.03		0.93	1.63		4.18	4.87	2.62		2.13
202		0.13	0.00		0.00	0.00		0.00	0.00	0.00		
211		0.00	0.00		0.00	0.18		0.00	0.00	0.00		
215		0.00	0.00		0.00	0.00		0.00	0.00	0.66		
216		0.00	0.00		0.00	0.00		0.14	0.00	0.00		
217		0.00	0.00		0.00	0.18		0.14	0.00	0.00		
220		0.40	0.00		0.16	0.18		0.28	0.00	0.00		0.13
223		0.00	0.00		0.00	0.00		0.14	0.00	0.00		
224		0.00	0.00		0.00	0.18		0.00	0.00	0.00		
228		0.00	0.00		0.00	0.18		0.00	0.44	0.00		
230		0.27	0.00		0.16	0.54		0.14	0.00	0.33		0.63
231		0.00	0.00		0.00	0.00		0.14	0.00	0.00		
240		0.00	0.00		0.00	0.36		0.00	0.44	0.00		0.13
241		0.00	0.00		0.00	0.18		0.00	0.00	0.00		
244		0.00	0.00		0.00	0.18		0.00	0.00	0.00		
245		0.13	0.00		0.00	0.00		0.00	0.00	0.00		
248		0.13	0.00		0.00	0.00		0.00	0.00	0.00		
250		0.67	0.00		0.31	0.18		0.56	1.33	0.33		0.50
255		0.13	0.00		0.00	0.00		0.00	0.00	0.00		
256		0.00	0.00		0.00	0.18		0.00	0.00	0.00		0.25
257		0.00	0.00		0.00	0.00		0.00	0.44	0.00		
259		0.00	0.00		0.00	0.18		0.00	0.00	0.00		
260		0.13	0.00		0.00	0.36		0.14	0.00	0.00		0.13
261		0.00	0.00		0.00	0.18		0.00	0.00	0.00		
262		0.00	0.00		0.00	0.18		0.00	0.00	0.00		
263		0.00	0.00		0.16	0.00		0.00	0.00	0.00		
265		0.00	0.00		0.00	0.00		0.14	0.00	0.00		
270		0.27	0.00		0.00	0.18		0.00	0.44	0.00		
274		0.00	0.00		0.00	0.18		0.00	0.00	0.00		
275		0.13	0.00		0.00	0.00		0.00	0.00	0.00		
276		0.00	0.00		0.00	0.00		0.14	0.00	0.00		
278		0.13	0.00		0.00	0.00		0.00	0.00	0.00		
279		0.00	0.00		0.00	0.00		0.14	0.00	0.00		
280		0.27	0.00		0.00	0.00		0.28	0.00	0.00		0.13
284		0.00	0.00		0.00	0.00		0.14	0.00	0.00		0.13
287		0.00	0.00		0.00	0.18		0.00	0.00	0.00		
289		0.00	0.00		0.00	0.00		0.00	0.44	0.00		
290		0.13	0.00		0.00	0.18		0.00	0.00	0.00		
300		2.40	2.53		0.93	2.00		1.95	1.33	1.97		2.00
302		0.13	0.00		0.00	0.00		0.00	0.00	0.00		0.13
303		0.00	0.00		0.00	0.00		0.00	0.44	0.00		0.13
306		0.00	0.00		0.16	0.00		0.00	0.00	0.00		
308		0.00	0.00		0.00	0.18		0.00	0.00	0.00		
310		0.13	0.00		0.00	0.18		0.00	0.00	0.00		
312		0.00	0.00		0.00	0.18		0.00	0.00	0.00		
313		0.00	0.00		0.00	0.18		0.00	0.00	0.00		
315		0.00	0.00		0.00	0.00		0.14	0.00	0.00		0.13
316		0.00	0.00		0.00	0.18		0.00	0.00	0.00		
330		0.00	0.00		0.00	0.00		0.14	0.00	0.00		
347		0.13	0.00		0.00	0.00		0.00	0.00	0.00		
350		0.27	0.51		0.00	0.18		0.28	0.00	0.00		0.50
357		0.13	0.51		0.00	0.00		0.00	0.00	0.00		
358		0.13	0.00		0.00	0.00		0.00	0.00	0.00		
360		0.13	0.00		0.00	0.00		0.00	0.00	0.00		
366		0.00	0.00		0.00	0.00		0.14	0.00	0.00		
370		0.13	0.00		0.00	0.00		0.00	0.00	0.00		0.50
380		0.40	0.00		0.00	0.00		0.00	0.00	0.00		0.25
383		0.00	0.00		0.00	0.18		0.00	0.00	0.00		
384		0.00	0.00		0.00	0.18		0.00	0.00	0.00		
400		1.33	1.52		0.62	0.18		0.42	0.44	0.33		1.13
409		0.13	0.00		0.00	0.00		0.00	0.00	0.00		
410		0.00	0.51		0.00	0.18		0.00	0.00	0.00		
412		0.00	0.00		0.00	0.18		0.00	0.00	0.00		
420		0.00	0.00		0.00	0.36		0.00	0.00	0.00		
423		0.13	0.00		0.00	0.00		0.00	0.00	0.00		
425		0.13	0.00		0.00	0.00		0.00	0.00	0.00		
435		0.13	0.00		0.00	0.00		0.00	0.00	0.00		0.13
440		0.00	0.00		0.00	0.00		0.14	0.00	0.00		
443		0.13	0.00		0.00	0.00		0.00	0.00	0.00		
450		0.00	0.00		0.00	0.00		0.00	0.88	0.33		0.50
451		0.00	0.00		0.00	0.18		0.00	0.00	0.00		



変数名	値名	調査国										
		1 日本	2 韓国	3 米国	4 ドイツ	5 中国	6 ロシア	7 フィリピン	8 トルコ	9 ブラジル	10 バングラデシュ	11 日本2
453		0.13	0.00		0.00	0.00		0.00	0.00	0.00		
470		0.00	0.51		0.00	0.00		0.00	0.00	0.00		
480		0.00	0.00		0.00	0.18		0.00	0.00	0.00		
481		0.13	0.00		0.00	0.00		0.00	0.00	0.00		
493		0.00	0.00		0.00	0.18		0.00	0.00	0.00		
498		0.00	0.00		0.00	0.18		0.00	0.00	0.00		
500		3.20	5.05		0.31	0.91		1.81	0.88	1.31		2.88
508		0.13	0.00		0.00	0.00		0.00	0.00	0.00		
509		0.13	0.00		0.00	0.00		0.00	0.00	0.00		
517		0.00	0.00		0.00	0.18		0.00	0.00	0.00		
520		0.00	0.51		0.16	0.00		0.00	0.00	0.00		
521		0.00	0.00		0.00	0.18		0.00	0.00	0.00		
532		0.00	0.51		0.00	0.00		0.00	0.00	0.00		
540		0.00	0.00		0.00	0.18		0.00	0.00	0.00		0.13
542		0.13	0.00		0.00	0.00		0.00	0.00	0.00		
543		0.13	0.00		0.00	0.00		0.00	0.00	0.00		
544		0.13	0.00		0.00	0.00		0.00	0.00	0.00		
550		0.00	0.00		0.00	0.00		0.14	0.00	0.00		0.13
564		0.13	0.00		0.00	0.00		0.00	0.00	0.00		
568		0.00	0.00		0.00	0.18		0.00	0.00	0.00		
570		0.13	0.00		0.00	0.00		0.00	0.00	0.00		
585		0.00	0.00		0.00	0.00		0.14	0.00	0.00		
590		0.13	0.00		0.00	0.18		0.00	0.00	0.00		
600		0.93	0.51		0.47	0.36		0.14	0.44	0.00		0.88
618		0.00	0.00		0.00	0.18		0.00	0.00	0.00		
629		0.13	0.00		0.00	0.00		0.00	0.00	0.00		
640		0.13	0.00		0.00	0.18		0.00	0.00	0.00		
650		0.27	0.00		0.00	0.18		0.00	0.00	0.00		0.13
655		0.00	0.00		0.00	0.18		0.00	0.00	0.00		0.13
657		0.13	0.00		0.00	0.00		0.00	0.00	0.00		
660		0.13	0.00		0.00	0.18		0.00	0.00	0.00		0.13
670		0.13	0.00		0.00	0.00		0.00	0.00	0.00		
675		0.00	0.00		0.00	0.00		0.14	0.00	0.00		
680		0.13	0.00		0.00	0.00		0.00	0.00	0.00		0.13
700		0.67	1.01		0.00	0.18		0.28	0.00	0.00		0.88
743		0.00	0.00		0.00	0.18		0.00	0.00	0.00		
746		0.13	0.00		0.00	0.00		0.00	0.00	0.00		
800		1.07	1.01		0.00	0.36		0.42	0.44	0.00		0.63
809		0.00	0.51		0.00	0.00		0.00	0.00	0.00		
833		0.00	0.00		0.00	0.18		0.00	0.00	0.00		
840		0.13	0.00		0.00	0.00		0.00	0.00	0.00		
842		0.13	0.00		0.00	0.00		0.00	0.00	0.00		
850		0.13	0.00		0.00	0.00		0.00	0.00	0.00		
856		0.00	0.00		0.00	0.18		0.00	0.00	0.00		
860		0.00	0.00		0.00	0.18		0.00	0.00	0.00		0.13
870		0.13	0.00		0.00	0.00		0.00	0.00	0.00		0.13
878		0.00	0.00		0.00	0.18		0.00	0.00	0.00		
888		0.13	0.00		0.00	0.00		0.00	0.00	0.00		
889		0.13	0.00		0.00	0.00		0.00	0.00	0.00		
890		0.00	0.00		0.00	0.18		0.00	0.00	0.00		
900		0.27	0.00		0.16	0.00		0.14	0.00	0.00		0.13
930		0.00	0.51		0.00	0.00		0.00	0.00	0.00		
932		0.13	0.00		0.00	0.00		0.00	0.00	0.00		
950		0.27	0.00		0.00	0.00		0.00	0.00	0.00		
980		0.00	0.00		0.00	0.18		0.00	0.00	0.00		
1000		1.33	2.53		0.00	0.73		0.28	1.33	0.33		1.25
1014		0.13	0.00		0.00	0.00		0.00	0.00	0.00		
1050		0.13	0.00		0.00	0.00		0.00	0.00	0.00		
1056		0.13	0.00		0.00	0.00		0.00	0.00	0.00		
1062		0.13	0.00		0.00	0.00		0.00	0.00	0.00		
1100		0.13	0.51		0.00	0.00		0.00	0.00	0.00		0.25
1122		0.00	0.00		0.00	0.00		0.14	0.00	0.00		
1190		0.00	0.00		0.00	0.18		0.00	0.00	0.00		
1197		0.13	0.00		0.00	0.00		0.00	0.00	0.00		

変数名	値名	調査国										
		1 日本	2 韓国	3 米国	4 ドイツ	5 中国	6 ロシア	7 フィリピン	8 トルコ	9 ブラジル	10 バングラデシュ	11 日本2
	1200	0.93	0.00		0.00	0.54		0.14	0.00	0.00		0.75
	1205	0.13	0.00		0.00	0.00		0.00	0.00	0.00		0.13
	1250	0.13	0.00		0.00	0.00		0.00	0.00	0.00		0.13
	1253	0.13	0.00		0.00	0.00		0.00	0.00	0.00		
	1300	0.00	0.51		0.00	0.36		0.00	0.00	0.00		0.13
	1321	0.13	0.00		0.00	0.00		0.00	0.00	0.00		
	1344	0.00	0.00		0.00	0.18		0.00	0.00	0.00		
	1400	0.13	0.00		0.16	0.18		0.00	0.00	0.00		0.13
	1407	0.00	0.00		0.00	0.00		0.00	0.00	0.33		
	1449	0.00	0.00		0.00	0.18		0.00	0.00	0.00		
	1485	0.00	0.00		0.00	0.18		0.00	0.00	0.00		
	1500	0.67	1.01		0.00	0.36		0.14	0.44	0.00		0.75
	1532	0.00	0.00		0.00	0.00		0.00	0.00	0.33		
	1550	0.13	0.00		0.00	0.00		0.00	0.00	0.00		
	1600	0.00	0.00		0.00	0.18		0.14	0.00	0.00		0.13
	1782	0.13	0.00		0.00	0.00		0.00	0.00	0.00		
	1800	0.27	0.00		0.00	0.18		0.28	0.00	0.00		
	1971	0.00	0.00		0.00	0.00		0.00	0.00	0.33		
	1977	0.00	0.00		0.00	0.00		0.00	0.00	0.33		
	1993	0.00	0.00		0.00	0.00		0.14	0.00	0.00		
	1999	0.00	0.00		0.00	0.00		0.28	0.00	0.00		
	2000	0.93	0.00		0.00	0.36		0.42	0.00	0.00		1.50
	2002	0.00	0.00		0.00	0.00		0.00	0.00	0.33		
	2052	0.13	0.00		0.00	0.00		0.00	0.00	0.00		
	2100	0.13	0.00		0.00	0.00		0.00	0.00	0.00		0.13
	2185	0.13	0.00		0.00	0.00		0.00	0.00	0.00		
	2300	0.13	0.00		0.00	0.00		0.00	0.00	0.00		
	2400	0.00	0.51		0.00	0.00		0.00	0.00	0.00		0.13
	2500	0.13	0.00		0.16	0.00		0.00	0.00	0.00		
	2600	0.13	0.00		0.00	0.18		0.00	0.00	0.00		
	2775	0.00	0.00		0.00	0.18		0.00	0.00	0.00		
	2800	0.40	0.51		0.16	0.18		0.00	0.00	0.00		
	2876	0.13	0.00		0.00	0.00		0.00	0.00	0.00		
	3000	2.40	1.52		0.16	0.36		0.70	0.00	0.33		0.38
	3218	0.00	0.00		0.00	0.18		0.00	0.00	0.00		
	3300	0.13	0.00		0.00	0.00		0.00	0.00	0.00		
	3400	0.13	0.00		0.00	0.00		0.00	0.00	0.00		
	3500	0.13	0.00		0.00	0.00		0.00	0.00	0.00		0.13
	3703	0.00	0.00		0.16	0.00		0.00	0.00	0.00		
	3800	0.00	0.51		0.00	0.00		0.00	0.00	0.00		0.13
	3968	0.00	0.00		0.00	0.18		0.00	0.00	0.00		
	3986	0.00	0.00		0.00	0.00		0.14	0.00	0.00		
	4000	0.80	0.51		0.16	0.00		0.28	0.44	0.00		0.25
	4493	0.00	0.00		0.00	0.00		0.14	0.00	0.00		
	4500	0.13	0.00		0.00	0.00		0.00	0.44	0.00		
	4800	0.13	0.00		0.00	0.00		0.00	0.00	0.00		0.13
	5000	0.93	0.51		0.16	0.18		0.28	0.44	0.00		0.63
	5250	0.13	0.00		0.00	0.00		0.00	0.00	0.00		
	5500	0.13	0.00		0.00	0.00		0.00	0.00	0.00		0.13
	5577	0.13	0.00		0.00	0.00		0.00	0.00	0.00		0.13
	5825	0.13	0.00		0.00	0.00		0.00	0.00	0.00		
	6000	0.27	0.51		0.00	0.18		0.14	0.00	0.33		0.25
	6100	0.13	0.00		0.00	0.00		0.00	0.00	0.00		
	6170	0.13	0.00		0.00	0.00		0.00	0.00	0.00		
	6750	0.00	0.51		0.00	0.00		0.00	0.00	0.00		
	6867	0.00	0.51		0.00	0.00		0.00	0.00	0.00		
	7000	0.13	0.00		0.16	0.00		0.28	0.00	0.33		0.25
	7200	0.13	0.00		0.00	0.00		0.00	0.00	0.00		
	7500	0.27	0.00		0.00	0.00		0.00	0.00	0.00		
	8000	0.27	0.00		0.00	0.00		0.14	0.00	0.00		0.75
	8144	0.13	0.00		0.00	0.00		0.00	0.00	0.00		
	8494	0.13	0.00		0.00	0.00		0.00	0.00	0.00		
	8650	0.13	0.00		0.00	0.00		0.00	0.00	0.00		
	9000	0.13	0.00		0.00	0.18		0.00	0.00	0.00		0.13
	9273	0.13	0.00		0.00	0.00		0.00	0.00	0.00		
	9464	0.13	0.00		0.00	0.00		0.00	0.00	0.00		
	9600	0.00	0.00		0.16	0.00		0.00	0.00	0.00		
	10000	0.53	1.01		0.16	0.00		0.00	0.00	0.00		0.38

変数名	値名	調査国										
		1 日本	2 韓国	3 米国	4 ドイツ	5 中国	6 ロシア	7 フィリピン	8 トルコ	9 ブラジル	10 バングラデシュ	11 日本2
	10500	0.00	0.00		0.00	0.00		0.14	0.00	0.00		
	12000	0.40	0.00		0.00	0.00		0.00	0.00	0.00		0.25
	12231	0.13	0.00		0.00	0.00		0.00	0.00	0.00		
	13000	0.13	0.00		0.00	0.00		0.00	0.00	0.00		
	13526	0.13	0.00		0.00	0.00		0.00	0.00	0.00		
	14000	0.00	0.51		0.00	0.00		0.00	0.00	0.00		
	15000	0.13	0.51		0.00	0.00		0.00	0.00	0.33		
	16000	0.00	0.00		0.31	0.00		0.00	0.00	0.00		
	17755	0.00	0.00		0.00	0.00		0.14	0.00	0.00		
	18000	0.13	0.00		0.00	0.00		0.14	0.00	0.00		0.13
	20000	0.13	0.51		0.16	0.36		0.00	0.00	0.00		0.38
	25000	0.13	0.00		0.00	0.00		0.00	0.00	0.00		
	30000	0.27	0.51		0.00	0.00		0.00	0.00	0.00		0.25
	35000	0.13	0.00		0.00	0.00		0.00	0.00	0.33		
	40000	0.00	1.01		0.00	0.18		0.00	0.00	0.00		
	43000	0.13	0.00		0.00	0.00		0.00	0.00	0.00		
	50000	0.27	0.51		0.00	0.00		0.00	0.00	0.00		0.25
	52810	0.13	0.00		0.00	0.00		0.00	0.00	0.00		
	53000	0.13	0.00		0.00	0.00		0.00	0.00	0.00		
	60000	0.13	0.51		0.00	0.00		0.00	0.00	0.00		
	66684	0.13	0.00		0.00	0.00		0.00	0.00	0.00		
	75805	0.13	0.00		0.00	0.00		0.00	0.00	0.00		
	100000	0.27	0.00		0.00	0.00		0.00	0.00	0.33		0.25
	113484	0.13	0.00		0.00	0.00		0.00	0.00	0.00		
	120000	0.13	0.00		0.00	0.00		0.00	0.00	0.00		
	130000	0.00	0.00		0.00	0.00		0.00	0.00	0.33		
	300000	0.00	0.51		0.00	0.00		0.00	0.00	0.00		
	400000	0.13	0.00		0.00	0.00		0.00	0.00	0.00		0.13
	500000	0.00	0.51		0.00	0.00		0.00	0.00	0.00		
	1000000	0.00	0.00		0.00	0.00		0.28	0.00	0.00		
	2000000	0.13	0.51		0.00	0.00		0.00	0.00	0.00		
	3000000	0.00	0.00		0.16	0.00		0.00	0.00	0.00		
	4330000	0.13	0.00		0.00	0.00		0.00	0.00	0.00		
j_q321b 団体会員数 (設立時) (元データ)	0	17.42	0.00		85.38	44.06		1.52	48.39	0.00		17.45
	1	3.45	10.67		3.42	2.93		9.09	0.00	78.15		4.55
	2	1.81	4.00		1.71	1.46		4.55	0.00	9.27		1.91
	3	1.45	4.00		0.62	1.28		3.03	0.00	1.99		1.32
	4	2.18	2.67		1.09	1.65		0.00	0.00	0.00		2.20
	5	2.00	4.00		0.78	1.28		3.03	0.00	1.32		2.79
	6	2.36	1.33		0.16	0.91		0.00	0.00	0.00		2.20
	7	2.36	0.00		0.78	0.73		0.00	16.13	0.00		1.76
	8	2.00	4.00		0.47	0.91		0.00	0.00	0.00		1.61
	9	0.73	0.00		0.00	0.73		1.52	0.00	0.00		1.32
	10	2.72	12.00		1.71	1.65		1.52	3.23	0.66		5.13
	11	0.73	0.00		0.16	1.10		0.00	0.00	0.00		1.03
	12	1.45	2.67		0.00	0.00		6.06	0.00	0.00		1.03
	13	0.73	0.00		0.00	0.18		0.00	0.00	0.00		1.47
	14	0.54	2.67		0.16	0.37		0.00	0.00	0.66		1.17
	15	1.45	8.00		0.31	1.46		3.03	0.00	0.00		1.32
	16	0.54	0.00		0.00	0.73		0.00	0.00	0.00		0.29
	17	0.91	0.00		0.00	1.46		0.00	0.00	0.00		1.17
	18	0.91	0.00		0.00	0.55		0.00	0.00	0.00		1.17
	19	0.91	0.00		0.00	1.10		0.00	0.00	0.00		1.03
	20	4.17	6.67		0.78	2.74		0.00	6.45	1.32		3.23
	21	0.91	0.00		0.00	0.37		0.00	0.00	0.00		0.73
	22	1.27	0.00		0.00	1.10		0.00	3.23	0.00		1.03
	23	0.73	0.00		0.00	1.10		0.00	0.00	0.00		0.29
	24	0.36	0.00		0.00	0.55		1.52	0.00	0.00		0.73
	25	0.54	0.00		0.00	1.10		0.00	0.00	0.66		0.88
	26	0.91	0.00		0.00	0.55		0.00	0.00	0.00		0.73
	27	0.91	0.00		0.00	0.18		0.00	0.00	0.00		0.59
	28	0.54	2.67		0.16	0.18		3.03	0.00	0.00		0.59
	29	0.18	0.00		0.00	0.18		0.00	0.00	0.00		0.15
	30	2.90	2.67		0.31	2.38		7.58	3.23	1.32		3.67
	31	0.18	0.00		0.00	0.18		0.00	0.00	0.00		0.15
	32	0.00	0.00		0.00	0.00		0.00	0.00	0.66		0.15
	33	0.54	0.00		0.00	0.37		0.00	0.00	0.00		0.29
	34	0.18	1.33		0.00	0.18		0.00	0.00	0.00		0.29
	35	1.27	0.00		0.00	0.18		0.00	0.00	0.00		1.76
	36	0.36	1.33		0.00	1.10		0.00	0.00	0.00		1.03
	37	0.00	0.00		0.00	0.55		0.00	0.00	0.00		0.44
	38	0.36	0.00		0.00	0.00		0.00	0.00	0.00		0.73
	39	0.73	0.00		0.00	0.18		0.00	0.00	0.00		0.59
	40	1.45	1.33		0.00	1.46		1.52	3.23	0.00		1.32
	41	0.18	0.00		0.00	0.00		0.00	0.00	0.00		0.29

変数名	値名	調査国											
		1 日本	2 韓国	3 米国	4 ドイツ	5 中国	6 ロシア	7 フィリピン	8 トルコ	9 ブラジル	10 バングラデシュ	11 日本2	
	42	0.54	0.00		0.00	0.00		0.00	0.00	0.00			
	43	0.54	1.33		0.16	0.37		0.00	0.00	0.00			1.47
	44	0.54	0.00		0.00	0.37		1.52	0.00	0.00			0.59
	45	0.91	0.00		0.00	0.55		0.00	0.00	0.00			0.73
	46	1.81	0.00		0.00	0.37		0.00	0.00	0.00			0.88
	47	1.27	0.00		0.00	0.37		0.00	0.00	0.00			2.79
	48	0.18	0.00		0.00	0.00		0.00	0.00	0.00			0.88
	49	0.18	0.00		0.00	0.00		0.00	0.00	0.00			
	50	2.36	2.67		0.47	2.19		9.09	3.23	0.00			2.20
	51	0.36	0.00		0.00	0.00		0.00	0.00	0.00			0.15
	52	0.18	0.00		0.00	0.18		1.52	0.00	0.00			
	53	0.54	1.33		0.00	0.00		0.00	0.00	0.00			0.29
	54	0.18	0.00		0.00	0.55		0.00	0.00	0.00			0.44
	55	0.18	0.00		0.00	0.00		0.00	0.00	0.00			
	56	0.36	0.00		0.00	0.18		0.00	0.00	0.00			0.29
	57	0.00	0.00		0.00	0.37		0.00	0.00	0.00			
	58	0.73	0.00		0.00	0.00		0.00	0.00	0.00			0.29
	59	0.00	0.00		0.00	0.18		0.00	0.00	0.00			0.29
	60	1.27	0.00		0.16	0.91		4.55	0.00	0.66			0.88
	61	0.00	0.00		0.00	0.37		0.00	0.00	0.00			0.15
	62	0.36	0.00		0.00	0.37		0.00	0.00	0.00			0.15
	63	0.00	0.00		0.00	0.18		0.00	0.00	0.00			0.15
	66	0.00	0.00		0.00	0.37		0.00	0.00	0.00			0.29
	68	0.00	0.00		0.00	0.55		0.00	3.23	0.00			
	69	0.18	0.00		0.00	0.00		0.00	0.00	0.00			0.15
	70	0.91	2.67		0.00	0.37		0.00	3.23	0.00			0.44
	71	0.00	0.00		0.00	0.37		0.00	0.00	0.00			0.15
	72	0.36	0.00		0.00	0.55		0.00	0.00	0.00			0.15
	73	0.18	0.00		0.00	0.00		0.00	0.00	0.00			0.15
	75	0.73	0.00		0.00	0.00		1.52	0.00	0.66			0.44
	76	0.36	0.00		0.00	0.18		0.00	0.00	0.00			
	78	0.00	0.00		0.00	0.18		0.00	0.00	0.00			0.15
	79	0.00	1.33		0.00	0.00		0.00	0.00	0.00			
	80	0.36	1.33		0.16	0.18		1.52	0.00	0.00			1.91
	82	0.18	1.33		0.00	0.18		0.00	0.00	0.00			0.15
	83	0.18	0.00		0.00	0.18		0.00	0.00	0.00			0.15
	84	0.18	0.00		0.00	0.18		0.00	0.00	0.00			0.29
	85	0.36	0.00		0.00	0.37		0.00	0.00	0.00			
	86	0.00	0.00		0.00	0.37		0.00	0.00	0.00			
	87	0.18	0.00		0.00	0.00		0.00	0.00	0.00			
	89	0.18	0.00		0.00	0.00		0.00	0.00	0.00			0.15
	90	0.54	0.00		0.00	0.18		0.00	0.00	0.00			0.15
	91	0.00	0.00		0.00	0.00		1.52	0.00	0.00			0.15
	92	0.18	0.00		0.00	0.00		0.00	0.00	0.00			
	94	0.18	0.00		0.00	0.00		1.52	0.00	0.00			
	96	0.00	0.00		0.00	0.18		0.00	0.00	0.00			0.29
	98	0.36	0.00		0.00	0.00		0.00	0.00	0.00			0.15
	100	1.81	4.00		0.31	0.37		3.03	3.23	0.00			1.32
	101	0.00	0.00		0.00	0.18		0.00	0.00	0.00			
	102	0.36	0.00		0.00	0.18		0.00	0.00	0.00			
	103	0.18	0.00		0.00	0.00		0.00	0.00	0.00			
	104	0.18	0.00		0.00	0.18		0.00	0.00	0.00			
	105	0.36	0.00		0.00	0.00		0.00	0.00	0.00			
	107	0.00	0.00		0.00	0.18		0.00	0.00	0.00			0.29
	108	0.18	0.00		0.16	0.00		0.00	0.00	0.00			
	109	0.00	0.00		0.00	0.18		0.00	0.00	0.00			
	110	0.18	0.00		0.00	0.37		0.00	0.00	0.00			
	111	0.18	0.00		0.00	0.00		0.00	0.00	0.00			0.15
	112	0.00	0.00		0.00	0.18		0.00	0.00	0.00			
	113	0.00	0.00		0.00	0.18		0.00	0.00	0.00			
	114	0.18	0.00		0.00	0.18		0.00	0.00	0.00			0.29
	115	0.00	0.00		0.00	0.00		1.52	3.23	0.00			
	116	0.18	0.00		0.00	0.18		0.00	0.00	0.00			0.15
	119	0.00	0.00		0.00	0.18		0.00	0.00	0.00			
	120	0.36	0.00		0.16	0.55		0.00	0.00	0.00			1.03
	121	0.00	0.00		0.00	0.18		0.00	0.00	0.00			
	125	0.18	0.00		0.00	0.00		0.00	0.00	0.00			
	126	0.00	0.00		0.00	0.18		0.00	0.00	0.00			0.15
	127	0.00	0.00		0.00	0.18		0.00	0.00	0.00			
	129	0.00	0.00		0.00	0.18		0.00	0.00	0.00			0.15
	130	0.18	0.00		0.00	0.18		0.00	0.00	0.00			0.29
	133	0.18	0.00		0.00	0.00		0.00	0.00	0.00			
	134	0.36	0.00		0.00	0.00		0.00	0.00	0.00			
	135	0.18	0.00		0.00	0.00		0.00	0.00	0.00			
	146	0.00	0.00		0.16	0.00		0.00	0.00	0.00			
	147	0.18	0.00		0.00	0.00		0.00	0.00	0.00			
	149	0.00	0.00		0.00	0.18		0.00	0.00	0.00			

変数名	値名	調査国										
		1 日本	2 韓国	3 米国	4 ドイツ	5 中国	6 ロシア	7 フィリピン	8 トルコ	9 ブラジル	10 バングラデシュ	11 日本2
	150	0.36	1.33		0.00	0.18		3.03	0.00	0.00		0.88
	153	0.18	0.00		0.00	0.18		0.00	0.00	0.00		
	155	0.18	0.00		0.00	0.00		1.52	0.00	0.00		
	157	0.54	0.00		0.00	0.00		0.00	0.00	0.00		0.15
	160	0.18	0.00		0.00	0.00		0.00	0.00	0.00		0.29
	162	0.00	0.00		0.00	0.00		1.52	0.00	0.00		
	164	0.18	0.00		0.00	0.00		0.00	0.00	0.00		
	165	0.00	0.00		0.00	0.18		0.00	0.00	0.00		
	166	0.18	0.00		0.00	0.00		0.00	0.00	0.00		0.15
	170	0.00	1.33		0.00	0.18		0.00	0.00	0.00		0.15
	178	0.00	0.00		0.00	0.00		0.00	0.00	0.66		
	180	0.18	0.00		0.00	0.00		0.00	0.00	0.00		0.15
	187	0.18	0.00		0.00	0.00		0.00	0.00	0.00		
	198	0.18	0.00		0.00	0.00		0.00	0.00	0.00		
	200	1.09	1.33		0.00	0.91		4.55	0.00	0.00		1.17
	201	0.18	0.00		0.00	0.00		0.00	0.00	0.00		0.15
	203	0.18	0.00		0.00	0.00		0.00	0.00	0.00		0.15
	210	0.18	0.00		0.00	0.00		0.00	0.00	0.00		0.15
	215	0.18	0.00		0.00	0.00		0.00	0.00	0.66		
	230	0.18	0.00		0.00	0.00		0.00	0.00	0.00		0.15
	234	0.18	0.00		0.00	0.00		0.00	0.00	0.00		
	238	0.00	0.00		0.00	0.18		0.00	0.00	0.00		
	250	0.18	0.00		0.00	0.00		1.52	0.00	0.00		0.29
	252	0.18	0.00		0.00	0.00		0.00	0.00	0.00		
	254	0.00	0.00		0.00	0.18		0.00	0.00	0.00		0.15
	260	0.18	0.00		0.00	0.37		0.00	0.00	0.00		
	290	0.18	0.00		0.00	0.00		0.00	0.00	0.00		
	300	0.91	0.00		0.00	0.00		0.00	0.00	1.32		0.44
	306	0.18	0.00		0.00	0.00		0.00	0.00	0.00		
	326	0.00	0.00		0.00	0.00		1.52	0.00	0.00		
	330	0.00	1.33		0.00	0.00		0.00	0.00	0.00		
	350	0.18	1.33		0.00	0.00		0.00	0.00	0.00		
	357	0.00	1.33		0.00	0.00		0.00	0.00	0.00		
	368	0.00	0.00		0.00	0.18		0.00	0.00	0.00		
	380	0.36	0.00		0.00	0.00		0.00	0.00	0.00		0.15
	384	0.18	0.00		0.00	0.00		0.00	0.00	0.00		
	386	0.00	0.00		0.00	0.18		0.00	0.00	0.00		
	400	0.54	0.00		0.00	0.00		0.00	0.00	0.00		0.73
	410	0.00	0.00		0.00	0.18		0.00	0.00	0.00		
	411	0.00	0.00		0.00	0.18		0.00	0.00	0.00		
	428	0.18	0.00		0.00	0.00		0.00	0.00	0.00		
	437	0.18	0.00		0.00	0.00		0.00	0.00	0.00		
	439	0.00	0.00		0.00	0.18		0.00	0.00	0.00		
	460	0.18	0.00		0.00	0.00		0.00	0.00	0.00		0.15
	500	0.54	0.00		0.00	0.00		1.52	0.00	0.00		0.44
	510	0.00	0.00		0.00	0.00		1.52	0.00	0.00		
	513	0.18	0.00		0.00	0.00		0.00	0.00	0.00		
	540	0.00	0.00		0.00	0.18		0.00	0.00	0.00		0.15
	600	0.36	0.00		0.16	0.00		0.00	0.00	0.00		0.15
	626	0.18	0.00		0.00	0.00		0.00	0.00	0.00		0.15
	680	0.00	0.00		0.00	0.00		1.52	0.00	0.00		
	700	0.00	0.00		0.00	0.37		0.00	0.00	0.00		0.15
	964	0.18	0.00		0.00	0.00		0.00	0.00	0.00		
	999	0.00	0.00		0.00	0.18		0.00	0.00	0.00		
	1000	0.00	0.00		0.16	0.18		1.52	0.00	0.00		
	1100	0.00	1.33		0.00	0.00		0.00	0.00	0.00		
	1109	0.18	0.00		0.00	0.00		0.00	0.00	0.00		
	1200	0.00	0.00		0.00	0.18		0.00	0.00	0.00		0.15
	1300	0.18	0.00		0.00	0.18		0.00	0.00	0.00		
	1900	0.18	0.00		0.00	0.00		0.00	0.00	0.00		
	2000	0.18	0.00		0.00	0.18		0.00	0.00	0.00		0.15
	2100	0.00	0.00		0.00	0.00		1.52	0.00	0.00		
	3000	0.18	0.00		0.00	0.00		0.00	0.00	0.00		
	3200	0.00	0.00		0.00	0.00		1.52	0.00	0.00		
	3329	0.18	0.00		0.00	0.00		0.00	0.00	0.00		
	4000	0.00	0.00		0.00	0.00		1.52	0.00	0.00		
	5000	0.00	1.33		0.00	0.00		0.00	0.00	0.00		
	7549	0.18	0.00		0.00	0.00		0.00	0.00	0.00		
	10000	0.00	0.00		0.00	0.00		1.52	0.00	0.00		
	30000	0.18	1.33		0.00	0.00		0.00	0.00	0.00		
j_q321c 所属人数合計 (設立時) (元データ)	0	19.30	0.00			63.35		0.00	0.00	0.00		18.21
	1	0.32	0.00			0.18		0.52	0.00	58.21		

変数名	値名	調査国										
		1 日本	2 韓国	3 米国	4 ドイツ	5 中国	6 ロシア	7 フィリピン	8 トルコ	9 ブラジル	10 バングラデシュ	11 日本2
	2	0.00	0.87			0.00		0.00	0.00	4.48		0.36
	3	0.32	0.00			0.00		0.00	0.00	0.00		
	4	0.00	0.87			0.00		0.52	0.00	1.49		0.36
	5	0.63	3.48			0.00		1.57	0.00	2.99		1.07
	6	0.00	0.87			0.18		0.52	0.00	5.97		0.71
	7	0.00	0.87			0.18		1.57	20.00	0.00		0.36
	8	0.32	0.87			0.18		0.00	0.00	1.49		0.36
	9	0.00	0.00			0.00		0.00	20.00	0.00		0.71
	10	0.32	1.74			0.18		2.62	10.00	1.49		1.43
	11	0.00	0.00			0.00		1.05	0.00	0.00		
	12	0.32	0.87			0.00		3.14	0.00	2.99		0.36
	13	0.32	0.00			0.00		0.52	0.00	0.00		0.36
	14	0.63	0.00			0.00		0.52	0.00	0.00		
	15	0.00	4.35			0.37		2.62	0.00	4.48		1.07
	16	0.00	0.00			0.18		1.05	0.00	0.00		
	17	0.32	0.87			0.18		0.00	0.00	0.00		
	19	0.63	0.00			0.00		0.52	0.00	0.00		1.07
	20	0.95	3.48			0.18		4.19	0.00	4.48		2.14
	21	0.00	0.87			0.18		0.52	0.00	0.00		0.36
	22	0.32	0.00			0.00		0.00	0.00	0.00		
	24	0.00	0.87			0.00		0.00	0.00	0.00		
	25	0.32	0.00			0.18		1.05	0.00	0.00		
	28	0.32	0.00			0.00		0.00	0.00	0.00		
	30	1.27	6.09			0.55		3.14	10.00	2.99		2.86
	31	0.00	0.00			0.18		0.00	0.00	0.00		0.36
	32	0.00	1.74			0.18		0.00	0.00	0.00		0.36
	34	0.00	0.00			0.00		0.52	0.00	0.00		
	35	0.00	1.74			0.18		1.05	0.00	0.00		
	36	0.00	0.00			0.37		0.52	0.00	0.00		0.36
	37	0.00	0.00			0.18		0.00	0.00	0.00		
	40	0.63	0.87			0.92		3.66	0.00	0.00		2.50
	41	0.32	0.00			0.00		0.00	0.00	0.00		
	42	0.32	0.00			0.18		0.00	0.00	0.00		
	43	0.00	0.87			0.00		0.00	0.00	0.00		
	45	0.32	0.87			0.18		0.52	0.00	0.00		0.36
	47	0.00	0.00			0.18		0.00	0.00	0.00		0.71
	50	1.58	5.22			1.29		6.81	10.00	0.00		1.79
	51	0.32	0.00			0.18		0.00	0.00	0.00		
	52	0.32	0.00			0.37		0.00	0.00	0.00		
	54	0.00	0.00			0.37		0.00	0.00	1.49		
	55	0.00	0.00			0.18		0.52	0.00	0.00		0.36
	56	0.32	0.87			0.18		0.00	0.00	0.00		
	57	0.00	0.00			0.00		0.52	0.00	0.00		
	59	0.00	0.00			0.00		0.52	0.00	0.00		
	60	0.63	1.74			0.37		1.05	0.00	0.00		1.79
	61	0.00	0.00			0.18		0.52	0.00	0.00		
	62	0.00	0.00			0.18		0.00	0.00	0.00		0.36
	63	0.32	0.00			0.00		0.52	0.00	0.00		
	65	0.32	0.00			0.18		0.00	0.00	0.00		
	68	0.00	0.00			0.37		0.00	0.00	0.00		
	70	0.32	0.00			0.55		0.52	0.00	0.00		0.36
	71	0.00	0.00			0.18		0.00	0.00	0.00		
	73	0.00	0.00			0.00		0.52	0.00	0.00		0.36
	74	0.00	0.00			0.18		0.00	0.00	0.00		
	75	0.00	0.00			0.37		1.05	0.00	0.00		0.36
	76	0.00	0.00			0.18		0.52	0.00	0.00		0.36
	77	0.00	0.00			0.37		0.00	0.00	0.00		
	78	0.00	0.00			0.18		0.00	0.00	0.00		
	80	0.95	0.87			0.92		3.66	0.00	1.49		2.14
	82	0.00	0.87			0.00		0.00	0.00	0.00		0.36
	83	0.32	0.00			0.00		0.00	0.00	0.00		
	85	0.32	0.00			0.00		0.00	0.00	0.00		
	86	0.00	0.00			0.18		0.00	0.00	0.00		
	88	0.32	0.00			0.00		0.00	0.00	0.00		
	90	0.32	0.87			0.18		0.00	0.00	1.49		0.71
	98	0.32	0.00			0.18		0.00	0.00	0.00		
	100	2.53	5.22			1.10		6.81	0.00	1.49		3.21
	101	0.00	0.00			0.37		0.00	0.00	0.00		
	104	0.00	0.00			0.18		0.00	0.00	0.00		
	105	0.00	0.00			0.18		0.00	0.00	0.00		
	108	0.00	0.00			0.18		0.00	0.00	0.00		
	109	0.00	0.00			0.00		0.52	0.00	0.00		0.36
	110	0.63	0.87			0.18		1.05	0.00	0.00		
	112	0.00	0.00			0.00		0.52	0.00	0.00		0.36
	115	0.32	0.00			0.00		0.00	0.00	0.00		

変数名	値名	調査国										
		1 日本	2 韓国	3 米国	4 ドイツ	5 中国	6 ロシア	7 フィリピン	8 トルコ	9 ブラジル	10 バングラデシュ	11 日本2
	118	0.00	0.00			0.00		0.52	0.00	0.00		
	120	1.27	0.87			0.55		2.09	0.00	0.00		1.43
	124	0.00	0.00			0.18		0.00	0.00	0.00		
	127	0.00	0.00			0.18		0.00	0.00	0.00		
	128	0.00	0.00			0.18		0.52	0.00	0.00		0.36
	130	0.95	0.00			0.37		0.00	0.00	0.00		0.36
	131	0.32	0.00			0.00		0.00	0.00	0.00		
	138	0.00	0.00			0.18		0.00	0.00	0.00		
	140	0.00	0.00			0.00		0.52	0.00	0.00		0.36
	144	0.00	0.00			0.18		0.00	0.00	0.00		
	147	0.00	0.00			0.00		0.52	0.00	0.00		
	150	0.00	3.48			0.37		2.09	0.00	0.00		2.14
	151	0.00	0.00			0.00		0.52	0.00	0.00		
	152	0.00	0.00			0.18		0.00	0.00	0.00		
	153	0.00	0.00			0.18		0.00	0.00	0.00		
	160	0.00	0.87			0.00		0.00	0.00	0.00		0.71
	162	0.00	0.00			0.00		0.52	0.00	0.00		
	170	0.32	0.00			0.00		0.52	0.00	0.00		
	178	0.00	0.00			0.18		0.00	0.00	0.00		
	179	0.32	0.00			0.00		0.52	0.00	0.00		0.36
	180	0.00	0.00			0.00		1.05	0.00	0.00		0.71
	185	0.00	0.00			0.00		0.52	0.00	0.00		
	186	0.32	0.00			0.00		0.00	0.00	0.00		
	192	0.00	0.00			0.18		0.00	0.00	0.00		
	198	0.00	0.00			0.18		0.00	0.00	0.00		
	200	0.63	8.70			0.74		4.71	0.00	0.00		3.93
	202	0.32	0.00			0.00		0.52	0.00	0.00		
	204	0.00	0.00			0.18		0.00	0.00	0.00		
	205	0.00	0.00			0.18		0.00	0.00	0.00		
	208	0.00	0.00			0.18		0.00	0.00	0.00		
	209	0.00	0.00			0.00		0.52	0.00	0.00		
	210	0.00	0.00			0.18		0.52	0.00	0.00		
	231	0.00	0.00			0.00		0.52	0.00	0.00		
	232	0.00	0.87			0.00		0.00	0.00	0.00		
	234	0.00	0.00			0.18		0.00	0.00	0.00		
	238	0.32	0.00			0.00		0.00	0.00	0.00		
	240	0.63	0.00			0.18		0.00	0.00	0.00		0.36
	241	0.00	0.00			0.18		0.00	0.00	0.00		
	245	0.00	0.00			0.00		0.52	0.00	0.00		
	250	0.32	0.00			0.00		2.09	0.00	0.00		0.36
	256	0.00	0.00			0.00		0.52	0.00	0.00		
	271	0.00	0.00			0.18		0.00	0.00	0.00		
	284	0.32	0.00			0.00		0.00	0.00	0.00		
	285	0.00	0.00			0.55		0.00	0.00	0.00		
	289	0.00	0.00			0.18		0.00	0.00	0.00		
	300	0.63	2.61			0.92		3.66	10.00	0.00		2.50
	310	0.32	0.00			0.00		0.00	0.00	0.00		0.36
	313	0.00	0.00			0.18		0.00	0.00	0.00		
	320	0.32	0.00			0.00		0.52	0.00	0.00		
	336	0.00	0.00			0.37		0.00	0.00	0.00		
	337	0.00	0.00			0.00		0.52	0.00	0.00		
	340	0.00	0.00			0.18		0.00	0.00	0.00		
	350	0.32	0.87			0.00		1.57	0.00	0.00		1.07
	371	0.32	0.00			0.00		0.00	0.00	0.00		
	398	0.32	0.00			0.00		0.00	0.00	0.00		
	400	0.95	0.87			0.18		0.52	0.00	0.00		0.36
	410	0.00	0.87			0.00		0.00	0.00	0.00		
	420	0.00	0.87			0.00		0.00	0.00	0.00		
	424	0.00	0.00			0.18		0.00	0.00	0.00		
	439	0.00	0.00			0.18		0.00	0.00	0.00		
	450	0.32	0.00			0.18		0.00	0.00	0.00		
	451	0.00	0.00			0.18		0.00	0.00	0.00		
	459	0.32	0.00			0.00		0.00	0.00	0.00		
	460	0.32	0.00			0.00		0.00	0.00	0.00		
	461	0.00	0.00			0.18		0.00	0.00	0.00		
	465	0.00	0.00			0.18		0.00	0.00	0.00		
	480	0.00	0.00			0.18		0.00	0.00	0.00		
	489	0.00	0.87			0.00		0.00	0.00	0.00		
	493	0.00	0.00			0.18		0.00	0.00	0.00		
	498	0.00	0.00			0.18		0.00	0.00	0.00		
	500	2.22	1.74			0.00		1.05	0.00	1.49		1.43
	507	0.00	0.87			0.00		0.00	0.00	0.00		
	520	0.32	0.00			0.00		0.00	0.00	0.00		
	543	0.32	0.00			0.00		0.00	0.00	0.00		
	569	0.32	0.00			0.00		0.00	0.00	0.00		
	570	0.00	0.00			0.18		0.00	0.00	0.00		
	585	0.00	0.00			0.00		0.52	0.00	0.00		
	590	0.00	0.00			0.18		0.00	0.00	0.00		

変数名	値名	調査国										
		1 日本	2 韓国	3 米国	4 ドイツ	5 中国	6 ロシア	7 フィリピン	8 トルコ	9 ブラジル	10 バングラデシュ	11 日本2
600		0.63	0.87			0.18		2.62	0.00	0.00		0.71
624		0.00	0.00			0.18		0.00	0.00	0.00		
630		0.32	0.00			0.00		0.00	0.00	0.00		
637		0.00	0.00			0.18		0.00	0.00	0.00		
700		0.63	0.00			0.55		0.00	0.00	0.00		0.36
735		0.00	0.00			0.00		0.52	0.00	0.00		
800		1.27	0.00			0.74		0.00	0.00	0.00		0.71
850		0.00	0.00			0.18		0.00	0.00	0.00		
856		0.00	0.00			0.18		0.00	0.00	0.00		
860		0.00	0.00			0.18		0.00	0.00	0.00		
870		0.00	0.87			0.00		0.00	0.00	0.00		
900		0.32	0.87			0.00		0.52	0.00	0.00		0.36
945		0.32	0.00			0.00		0.00	0.00	0.00		
1000		3.16	2.61			0.37		1.05	0.00	0.00		3.21
1020		0.00	0.00			0.18		0.00	0.00	0.00		0.36
1100		0.95	0.00			0.18		0.00	0.00	0.00		
1128		0.32	0.00			0.00		0.00	0.00	0.00		
1190		0.00	0.00			0.18		0.00	0.00	0.00		
1200		0.95	0.87			0.55		0.00	0.00	0.00		1.07
1250		0.32	0.00			0.00		0.00	0.00	0.00		
1300		0.00	0.00			0.18		0.00	0.00	0.00		0.36
1344		0.00	0.00			0.18		0.00	0.00	0.00		
1367		0.32	0.00			0.00		0.00	0.00	0.00		
1400		0.63	0.00			0.00		0.00	0.00	0.00		
1500		1.58	0.87			0.18		0.00	0.00	0.00		
1520		0.32	0.00			0.00		0.00	0.00	0.00		
1572		0.32	0.00			0.00		0.00	0.00	0.00		
1600		0.32	0.00			0.18		0.00	0.00	0.00		0.36
1700		0.32	0.00			0.00		0.00	0.00	0.00		
1800		0.32	0.00			0.00		0.00	0.00	0.00		0.71
1826		0.00	0.87			0.00		0.00	0.00	0.00		
1873		0.32	0.00			0.00		0.00	0.00	0.00		
1900		0.32	0.00			0.00		0.00	0.00	0.00		
2000		3.16	0.00			0.55		1.05	0.00	0.00		2.14
2142		0.00	0.00			0.18		0.00	0.00	0.00		
2200		0.32	0.00			0.00		0.52	0.00	0.00		
2228		0.00	0.87			0.00		0.00	0.00	0.00		
2260		0.32	0.00			0.00		0.00	0.00	0.00		
2450		0.00	0.87			0.00		0.00	0.00	0.00		
2500		0.32	0.87			0.37		0.00	0.00	0.00		0.36
2545		0.32	0.00			0.00		0.00	0.00	0.00		
2600		0.00	0.00			0.00		0.52	0.00	0.00		
2700		0.32	0.00			0.18		0.00	0.00	0.00		
2800		0.32	0.00			0.00		0.00	0.00	0.00		0.36
2910		0.00	0.00			0.18		0.00	0.00	0.00		
3000		2.22	0.87			0.55		0.52	10.00	0.00		1.07
3106		0.32	0.00			0.00		0.00	0.00	0.00		
3430		0.00	0.00			0.18		0.00	0.00	0.00		
3500		0.32	0.00			0.00		0.00	0.00	0.00		1.07
3967		0.00	0.00			0.18		0.00	0.00	0.00		
4000		0.95	0.00			0.00		0.00	0.00	0.00		0.71
4500		0.32	0.00			0.18		0.00	0.00	0.00		
4600		0.32	0.00			0.00		0.00	0.00	0.00		0.36
4886		0.32	0.00			0.00		0.00	0.00	0.00		
4904		0.32	0.00			0.00		0.00	0.00	0.00		
5000		4.11	1.74			0.00		0.52	0.00	0.00		2.50
5200		0.32	0.00			0.00		0.00	0.00	0.00		
5400		0.32	0.00			0.00		0.00	0.00	0.00		
5467		0.32	0.00			0.00		0.00	0.00	0.00		
5500		0.32	0.00			0.00		0.00	0.00	0.00		
5840		0.32	0.00			0.00		0.00	0.00	0.00		
5860		0.32	0.00			0.00		0.00	0.00	0.00		
6000		0.32	3.48			0.00		0.52	0.00	0.00		1.79
6196		0.32	0.00			0.00		0.00	0.00	0.00		
6446		0.32	0.00			0.00		0.00	0.00	0.00		
7000		0.95	0.00			0.18		0.00	0.00	0.00		1.07
7300		0.00	0.00			0.18		0.00	0.00	0.00		0.36
7386		0.32	0.00			0.00		0.00	0.00	0.00		
7500		0.32	0.00			0.00		0.00	0.00	0.00		0.71
8000		0.00	0.00			0.00		0.52	0.00	0.00		
8100		0.00	0.00			0.18		0.00	0.00	0.00		
9000		0.32	0.00			0.00		0.00	0.00	0.00		1.07
9100		0.00	0.00			0.18		0.00	0.00	0.00		
9143		0.32	0.00			0.00		0.00	0.00	0.00		
9600		0.32	0.00			0.00		0.00	0.00	0.00		
10000		2.22	0.87			0.92		1.05	10.00	0.00		2.50
10619		0.00	0.00			0.18		0.00	0.00	0.00		
10843		0.00	0.00			0.00		0.52	0.00	0.00		



変数名	値名	調査国										
		1 日本	2 韓国	3 米国	4 ドイツ	5 中国	6 ロシア	7 フィリピン	8 トルコ	9 ブラジル	10 バングラデシュ	11 日本2
	12000	0.95	0.00			0.18		0.00	0.00	0.00		0.36
	13200	0.00	0.00			0.18		0.00	0.00	0.00		
	14000	0.00	0.00			0.00		0.52	0.00	0.00		
	15000	0.00	2.61			0.00		0.52	0.00	0.00		0.71
	15050	0.00	0.87			0.00		0.00	0.00	0.00		
	18000	0.00	0.00			0.18		0.52	0.00	0.00		
	18600	0.00	0.00			0.18		0.00	0.00	0.00		
	20000	0.95	0.87			0.37		0.52	0.00	0.00		1.43
	21500	0.32	0.00			0.00		0.00	0.00	0.00		
	25000	0.32	0.00			0.00		0.00	0.00	0.00		0.71
	30000	0.00	0.87			0.00		0.00	0.00	0.00		0.71
	32000	0.00	0.00			0.00		0.52	0.00	0.00		
	35000	0.32	0.00			0.00		0.00	0.00	0.00		
	37000	0.32	0.00			0.00		0.00	0.00	0.00		
	40000	0.63	0.87			0.00		0.00	0.00	0.00		0.36
	43000	0.32	0.00			0.00		0.00	0.00	0.00		
	45000	0.32	0.00			0.00		0.00	0.00	0.00		
	45527	0.32	0.00			0.00		0.00	0.00	0.00		
	50000	0.95	0.00			0.18		0.00	0.00	0.00		0.71
	60000	0.00	0.00			0.18		0.00	0.00	1.49		0.36
	67775	0.32	0.00			0.00		0.00	0.00	0.00		
	70000	0.32	0.00			0.00		0.00	0.00	0.00		0.36
	78000	0.00	0.00			0.18		0.00	0.00	0.00		
	83000	0.32	0.00			0.00		0.00	0.00	0.00		
	100000	0.63	0.87			0.18		0.52	0.00	0.00		0.71
	125000	0.00	0.00			0.18		0.00	0.00	0.00		
	128640	0.00	0.00			0.18		0.00	0.00	0.00		
	130000	0.32	0.00			0.00		0.00	0.00	0.00		0.36
	160000	0.32	0.00			0.00		0.00	0.00	0.00		
	200000	1.27	0.00			0.18		0.00	0.00	0.00		1.07
	220000	0.32	0.00			0.00		0.00	0.00	0.00		
	240000	0.32	0.00			0.00		0.00	0.00	0.00		0.36
	250000	0.32	0.00			0.18		0.00	0.00	0.00		0.71
	300000	0.32	0.00			0.00		0.00	0.00	0.00		
	567500	0.32	0.00			0.00		0.00	0.00	0.00		
	660000	0.32	0.00			0.00		0.00	0.00	0.00		
	700000	0.32	0.00			0.00		0.00	0.00	0.00		
	800000	0.32	0.00			0.00		0.00	0.00	0.00		
	1000000	0.00	0.00			0.00		0.52	0.00	0.00		
	1100000	0.00	0.87			0.00		0.00	0.00	0.00		
	1500000	0.00	0.00			0.18		0.00	0.00	0.00		
	2000000	0.32	0.00			0.00		0.00	0.00	0.00		0.36
	2700000	0.00	0.87			0.00		0.00	0.00	0.00		
	4000000	0.32	0.00			0.00		0.00	0.00	0.00		0.36
	30000000	0.32	0.00			0.00		0.00	0.00	0.00		
j_q322a 個人会員数 (10年前) (元データ)	0	10.53	0.00		55.68			1.78	2.33	0.00		
	1	0.56	0.00		0.00			0.89	0.00	2.05		
	2	0.42	0.00		0.00			0.44	0.00	0.00		
	3	0.56	0.00		0.47			0.89	0.00	0.68		
	4	0.14	1.48		0.00			0.44	0.00	0.00		
	5	0.00	0.74		0.00			1.33	0.00	2.05		
	6	0.00	0.74		0.00			0.00	0.00	0.68		
	7	0.42	0.00		0.78			0.44	0.00	0.68		
	8	0.42	0.00		0.16			0.89	0.00	0.68		
	9	0.28	0.00		0.16			0.44	0.00	0.00		
	10	0.84	0.00		1.09			4.00	0.00	2.74		
	11	0.00	0.00		0.31			0.44	0.00	0.00		
	12	0.28	0.00		0.93			0.00	1.16	0.00		
	13	0.14	0.74		0.00			0.00	0.00	0.68		
	14	0.42	1.48		0.16			0.00	0.00	0.00		
	15	0.42	0.00		1.56			2.22	0.00	2.74		
	16	0.28	0.00		0.16			0.00	0.00	0.00		
	17	0.00	0.00		0.00			0.44	0.00	0.00		
	18	0.28	0.00		0.00			0.44	0.00	0.00		
	19	0.28	0.00		0.00			0.00	0.00	0.68		
	20	0.70	0.74		2.02			4.00	2.33	5.48		
	22	0.14	0.00		0.00			0.44	0.00	0.68		
	24	0.42	0.00		0.00			0.00	0.00	0.00		
	25	0.42	0.00		0.78			2.22	2.33	0.00		
	26	0.14	0.74		0.00			0.44	0.00	0.00		
	27	0.14	0.00		0.00			0.00	0.00	0.00		
	28	0.14	0.74		0.00			0.44	0.00	0.00		
	29	0.14	0.00		0.16			0.00	0.00	0.68		
	30	0.98	2.22		2.02			5.33	3.49	9.59		
	31	0.28	0.00		0.00			0.00	0.00	0.00		
	32	0.00	0.00		0.16			0.44	0.00	0.00		

変数名	値名	調査国										
		1 日本	2 韓国	3 米国	4 ドイツ	5 中国	6 ロシア	7 フィリピン	8 トルコ	9 ブラジル	10 バングラデシュ	11 日本2
33		0.14	0.00		0.00			0.00	0.00	0.00		
34		0.00	0.00		0.00			0.44	0.00	0.00		
35		0.14	1.48		0.16			0.44	0.00	0.00		
36		0.00	0.00		0.16			0.44	1.16	0.00		
37		0.28	0.74		0.00			0.89	0.00	0.00		
40		0.56	0.74		1.24			3.11	2.33	2.05		
41		0.14	0.00		0.00			0.44	0.00	0.00		
42		0.00	0.00		0.00			0.00	0.00	0.68		
43		0.28	0.74		0.16			0.00	0.00	0.00		
45		0.14	0.74		0.16			0.89	0.00	0.00		
46		0.14	0.00		0.16			0.00	0.00	0.00		
47		0.00	0.74		0.00			0.00	0.00	0.00		
49		0.28	0.00		0.16			0.00	0.00	0.00		
50		1.54	4.44		2.18			4.44	3.49	4.11		
51		0.14	0.00		0.00			0.00	0.00	0.00		
52		0.00	0.00		0.00			0.44	0.00	0.00		
54		0.14	0.74		0.00			0.00	0.00	0.00		
55		0.42	0.00		0.31			0.89	0.00	0.00		
56		0.28	0.00		0.00			0.89	0.00	0.00		
57		0.00	0.74		0.00			0.44	0.00	0.00		
58		0.42	0.00		0.00			0.00	0.00	0.00		
60		0.70	1.48		1.09			3.56	2.33	4.79		
61		0.14	0.00		0.00			0.00	0.00	0.00		
62		0.14	0.00		0.00			0.00	0.00	0.00		
63		0.00	0.00		0.00			0.00	0.00	1.37		
64		0.00	0.00		0.00			0.00	1.16	0.68		
65		0.42	0.00		0.00			0.44	1.16	0.68		
66		0.00	0.00		0.16			0.00	0.00	0.00		
68		0.14	0.00		0.00			0.00	0.00	0.00		
70		0.28	1.48		0.47			2.22	2.33	2.05		
71		0.14	0.00		0.00			0.00	0.00	0.00		
72		0.14	0.00		0.00			0.00	0.00	0.68		
74		0.28	0.00		0.00			0.00	1.16	0.00		
75		0.00	0.00		0.00			0.89	0.00	0.00		
76		0.56	0.00		0.16			0.00	0.00	0.00		
78		0.28	0.74		0.00			0.00	0.00	0.00		
79		0.28	0.00		0.00			0.00	0.00	0.00		
80		0.56	1.48		0.93			0.89	2.33	4.79		
83		0.28	0.00		0.00			0.44	0.00	0.00		
84		0.14	0.00		0.00			0.44	0.00	0.00		
85		0.28	0.00		0.00			0.44	0.00	0.68		
86		0.00	0.00		0.00			0.44	0.00	0.00		
87		0.14	0.00		0.00			0.00	0.00	0.00		
88		0.00	0.74		0.16			0.00	0.00	0.00		
89		0.28	0.74		0.00			0.00	0.00	0.00		
90		0.70	0.00		0.16			1.78	2.33	1.37		
92		0.00	0.74		0.00			0.00	0.00	0.00		
93		0.00	0.00		0.00			0.00	1.16	0.00		
95		0.28	0.74		0.00			0.44	0.00	0.00		
96		0.14	0.00		0.00			0.00	0.00	0.00		
97		0.14	0.00		0.00			0.00	0.00	0.00		
100		2.81	5.19		0.78			5.33	2.33	6.16		
102		0.00	0.00		0.16			0.89	0.00	0.00		
105		0.28	0.00		0.00			0.00	0.00	0.00		
106		0.14	0.00		0.00			0.00	0.00	0.00		
108		0.14	0.00		0.00			0.00	0.00	0.00		
110		0.56	0.00		0.00			1.33	0.00	1.37		
115		0.00	0.00		0.00			0.44	0.00	0.00		
116		0.14	0.00		0.00			0.00	0.00	0.00		
120		0.56	0.74		0.47			0.44	3.49	5.48		
123		0.00	0.74		0.00			0.00	0.00	0.00		
124		0.14	0.00		0.00			0.00	0.00	0.00		
125		0.28	0.00		0.00			0.00	0.00	0.00		
126		0.14	0.00		0.00			0.00	0.00	0.00		
127		0.00	0.00		0.16			0.00	0.00	0.00		
128		0.28	0.00		0.00			0.44	0.00	0.00		
130		0.28	1.48		0.62			0.44	0.00	1.37		
134		0.28	0.00		0.00			0.44	0.00	0.00		
135		0.00	0.00		0.16			0.00	1.16	0.00		
137		0.14	0.00		0.00			0.00	0.00	0.00		
139		0.14	0.00		0.00			0.00	0.00	0.00		
140		0.28	0.00		0.16			0.44	0.00	0.00		
145		0.00	0.00		0.00			0.44	0.00	0.00		
146		0.14	0.00		0.00			0.00	0.00	0.00		
147		0.14	0.00		0.00			0.00	0.00	0.00		
150		1.12	2.22		0.78			3.11	3.49	5.48		
151		0.00	0.00		0.00			0.00	1.16	0.00		

変数名	値名	調査国										
		1 日本	2 韓国	3 米国	4 ドイツ	5 中国	6 ロシア	7 フィリピン	8 トルコ	9 ブラジル	10 バングラデシュ	11 日本2
	154	0.14	0.00		0.00			0.00	0.00	0.00		
	155	0.14	0.00		0.16			0.00	0.00	0.00		
	158	0.14	0.00		0.00			0.00	0.00	0.00		
	160	0.84	1.48		0.16			0.44	0.00	0.00		
	165	0.00	0.74		0.00			0.00	0.00	0.00		
	168	0.14	0.00		0.00			0.00	0.00	0.00		
	170	0.14	0.74		0.00			0.44	0.00	0.00		
	172	0.14	0.00		0.00			0.00	0.00	0.00		
	173	0.14	0.00		0.00			0.00	0.00	0.00		
	175	0.00	0.00		0.00			0.00	1.16	0.00		
	180	0.42	0.74		0.31			1.33	1.16	0.68		
	181	0.14	0.00		0.00			0.00	0.00	0.00		
	185	0.00	0.00		0.00			0.44	0.00	0.00		
	190	0.14	0.00		0.00			0.89	1.16	0.00		
	200	1.83	3.70		1.56			4.44	2.33	3.42		
	205	0.14	0.00		0.00			0.00	0.00	0.00		
	210	0.14	0.00		0.16			0.00	0.00	0.00		
	215	0.42	0.00		0.00			0.00	0.00	0.00		
	216	0.14	0.00		0.00			0.00	0.00	0.00		
	217	0.00	0.00		0.00			0.44	0.00	0.00		
	220	0.42	0.00		0.16			0.00	1.16	0.00		
	228	0.00	0.00		0.00			0.00	1.16	0.00		
	230	0.42	0.00		0.16			0.00	0.00	0.00		
	232	0.14	0.00		0.00			0.00	0.00	0.00		
	235	0.00	0.00		0.16			0.00	0.00	0.00		
	240	0.28	0.00		0.00			0.00	0.00	0.00		
	250	1.12	1.48		0.78			0.44	3.49	1.37		
	251	0.14	0.00		0.00			0.00	0.00	0.00		
	252	0.14	0.00		0.00			0.00	0.00	0.00		
	257	0.00	0.00		0.00			0.00	1.16	0.00		
	260	0.14	0.00		0.00			0.00	1.16	0.00		
	263	0.00	0.00		0.16			0.00	0.00	0.00		
	270	0.00	0.00		0.00			0.00	0.00	0.68		
	278	0.14	0.00		0.00			0.00	0.00	0.00		
	280	0.14	0.00		0.00			0.00	0.00	0.68		
	282	0.14	0.00		0.00			0.00	0.00	0.00		
	289	0.00	0.00		0.00			0.00	1.16	0.00		
	296	0.00	0.00		0.00			0.44	0.00	0.00		
	300	2.25	1.48		1.87			4.00	2.33	1.37		
	303	0.00	0.00		0.00			0.00	1.16	0.00		
	306	0.14	0.00		0.00			0.00	0.00	0.00		
	308	0.00	0.00		0.16			0.00	0.00	0.00		
	320	0.14	0.00		0.00			0.00	0.00	0.00		
	328	0.14	0.00		0.00			0.00	0.00	0.00		
	340	0.14	0.00		0.00			0.00	0.00	0.00		
	343	0.14	0.00		0.00			0.00	0.00	0.00		
	346	0.14	0.00		0.00			0.00	0.00	0.00		
	350	0.84	1.48		0.62			1.78	1.16	0.00		
	360	0.28	0.00		0.16			0.00	0.00	0.00		
	370	0.14	0.00		0.00			0.00	0.00	0.00		
	375	0.00	0.00		0.00			0.00	1.16	0.00		
	380	0.42	0.00		0.00			0.44	0.00	0.00		
	390	0.00	0.00		0.00			0.00	0.00	0.68		
	400	0.56	1.48		0.93			2.67	2.33	2.74		
	418	0.00	0.00		0.00			0.44	0.00	0.00		
	420	0.42	0.00		0.00			0.00	0.00	0.00		
	440	0.28	0.00		0.00			0.00	0.00	0.00		
	443	0.14	0.00		0.00			0.00	0.00	0.00		
	450	0.14	1.48		0.00			0.44	0.00	0.00		
	477	0.14	0.00		0.00			0.00	0.00	0.00		
	479	0.00	0.00		0.00			0.44	0.00	0.00		
	481	0.14	0.00		0.00			0.00	0.00	0.00		
	500	2.11	5.19		0.00			0.44	1.16	1.37		
	501	0.14	0.00		0.00			0.00	0.00	0.00		
	506	0.00	0.74		0.00			0.00	0.00	0.00		
	508	0.14	0.00		0.00			0.00	0.00	0.00		
	510	0.00	0.00		0.31			0.00	0.00	0.00		
	512	0.00	0.00		0.16			0.00	0.00	0.00		
	520	0.00	0.00		0.16			0.00	0.00	0.00		
	547	0.14	0.00		0.00			0.00	0.00	0.00		
	550	0.14	0.00		0.00			0.00	0.00	0.00		
	563	0.00	0.00		0.16			0.00	0.00	0.00		
	570	0.00	0.74		0.00			0.00	0.00	0.00		
	580	0.00	0.74		0.16			0.00	0.00	0.00		
	584	0.00	0.00		0.00			0.44	0.00	0.00		
	585	0.00	0.00		0.00			0.44	0.00	0.00		
	600	1.54	2.96		0.31			1.33	3.49	0.68		
	608	0.14	0.00		0.00			0.00	0.00	0.00		
	611	0.00	0.00		0.16			0.00	0.00	0.00		
	630	0.14	0.00		0.00			0.00	0.00	0.00		

変数名	値名	調査国										
		1 日本	2 韓国	3 米国	4 ドイツ	5 中国	6 ロシア	7 フィリピン	8 トルコ	9 ブラジル	10 バングラデシュ	11 日本2
645		0.14	0.00		0.00			0.00	0.00	0.00		
647		0.14	0.00		0.00			0.00	0.00	0.00		
650		0.00	0.00		0.47			0.00	0.00	0.00		
654		0.14	0.00		0.00			0.00	0.00	0.00		
656		0.14	0.00		0.00			0.00	0.00	0.00		
659		0.14	0.00		0.00			0.00	0.00	0.00		
673		0.14	0.00		0.00			0.00	0.00	0.00		
681		0.14	0.00		0.00			0.00	0.00	0.00		
700		0.84	0.74		0.31			0.00	1.16	0.00		
720		0.28	0.00		0.00			0.00	1.16	0.00		
730		0.00	0.00		0.16			0.00	0.00	0.00		
741		0.00	0.00		0.16			0.00	0.00	0.00		
750		0.28	0.00		0.16			0.00	0.00	0.00		
778		0.14	0.00		0.00			0.00	0.00	0.00		
800		1.26	2.22		0.93			0.44	1.16	2.05		
837		0.00	0.74		0.00			0.00	0.00	0.00		
850		0.00	0.74		0.16			0.00	0.00	0.00		
866		0.14	0.00		0.00			0.00	0.00	0.00		
880		0.14	0.00		0.00			0.00	0.00	0.00		
888		0.14	0.00		0.00			0.00	0.00	0.00		
900		0.84	0.74		0.16			0.00	0.00	0.00		
907		0.14	0.00		0.00			0.00	0.00	0.00		
950		0.14	0.00		0.16			0.00	0.00	0.00		
953		0.00	0.74		0.00			0.00	0.00	0.00		
980		0.14	0.00		0.00			0.00	0.00	0.00		
1000		1.83	2.22		0.16			1.33	3.49	2.05		
1100		0.42	0.00		0.47			0.00	0.00	0.00		
1115		0.14	0.00		0.00			0.00	0.00	0.00		
1150		0.14	0.00		0.00			0.00	0.00	0.00		
1190		0.14	0.00		0.00			0.00	0.00	0.00		
1200		0.98	0.00		0.93			0.44	0.00	0.68		
1250		0.28	0.00		0.16			0.00	0.00	0.00		
1258		0.14	0.00		0.00			0.00	0.00	0.00		
1264		0.14	0.00		0.00			0.00	0.00	0.00		
1300		0.42	0.00		0.00			0.00	0.00	0.00		
1323		0.14	0.00		0.00			0.00	0.00	0.00		
1400		0.14	0.00		0.00			0.00	0.00	0.00		
1450		0.14	0.00		0.00			0.00	0.00	0.00		
1459		0.14	0.00		0.00			0.00	0.00	0.00		
1500		1.40	1.48		0.16			0.44	2.33	1.37		
1527		0.14	0.00		0.00			0.00	0.00	0.00		
1530		0.14	0.00		0.00			0.00	0.00	0.00		
1573		0.14	0.00		0.00			0.00	0.00	0.00		
1579		0.14	0.00		0.00			0.00	0.00	0.00		
1600		0.42	0.00		0.16			0.00	1.16	0.00		
1650		0.14	0.00		0.00			0.00	0.00	0.00		
1680		0.00	0.00		0.16			0.00	0.00	0.00		
1700		0.00	0.00		0.16			0.44	0.00	0.00		
1750		0.14	0.00		0.00			0.00	0.00	0.00		
1800		0.42	0.00		0.31			0.44	0.00	0.00		
1834		0.14	0.00		0.00			0.00	0.00	0.00		
1987		0.14	0.00		0.00			0.00	0.00	0.00		
1993		0.14	0.00		0.00			0.00	0.00	0.00		
2000		1.12	0.74		0.47			0.44	3.49	0.68		
2100		0.14	0.74		0.16			0.00	0.00	0.00		
2182		0.14	0.00		0.00			0.00	0.00	0.00		
2200		0.28	0.00		0.47			0.00	0.00	0.00		
2226		0.14	0.00		0.00			0.00	0.00	0.00		
2238		0.14	0.00		0.00			0.00	0.00	0.00		
2294		0.14	0.00		0.00			0.00	0.00	0.00		
2300		0.00	0.00		0.16			0.00	1.16	0.00		
2331		0.14	0.00		0.00			0.00	0.00	0.00		
2400		0.14	0.74		0.00			0.00	0.00	0.00		
2459		0.14	0.00		0.00			0.00	0.00	0.00		
2500		0.70	0.74		0.00			0.00	0.00	0.00		
2600		0.00	0.00		0.16			0.00	0.00	0.00		
2700		0.28	0.00		0.00			0.00	0.00	0.00		
2800		0.00	0.74		0.31			0.00	0.00	0.00		
2806		0.14	0.00		0.00			0.00	0.00	0.00		
2888		0.14	0.00		0.00			0.00	0.00	0.00		
3000		1.40	3.70		0.78			0.89	1.16	0.00		
3200		0.14	0.00		0.00			0.00	0.00	0.00		
3300		0.14	0.00		0.00			0.00	0.00	0.00		
3400		0.14	0.00		0.00			0.00	0.00	0.00		
3450		0.00	0.00		0.16			0.00	0.00	0.00		
3490		0.14	0.00		0.00			0.00	0.00	0.00		
3500		0.56	0.00		0.62			0.00	1.16	0.00		
3549		0.14	0.00		0.00			0.00	0.00	0.00		
3600		0.28	0.00		0.00			0.00	0.00	0.00		

変数名	値名	調査国											
		1 日本	2 韓国	3 米国	4 ドイツ	5 中国	6 ロシア	7 フィリピン	8 トルコ	9 ブラジル	10 バングラデシュ	11 日本2	
	3700	0.14	0.00		0.00				0.00	0.00	0.00		
	3800	0.14	0.74		0.16				0.00	0.00	0.00		
	3866	0.00	0.74		0.00				0.00	0.00	0.00		
	3884	0.14	0.00		0.00				0.00	0.00	0.00		
	3900	0.14	0.00		0.00				0.00	0.00	0.00		
	3986	0.00	0.00		0.00				0.44	0.00	0.00		
	4000	1.12	0.00		0.47				0.89	0.00	0.00		
	4115	0.14	0.00		0.00				0.00	0.00	0.00		
	4200	0.14	0.00		0.00				0.00	0.00	0.00		
	4391	0.14	0.00		0.00				0.00	0.00	0.00		
	4400	0.00	0.74		0.00				0.00	0.00	0.00		
	4500	0.28	0.74		0.16				0.00	0.00	0.00		
	4507	0.14	0.00		0.00				0.00	0.00	0.00		
	4600	0.14	0.00		0.00				0.00	0.00	0.00		
	4624	0.14	0.00		0.00				0.00	0.00	0.00		
	4700	0.14	0.00		0.00				0.00	0.00	0.00		
	4800	0.14	0.00		0.00				0.00	0.00	0.00		
	4880	0.14	0.00		0.00				0.00	0.00	0.00		
	5000	1.83	0.74		0.00				0.00	4.65	0.68		
	5005	0.14	0.00		0.00				0.00	0.00	0.00		
	5100	0.14	0.00		0.00				0.00	0.00	0.00		
	5541	0.00	0.00		0.00				0.00	1.16	0.00		
	5600	0.00	0.00		0.00				0.00	1.16	0.00		
	5680	0.00	0.00		0.00				0.00	1.16	0.00		
	5800	0.14	0.00		0.00				0.00	0.00	0.00		
	5825	0.14	0.00		0.00				0.00	0.00	0.00		
	5852	0.14	0.00		0.00				0.00	0.00	0.00		
	5900	0.14	0.00		0.00				0.00	0.00	0.00		
	6000	0.00	0.00		0.16				0.00	0.00	0.00		
	6008	0.14	0.00		0.00				0.00	0.00	0.00		
	6040	0.14	0.00		0.00				0.00	0.00	0.00		
	6170	0.14	0.00		0.00				0.00	0.00	0.00		
	6300	0.28	0.00		0.00				0.00	0.00	0.00		
	6400	0.14	0.00		0.00				0.00	0.00	0.00		
	6500	0.28	0.00		0.00				0.00	0.00	0.00		
	6700	0.14	0.00		0.00				0.00	0.00	0.00		
	6750	0.00	0.74		0.00				0.00	0.00	0.00		
	6863	0.00	0.74		0.00				0.00	0.00	0.00		
	6988	0.00	0.00		0.00				0.44	0.00	0.00		
	7000	0.28	0.00		0.00				0.00	1.16	0.00		
	7100	0.00	0.00		0.16				0.00	0.00	0.00		
	7500	0.28	0.00		0.00				0.00	0.00	0.00		
	7800	0.00	0.74		0.00				0.00	0.00	0.00		
	8000	0.28	0.00		0.16				0.00	0.00	0.00		
	8144	0.14	0.00		0.00				0.00	0.00	0.00		
	8402	0.14	0.00		0.00				0.00	0.00	0.00		
	8500	0.14	0.00		0.00				0.00	0.00	0.00		
	9000	0.28	0.00		0.31				0.00	0.00	0.68		
	9099	0.14	0.00		0.00				0.00	0.00	0.00		
	9500	0.14	0.00		0.00				0.00	0.00	0.00		
	9800	0.14	0.00		0.00				0.00	0.00	0.00		
	9982	0.00	0.00		0.00				0.44	0.00	0.00		
	10000	0.98	0.74		0.31				0.00	0.00	0.00		
	10144	0.14	0.00		0.00				0.00	0.00	0.00		
	10300	0.14	0.00		0.00				0.00	0.00	0.00		
	10900	0.14	0.00		0.00				0.00	0.00	0.00		
	11000	0.14	0.00		0.00				0.44	0.00	0.00		
	11709	0.14	0.00		0.00				0.00	0.00	0.00		
	12000	0.56	0.00		0.16				0.00	0.00	0.00		
	12231	0.14	0.00		0.00				0.00	0.00	0.00		
	13000	0.14	0.00		0.00				0.00	0.00	0.00		
	13872	0.14	0.00		0.00				0.00	0.00	0.00		
	14000	0.28	0.00		0.16				0.00	0.00	0.00		
	14500	0.14	0.00		0.00				0.00	0.00	0.00		
	15000	0.14	0.74		0.00				0.00	0.00	0.00		
	16000	0.56	0.00		0.16				0.00	0.00	0.00		
	17000	0.14	0.00		0.00				0.00	0.00	0.00		
	18000	0.00	1.48		0.00				0.00	0.00	0.00		
	18670	0.14	0.00		0.00				0.00	0.00	0.00		
	19000	0.28	0.00		0.16				0.44	0.00	0.00		
	19928	0.14	0.00		0.00				0.00	0.00	0.00		
	20000	0.70	0.00		0.00				0.44	1.16	0.00		
	22590	0.14	0.00		0.00				0.00	0.00	0.00		
	23000	0.14	0.00		0.00				0.00	0.00	0.00		
	25000	0.42	0.00		0.16				0.00	0.00	0.68		
	25013	0.14	0.00		0.00				0.00	0.00	0.00		
	27000	0.00	0.74		0.16				0.00	0.00	0.00		
	27810	0.14	0.00		0.00				0.00	0.00	0.00		
	28000	0.14	0.00		0.16				0.00	0.00	0.00		
	28400	0.14	0.00		0.00				0.00	0.00	0.00		

変数名	値名	調査国										
		1 日本	2 韓国	3 米国	4 ドイツ	5 中国	6 ロシア	7 フィリピン	8 トルコ	9 ブラジル	10 バングラデシュ	11 日本2
	29401	0.14	0.00		0.00			0.00	0.00	0.00		
	30000	0.28	0.74		0.16			0.00	0.00	0.00		
	32000	0.14	0.00		0.00			0.00	0.00	0.00		
	33200	0.14	0.00		0.00			0.00	0.00	0.00		
	35000	0.14	0.74		0.16			0.00	0.00	1.37		
	35381	0.14	0.00		0.00			0.00	0.00	0.00		
	40000	0.14	0.74		0.00			0.00	0.00	0.00		
	43080	0.14	0.00		0.00			0.00	0.00	0.00		
	45000	0.28	0.00		0.00			0.00	0.00	0.00		
	46000	0.00	0.00		0.16			0.00	0.00	0.00		
	50000	0.28	0.74		0.00			0.00	0.00	0.68		
	50665	0.14	0.00		0.00			0.00	0.00	0.00		
	51000	0.00	0.74		0.00			0.00	0.00	0.00		
	51285	0.14	0.00		0.00			0.00	0.00	0.00		
	55000	0.00	0.00		0.16			0.00	0.00	0.00		
	59000	0.14	0.00		0.00			0.00	0.00	0.00		
	60000	0.00	0.74		0.00			0.00	0.00	0.00		
	70000	0.00	1.48		0.00			0.00	0.00	0.00		
	85337	0.14	0.00		0.00			0.00	0.00	0.00		
	97000	0.14	0.00		0.00			0.00	0.00	0.00		
	100000	0.14	0.00		0.47			0.44	0.00	0.00		
	110000	0.14	0.00		0.00			0.00	0.00	0.00		
	130000	0.00	0.00		0.00			0.00	0.00	0.68		
	140000	0.14	0.00		0.00			0.00	0.00	0.00		
	145000	0.14	0.00		0.00			0.00	0.00	0.00		
	150000	0.14	0.74		0.00			0.00	0.00	0.00		
	180000	0.00	0.00		0.16			0.00	0.00	0.00		
	190000	0.00	0.00		0.16			0.00	0.00	0.00		
	200000	0.28	0.00		0.00			0.00	0.00	0.00		
	256000	0.00	0.00		0.16			0.00	0.00	0.00		
	280000	0.14	0.00		0.00			0.00	0.00	0.00		
	300000	0.14	0.00		0.00			0.00	0.00	0.00		
	350000	0.00	0.74		0.00			0.00	0.00	0.00		
	367000	0.14	0.00		0.00			0.00	0.00	0.00		
	370000	0.14	0.00		0.00			0.00	0.00	0.00		
	481248	0.14	0.00		0.00			0.00	0.00	0.00		
	600000	0.00	0.74		0.00			0.00	0.00	0.68		
	1000000	0.14	0.00		0.16			0.44	0.00	0.00		
	1500000	0.00	0.00		0.16			0.00	0.00	0.00		
	3000000	0.00	0.74		0.00			0.00	0.00	0.00		
	3229022	0.14	0.00		0.00			0.00	0.00	0.00		
	3500000	0.00	0.00		0.00			0.44	0.00	0.00		
	6000000	0.00	0.00		0.16			0.00	0.00	0.00		
	7730000	0.14	0.00		0.00			0.00	0.00	0.00		
j_q322b 団体会員数 (10年前) (元データ)	0	14.88	0.00		85.23			0.00	82.35	0.00		
	1	1.69	3.64		2.33			3.45	0.00	77.91		
	2	0.94	1.82		1.09			10.34	0.00	5.81		
	3	1.13	3.64		0.47			17.24	0.00	3.49		
	4	1.32	5.45		0.62			0.00	0.00	1.16		
	5	1.32	1.82		0.16			0.00	0.00	1.16		
	6	1.32	3.64		0.31			0.00	0.00	0.00		
	7	1.69	1.82		0.16			0.00	0.00	0.00		
	8	0.75	3.64		0.00			6.90	0.00	1.16		
	9	0.38	1.82		0.00			3.45	0.00	0.00		
	10	2.07	5.45		1.09			0.00	0.00	2.33		
	11	1.13	1.82		0.00			0.00	0.00	0.00		
	12	0.94	0.00		0.62			0.00	0.00	0.00		
	13	0.75	1.82		0.16			0.00	0.00	0.00		
	14	0.38	1.82		0.00			0.00	0.00	0.00		
	15	0.94	3.64		0.31			3.45	0.00	0.00		
	16	0.38	0.00		0.16			0.00	0.00	0.00		
	17	0.94	0.00		0.00			0.00	0.00	0.00		
	18	0.38	0.00		0.31			0.00	0.00	0.00		
	19	0.56	0.00		0.00			0.00	0.00	0.00		
	20	2.07	3.64		0.47			3.45	5.88	1.16		
	21	0.19	0.00		0.00			0.00	0.00	0.00		
	22	0.94	0.00		0.00			0.00	0.00	0.00		
	23	0.94	0.00		0.00			0.00	0.00	0.00		
	24	0.19	1.82		0.00			0.00	0.00	0.00		
	25	0.38	1.82		0.16			0.00	0.00	0.00		
	26	0.19	0.00		0.16			0.00	0.00	0.00		
	27	0.75	0.00		0.00			0.00	0.00	0.00		
	28	0.56	0.00		0.00			0.00	0.00	0.00		
	29	0.19	0.00		0.00			0.00	0.00	0.00		
	30	1.32	5.45		0.00			0.00	0.00	0.00		
	31	0.38	0.00		0.00			0.00	0.00	0.00		
	33	0.75	0.00		0.00			0.00	0.00	0.00		
	34	0.19	0.00		0.00			0.00	0.00	0.00		

変数名	値名	調査国										
		1 日本	2 韓国	3 米国	4 ドイツ	5 中国	6 ロシア	7 フィリピン	8 トルコ	9 ブラジル	10 バングラデシュ	11 日本2
	35	0.56	1.82		0.16			0.00	0.00	0.00		
	36	0.00	1.82		0.00			3.45	0.00	0.00		
	37	0.75	0.00		0.00			0.00	0.00	1.16		
	38	0.38	0.00		0.00			0.00	0.00	0.00		
	39	0.19	1.82		0.16			0.00	0.00	0.00		
	40	1.69	0.00		0.31			0.00	0.00	1.16		
	42	0.38	0.00		0.00			0.00	0.00	0.00		
	43	0.75	0.00		0.00			0.00	0.00	0.00		
	44	0.75	0.00		0.00			0.00	0.00	0.00		
	45	0.94	1.82		0.16			0.00	0.00	0.00		
	46	0.19	0.00		0.00			0.00	0.00	0.00		
	47	3.20	0.00		0.00			0.00	0.00	0.00		
	48	0.56	0.00		0.00			0.00	0.00	0.00		
	49	0.38	0.00		0.00			0.00	0.00	0.00		
	50	3.58	1.82		0.78			6.90	0.00	0.00		
	51	0.56	0.00		0.00			0.00	0.00	0.00		
	52	0.94	1.82		0.00			0.00	0.00	0.00		
	53	0.56	0.00		0.00			3.45	0.00	0.00		
	54	0.19	1.82		0.00			0.00	0.00	0.00		
	55	0.38	0.00		0.00			0.00	0.00	0.00		
	56	0.38	0.00		0.00			0.00	0.00	0.00		
	58	0.38	0.00		0.00			0.00	0.00	0.00		
	60	0.75	0.00		0.31			3.45	0.00	0.00		
	62	0.19	0.00		0.00			0.00	0.00	0.00		
	63	0.00	0.00		0.16			0.00	0.00	0.00		
	64	0.38	0.00		0.00			0.00	0.00	0.00		
	65	0.56	0.00		0.00			3.45	0.00	0.00		
	68	0.19	0.00		0.16			0.00	0.00	0.00		
	70	0.75	1.82		0.00			0.00	0.00	1.16		
	71	0.38	0.00		0.00			0.00	0.00	0.00		
	72	0.19	0.00		0.00			0.00	0.00	0.00		
	75	0.38	1.82		0.00			0.00	0.00	0.00		
	77	0.19	0.00		0.00			0.00	0.00	0.00		
	78	0.19	0.00		0.00			0.00	0.00	0.00		
	80	0.56	0.00		0.00			3.45	0.00	0.00		
	81	0.19	0.00		0.00			0.00	0.00	0.00		
	85	0.19	0.00		0.00			0.00	0.00	0.00		
	87	0.19	0.00		0.00			0.00	0.00	0.00		
	89	0.19	0.00		0.00			0.00	0.00	0.00		
	90	0.56	0.00		0.16			0.00	0.00	0.00		
	92	0.19	0.00		0.00			0.00	0.00	0.00		
	95	0.19	0.00		0.16			0.00	0.00	0.00		
	98	0.19	0.00		0.00			0.00	0.00	0.00		
	100	3.01	7.27		0.00			3.45	5.88	0.00		
	101	0.19	0.00		0.00			0.00	0.00	0.00		
	103	0.19	0.00		0.00			0.00	0.00	0.00		
	105	0.38	0.00		0.00			0.00	0.00	0.00		
	110	0.38	0.00		0.16			0.00	0.00	0.00		
	115	0.38	0.00		0.00			3.45	5.88	0.00		
	118	0.00	1.82		0.00			0.00	0.00	0.00		
	119	0.00	1.82		0.00			0.00	0.00	0.00		
	120	1.51	1.82		0.00			0.00	0.00	0.00		
	121	0.75	0.00		0.00			0.00	0.00	0.00		
	125	0.56	0.00		0.00			0.00	0.00	0.00		
	126	0.00	0.00		0.16			0.00	0.00	0.00		
	128	0.19	0.00		0.00			0.00	0.00	0.00		
	130	0.38	0.00		0.00			0.00	0.00	0.00		
	131	0.19	0.00		0.00			0.00	0.00	0.00		
	137	0.00	0.00		0.16			0.00	0.00	0.00		
	138	0.19	0.00		0.00			0.00	0.00	0.00		
	140	0.19	0.00		0.00			0.00	0.00	0.00		
	141	0.19	0.00		0.00			0.00	0.00	0.00		
	142	0.19	0.00		0.00			0.00	0.00	0.00		
	148	0.38	0.00		0.00			0.00	0.00	0.00		
	150	1.32	1.82		0.16			3.45	0.00	0.00		
	152	0.19	0.00		0.00			0.00	0.00	0.00		
	158	0.19	0.00		0.00			0.00	0.00	0.00		
	160	0.75	0.00		0.16			0.00	0.00	0.00		
	164	0.19	0.00		0.00			0.00	0.00	0.00		
	165	0.00	0.00		0.00			3.45	0.00	0.00		
	170	0.19	0.00		0.00			0.00	0.00	0.00		
	172	0.19	0.00		0.00			0.00	0.00	0.00		
	173	0.19	0.00		0.00			0.00	0.00	0.00		
	180	0.19	0.00		0.16			0.00	0.00	0.00		
	186	0.19	0.00		0.00			0.00	0.00	0.00		
	187	0.19	0.00		0.00			0.00	0.00	0.00		
	188	0.38	0.00		0.00			0.00	0.00	0.00		
	191	0.19	0.00		0.00			0.00	0.00	0.00		
	193	0.19	0.00		0.00			0.00	0.00	0.00		
	194	0.38	0.00		0.00			0.00	0.00	0.00		

変数名	値名	調査国										
		1 日本	2 韓国	3 米国	4 ドイツ	5 中国	6 ロシア	7 フィリピン	8 トルコ	9 ブラジル	10 バングラデシュ	11 日本2
	195	0.19	0.00		0.00			0.00	0.00	0.00		
	199	0.19	0.00		0.00			0.00	0.00	0.00		
	200	1.51	0.00		0.31			3.45	0.00	1.16		
	208	0.38	0.00		0.00			0.00	0.00	0.00		
	213	0.19	0.00		0.00			0.00	0.00	0.00		
	220	0.56	0.00		0.00			0.00	0.00	0.00		
	223	0.19	0.00		0.00			0.00	0.00	0.00		
	230	0.19	0.00		0.00			0.00	0.00	0.00		
	234	0.19	0.00		0.00			0.00	0.00	0.00		
	240	0.00	0.00		0.16			0.00	0.00	0.00		
	250	0.19	0.00		0.16			0.00	0.00	0.00		
	258	0.19	0.00		0.00			0.00	0.00	0.00		
	260	0.19	0.00		0.16			0.00	0.00	0.00		
	287	0.19	0.00		0.00			0.00	0.00	0.00		
	300	1.69	0.00		0.31			3.45	0.00	0.00		
	306	0.19	0.00		0.00			0.00	0.00	0.00		
	320	0.19	0.00		0.16			0.00	0.00	0.00		
	325	0.00	0.00		0.00			0.00	0.00	1.16		
	336	0.19	0.00		0.00			0.00	0.00	0.00		
	339	0.19	0.00		0.00			0.00	0.00	0.00		
	350	0.38	3.64		0.31			0.00	0.00	0.00		
	360	0.19	0.00		0.00			0.00	0.00	0.00		
	375	0.00	0.00		0.16			0.00	0.00	0.00		
	380	0.38	0.00		0.00			0.00	0.00	0.00		
	386	0.19	0.00		0.00			0.00	0.00	0.00		
	387	0.19	0.00		0.00			0.00	0.00	0.00		
	390	0.19	0.00		0.16			0.00	0.00	0.00		
	392	0.19	0.00		0.00			0.00	0.00	0.00		
	400	0.56	0.00		0.00			0.00	0.00	0.00		
	412	0.19	0.00		0.00			0.00	0.00	0.00		
	434	0.19	0.00		0.00			0.00	0.00	0.00		
	442	0.19	0.00		0.00			0.00	0.00	0.00		
	450	0.00	0.00		0.16			0.00	0.00	0.00		
	452	0.19	0.00		0.00			0.00	0.00	0.00		
	460	0.19	0.00		0.00			0.00	0.00	0.00		
	470	0.38	0.00		0.00			0.00	0.00	0.00		
	483	0.19	0.00		0.00			0.00	0.00	0.00		
	488	0.19	0.00		0.00			0.00	0.00	0.00		
	500	0.19	1.82		0.00			0.00	0.00	0.00		
	561	0.19	0.00		0.00			0.00	0.00	0.00		
	570	0.19	0.00		0.00			0.00	0.00	0.00		
	600	0.38	0.00		0.16			0.00	0.00	0.00		
	640	0.19	0.00		0.00			0.00	0.00	0.00		
	647	0.19	0.00		0.00			0.00	0.00	0.00		
	691	0.19	0.00		0.00			0.00	0.00	0.00		
	700	0.19	0.00		0.00			0.00	0.00	0.00		
	743	0.19	0.00		0.00			0.00	0.00	0.00		
	800	0.38	0.00		0.00			0.00	0.00	0.00		
	868	0.19	0.00		0.00			0.00	0.00	0.00		
	875	0.19	0.00		0.00			0.00	0.00	0.00		
	900	0.75	0.00		0.00			0.00	0.00	0.00		
	1000	0.38	0.00		0.00			0.00	0.00	0.00		
	1005	0.00	0.00		0.00			3.45	0.00	0.00		
	1100	0.00	1.82		0.00			0.00	0.00	0.00		
	1107	0.19	0.00		0.00			0.00	0.00	0.00		
	1182	0.19	0.00		0.00			0.00	0.00	0.00		
	1200	0.19	0.00		0.00			0.00	0.00	0.00		
	1275	0.19	0.00		0.00			0.00	0.00	0.00		
	1285	0.19	0.00		0.00			0.00	0.00	0.00		
	1506	0.19	0.00		0.00			0.00	0.00	0.00		
	1756	0.19	0.00		0.00			0.00	0.00	0.00		
	2000	0.00	0.00		0.16			0.00	0.00	0.00		
	2200	0.19	0.00		0.00			0.00	0.00	0.00		
	2259	0.19	0.00		0.00			0.00	0.00	0.00		
	2800	0.00	0.00		0.16			0.00	0.00	0.00		
	2837	0.19	0.00		0.00			0.00	0.00	0.00		
	3000	0.19	0.00		0.16			0.00	0.00	0.00		
	4000	0.00	0.00		0.16			0.00	0.00	0.00		
	4100	0.19	0.00		0.00			0.00	0.00	0.00		
	4500	0.00	1.82		0.00			0.00	0.00	0.00		
	5000	0.19	1.82		0.00			0.00	0.00	0.00		
	5238	0.19	0.00		0.00			0.00	0.00	0.00		
	6600	0.19	0.00		0.00			0.00	0.00	0.00		
	7000	0.00	1.82		0.00			0.00	0.00	0.00		
	8000	0.19	0.00		0.00			0.00	0.00	0.00		
	10048	0.00	0.00		0.00			3.45	0.00	0.00		
	10300	0.19	0.00		0.00			0.00	0.00	0.00		
	10305	0.19	0.00		0.00			0.00	0.00	0.00		
	10809	0.19	0.00		0.00			0.00	0.00	0.00		
	14820	0.19	0.00		0.00			0.00	0.00	0.00		



変数名	値名	調査国										
		1 日本	2 韓国	3 米国	4 ドイツ	5 中国	6 ロシア	7 フィリピン	8 トルコ	9 ブラジル	10 バングラデシュ	11 日本2
	20000	0.19	0.00		0.00			0.00	0.00	0.00		
	45000	0.19	0.00		0.00			0.00	0.00	0.00		
	50000	0.00	1.82		0.00			0.00	0.00	0.00		
j_q322c 所属人数合計 (10年前) (元データ)	0	18.33	0.00					4.76	0.00	0.00		
	1	0.00	0.00					2.38	0.00	50.00		
	2	1.00	0.00					4.76	0.00	2.08		
	3	0.00	0.00					4.76	0.00	2.08		
	4	0.00	1.16					0.00	0.00	2.08		
	5	0.33	0.00					2.38	0.00	0.00		
	6	0.00	1.16					2.38	0.00	0.00		
	7	0.33	0.00					0.00	0.00	2.08		
	8	0.00	1.16					2.38	0.00	0.00		
	10	0.33	0.00					0.00	0.00	4.17		
	12	0.00	0.00					7.14	0.00	0.00		
	14	0.67	0.00					0.00	0.00	0.00		
	15	0.00	2.33					0.00	0.00	0.00		
	17	0.00	1.16					0.00	0.00	0.00		
	19	0.33	0.00					0.00	0.00	0.00		
	20	0.33	0.00					2.38	0.00	4.17		
	24	0.33	0.00					0.00	0.00	0.00		
	25	0.00	1.16					0.00	0.00	0.00		
	26	0.00	1.16					0.00	0.00	0.00		
	29	0.33	0.00					0.00	0.00	0.00		
	30	0.33	2.33					2.38	0.00	4.17		
	32	0.33	0.00					0.00	0.00	0.00		
	34	0.00	1.16					0.00	0.00	0.00		
	40	0.00	1.16					0.00	33.33	0.00		
	45	0.33	1.16					0.00	0.00	0.00		
	50	1.00	3.49					2.38	0.00	0.00		
	54	0.00	1.16					0.00	0.00	0.00		
	55	0.33	0.00					4.76	0.00	0.00		
	66	0.33	0.00					0.00	0.00	0.00		
	71	0.33	0.00					0.00	0.00	0.00		
	73	0.00	1.16					0.00	0.00	0.00		
	74	0.33	0.00					0.00	0.00	0.00		
	75	0.00	0.00					2.38	0.00	0.00		
	78	0.00	1.16					0.00	0.00	0.00		
	80	0.67	1.16					0.00	0.00	4.17		
	81	0.00	0.00					0.00	0.00	2.08		
	87	0.33	0.00					0.00	0.00	0.00		
	90	0.67	0.00					0.00	0.00	0.00		
	99	0.33	0.00					0.00	0.00	0.00		
	100	1.00	6.98					4.76	0.00	4.17		
	110	0.00	0.00					2.38	0.00	0.00		
	120	0.67	0.00					2.38	0.00	4.17		
	126	0.67	0.00					0.00	0.00	0.00		
	127	0.33	0.00					0.00	0.00	0.00		
	130	0.00	1.16					0.00	0.00	0.00		
	140	0.33	0.00					0.00	0.00	0.00		
	143	0.33	0.00					0.00	0.00	0.00		
	146	0.33	0.00					0.00	0.00	0.00		
	150	0.00	2.33					2.38	0.00	2.08		
	155	0.00	1.16					2.38	0.00	0.00		
	160	0.00	1.16					0.00	0.00	0.00		
	170	0.33	0.00					0.00	0.00	0.00		
	180	0.33	1.16					2.38	0.00	0.00		
	185	0.00	0.00					0.00	0.00	2.08		
	188	0.33	0.00					0.00	0.00	0.00		
	200	1.00	2.33					4.76	0.00	2.08		
	219	0.00	0.00					2.38	0.00	0.00		
	220	0.33	0.00					0.00	0.00	0.00		
	230	0.33	1.16					0.00	0.00	0.00		
	250	0.00	3.49					2.38	0.00	0.00		
	280	0.67	0.00					0.00	0.00	0.00		
	282	0.33	0.00					0.00	0.00	0.00		
	284	0.33	0.00					0.00	0.00	0.00		
	300	1.00	2.33					2.38	33.33	0.00		
	310	0.33	0.00					0.00	0.00	0.00		
	320	0.33	0.00					0.00	0.00	0.00		
	349	0.00	0.00					2.38	0.00	0.00		
	350	1.00	2.33					0.00	0.00	0.00		
	358	0.33	0.00					0.00	0.00	0.00		
	360	0.00	1.16					0.00	0.00	0.00		
	371	0.33	0.00					0.00	0.00	0.00		
	380	0.00	1.16					0.00	0.00	0.00		
	400	0.67	1.16					0.00	0.00	0.00		
	420	0.00	1.16					0.00	0.00	0.00		
	434	0.33	0.00					0.00	0.00	0.00		

変数名	値名	調査国										
		1 日本	2 韓国	3 米国	4 ドイツ	5 中国	6 ロシア	7 フィリピン	8 トルコ	9 ブラジル	10 バングラデシュ	11 日本2
	450	0.67	0.00					0.00	0.00	0.00		
	470	0.33	0.00					0.00	0.00	0.00		
	500	1.00	0.00					0.00	0.00	0.00		
	514	0.33	0.00					0.00	0.00	0.00		
	516	0.33	0.00					0.00	0.00	0.00		
	530	0.33	0.00					0.00	0.00	0.00		
	540	0.00	0.00					2.38	0.00	0.00		
	600	0.67	0.00					0.00	0.00	0.00		
	604	0.33	0.00					0.00	0.00	0.00		
	615	0.00	0.00					2.38	0.00	0.00		
	620	0.00	0.00					2.38	0.00	0.00		
	634	0.33	0.00					0.00	0.00	0.00		
	650	0.00	1.16					0.00	0.00	2.08		
	665	0.33	0.00					0.00	0.00	0.00		
	670	0.33	0.00					0.00	0.00	0.00		
	700	0.33	0.00					0.00	0.00	0.00		
	750	0.33	0.00					2.38	0.00	0.00		
	800	0.33	3.49					0.00	0.00	0.00		
	870	0.00	1.16					0.00	0.00	0.00		
	878	0.33	0.00					0.00	0.00	0.00		
	880	0.33	0.00					0.00	0.00	0.00		
	900	1.67	0.00					0.00	0.00	0.00		
	953	0.00	1.16					0.00	0.00	0.00		
	1000	1.67	1.16					0.00	0.00	2.08		
	1005	0.00	0.00					2.38	0.00	0.00		
	1050	0.33	0.00					0.00	0.00	0.00		
	1067	0.33	0.00					0.00	0.00	0.00		
	1085	0.33	0.00					0.00	0.00	0.00		
	1100	1.00	0.00					0.00	0.00	0.00		
	1200	1.33	1.16					0.00	0.00	0.00		
	1245	0.33	0.00					0.00	0.00	0.00		
	1250	0.33	0.00					0.00	0.00	0.00		
	1300	0.33	1.16					0.00	0.00	0.00		
	1500	2.33	2.33					0.00	0.00	0.00		
	1600	0.67	0.00					0.00	0.00	0.00		
	2000	1.33	0.00					0.00	0.00	0.00		
	2028	0.33	0.00					0.00	0.00	0.00		
	2067	0.33	0.00					0.00	0.00	0.00		
	2150	0.00	1.16					0.00	0.00	0.00		
	2238	0.33	0.00					0.00	0.00	0.00		
	2500	0.33	0.00					0.00	0.00	0.00		
	2700	0.67	0.00					0.00	0.00	0.00		
	2806	0.33	0.00					0.00	0.00	0.00		
	2900	0.67	0.00					0.00	0.00	0.00		
	2928	0.00	0.00					0.00	0.00	2.08		
	3000	1.33	1.16					2.38	0.00	0.00		
	3200	0.33	0.00					0.00	0.00	0.00		
	3296	0.33	0.00					0.00	0.00	0.00		
	3500	0.67	0.00					0.00	0.00	0.00		
	3600	0.67	0.00					0.00	0.00	0.00		
	3866	0.00	1.16					0.00	0.00	0.00		
	4000	0.00	0.00					2.38	0.00	0.00		
	4300	0.67	0.00					0.00	0.00	0.00		
	4500	0.33	1.16					0.00	0.00	0.00		
	4554	0.00	1.16					0.00	0.00	0.00		
	4700	0.33	0.00					0.00	0.00	0.00		
	4800	0.33	0.00					0.00	0.00	0.00		
	5000	1.33	1.16					0.00	0.00	0.00		
	5005	0.33	0.00					0.00	0.00	0.00		
	5500	0.67	0.00					0.00	0.00	0.00		
	5835	0.00	1.16					0.00	0.00	0.00		
	6000	0.67	1.16					0.00	0.00	0.00		
	6300	0.33	0.00					0.00	0.00	0.00		
	6500	0.67	0.00					0.00	0.00	0.00		
	6616	0.00	1.16					0.00	0.00	0.00		
	6680	0.33	0.00					0.00	0.00	0.00		
	6880	0.33	0.00					0.00	0.00	0.00		
	7000	0.00	0.00					2.38	0.00	0.00		
	7500	0.33	0.00					0.00	0.00	0.00		
	7852	0.33	0.00					0.00	0.00	0.00		
	8000	1.33	0.00					0.00	0.00	0.00		
	8300	0.00	0.00					0.00	0.00	2.08		
	8500	0.33	0.00					0.00	0.00	0.00		
	8750	0.33	0.00					0.00	0.00	0.00		
	9800	0.33	0.00					0.00	0.00	0.00		
	10000	1.33	3.49					2.38	33.33	0.00		
	10033	0.00	0.00					2.38	0.00	0.00		
	10306	0.33	0.00					0.00	0.00	0.00		
	10760	0.33	0.00					0.00	0.00	0.00		
	11000	1.00	0.00					0.00	0.00	0.00		

変数名	値名	調査国										
		1 日本	2 韓国	3 米国	4 ドイツ	5 中国	6 ロシア	7 フィリピン	8 トルコ	9 ブラジル	10 バングラデシュ	11 日本2
	11200	0.33	0.00					0.00	0.00	0.00		
	12000	1.33	3.49					0.00	0.00	0.00		
	12800	0.33	0.00					0.00	0.00	0.00		
	13426	0.33	0.00					0.00	0.00	0.00		
	13500	0.33	0.00					0.00	0.00	0.00		
	14000	0.67	0.00					0.00	0.00	0.00		
	15000	1.67	1.16					0.00	0.00	0.00		
	15800	0.33	0.00					0.00	0.00	0.00		
	16164	0.33	0.00					0.00	0.00	0.00		
	16800	0.33	0.00					0.00	0.00	0.00		
	17700	0.33	0.00					0.00	0.00	0.00		
	18000	0.33	0.00					0.00	0.00	0.00		
	18050	0.00	1.16					0.00	0.00	0.00		
	19000	0.67	0.00					0.00	0.00	0.00		
	20000	0.67	0.00					0.00	0.00	0.00		
	20099	0.33	0.00					0.00	0.00	0.00		
	21000	0.33	0.00					0.00	0.00	0.00		
	21423	0.00	1.16					0.00	0.00	0.00		
	25000	0.00	1.16					0.00	0.00	0.00		
	26000	0.33	0.00					0.00	0.00	0.00		
	28000	0.33	0.00					0.00	0.00	0.00		
	30000	0.33	0.00					0.00	0.00	0.00		
	30100	0.33	0.00					0.00	0.00	0.00		
	34000	0.33	0.00					0.00	0.00	0.00		
	35000	0.33	1.16					0.00	0.00	0.00		
	36000	0.33	0.00					0.00	0.00	0.00		
	39800	0.33	0.00					0.00	0.00	0.00		
	40000	0.33	1.16					0.00	0.00	0.00		
	45000	0.33	0.00					0.00	0.00	0.00		
	46000	0.33	0.00					0.00	0.00	0.00		
	49000	0.33	0.00					0.00	0.00	0.00		
	59000	0.33	0.00					0.00	0.00	0.00		
	69398	0.33	0.00					0.00	0.00	0.00		
	70000	0.33	2.33					0.00	0.00	0.00		
	79000	0.00	1.16					0.00	0.00	0.00		
	80000	0.33	0.00					0.00	0.00	0.00		
	100000	0.67	1.16					0.00	0.00	0.00		
	110000	0.33	0.00					0.00	0.00	0.00		
	120000	0.33	0.00					0.00	0.00	0.00		
	149755	0.33	0.00					0.00	0.00	0.00		
	150000	0.33	0.00					0.00	0.00	0.00		
	200000	0.67	0.00					0.00	0.00	0.00		
	220000	0.33	0.00					0.00	0.00	0.00		
	250000	0.67	0.00					0.00	0.00	0.00		
	255000	0.33	0.00					0.00	0.00	0.00		
	300000	0.33	0.00					0.00	0.00	0.00		
	311000	0.33	0.00					0.00	0.00	0.00		
	350000	0.33	0.00					0.00	0.00	0.00		
	370000	0.33	1.16					0.00	0.00	0.00		
	400000	0.33	0.00					0.00	0.00	0.00		
	470000	0.33	0.00					0.00	0.00	0.00		
	750000	0.00	1.16					0.00	0.00	0.00		
	900000	0.67	0.00					0.00	0.00	0.00		
	1000000	0.00	1.16					0.00	0.00	0.00		
	1012361	0.33	0.00					0.00	0.00	0.00		
	1080000	0.33	0.00					0.00	0.00	0.00		
	1250000	0.33	0.00					0.00	0.00	0.00		
	1270000	0.33	0.00					0.00	0.00	0.00		
	2000000	0.33	0.00					0.00	0.00	0.00		
	3500000	0.00	1.16					0.00	0.00	0.00		
	6000000	0.33	0.00					0.00	0.00	0.00		
	30000000	0.33	0.00					0.00	0.00	0.00		
j_q323a 個人会員数 (現在) (元データ)	0	7.05	0.00	13.78	37.95	33.46		0.31	0.62	0.00	4.18	13.82
	1	0.68	0.00	0.63	0.31	0.55		0.15	0.00	0.20	0.00	0.33
	2	0.34	0.00	0.63	0.00	0.00		0.00	0.00	0.20	0.10	0.54
	3	0.34	0.00	0.00	0.31	0.00		0.15	0.00	0.20	0.00	0.65
	4	0.23	0.00	0.84	0.16	0.00		0.15	0.00	0.80	0.20	0.65
	5	0.34	0.00	0.21	0.00	0.55		0.62	0.00	0.40	0.60	0.65
	6	0.11	0.44	0.42	0.16	0.18		0.31	0.00	0.20	0.20	0.76
	7	0.91	0.00	0.21	1.24	0.00		1.38	0.00	0.20	0.80	0.54
	8	0.23	0.44	0.42	0.16	0.37		0.31	0.00	0.20	0.40	0.54
	9	0.11	0.44	0.21	0.00	0.18		0.15	0.00	0.00	0.40	0.44
	10	0.68	1.31	0.84	1.24	0.37		1.69	0.62	1.61	0.70	0.98
	11	0.00	0.00	0.00	0.47	0.18		0.92	0.00	0.20	0.80	0.33
	12	0.45	1.31	0.84	0.16	0.00		0.15	0.31	0.20	0.40	0.22
	13	0.23	0.00	0.00	0.16	0.00		0.15	0.00	0.20	0.50	0.22
	14	0.23	0.44	0.21	0.31	0.00		0.46	0.00	0.20	0.10	0.22
	15	0.57	0.00	0.84	1.87	0.18		2.15	0.31	0.40	0.90	0.76
	16	0.11	0.00	0.21	0.16	0.00		0.31	0.00	0.00	0.20	0.33

変数名	値名	調査国										
		1 日本	2 韓国	3 米国	4 ドイツ	5 中国	6 ロシア	7 フィリピン	8 トルコ	9 ブラジル	10 バングラデシュ	11 日本2
	17	0.68	0.00	0.00	0.78	0.00		0.15	0.00	0.00	0.30	0.33
	18	0.11	0.00	0.21	0.47	0.18		0.77	0.00	0.40	0.50	0.22
	19	0.00	0.00	0.00	0.00	0.00		0.31	0.00	0.20	0.40	0.44
	20	0.45	0.00	0.63	2.18	0.92		2.15	0.31	1.41	1.39	0.98
	21	0.34	0.00	0.00	0.16	0.18		0.31	0.00	0.00	1.69	0.33
	22	0.11	0.00	0.00	0.16	0.00		0.31	0.00	0.20	0.70	0.22
	23	0.23	0.44	0.00	0.16	0.00		0.62	0.92	0.20	0.80	0.98
	24	0.34	0.00	0.00	0.16	0.00		0.46	0.00	0.20	0.10	0.65
	25	0.57	0.44	0.00	1.71	0.00		2.15	0.31	2.21	0.80	0.33
	26	0.23	0.00	0.00	0.00	0.00		0.77	0.00	0.00	0.20	0.33
	27	0.34	0.00	0.00	0.16	0.00		0.00	0.00	0.20	0.40	0.33
	28	0.34	0.87	0.00	0.00	0.18		0.15	0.31	0.20	0.10	0.44
	29	0.11	0.00	0.00	0.16	0.18		0.62	0.00	0.00	0.20	0.33
	30	0.34	2.18	0.42	1.09	0.18		3.23	1.23	3.21	1.99	0.98
	31	0.00	0.00	0.00	0.00	0.00		0.31	0.31	0.00	0.90	0.33
	32	0.11	0.00	0.00	0.31	0.55		0.77	0.00	0.00	0.60	0.44
	33	0.00	0.00	0.00	0.00	0.00		0.46	0.31	0.00	0.30	0.44
	34	0.11	0.44	0.00	0.16	0.00		0.62	0.31	0.00	0.20	0.33
	35	0.34	0.87	0.21	0.62	0.37		1.38	0.00	1.20	0.60	0.44
	36	0.11	0.00	0.21	0.00	0.18		0.62	0.92	0.60	0.00	0.11
	37	0.23	0.00	0.00	0.00	0.18		0.31	0.00	0.00	0.00	0.22
	38	0.11	0.44	0.21	0.31	0.00		0.00	0.00	0.20	0.20	0.33
	39	0.11	0.00	0.00	0.00	0.18		0.15	0.00	0.20	0.10	0.44
	40	0.45	1.31	1.25	2.18	0.55		2.46	1.54	3.82	1.79	0.87
	41	0.11	0.87	0.21	0.00	0.18		0.00	0.00	0.00	0.10	0.22
	42	0.00	0.44	0.00	0.16	0.37		0.31	0.00	0.20	0.10	0.54
	43	0.11	0.00	0.00	0.00	0.00		0.31	0.00	0.40	0.10	0.33
	44	0.00	0.44	0.00	0.16	0.00		0.15	0.00	0.20	0.10	0.22
	45	0.11	0.00	0.00	0.16	0.00		1.08	0.62	0.60	0.80	0.22
	46	0.11	0.00	0.21	0.00	0.37		0.00	0.00	0.40	0.10	0.44
	47	0.11	0.44	0.00	0.16	0.00		0.15	0.00	0.00	0.10	0.33
	48	0.11	0.00	0.00	0.00	0.00		0.15	0.31	0.40	0.10	0.87
	49	0.34	0.00	0.00	0.16	0.55		0.00	0.00	0.00	0.00	0.22
	50	1.02	1.31	1.25	1.87	1.65		5.08	2.46	6.22	3.09	1.20
	51	0.23	0.00	0.00	0.00	0.55		0.00	0.00	0.00	0.50	0.54
	52	0.00	0.00	0.42	0.16	0.18		0.31	0.62	0.20	0.20	0.33
	53	0.00	0.00	0.00	0.31	0.37		0.00	0.31	0.00	0.00	0.11
	54	0.23	0.44	0.00	0.00	0.37		0.00	0.31	0.00	0.10	0.44
	55	0.00	0.44	0.21	0.47	0.18		0.46	0.62	0.20	0.30	0.76
	56	0.11	0.00	0.21	0.00	0.00		0.31	0.00	0.20	0.20	0.33
	57	0.00	0.00	0.00	0.00	0.18		0.77	0.00	0.00	0.10	
	58	0.00	0.44	0.21	0.00	0.74		0.31	0.31	0.40	0.20	0.76
	59	0.23	0.00	0.00	0.00	0.00		0.15	0.00	0.00	0.10	0.11
	60	1.02	0.87	0.21	0.62	0.92		2.62	2.15	4.62	2.09	0.65
	61	0.00	0.00	0.21	0.00	0.18		0.00	0.00	0.00	0.10	0.11
	62	0.34	0.44	0.00	0.00	0.18		0.15	0.00	0.20	0.10	0.65
	63	0.11	0.00	0.00	0.16	0.00		0.00	0.31	0.20	0.00	0.11
	64	0.00	0.00	0.00	0.00	0.37		0.00	0.62	0.00	0.00	0.11
	65	0.23	0.44	0.00	0.47	0.00		0.77	0.92	0.00	0.50	0.33
	66	0.00	0.44	0.00	0.16	0.00		0.00	0.31	0.00	0.20	0.11
	67	0.00	0.00	0.00	0.00	0.18		0.00	0.00	0.00	0.10	
	68	0.11	0.44	0.00	0.16	0.37		0.31	0.00	0.00	0.30	
	69	0.23	0.00	0.00	0.00	0.37		0.00	0.00	0.00	0.00	
	70	0.80	0.44	0.63	0.62	0.74		1.85	1.23	2.61	1.20	0.98
	71	0.11	0.00	0.00	0.00	0.18		0.15	0.00	0.00	0.10	0.11
	72	0.34	0.00	0.00	0.00	0.55		0.15	0.92	0.00	0.10	0.33
	73	0.11	0.00	0.00	0.00	0.00		0.00	0.62	0.00	0.10	0.33
	74	0.11	0.00	0.00	0.16	0.00		0.15	0.31	0.20	0.10	0.22
	75	0.34	0.00	0.21	0.47	0.18		0.31	1.85	1.00	0.80	0.33
	76	0.23	0.00	0.00	0.00	0.37		0.31	0.62	0.20	0.20	0.11
	77	0.23	0.00	0.00	0.00	0.00		0.15	0.00	0.00	0.00	0.11
	78	0.00	0.00	0.00	0.00	0.37		0.00	0.92	0.00	0.00	0.22
	79	0.00	0.00	0.00	0.00	0.00		0.00	0.00	0.20	0.00	0.33
	80	0.34	0.44	0.00	0.47	1.47		2.00	4.62	3.61	0.50	0.54
	81	0.00	0.00	0.21	0.00	0.00		0.00	0.00	0.20	0.10	
	82	0.23	0.00	0.00	0.00	0.00		0.00	0.62	0.00	0.00	0.33
	83	0.00	0.00	0.00	0.00	0.37		0.00	0.31	0.00	0.00	
	84	0.11	0.00	0.00	0.00	0.00		0.15	0.62	0.00	0.10	0.11
	85	0.00	0.00	0.21	0.31	0.18		0.46	0.31	0.20	0.30	0.11
	86	0.00	0.00	0.21	0.16	0.55		0.15	0.92	0.00	0.00	0.11
	87	0.11	0.44	0.00	0.00	0.00		0.00	0.31	0.00	0.00	0.33
	88	0.00	0.00	0.00	0.00	0.18		0.15	0.31	0.20	0.00	0.11
	89	0.23	0.00	0.00	0.00	0.55		0.00	0.00	0.00	0.00	
	90	0.23	0.00	0.63	0.16	0.18		1.23	1.85	0.40	0.60	0.76
	91	0.00	0.00	0.21	0.00	0.00		0.00	0.00	0.00	0.20	0.22
	92	0.11	0.00	0.00	0.00	0.37		0.00	0.31	0.00	0.00	0.11
	93	0.23	0.44	0.00	0.00	0.00		0.00	0.00	0.00	0.00	0.11
	94	0.11	0.00	0.00	0.00	0.00		0.00	0.00	0.00	0.00	
	95	0.00	0.00	0.00	0.16	0.37		0.31	0.92	0.40	0.10	0.22
	96	0.11	0.44	0.00	0.00	0.00		0.00	0.31	0.00	0.20	0.11

変数名	値名	調査国										
		1 日本	2 韓国	3 米国	4 ドイツ	5 中国	6 ロシア	7 フィリピン	8 トルコ	9 ブラジル	10 バングラデシュ	11 日本2
97		0.11	0.00	0.00	0.00	0.00		0.00	0.00	0.00	0.00	0.11
98		0.23	0.00	0.00	0.00	0.74		0.00	0.31	0.20	0.00	0.11
99		0.11	0.00	0.00	0.00	0.18		0.00	0.31	0.00	0.00	0.22
100		1.70	4.37	2.30	1.71	1.10		4.62	2.77	5.62	3.19	1.96
101		0.11	0.00	0.00	0.00	0.18		0.15	0.00	0.00	0.00	0.33
102		0.23	0.00	0.00	0.16	0.00		0.15	0.00	0.00	0.20	
103		0.23	0.44	0.00	0.00	0.18		0.00	0.00	0.00	0.20	0.11
104		0.11	0.00	0.00	0.00	0.37		0.15	0.00	0.00	0.00	
105		0.34	0.00	0.00	0.00	0.18		0.77	0.31	0.20	0.00	0.11
106		0.00	0.00	0.00	0.00	0.18		0.46	0.31	0.20	0.10	
108		0.00	0.00	0.00	0.00	0.00		0.15	0.00	0.00	0.10	
109		0.00	0.44	0.00	0.00	0.18		0.00	0.00	0.00	0.00	
110		0.45	0.00	0.21	0.47	0.55		0.92	1.54	0.60	0.40	0.33
111		0.11	0.00	0.00	0.00	0.00		0.15	0.00	0.00	0.00	0.11
112		0.23	0.00	0.00	0.00	0.00		0.00	0.31	0.00	0.00	
113		0.00	0.00	0.00	0.00	0.00		0.31	0.31	0.00	0.10	0.11
114		0.11	0.00	0.00	0.00	0.00		0.00	0.00	0.00	0.10	0.22
115		0.23	0.00	0.00	0.00	0.00		0.00	0.92	0.00	0.20	0.11
116		0.11	0.00	0.00	0.00	0.00		0.00	0.00	0.00	0.00	0.11
117		0.00	0.00	0.00	0.00	0.18		0.00	0.00	0.00	0.00	0.22
118		0.00	0.44	0.00	0.00	0.00		0.00	0.00	0.00	0.30	
119		0.00	0.00	0.00	0.00	0.00		0.00	0.31	0.00	0.10	
120		0.80	1.31	0.42	1.24	1.29		1.85	2.46	1.61	1.79	0.87
121		0.11	0.00	0.00	0.00	0.18		0.00	0.00	0.00	0.10	
122		0.00	0.00	0.00	0.00	0.18		0.00	0.31	0.00	0.00	0.33
123		0.23	0.00	0.00	0.00	0.18		0.15	0.00	0.00	0.10	0.22
124		0.00	0.00	0.00	0.00	0.18		0.00	0.00	0.00	0.00	
125		0.00	0.00	0.42	0.00	0.00		0.00	0.31	0.00	0.20	0.22
126		0.11	0.00	0.00	0.00	0.00		0.00	0.00	0.20	0.10	
128		0.00	0.00	0.00	0.00	0.18		0.31	0.31	0.00	0.10	0.11
129		0.00	0.00	0.00	0.00	0.00		0.00	0.31	0.00	0.00	
130		0.80	0.87	0.00	0.78	0.37		0.31	0.62	0.20	0.60	0.87
131		0.00	0.00	0.00	0.00	0.00		0.00	0.00	0.00	0.20	
132		0.00	0.00	0.00	0.00	0.00		0.15	0.62	0.00	0.00	0.11
133		0.11	0.00	0.00	0.00	0.00		0.00	0.00	0.00	0.00	0.11
134		0.00	0.00	0.00	0.16	0.00		0.15	0.00	0.00	0.00	
135		0.11	0.00	0.00	0.16	0.00		0.00	0.00	0.00	0.10	
136		0.00	0.00	0.00	0.00	0.55		0.00	0.00	0.00	0.00	
137		0.11	0.00	0.00	0.00	0.18		0.15	0.00	0.00	0.00	0.22
138		0.00	0.00	0.00	0.00	0.18		0.00	0.00	0.00	0.00	0.22
139		0.11	0.00	0.00	0.00	0.00		0.00	0.00	0.00	0.00	0.11
140		0.34	0.00	0.42	0.31	0.18		0.31	0.00	0.40	0.60	0.22
141		0.00	0.00	0.00	0.00	0.00		0.00	0.31	0.00	0.10	0.11
142		0.11	0.00	0.00	0.00	0.00		0.00	0.31	0.00	0.00	0.22
145		0.11	0.00	0.00	0.00	0.00		0.00	0.00	0.20	0.00	
146		0.00	0.00	0.00	0.00	0.18		0.15	0.00	0.00	0.00	0.22
148		0.00	0.00	0.00	0.16	0.00		0.15	0.00	0.00	0.00	
149		0.23	0.00	0.00	0.00	0.00		0.00	0.00	0.00	0.00	
150		0.80	1.75	1.46	1.56	0.74		3.38	1.85	3.82	4.38	1.41
151		0.34	0.00	0.00	0.00	0.00		0.00	0.31	0.00	0.00	0.11
152		0.11	0.00	0.00	0.00	0.00		0.00	0.00	0.40	0.20	
154		0.11	0.00	0.00	0.00	0.00		0.00	0.00	0.00	0.00	0.22
155		0.11	0.00	0.00	0.00	0.00		0.00	0.00	0.00	0.00	0.11
156		0.11	0.00	0.00	0.00	0.00		0.31	0.00	0.00	0.00	0.11
157		0.00	0.00	0.00	0.00	0.00		0.00	0.31	0.00	0.00	
158		0.11	0.00	0.00	0.00	0.18		0.00	0.00	0.00	0.00	
160		0.11	0.00	0.21	0.16	0.74		0.00	0.62	0.40	0.20	0.44
161		0.00	0.00	0.00	0.00	0.00		0.15	0.00	0.00	0.10	0.22
162		0.00	0.00	0.00	0.00	0.00		0.00	0.00	0.00	0.10	0.11
163		0.00	0.00	0.00	0.00	0.00		0.15	0.00	0.00	0.00	
165		0.00	0.00	0.00	0.00	0.00		0.00	0.00	0.00	0.10	
167		0.00	0.00	0.00	0.00	0.18		0.00	0.00	0.00	0.00	0.11
168		0.00	0.00	0.00	0.00	0.00		0.00	0.31	0.00	0.00	
169		0.11	0.00	0.00	0.00	0.00		0.00	0.00	0.00	0.10	
170		0.23	0.44	0.21	0.31	0.18		0.00	0.62	0.20	0.40	0.76
171		0.00	0.00	0.00	0.00	0.18		0.00	0.00	0.00	0.10	
172		0.00	0.00	0.00	0.00	0.00		0.00	0.00	0.00	0.10	0.11
174		0.00	0.00	0.00	0.00	0.18		0.15	0.00	0.00	0.00	
175		0.00	0.00	0.00	0.16	0.00		0.00	0.62	0.00	0.20	0.22
176		0.11	0.00	0.00	0.00	0.00		0.00	0.00	0.00	0.00	
177		0.11	0.00	0.00	0.00	0.00		0.00	0.00	0.00	0.10	
178		0.11	0.00	0.00	0.00	0.00		0.15	0.00	0.00	0.10	0.11
179		0.00	0.00	0.00	0.00	0.00		0.15	0.31	0.00	0.00	
180		0.57	0.87	0.21	0.00	0.18		1.08	0.92	0.80	0.20	0.33
181		0.23	0.00	0.00	0.00	0.00		0.00	0.00	0.00	0.00	0.11
182		0.00	0.00	0.00	0.00	0.00		0.00	0.00	0.00	0.10	
183		0.00	0.00	0.00	0.00	0.18		0.00	0.00	0.00	0.10	0.11
184		0.11	0.00	0.00	0.00	0.00		0.00	0.00	0.00	0.00	
186		0.11	0.00	0.00	0.00	0.00		0.31	0.00	0.00	0.10	
187		0.00	0.00	0.21	0.00	0.18		0.00	0.00	0.00	0.00	

変数名	値名	調査国										
		1 日本	2 韓国	3 米国	4 ドイツ	5 中国	6 ロシア	7 フィリピン	8 トルコ	9 ブラジル	10 バングラデシュ	11 日本2
188		0.00	0.00	0.00	0.00	0.18		0.00	0.00	0.00	0.00	0.11
189		0.00	0.00	0.00	0.16	0.00		0.15	0.00	0.20	0.00	
190		0.34	0.00	0.21	0.00	0.18		0.15	0.31	0.00	0.00	0.22
191		0.23	0.00	0.00	0.00	0.00		0.00	0.00	0.00	0.00	
192		0.11	0.00	0.00	0.00	0.00		0.00	0.00	0.00	0.00	
195		0.23	0.00	0.00	0.00	0.18		0.00	0.31	0.00	0.10	
198		0.11	0.00	0.00	0.00	0.18		0.00	0.00	0.00	0.00	
200		0.80	2.62	2.30	1.71	1.10		4.62	2.15	5.22	5.58	1.41
201		0.11	0.00	0.00	0.00	0.00		0.00	0.00	0.00	0.00	0.11
204		0.00	0.00	0.00	0.00	0.00		0.00	0.00	0.00	0.10	0.11
205		0.00	0.00	0.00	0.00	0.00		0.15	0.00	0.00	0.00	
207		0.11	0.00	0.00	0.00	0.00		0.00	0.31	0.00	0.00	
208		0.00	0.00	0.00	0.00	0.00		0.15	0.31	0.00	0.00	0.11
210		0.23	0.00	0.00	0.00	0.37		0.31	0.62	0.20	0.20	0.11
211		0.00	0.00	0.00	0.00	0.00		0.00	0.00	0.00	0.10	
212		0.00	0.00	0.21	0.00	0.00		0.00	0.00	0.00	0.00	
213		0.00	0.00	0.00	0.00	0.00		0.00	0.00	0.00	0.10	0.22
215		0.23	0.00	0.00	0.00	0.00		0.00	0.00	0.20	0.00	0.11
216		0.11	0.00	0.00	0.00	0.18		0.00	0.00	0.00	0.10	
217		0.00	0.00	0.00	0.00	0.00		0.31	0.00	0.00	0.20	
218		0.11	0.00	0.00	0.00	0.00		0.00	0.00	0.00	0.00	0.22
219		0.00	0.00	0.00	0.00	0.00		0.00	0.00	0.00	0.10	
220		0.23	0.00	0.00	0.47	0.18		0.77	0.00	0.80	0.00	0.65
224		0.11	0.00	0.00	0.00	0.00		0.46	0.00	0.00	0.00	0.11
225		0.11	0.00	0.21	0.00	0.00		0.00	0.00	0.00	0.10	
226		0.00	0.00	0.00	0.00	0.00		0.00	0.31	0.00	0.00	
228		0.00	0.00	0.00	0.00	0.18		0.00	0.31	0.00	0.10	
230		0.34	0.00	0.00	0.31	0.18		0.15	0.00	0.20	0.30	0.11
231		0.11	0.00	0.00	0.00	0.00		0.00	0.00	0.00	0.20	
233		0.11	0.00	0.00	0.00	0.18		0.00	0.00	0.00	0.00	0.11
235		0.00	0.00	0.00	0.00	0.00		0.00	0.00	0.00	0.20	0.11
236		0.00	0.00	0.00	0.00	0.18		0.00	0.00	0.00	0.00	0.11
238		0.00	0.00	0.00	0.00	0.00		0.00	0.31	0.00	0.10	0.11
239		0.00	0.00	0.00	0.00	0.18		0.00	0.00	0.00	0.00	
240		0.11	0.00	0.00	0.00	0.37		0.00	0.00	0.20	0.40	
241		0.11	0.00	0.00	0.00	0.00		0.00	0.00	0.00	0.10	
242		0.00	0.44	0.00	0.00	0.00		0.00	0.00	0.00	0.00	
243		0.00	0.44	0.00	0.00	0.00		0.00	0.00	0.00	0.10	
244		0.11	0.00	0.00	0.00	0.00		0.15	0.00	0.00	0.00	
245		0.00	0.00	0.00	0.00	0.18		0.00	0.00	0.00	0.00	
246		0.00	0.00	0.00	0.00	0.00		0.15	0.00	0.00	0.00	
248		0.00	0.00	0.00	0.16	0.00		0.00	0.00	0.00	0.00	
249		0.00	0.00	0.00	0.00	0.00		0.00	0.00	0.00	0.10	
250		0.80	0.44	1.46	1.09	0.37		1.85	2.15	2.21	3.49	0.76
252		0.00	0.00	0.00	0.00	0.18		0.00	0.00	0.00	0.00	
253		0.00	0.00	0.21	0.00	0.00		0.00	0.00	0.00	0.00	0.11
255		0.11	0.44	0.00	0.00	0.00		0.00	0.31	0.00	0.30	0.11
256		0.00	0.44	0.00	0.00	0.00		0.00	0.00	0.20	0.00	
257		0.00	0.00	0.00	0.00	0.00		0.00	0.31	0.00	0.00	
260		0.11	0.00	0.21	0.16	0.55		0.15	0.31	0.20	0.00	
261		0.00	0.00	0.00	0.00	0.00		0.00	0.00	0.00	0.10	
262		0.11	0.00	0.00	0.00	0.00		0.00	0.00	0.00	0.00	
263		0.11	0.00	0.00	0.00	0.00		0.00	0.00	0.00	0.00	
264		0.11	0.00	0.00	0.00	0.18		0.15	0.00	0.00	0.00	
267		0.00	0.00	0.21	0.00	0.00		0.00	0.00	0.00	0.00	0.11
268		0.00	0.00	0.00	0.00	0.00		0.00	0.00	0.00	0.10	
270		0.23	0.00	0.21	0.31	0.55		0.15	0.31	0.40	0.20	
271		0.00	0.44	0.00	0.00	0.00		0.00	0.00	0.00	0.00	
272		0.00	0.00	0.00	0.00	0.18		0.15	0.00	0.00	0.00	
273		0.11	0.00	0.00	0.00	0.00		0.00	0.00	0.00	0.10	0.11
275		0.00	0.00	0.00	0.00	0.00		0.00	0.31	0.00	0.20	
276		0.00	0.00	0.00	0.00	0.18		0.00	0.00	0.00	0.00	
280		0.23	0.00	0.21	0.16	0.18		0.15	0.00	0.00	0.00	0.11
283		0.11	0.00	0.00	0.00	0.00		0.00	0.00	0.00	0.00	0.11
284		0.00	0.00	0.00	0.00	0.00		0.15	0.00	0.00	0.00	0.11
285		0.00	0.00	0.21	0.00	0.00		0.00	0.00	0.00	0.00	
286		0.00	0.00	0.00	0.00	0.18		0.00	0.00	0.00	0.00	
289		0.00	0.00	0.00	0.00	0.00		0.00	0.31	0.00	0.00	
290		0.11	0.00	0.00	0.16	0.00		0.00	0.00	0.00	0.00	0.11
291		0.00	0.00	0.21	0.00	0.00		0.00	0.00	0.00	0.00	
292		0.00	0.00	0.00	0.00	0.00		0.15	0.00	0.00	0.10	
293		0.00	0.00	0.21	0.00	0.00		0.00	0.00	0.00	0.00	
295		0.00	0.00	0.00	0.00	0.00		0.00	0.31	0.00	0.10	0.11
298		0.00	0.00	0.21	0.00	0.00		0.00	0.00	0.20	0.00	0.11
299		0.00	0.00	0.00	0.00	0.00		0.15	0.00	0.00	0.00	
300		1.70	4.37	2.51	1.71	1.47		2.00	1.54	4.02	3.78	0.87
301		0.23	0.00	0.00	0.00	0.00		0.00	0.00	0.00	0.00	
302		0.00	0.00	0.00	0.00	0.18		0.15	0.00	0.00	0.00	
303		0.00	0.00	0.00	0.00	0.00		0.00	0.31	0.00	0.00	
305		0.23	0.00	0.00	0.00	0.00		0.00	0.00	0.00	0.00	

変数名	値名	調査国										
		1 日本	2 韓国	3 米国	4 ドイツ	5 中国	6 ロシア	7 フィリピン	8 トルコ	9 ブラジル	10 バングラデシュ	11 日本2
	306	0.00	0.00	0.00	0.00	0.18		0.00	0.00	0.00	0.10	
	307	0.11	0.00	0.00	0.00	0.00		0.00	0.00	0.00	0.00	0.11
	309	0.00	0.00	0.00	0.00	0.00		0.00	0.00	0.00	0.10	
	310	0.00	0.44	0.21	0.00	0.00		0.00	0.00	0.00	0.10	0.11
	311	0.00	0.00	0.00	0.00	0.00		0.00	0.00	0.00	0.10	
	312	0.00	0.00	0.00	0.00	0.00		0.00	0.31	0.00	0.00	0.11
	313	0.00	0.00	0.00	0.00	0.18		0.00	0.00	0.00	0.10	
	315	0.11	0.00	0.00	0.00	0.00		0.15	0.00	0.00	0.10	0.22
	316	0.00	0.00	0.00	0.00	0.18		0.00	0.00	0.00	0.00	0.11
	317	0.00	0.00	0.00	0.00	0.00		0.00	0.00	0.00	0.10	
	320	0.11	0.44	0.00	0.16	0.74		0.00	0.31	0.00	0.00	0.44
	323	0.11	0.00	0.00	0.00	0.00		0.00	0.00	0.00	0.00	
	324	0.11	0.00	0.00	0.00	0.00		0.00	0.00	0.00	0.00	
	325	0.00	0.00	0.00	0.00	0.00		0.00	0.00	0.00	0.20	
	330	0.11	0.00	0.00	0.00	0.00		0.15	0.00	0.20	0.00	0.11
	338	0.11	0.00	0.00	0.00	0.00		0.00	0.00	0.00	0.00	
	339	0.00	0.00	0.00	0.00	0.00		0.15	0.00	0.00	0.00	
	340	0.11	0.00	0.21	0.16	0.00		0.00	0.00	0.20	0.00	0.11
	346	0.00	0.00	0.00	0.00	0.00		0.15	0.00	0.00	0.00	
	347	0.00	0.00	0.00	0.00	0.00		0.00	0.00	0.00	0.10	
	350	0.57	0.87	0.63	0.62	0.00		1.08	1.54	1.00	1.59	0.76
	352	0.23	0.00	0.00	0.00	0.00		0.00	0.00	0.00	0.00	
	353	0.00	0.00	0.00	0.00	0.18		0.00	0.00	0.00	0.00	
	355	0.00	0.00	0.00	0.00	0.18		0.00	0.00	0.20	0.00	0.11
	359	0.00	0.00	0.00	0.16	0.00		0.00	0.00	0.00	0.00	
	360	0.00	0.44	0.00	0.00	0.18		0.00	0.00	0.00	0.00	
	364	0.11	0.00	0.00	0.00	0.00		0.00	0.00	0.00	0.00	
	365	0.00	0.00	0.00	0.00	0.00		0.00	0.00	0.00	0.20	
	370	0.00	0.00	0.00	0.00	0.00		0.00	0.62	0.00	0.10	
	372	0.00	0.00	0.00	0.00	0.00		0.00	0.00	0.20	0.00	0.11
	374	0.00	0.00	0.00	0.00	0.00		0.00	0.00	0.00	0.10	
	375	0.00	0.44	0.00	0.00	0.00		0.00	0.31	0.20	0.00	0.11
	379	0.00	0.00	0.00	0.16	0.00		0.00	0.00	0.00	0.00	
	380	0.23	0.00	0.00	0.00	0.00		0.15	0.31	0.20	0.00	0.22
	382	0.11	0.00	0.00	0.00	0.00		0.00	0.00	0.00	0.00	
	385	0.00	0.00	0.00	0.00	0.00		0.00	0.00	0.20	0.10	
	386	0.00	0.00	0.21	0.00	0.00		0.00	0.00	0.00	0.00	0.11
	390	0.11	0.00	0.00	0.00	0.00		0.15	0.00	0.00	0.00	
	391	0.00	0.00	0.00	0.00	0.00		0.00	0.00	0.00	0.10	
	395	0.00	0.00	0.00	0.00	0.18		0.00	0.62	0.00	0.00	
	400	0.68	1.31	1.25	0.78	0.74		1.23	1.85	2.21	1.49	1.31
	401	0.00	0.00	0.00	0.00	0.00		0.15	0.00	0.00	0.00	
	404	0.00	0.00	0.00	0.00	0.00		0.00	0.00	0.20	0.00	
	405	0.00	0.00	0.00	0.00	0.18		0.00	0.00	0.00	0.00	
	414	0.00	0.00	0.00	0.00	0.00		0.00	0.00	0.00	0.10	
	415	0.00	0.00	0.21	0.00	0.00		0.00	0.31	0.00	0.00	
	417	0.00	0.00	0.00	0.00	0.00		0.00	0.00	0.00	0.10	
	420	0.11	0.00	0.00	0.00	0.00		0.15	0.00	0.00	0.00	0.11
	422	0.00	0.00	0.00	0.00	0.00		0.00	0.00	0.40	0.00	
	428	0.00	0.00	0.00	0.00	0.00		0.15	0.00	0.00	0.00	
	430	0.11	0.00	0.00	0.16	0.37		0.00	0.00	0.40	0.00	0.11
	435	0.00	0.00	0.00	0.00	0.00		0.00	0.00	0.20	0.10	0.11
	437	0.11	0.44	0.00	0.00	0.00		0.00	0.00	0.00	0.00	
	450	0.57	0.44	0.42	0.62	0.18		0.15	0.92	0.00	0.90	0.11
	453	0.00	0.00	0.00	0.00	0.18		0.00	0.00	0.00	0.00	
	455	0.00	0.00	0.00	0.00	0.18		0.00	0.00	0.00	0.00	
	456	0.00	0.00	0.00	0.00	0.00		0.00	0.00	0.00	0.10	
	460	0.11	0.00	0.00	0.00	0.00		0.31	0.00	0.00	0.00	
	462	0.00	0.00	0.00	0.16	0.00		0.00	0.00	0.00	0.00	
	467	0.11	0.00	0.00	0.00	0.00		0.00	0.00	0.00	0.00	
	468	0.00	0.00	0.00	0.16	0.00		0.15	0.00	0.00	0.00	
	470	0.11	0.00	0.00	0.00	0.00		0.00	0.00	0.00	0.00	
	475	0.00	0.00	0.00	0.00	0.18		0.00	0.31	0.00	0.00	0.11
	479	0.00	0.00	0.00	0.00	0.00		0.15	0.00	0.00	0.00	
	480	0.11	0.00	0.00	0.00	0.00		0.00	0.92	0.00	0.20	0.22
	482	0.00	0.00	0.00	0.00	0.00		0.00	0.31	0.00	0.00	
	486	0.11	0.00	0.00	0.00	0.00		0.00	0.00	0.00	0.00	
	487	0.00	0.44	0.00	0.00	0.00		0.00	0.00	0.00	0.00	
	490	0.11	0.00	0.00	0.00	0.00		0.00	0.00	0.00	0.00	
	493	0.00	0.00	0.00	0.00	0.18		0.00	0.00	0.00	0.00	
	496	0.00	0.00	0.00	0.00	0.37		0.00	0.00	0.00	0.00	
	499	0.00	0.00	0.00	0.00	0.00		0.00	0.31	0.00	0.00	0.11
	500	1.93	1.31	1.88	0.78	0.55		2.15	1.85	2.41	2.39	1.31
	502	0.00	0.00	0.21	0.00	0.00		0.00	0.00	0.00	0.00	0.11
	503	0.11	0.00	0.00	0.00	0.00		0.00	0.00	0.00	0.00	
	504	0.11	0.00	0.00	0.00	0.00		0.00	0.00	0.00	0.00	
	506	0.00	0.00	0.00	0.00	0.00		0.00	0.00	0.00	0.10	
	508	0.00	0.00	0.00	0.00	0.18		0.00	0.00	0.00	0.00	
	509	0.00	0.00	0.00	0.00	0.18		0.00	0.00	0.00	0.00	

変数名	値名	調査国										
		1 日本	2 韓国	3 米国	4 ドイツ	5 中国	6 ロシア	7 フィリピン	8 トルコ	9 ブラジル	10 バングラデシュ	11 日本2
510		0.00	0.00	0.00	0.16	0.00		0.00	0.31	0.00	0.00	
511		0.00	0.00	0.00	0.00	0.00		0.00	0.00	0.00	0.10	
512		0.23	0.00	0.00	0.00	0.00		0.00	0.00	0.00	0.10	
514		0.00	0.00	0.00	0.00	0.00		0.00	0.00	0.20	0.10	
517		0.00	0.00	0.00	0.00	0.18		0.00	0.00	0.00	0.00	
520		0.00	0.44	0.00	0.00	0.00		0.00	0.00	0.00	0.00	0.11
525		0.00	0.00	0.00	0.00	0.00		0.00	0.31	0.00	0.00	
530		0.00	0.00	0.00	0.00	0.00		0.00	0.00	0.20	0.00	0.11
537		0.11	0.00	0.00	0.00	0.00		0.00	0.00	0.00	0.00	
540		0.00	0.00	0.00	0.00	0.18		0.00	0.00	0.20	0.00	0.11
542		0.00	0.44	0.00	0.00	0.00		0.00	0.00	0.00	0.00	
547		0.11	0.00	0.00	0.00	0.00		0.00	0.00	0.00	0.00	
550		0.23	0.00	0.21	0.00	0.18		0.46	0.31	0.00	0.50	0.44
560		0.11	0.44	0.00	0.00	0.18		0.00	0.00	0.00	0.10	0.44
564		0.23	0.44	0.00	0.00	0.18		0.00	0.00	0.00	0.00	
566		0.11	0.00	0.00	0.00	0.00		0.00	0.00	0.00	0.00	
570		0.00	0.00	0.00	0.00	0.00		0.15	0.31	0.00	0.00	0.11
574		0.00	0.00	0.00	0.00	0.37		0.00	0.00	0.00	0.00	
580		0.00	0.44	0.00	0.00	0.00		0.00	0.00	0.20	0.10	0.22
584		0.00	0.00	0.00	0.00	0.00		0.15	0.00	0.00	0.00	
585		0.00	0.00	0.00	0.00	0.00		0.00	0.31	0.00	0.00	0.11
588		0.00	0.00	0.00	0.00	0.18		0.00	0.00	0.00	0.00	
600		0.80	1.31	0.63	1.24	0.74		0.92	1.23	1.81	1.20	0.33
601		0.00	0.00	0.00	0.00	0.18		0.00	0.00	0.00	0.00	
627		0.00	0.00	0.21	0.00	0.00		0.00	0.00	0.00	0.00	
630		0.00	0.00	0.00	0.00	0.18		0.15	0.00	0.00	0.00	0.11
640		0.11	0.44	0.00	0.00	0.00		0.00	0.00	0.00	0.10	0.11
649		0.00	0.00	0.00	0.00	0.00		0.00	0.31	0.00	0.00	
650		0.45	0.00	0.00	0.16	0.00		0.15	0.00	0.00	0.00	0.11
657		0.00	0.00	0.00	0.00	0.00		0.15	0.00	0.00	0.00	
660		0.00	0.00	0.00	0.16	0.18		0.00	0.00	0.00	0.00	
670		0.00	0.00	0.00	0.00	0.00		0.00	0.00	0.20	0.00	0.33
675		0.00	0.00	0.00	0.00	0.18		0.00	0.00	0.00	0.00	
676		0.00	0.00	0.00	0.00	0.18		0.00	0.00	0.00	0.00	
680		0.00	0.00	0.00	0.00	0.00		0.00	0.31	0.20	0.00	0.11
684		0.00	0.00	0.00	0.00	0.00		0.00	0.00	0.00	0.10	
686		0.11	0.00	0.00	0.00	0.00		0.00	0.00	0.00	0.00	
687		0.11	0.00	0.00	0.00	0.00		0.00	0.00	0.00	0.00	
690		0.11	0.00	0.00	0.00	0.00		0.00	0.00	0.00	0.10	
695		0.11	0.00	0.00	0.00	0.00		0.00	0.00	0.00	0.00	
700		1.25	1.75	0.84	0.78	0.55		0.31	0.92	0.80	0.70	0.44
704		0.00	0.00	0.21	0.00	0.00		0.00	0.00	0.00	0.00	
715		0.00	0.00	0.00	0.00	0.00		0.00	0.00	0.20	0.00	
720		0.00	0.00	0.42	0.00	0.00		0.00	0.00	0.00	0.00	
722		0.00	0.00	0.00	0.00	0.00		0.00	0.31	0.00	0.00	
725		0.11	0.00	0.00	0.00	0.00		0.00	0.00	0.00	0.00	
730		0.11	0.00	0.00	0.00	0.00		0.00	0.00	0.00	0.00	
731		0.00	0.00	0.00	0.00	0.00		0.00	0.00	0.00	0.10	
750		0.34	1.75	0.00	0.31	0.18		0.00	0.31	0.20	0.00	0.11
753		0.00	0.00	0.00	0.00	0.00		0.00	0.00	0.20	0.00	
754		0.11	0.00	0.00	0.00	0.00		0.00	0.00	0.00	0.00	
755		0.00	0.00	0.00	0.00	0.18		0.00	0.00	0.00	0.00	
756		0.11	0.00	0.00	0.00	0.00		0.00	0.00	0.00	0.00	
760		0.11	0.00	0.00	0.00	0.00		0.00	0.00	0.00	0.00	0.22
761		0.00	0.00	0.21	0.00	0.00		0.00	0.00	0.00	0.00	
765		0.00	0.00	0.00	0.16	0.00		0.00	0.00	0.00	0.00	
767		0.00	0.00	0.00	0.00	0.18		0.00	0.31	0.00	0.00	
770		0.00	0.00	0.00	0.00	0.00		0.00	0.31	0.00	0.00	
780		0.00	0.44	0.00	0.00	0.00		0.00	0.31	0.00	0.00	0.11
784		0.11	0.00	0.00	0.00	0.00		0.00	0.00	0.00	0.00	
800		0.68	2.18	1.04	0.16	0.37		0.46	0.31	0.60	0.10	0.87
803		0.00	0.00	0.00	0.00	0.18		0.00	0.00	0.00	0.00	
806		0.11	0.00	0.00	0.00	0.00		0.00	0.00	0.00	0.00	
810		0.11	0.00	0.00	0.00	0.00		0.00	0.00	0.00	0.00	
820		0.00	0.44	0.21	0.00	0.00		0.15	0.00	0.00	0.00	
824		0.11	0.00	0.00	0.00	0.00		0.00	0.00	0.00	0.00	0.11
826		0.00	0.00	0.21	0.00	0.00		0.00	0.00	0.00	0.00	
834		0.11	0.00	0.00	0.00	0.00		0.00	0.00	0.00	0.00	
844		0.11	0.00	0.00	0.00	0.00		0.00	0.00	0.00	0.00	
849		0.00	0.00	0.00	0.00	0.00		0.00	0.00	0.00	0.10	
850		0.57	0.44	0.21	0.31	0.18		0.00	0.00	0.20	0.10	0.11
865		0.00	0.00	0.00	0.00	0.18		0.00	0.00	0.00	0.00	
867		0.11	0.00	0.00	0.00	0.00		0.00	0.00	0.00	0.00	
873		0.00	0.00	0.00	0.00	0.18		0.00	0.00	0.00	0.00	
874		0.11	0.00	0.00	0.00	0.00		0.00	0.00	0.00	0.00	
880		0.00	0.00	0.00	0.00	0.18		0.00	0.00	0.00	0.00	
885		0.00	0.00	0.00	0.00	0.00		0.00	0.00	0.00	0.10	
889		0.00	0.44	0.00	0.00	0.00		0.00	0.00	0.00	0.00	
900		0.68	0.00	1.04	0.16	0.00		0.62	0.31	0.20	0.40	0.44
907		0.00	0.00	0.21	0.00	0.00		0.00	0.00	0.00	0.00	



変数名	値名	調査国										
		1 日本	2 韓国	3 米国	4 ドイツ	5 中国	6 ロシア	7 フィリピン	8 トルコ	9 ブラジル	10 バングラデシュ	11 日本2
914		0.11	0.00	0.00	0.00	0.00		0.00	0.00	0.00	0.00	
923		0.11	0.00	0.00	0.00	0.00		0.00	0.00	0.00	0.00	
929		0.00	0.00	0.00	0.00	0.00		0.00	0.00	0.00	0.10	
948		0.11	0.00	0.00	0.00	0.00		0.00	0.00	0.00	0.00	
950		0.11	0.44	0.00	0.00	0.18		0.15	0.00	0.00	0.00	0.11
957		0.00	0.00	0.21	0.00	0.00		0.00	0.00	0.00	0.00	
975		0.00	0.00	0.00	0.00	0.00		0.00	0.00	0.00	0.10	
980		0.11	0.00	0.21	0.00	0.37		0.00	0.00	0.00	0.00	
983		0.00	0.00	0.00	0.00	0.00		0.00	0.31	0.00	0.00	
988		0.11	0.00	0.00	0.00	0.00		0.00	0.00	0.00	0.00	
990		0.00	0.00	0.00	0.16	0.00		0.00	0.00	0.00	0.00	
1000		1.25	2.18	2.92	0.93	1.29		1.69	1.54	1.81	2.39	1.52
1001		0.00	0.00	0.00	0.00	0.00		0.00	0.00	0.00	0.10	0.11
1010		0.00	0.00	0.00	0.00	0.00		0.00	0.00	0.20	0.00	
1012		0.00	0.00	0.00	0.00	0.00		0.00	0.00	0.00	0.10	
1014		0.11	0.00	0.00	0.00	0.00		0.15	0.00	0.00	0.00	
1017		0.00	0.00	0.21	0.00	0.00		0.00	0.00	0.00	0.00	
1026		0.00	0.00	0.00	0.00	0.18		0.00	0.00	0.00	0.00	
1035		0.00	0.00	0.00	0.00	0.00		0.00	0.00	0.20	0.00	
1050		0.11	0.00	0.00	0.00	0.00		0.15	0.00	0.00	0.00	0.11
1070		0.00	0.44	0.00	0.00	0.00		0.00	0.00	0.00	0.10	0.11
1080		0.00	0.00	0.00	0.00	0.18		0.00	0.00	0.00	0.00	0.11
1084		0.00	0.00	0.00	0.00	0.18		0.00	0.00	0.00	0.00	
1090		0.11	0.00	0.00	0.00	0.00		0.00	0.00	0.00	0.00	
1100		0.68	0.44	0.21	0.47	0.37		0.00	0.92	0.00	0.10	0.22
1121		0.00	0.00	0.00	0.00	0.18		0.00	0.00	0.00	0.00	
1150		0.00	0.00	0.00	0.00	0.00		0.15	0.00	0.00	0.20	0.33
1156		0.11	0.00	0.00	0.00	0.18		0.00	0.00	0.00	0.00	
1164		0.11	0.00	0.00	0.00	0.00		0.00	0.00	0.00	0.00	
1170		0.11	0.00	0.00	0.00	0.00		0.00	0.00	0.00	0.00	
1176		0.11	0.00	0.00	0.00	0.00		0.00	0.00	0.00	0.00	
1180		0.00	0.00	0.00	0.00	0.00		0.00	0.00	0.00	0.10	
1190		0.11	0.00	0.00	0.00	0.00		0.00	0.00	0.00	0.00	
1199		0.11	0.00	0.00	0.00	0.00		0.00	0.00	0.00	0.00	0.11
1200		0.80	0.00	1.67	0.00	0.74		0.31	0.92	0.20	1.20	0.76
1220		0.11	0.00	0.00	0.00	0.18		0.00	0.00	0.00	0.00	
1227		0.00	0.00	0.00	0.00	0.00		0.00	0.00	0.00	0.10	
1230		0.11	0.00	0.00	0.00	0.00		0.00	0.00	0.00	0.00	
1232		0.00	0.00	0.21	0.00	0.00		0.00	0.00	0.00	0.00	
1244		0.00	0.44	0.00	0.00	0.00		0.00	0.00	0.00	0.00	
1250		0.23	0.00	0.42	0.00	0.00		0.00	0.00	0.20	0.20	
1260		0.11	0.00	0.00	0.00	0.00		0.00	0.00	0.00	0.00	0.11
1290		0.00	0.00	0.00	0.00	0.00		0.00	0.00	0.00	0.10	
1300		0.68	0.44	0.21	0.31	0.18		0.00	0.31	0.40	0.00	0.33
1310		0.11	0.00	0.00	0.00	0.00		0.00	0.00	0.00	0.00	
1326		0.11	0.00	0.00	0.00	0.00		0.00	0.00	0.00	0.10	
1330		0.00	0.00	0.00	0.00	0.00		0.00	0.00	0.00	0.10	
1344		0.00	0.00	0.00	0.00	0.18		0.00	0.00	0.00	0.00	
1348		0.00	0.00	0.00	0.00	0.00		0.00	0.00	0.00	0.10	
1350		0.11	0.00	0.00	0.00	0.00		0.00	0.00	0.00	0.00	
1372		0.00	0.44	0.00	0.00	0.00		0.00	0.00	0.00	0.00	
1400		0.34	0.00	0.21	0.16	0.00		0.15	0.31	0.00	0.30	0.33
1416		0.00	0.00	0.00	0.00	0.00		0.00	0.00	0.00	0.10	
1423		0.00	0.00	0.00	0.00	0.18		0.00	0.00	0.00	0.00	
1447		0.00	0.00	0.00	0.00	0.18		0.00	0.00	0.00	0.00	
1455		0.11	0.00	0.00	0.00	0.00		0.00	0.00	0.00	0.00	
1460		0.00	0.00	0.00	0.00	0.18		0.00	0.00	0.00	0.00	
1478		0.00	0.00	0.00	0.16	0.00		0.00	0.00	0.00	0.00	
1480		0.11	0.44	0.00	0.00	0.00		0.00	0.00	0.00	0.00	
1485		0.00	0.00	0.00	0.00	0.18		0.00	0.00	0.00	0.00	
1500		0.80	2.18	1.04	0.62	0.18		0.62	1.85	1.41	1.00	0.33
1550		0.11	0.00	0.00	0.00	0.00		0.00	0.00	0.00	0.00	
1561		0.11	0.00	0.00	0.00	0.00		0.00	0.00	0.00	0.00	
1570		0.11	0.00	0.00	0.00	0.00		0.00	0.00	0.00	0.00	
1576		0.11	0.00	0.00	0.00	0.00		0.00	0.00	0.00	0.00	
1600		0.68	0.44	0.21	0.47	0.00		0.00	0.00	0.00	0.10	0.44
1607		0.00	0.00	0.00	0.00	0.00		0.00	0.00	0.00	0.10	
1611		0.00	0.00	0.00	0.00	0.00		0.00	0.00	0.00	0.10	0.11
1612		0.11	0.00	0.00	0.00	0.00		0.00	0.00	0.00	0.00	
1617		0.11	0.00	0.00	0.00	0.00		0.00	0.00	0.00	0.00	0.11
1641		0.00	0.00	0.00	0.00	0.00		0.00	0.31	0.00	0.00	
1650		0.11	0.00	0.00	0.00	0.00		0.00	0.00	0.00	0.10	
1680		0.00	0.00	0.00	0.00	0.18		0.00	0.00	0.00	0.00	
1700		0.45	0.44	0.21	0.47	0.00		0.15	0.31	0.00	0.10	
1736		0.00	0.00	0.00	0.00	0.18		0.00	0.00	0.00	0.00	
1750		0.11	0.00	0.00	0.00	0.00		0.00	0.00	0.00	0.00	
1784		0.00	0.00	0.00	0.00	0.18		0.00	0.00	0.00	0.00	
1800		0.34	0.00	0.84	0.31	0.18		0.00	0.31	0.00	0.20	0.54
1835		0.00	0.00	0.00	0.00	0.18		0.00	0.00	0.00	0.00	
1850		0.11	0.00	0.00	0.00	0.00		0.00	0.00	0.00	0.00	0.11

変数名	値名	調査国										
		1 日本	2 韓国	3 米国	4 ドイツ	5 中国	6 ロシア	7 フィリピン	8 トルコ	9 ブラジル	10 バングラデシュ	11 日本2
	1856	0.00	0.00	0.00	0.00	0.18		0.00	0.00	0.00	0.00	
	1870	0.00	0.44	0.00	0.00	0.00		0.00	0.00	0.00	0.00	
	1900	0.00	0.00	0.21	0.16	0.00		0.00	0.00	0.00	0.00	0.11
	1913	0.00	0.00	0.00	0.00	0.00		0.00	0.00	0.00	0.10	
	1920	0.00	0.00	0.00	0.00	0.00		0.00	0.00	0.20	0.00	
	1950	0.11	0.00	0.00	0.00	0.00		0.00	0.31	0.00	0.00	
	1959	0.11	0.00	0.00	0.00	0.00		0.00	0.00	0.00	0.00	
	1972	0.00	0.00	0.21	0.00	0.00		0.00	0.00	0.00	0.00	
	1980	0.00	0.00	0.00	0.00	0.18		0.00	0.00	0.00	0.00	
	2000	1.82	1.75	1.88	1.40	0.92		0.77	0.92	1.41	0.70	0.98
	2001	0.00	0.00	0.00	0.00	0.00		0.15	0.00	0.00	0.00	
	2003	0.00	0.00	0.00	0.00	0.00		0.15	0.00	0.00	0.00	
	2013	0.11	0.00	0.00	0.00	0.00		0.00	0.00	0.00	0.00	
	2080	0.11	0.00	0.00	0.00	0.00		0.00	0.00	0.00	0.00	
	2100	0.23	0.00	0.00	0.16	0.18		0.00	0.62	0.00	0.10	0.22
	2135	0.00	0.44	0.00	0.00	0.00		0.00	0.00	0.00	0.00	
	2180	0.11	0.00	0.00	0.00	0.00		0.00	0.00	0.00	0.00	
	2200	0.34	0.44	0.42	0.00	0.00		0.15	0.00	0.20	0.10	0.54
	2212	0.00	0.00	0.00	0.00	0.18		0.00	0.00	0.00	0.00	
	2290	0.11	0.00	0.00	0.00	0.00		0.00	0.00	0.00	0.00	0.11
	2300	0.57	0.44	0.00	0.00	0.00		0.00	0.00	0.20	0.00	0.11
	2345	0.00	0.00	0.00	0.00	0.18		0.00	0.00	0.00	0.00	
	2350	0.11	0.00	0.00	0.00	0.00		0.00	0.00	0.00	0.00	
	2400	0.11	0.00	0.42	0.00	0.00		0.00	0.00	0.20	0.30	0.11
	2409	0.00	0.00	0.00	0.00	0.18		0.00	0.00	0.00	0.00	
	2450	0.00	0.00	0.00	0.00	0.00		0.00	0.00	0.00	0.10	0.11
	2496	0.11	0.00	0.00	0.00	0.00		0.00	0.00	0.00	0.00	
	2500	0.45	0.44	1.04	0.16	0.00		0.31	0.31	0.40	0.50	0.65
	2600	0.11	0.00	0.00	0.00	0.00		0.00	0.00	0.00	0.00	0.11
	2610	0.11	0.00	0.00	0.00	0.00		0.00	0.00	0.00	0.00	
	2632	0.11	0.00	0.00	0.00	0.00		0.00	0.00	0.00	0.00	
	2650	0.00	0.44	0.00	0.00	0.00		0.00	0.00	0.00	0.00	
	2651	0.00	0.00	0.21	0.00	0.00		0.00	0.00	0.00	0.00	
	2676	0.11	0.00	0.00	0.00	0.00		0.00	0.00	0.00	0.00	
	2696	0.00	0.00	0.00	0.00	0.18		0.00	0.00	0.00	0.00	
	2700	0.11	0.00	0.00	0.00	0.00		0.00	0.00	0.00	0.20	0.11
	2748	0.00	0.00	0.00	0.00	0.00		0.15	0.00	0.00	0.00	
	2765	0.00	0.00	0.00	0.00	0.18		0.00	0.00	0.00	0.00	
	2790	0.11	0.00	0.00	0.00	0.00		0.00	0.00	0.00	0.00	
	2795	0.11	0.00	0.00	0.00	0.00		0.00	0.00	0.00	0.00	
	2800	0.34	0.00	0.00	0.00	0.00		0.00	0.31	0.00	0.00	0.11
	2844	0.11	0.00	0.00	0.00	0.00		0.00	0.00	0.00	0.00	
	2845	0.11	0.00	0.00	0.00	0.00		0.00	0.00	0.00	0.00	
	2870	0.11	0.00	0.00	0.00	0.00		0.00	0.00	0.00	0.00	
	2896	0.00	0.00	0.00	0.00	0.00		0.00	0.00	0.00	0.10	
	2900	0.00	0.00	0.21	0.00	0.00		0.00	0.00	0.00	0.00	0.22
	3000	0.80	2.62	1.67	0.31	0.55		0.92	0.31	0.40	0.90	0.87
	3031	0.00	0.00	0.00	0.00	0.00		0.00	0.00	0.00	0.10	
	3032	0.00	0.00	0.21	0.00	0.00		0.00	0.00	0.00	0.00	
	3080	0.00	0.00	0.00	0.00	0.00		0.15	0.00	0.00	0.00	
	3100	0.34	0.00	0.00	0.00	0.00		0.00	0.00	0.20	0.00	0.11
	3150	0.00	0.00	0.00	0.00	0.00		0.00	0.62	0.00	0.00	0.11
	3184	0.11	0.00	0.00	0.00	0.00		0.00	0.00	0.00	0.00	
	3200	0.00	0.00	0.42	0.16	0.18		0.00	0.00	0.00	0.10	0.33
	3204	0.11	0.00	0.00	0.00	0.00		0.00	0.00	0.00	0.00	
	3213	0.00	0.00	0.00	0.00	0.00		0.15	0.00	0.00	0.00	
	3217	0.00	0.00	0.00	0.00	0.00		0.00	0.00	0.20	0.00	
	3243	0.11	0.00	0.00	0.00	0.00		0.00	0.00	0.00	0.00	
	3245	0.00	0.00	0.00	0.00	0.00		0.00	0.00	0.20	0.00	
	3300	0.11	0.00	0.00	0.00	0.18		0.00	0.00	0.00	0.00	0.22
	3400	0.23	0.00	0.21	0.00	0.00		0.00	0.00	0.00	0.00	0.11
	3480	0.11	0.00	0.00	0.00	0.00		0.00	0.00	0.00	0.00	
	3500	0.68	1.31	0.42	0.31	0.37		0.46	0.31	0.20	0.30	0.33
	3600	0.11	0.00	0.00	0.31	0.18		0.00	0.00	0.00	0.00	
	3658	0.00	0.00	0.00	0.00	0.00		0.00	0.00	0.20	0.00	
	3691	0.11	0.00	0.00	0.00	0.00		0.00	0.00	0.00	0.00	
	3700	0.11	0.00	0.00	0.00	0.00		0.00	0.62	0.00	0.00	0.22
	3714	0.00	0.00	0.00	0.00	0.18		0.00	0.00	0.00	0.00	
	3750	0.00	0.00	0.00	0.00	0.00		0.00	0.00	0.00	0.10	
	3800	0.57	0.44	0.21	0.00	0.00		0.00	0.00	0.00	0.00	0.22
	3807	0.00	0.00	0.00	0.00	0.00		0.00	0.31	0.00	0.00	
	3815	0.11	0.00	0.00	0.00	0.00		0.00	0.00	0.00	0.00	
	3847	0.11	0.00	0.00	0.00	0.00		0.00	0.00	0.00	0.00	
	3900	0.11	0.44	0.00	0.00	0.00		0.00	0.00	0.20	0.00	0.11
	4000	0.68	0.44	0.84	1.09	0.00		0.15	0.31	0.20	0.20	0.44
	4100	0.11	0.00	0.00	0.16	0.00		0.00	0.00	0.00	0.00	
	4165	0.00	0.00	0.00	0.00	0.00		0.00	0.00	0.00	0.10	
	4200	0.11	0.00	0.00	0.00	0.00		0.00	0.00	0.00	0.00	
	4250	0.11	0.00	0.00	0.00	0.00		0.00	0.00	0.00	0.00	
	4300	0.11	0.00	0.00	0.00	0.00		0.00	0.00	0.00	0.00	0.11

変数名	値名	調査国										
		1 日本	2 韓国	3 米国	4 ドイツ	5 中国	6 ロシア	7 フィリピン	8 トルコ	9 ブラジル	10 バングラデシュ	11 日本2
	4316	0.00	0.00	0.00	0.00	0.18		0.00	0.00	0.00	0.00	
	4350	0.11	0.00	0.00	0.00	0.00		0.00	0.00	0.00	0.00	
	4365	0.00	0.00	0.00	0.00	0.18		0.00	0.00	0.00	0.00	
	4400	0.11	0.00	0.00	0.00	0.00		0.00	0.00	0.00	0.00	0.11
	4430	0.11	0.00	0.00	0.00	0.00		0.00	0.00	0.00	0.00	
	4439	0.00	0.00	0.00	0.00	0.18		0.00	0.00	0.00	0.00	
	4500	0.11	0.00	0.00	0.00	0.00		0.00	0.00	0.00	0.10	0.11
	4600	0.00	0.00	0.42	0.00	0.00		0.00	0.00	0.00	0.00	0.11
	4700	0.11	0.00	0.00	0.16	0.00		0.00	0.00	0.00	0.00	0.11
	4800	0.11	0.44	0.00	0.00	0.00		0.00	0.00	0.00	0.00	0.11
	4830	0.11	0.00	0.00	0.00	0.00		0.00	0.00	0.00	0.00	
	4879	0.00	0.00	0.00	0.00	0.00		0.00	0.00	0.20	0.00	
	4900	0.11	0.00	0.00	0.00	0.00		0.00	0.00	0.00	0.00	
	4987	0.00	0.00	0.00	0.00	0.18		0.00	0.00	0.00	0.00	
	5000	1.25	0.44	1.46	0.47	0.18		0.46	0.31	0.60	0.50	0.76
	5100	0.00	0.00	0.00	0.00	0.18		0.00	0.00	0.00	0.00	0.11
	5300	0.11	0.00	0.00	0.00	0.00		0.00	0.00	0.00	0.00	0.22
	5320	0.00	0.00	0.21	0.00	0.00		0.00	0.00	0.00	0.00	
	5400	0.00	0.44	0.00	0.00	0.00		0.00	0.00	0.00	0.00	
	5500	0.11	0.00	0.00	0.00	0.00		0.00	0.31	0.20	0.10	0.11
	5600	0.11	0.00	0.00	0.00	0.00		0.00	0.00	0.00	0.00	
	5674	0.00	0.00	0.00	0.00	0.18		0.00	0.00	0.00	0.00	
	5700	0.34	0.00	0.00	0.00	0.00		0.00	0.00	0.00	0.00	0.22
	5739	0.00	0.00	0.00	0.00	0.18		0.00	0.00	0.00	0.00	
	5800	0.00	0.00	0.00	0.00	0.00		0.00	0.00	0.00	0.10	0.11
	5892	0.11	0.00	0.00	0.00	0.00		0.00	0.00	0.00	0.00	
	6000	0.80	0.00	0.84	0.00	0.18		0.00	0.31	0.00	0.20	0.65
	6143	0.00	0.44	0.00	0.00	0.00		0.00	0.00	0.00	0.00	
	6200	0.11	0.00	0.00	0.00	0.00		0.00	0.00	0.00	0.00	
	6250	0.00	0.00	0.21	0.00	0.00		0.00	0.00	0.00	0.00	
	6500	0.23	0.44	0.63	0.00	0.00		0.00	0.00	0.00	0.00	0.22
	6600	0.11	0.00	0.21	0.00	0.00		0.00	0.00	0.00	0.00	
	6700	0.11	0.00	0.21	0.00	0.00		0.00	0.00	0.00	0.00	
	6730	0.11	0.00	0.00	0.00	0.00		0.00	0.00	0.00	0.00	
	6800	0.11	0.00	0.00	0.00	0.00		0.00	0.00	0.00	0.00	
	6821	0.00	0.44	0.00	0.00	0.00		0.00	0.00	0.00	0.00	
	6861	0.00	0.44	0.00	0.00	0.00		0.00	0.00	0.00	0.00	
	6900	0.00	0.00	0.00	0.00	0.18		0.00	0.00	0.00	0.00	
	6920	0.11	0.00	0.00	0.00	0.00		0.00	0.00	0.00	0.00	
	7000	0.34	0.44	0.21	0.62	0.37		0.15	0.92	0.20	0.10	0.11
	7025	0.00	0.00	0.00	0.16	0.00		0.00	0.00	0.00	0.00	
	7060	0.11	0.00	0.00	0.00	0.00		0.00	0.00	0.00	0.00	
	7200	0.11	0.00	0.00	0.00	0.18		0.00	0.00	0.00	0.00	0.11
	7241	0.11	0.00	0.00	0.00	0.00		0.00	0.00	0.00	0.00	
	7300	0.00	0.00	0.42	0.00	0.00		0.00	0.00	0.00	0.00	
	7500	0.23	0.00	0.00	0.16	0.00		0.00	0.00	0.00	0.00	0.11
	7617	0.00	0.00	0.21	0.00	0.00		0.00	0.00	0.00	0.00	
	7673	0.11	0.00	0.00	0.00	0.00		0.00	0.00	0.00	0.00	
	7753	0.11	0.00	0.00	0.00	0.00		0.00	0.00	0.00	0.00	
	7853	0.11	0.00	0.00	0.00	0.00		0.00	0.00	0.00	0.00	
	7988	0.00	0.00	0.00	0.00	0.00		0.15	0.00	0.00	0.00	
	8000	0.34	0.00	0.84	0.47	0.00		0.31	0.00	0.20	0.20	0.33
	8026	0.00	0.00	0.00	0.00	0.18		0.00	0.00	0.00	0.00	
	8138	0.11	0.00	0.00	0.00	0.00		0.00	0.00	0.00	0.00	
	8500	0.11	0.00	0.00	0.00	0.00		0.00	0.31	0.00	0.00	0.11
	8747	0.11	0.00	0.00	0.00	0.00		0.00	0.00	0.00	0.00	
	8826	0.11	0.00	0.00	0.00	0.00		0.00	0.00	0.00	0.00	
	8830	0.11	0.00	0.00	0.00	0.00		0.00	0.00	0.00	0.00	
	9000	0.11	0.00	0.21	0.16	0.00		0.00	0.00	0.00	0.10	
	9286	0.11	0.00	0.00	0.00	0.00		0.00	0.00	0.00	0.00	
	9300	0.00	0.00	0.21	0.00	0.00		0.00	0.00	0.00	0.00	0.11
	9500	0.11	0.00	0.21	0.00	0.00		0.00	0.00	0.00	0.00	0.11
	9790	0.11	0.00	0.00	0.00	0.00		0.00	0.00	0.00	0.00	
	9815	0.00	0.00	0.00	0.00	0.18		0.00	0.00	0.00	0.00	
	10000	0.91	1.31	0.63	0.47	0.00		0.15	0.00	0.00	0.40	
	10110	0.00	0.44	0.00	0.00	0.00		0.00	0.00	0.00	0.00	
	10223	0.00	0.00	0.21	0.00	0.00		0.00	0.00	0.00	0.00	
	10300	0.11	0.00	0.00	0.00	0.00		0.00	0.00	0.00	0.00	
	10500	0.11	0.00	0.00	0.00	0.00		0.00	0.00	0.00	0.00	
	10580	0.00	0.00	0.00	0.00	0.18		0.00	0.00	0.00	0.00	
	10587	0.11	0.00	0.00	0.00	0.00		0.00	0.00	0.00	0.00	
	10680	0.00	0.00	0.00	0.00	0.00		0.00	0.00	0.20	0.00	0.11
	11000	0.11	0.00	0.00	0.00	0.00		0.00	0.31	0.00	0.10	0.11
	11013	0.11	0.00	0.00	0.00	0.00		0.00	0.00	0.00	0.00	
	11600	0.11	0.00	0.00	0.00	0.00		0.00	0.31	0.00	0.00	
	11852	0.00	0.00	0.00	0.00	0.18		0.00	0.00	0.00	0.00	
	12000	0.11	1.31	0.63	0.31	0.00		0.00	0.00	0.20	0.20	0.44
	12200	0.11	0.00	0.00	0.00	0.00		0.00	0.00	0.00	0.00	
	12227	0.11	0.00	0.00	0.00	0.00		0.00	0.00	0.00	0.00	
	12500	0.11	0.00	0.00	0.00	0.00		0.00	0.00	0.00	0.00	

変数名	値名	調査国										
		1 日本	2 韓国	3 米国	4 ドイツ	5 中国	6 ロシア	7 フィリピン	8 トルコ	9 ブラジル	10 バングラデシュ	11 日本2
	12690	0.00	0.00	0.21	0.00	0.00			0.00	0.00	0.00	0.00
	12692	0.11	0.00	0.00	0.00	0.00			0.00	0.00	0.00	0.00
	13000	0.00	0.00	0.00	0.16	0.18			0.00	0.31	0.00	0.00
	13425	0.11	0.00	0.00	0.00	0.00			0.00	0.00	0.00	0.00
	13590	0.00	0.00	0.00	0.00	0.00			0.15	0.00	0.00	0.00
	14000	0.11	0.44	0.84	0.31	0.00			0.00	0.31	0.20	0.00
	14224	0.11	0.00	0.00	0.00	0.00			0.00	0.00	0.00	0.00
	14500	0.00	0.00	0.42	0.00	0.00			0.00	0.00	0.00	0.00
	14700	0.00	0.00	0.00	0.00	0.00			0.15	0.00	0.00	0.00
	14773	0.00	0.44	0.00	0.00	0.00			0.00	0.00	0.00	0.00
	15000	0.23	1.31	0.63	0.31	0.00			0.00	0.62	0.40	0.10
	15500	0.11	0.00	0.21	0.00	0.00			0.00	0.00	0.00	0.00
	15600	0.00	0.00	0.21	0.00	0.00			0.00	0.00	0.00	0.00
	15700	0.00	0.00	0.21	0.00	0.00			0.00	0.00	0.00	0.00
	16000	0.23	0.44	0.00	0.00	0.00			0.00	0.00	0.00	0.00
	16500	0.11	0.00	0.00	0.00	0.00			0.00	0.00	0.00	0.00
	17000	0.11	0.00	0.00	0.00	0.00			0.00	0.00	0.00	0.10
	18000	0.11	0.00	0.00	0.16	0.00			0.00	0.00	0.20	0.00
	18200	0.00	0.00	0.00	0.16	0.00			0.00	0.00	0.00	0.00
	18440	0.00	0.00	0.00	0.00	0.18			0.00	0.00	0.00	0.00
	18917	0.11	0.00	0.00	0.00	0.00			0.00	0.00	0.00	0.00
	19000	0.00	0.44	0.00	0.00	0.00			0.15	0.00	0.00	0.00
	20000	0.11	1.75	0.42	0.16	0.18			0.31	0.00	0.00	0.00
	20100	0.00	0.00	0.00	0.00	0.00			0.00	0.00	0.00	0.10
	21000	0.00	0.00	0.00	0.16	0.18			0.00	0.00	0.00	0.00
	21288	0.00	0.00	0.00	0.00	0.00			0.00	0.00	0.00	0.10
	22000	0.00	0.00	0.21	0.16	0.00			0.00	0.00	0.00	0.00
	22277	0.11	0.00	0.00	0.00	0.00			0.00	0.00	0.00	0.00
	22600	0.00	0.00	0.00	0.00	0.00			0.00	0.00	0.00	0.10
	23000	0.11	0.44	0.42	0.16	0.00			0.00	0.00	0.00	0.00
	23500	0.00	0.44	0.00	0.00	0.00			0.00	0.00	0.00	0.00
	24000	0.23	0.00	0.21	0.00	0.00			0.00	0.00	0.00	0.00
	25000	0.57	0.00	0.42	0.00	0.00			0.00	0.31	0.00	0.40
	26000	0.00	0.00	0.21	0.00	0.00			0.00	0.00	0.00	0.00
	27000	0.23	0.00	0.42	0.00	0.00			0.00	0.00	0.20	0.00
	28727	0.11	0.00	0.00	0.00	0.00			0.00	0.00	0.00	0.00
	29000	0.11	0.00	0.00	0.00	0.00			0.00	0.00	0.00	0.00
	30000	0.23	0.44	0.42	0.16	0.00			0.00	0.00	0.20	0.00
	30514	0.11	0.00	0.00	0.00	0.00			0.00	0.00	0.00	0.00
	32000	0.11	0.87	0.00	0.16	0.00			0.00	0.00	0.20	0.00
	34000	0.00	0.00	0.21	0.00	0.00			0.00	0.00	0.20	0.00
	35000	0.23	0.00	0.00	0.00	0.00			0.00	0.31	0.00	0.00
	36000	0.00	0.00	0.00	0.16	0.00			0.00	0.00	0.00	0.00
	36611	0.00	0.00	0.00	0.00	0.18			0.00	0.00	0.00	0.00
	36790	0.11	0.00	0.00	0.00	0.00			0.00	0.00	0.00	0.00
	37000	0.11	0.00	0.00	0.00	0.00			0.00	0.00	0.00	0.00
	37467	0.11	0.00	0.00	0.00	0.00			0.00	0.00	0.00	0.00
	37500	0.11	0.00	0.00	0.00	0.00			0.00	0.00	0.00	0.00
	38000	0.00	0.00	0.21	0.00	0.00			0.00	0.00	0.00	0.10
	39404	0.11	0.00	0.00	0.00	0.00			0.00	0.00	0.00	0.00
	40000	0.23	0.87	0.21	0.00	0.00			0.00	0.00	0.00	0.10
	40600	0.11	0.00	0.00	0.00	0.00			0.00	0.00	0.00	0.00
	41000	0.00	0.44	0.00	0.00	0.00			0.00	0.00	0.00	0.00
	42000	0.00	0.00	0.21	0.00	0.00			0.00	0.00	0.00	0.00
	43000	0.11	0.44	0.00	0.00	0.00			0.15	0.00	0.00	0.00
	43500	0.00	0.00	0.21	0.00	0.00			0.00	0.00	0.00	0.00
	44000	0.00	0.00	0.21	0.00	0.00			0.00	0.00	0.00	0.00
	45000	0.00	0.00	0.21	0.00	0.00			0.00	0.00	0.00	0.10
	46000	0.11	0.44	0.00	0.00	0.00			0.00	0.00	0.00	0.00
	46500	0.00	0.44	0.00	0.00	0.00			0.00	0.00	0.00	0.00
	50000	0.23	1.31	0.42	0.16	0.18			0.00	0.00	0.20	0.10
	52000	0.00	0.00	0.00	0.00	0.00			0.00	0.00	0.00	0.20
	53215	0.11	0.00	0.00	0.00	0.00			0.00	0.00	0.00	0.00
	55000	0.00	0.00	0.42	0.16	0.00			0.00	0.00	0.00	0.00
	56000	0.00	0.00	0.21	0.00	0.00			0.00	0.00	0.00	0.00
	57000	0.00	0.00	0.21	0.00	0.00			0.00	0.00	0.00	0.00
	60000	0.00	0.44	0.21	0.00	0.18			0.00	0.00	0.00	0.00
	60400	0.11	0.00	0.00	0.00	0.00			0.00	0.00	0.00	0.00
	63000	0.00	0.00	0.00	0.00	0.00			0.00	0.00	0.00	0.10
	66000	0.00	0.00	0.21	0.00	0.00			0.00	0.00	0.00	0.00
	68000	0.00	0.44	0.00	0.16	0.00			0.00	0.00	0.00	0.00
	70000	0.11	0.44	0.42	0.00	0.00			0.00	0.00	0.00	0.00
	74000	0.00	0.44	0.00	0.00	0.00			0.00	0.00	0.00	0.00
	75000	0.00	0.00	0.00	0.16	0.00			0.00	0.00	0.20	0.00
	80000	0.00	0.00	0.42	0.00	0.00			0.00	0.00	0.00	0.00
	81000	0.00	0.00	0.21	0.00	0.00			0.00	0.00	0.00	0.00
	84165	0.00	0.00	0.00	0.00	0.18			0.00	0.00	0.00	0.00
	87000	0.11	0.00	0.00	0.00	0.00			0.00	0.00	0.00	0.00
	95000	0.00	0.00	0.00	0.16	0.00			0.00	0.00	0.00	0.00

変数名	値名	調査国										
		1 日本	2 韓国	3 米国	4 ドイツ	5 中国	6 ロシア	7 フィリピン	8 トルコ	9 ブラジル	10 バングラデシュ	11 日本2
	97000	0.11	0.00	0.00	0.00	0.00		0.00	0.00	0.00	0.00	
	100000	0.11	0.87	0.42	0.31	0.00		0.31	0.00	0.00	0.20	0.33
	101000	0.00	0.00	0.21	0.00	0.00		0.00	0.00	0.00	0.00	
	104709	0.11	0.00	0.00	0.00	0.00		0.00	0.00	0.00	0.00	
	112000	0.00	0.00	0.21	0.00	0.00		0.00	0.00	0.00	0.00	
	112300	0.00	0.44	0.00	0.00	0.00		0.00	0.00	0.00	0.00	
	120000	0.34	0.00	0.00	0.00	0.00		0.00	0.00	0.00	0.00	
	127000	0.11	0.00	0.00	0.00	0.00		0.00	0.00	0.00	0.00	
	130000	0.23	0.00	0.00	0.16	0.00		0.00	0.00	0.00	0.00	
	137000	0.00	0.00	0.21	0.00	0.00		0.00	0.00	0.00	0.00	
	140000	0.00	0.00	0.21	0.00	0.00		0.00	0.00	0.00	0.00	
	141000	0.00	0.00	0.00	0.16	0.00		0.00	0.00	0.00	0.00	
	150000	0.11	0.44	0.00	0.16	0.00		0.00	0.00	0.00	0.10	
	160000	0.11	0.00	0.42	0.00	0.00		0.00	0.00	0.00	0.00	
	165000	0.00	0.00	0.21	0.00	0.00		0.00	0.00	0.00	0.00	
	172000	0.00	0.00	0.21	0.00	0.00		0.00	0.00	0.00	0.00	
	197000	0.00	0.00	0.21	0.00	0.00		0.00	0.00	0.00	0.00	
	200000	0.11	0.00	0.21	0.00	0.00		0.00	0.00	0.00	0.00	
	200015	0.00	0.00	0.00	0.00	0.00		0.00	0.00	0.00	0.10	
	210000	0.00	0.00	0.21	0.00	0.00		0.00	0.00	0.00	0.00	0.11
	220000	0.11	0.00	0.21	0.16	0.00		0.00	0.00	0.00	0.00	
	230000	0.23	0.00	0.00	0.00	0.00		0.00	0.00	0.00	0.00	
	235000	0.00	0.44	0.00	0.00	0.00		0.00	0.00	0.00	0.00	
	240000	0.00	0.00	0.21	0.00	0.00		0.00	0.00	0.00	0.00	
	245389	0.00	0.00	0.00	0.00	0.00		0.00	0.00	0.00	0.10	
	247000	0.00	0.00	0.00	0.16	0.00		0.00	0.00	0.00	0.00	
	250000	0.11	0.00	0.21	0.00	0.00		0.00	0.00	0.00	0.10	
	283000	0.00	0.00	0.21	0.00	0.00		0.00	0.00	0.00	0.00	
	300000	0.00	0.00	1.25	0.16	0.18		0.00	0.00	0.20	0.00	0.11
	330000	0.00	0.00	0.42	0.00	0.00		0.00	0.00	0.00	0.00	
	350000	0.00	0.00	0.21	0.00	0.00		0.00	0.00	0.00	0.00	
	400000	0.00	0.00	0.63	0.00	0.00		0.00	0.00	0.00	0.00	
	448389	0.11	0.00	0.00	0.00	0.00		0.00	0.00	0.00	0.00	
	450000	0.11	0.00	0.00	0.00	0.00		0.00	0.00	0.00	0.00	
	500000	0.00	0.00	0.42	0.00	0.00		0.00	0.00	0.00	0.00	
	600000	0.00	0.00	0.63	0.00	0.00		0.00	0.00	0.00	0.00	
	601572	0.11	0.00	0.00	0.00	0.00		0.00	0.00	0.00	0.00	
	650000	0.00	0.00	0.00	0.16	0.00		0.00	0.00	0.00	0.00	
	700000	0.00	0.00	0.00	0.00	0.00		0.00	0.31	0.00	0.00	
	747336	0.11	0.00	0.00	0.00	0.00		0.00	0.00	0.00	0.00	
	750000	0.00	0.00	0.21	0.00	0.00		0.00	0.00	0.00	0.00	
	837756	0.00	0.00	0.21	0.00	0.00		0.00	0.00	0.00	0.00	
	900000	0.00	0.44	0.21	0.00	0.00		0.00	0.00	0.00	0.00	
	970000	0.11	0.00	0.00	0.00	0.00		0.00	0.00	0.00	0.00	
	1000000	0.00	0.00	1.04	0.00	0.00		0.46	0.00	0.00	0.00	
	1200000	0.00	0.00	0.21	0.00	0.00		0.00	0.00	0.00	0.00	
	1300000	0.00	0.00	0.21	0.00	0.00		0.00	0.00	0.00	0.10	
	1400000	0.00	0.00	0.21	0.00	0.00		0.00	0.00	0.00	0.00	
	1500000	0.00	0.00	0.00	0.00	0.00		0.00	0.00	0.00	0.10	
	1600000	0.00	0.00	0.00	0.00	0.00		0.00	0.00	0.20	0.00	
	1800000	0.00	0.00	0.21	0.00	0.00		0.00	0.00	0.00	0.00	
	2000000	0.11	0.00	0.00	0.16	0.00		0.00	0.00	0.20	0.00	
	2200000	0.00	0.44	0.00	0.00	0.00		0.00	0.00	0.00	0.00	
	2700000	0.00	0.44	0.00	0.00	0.00		0.00	0.00	0.00	0.00	
	2800000	0.00	0.00	0.21	0.00	0.00		0.00	0.00	0.00	0.00	
	3500000	0.00	0.00	0.00	0.00	0.00		0.15	0.00	0.00	0.00	
	3501400	0.00	0.00	0.00	0.00	0.00		0.00	0.00	0.20	0.00	
	5413769	0.11	0.00	0.00	0.00	0.00		0.00	0.00	0.00	0.00	
	8000000	0.00	0.00	0.00	0.16	0.00		0.00	0.00	0.00	0.00	
	9000000	0.00	0.00	0.21	0.00	0.00		0.00	0.00	0.00	0.10	
	10000000	0.00	0.00	0.21	0.00	0.00		0.00	0.00	0.00	0.00	
	16000000	0.00	0.00	0.00	0.00	0.00		0.00	0.00	0.20	0.00	
	65000000	0.00	0.00	0.21	0.00	0.00		0.00	0.00	0.00	0.00	
	97000000	0.00	0.00	0.21	0.00	0.00		0.00	0.00	0.00	0.00	
j_q323b 団体会員数 (現在) (元データ)	0	10.43	0.00	14.25	78.38	35.60		0.00	65.22	0.00	89.65	8.84
	1	1.91	3.88	0.66	2.33	2.20		2.56	0.00	65.99	1.09	2.67
	2	1.17	4.85	0.44	1.09	1.47		7.69	0.00	13.20	0.50	1.63
	3	1.03	0.97	1.10	0.78	0.92		5.13	0.00	1.52	1.09	1.28
	4	0.88	4.85	0.66	0.62	1.28		5.13	0.00	2.03	0.30	1.63
	5	1.32	2.91	1.10	0.93	1.28		2.56	0.00	3.55	0.30	2.79
	6	1.76	2.91	0.44	0.31	1.28		0.00	0.00	1.02	0.30	1.98
	7	1.03	3.88	0.44	0.31	0.55		0.00	0.00	0.00	0.10	1.40
	8	1.17	2.91	0.22	0.00	1.83		5.13	0.00	0.00	0.10	1.05
	9	1.17	0.00	0.66	0.31	0.92		0.00	0.00	0.00	0.20	0.93
	10	1.47	2.91	1.75	0.93	0.92		2.56	0.00	1.52	0.20	2.21
	11	0.59	0.00	0.44	0.00	0.18		0.00	0.00	0.00	0.20	1.16
	12	0.88	0.00	0.88	0.47	0.73		2.56	0.00	0.51	0.40	1.63
	13	0.73	0.97	0.22	0.31	0.37		0.00	0.00	0.00	0.00	1.16
	14	0.59	0.97	0.00	0.62	1.10		7.69	0.00	0.51	0.00	1.16

変数名	値名	調査国										
		1 日本	2 韓国	3 米国	4 ドイツ	5 中国	6 ロシア	7 フィリピン	8 トルコ	9 ブラジル	10 バングラデシュ	11 日本2
	15	1.17	3.88	1.54	0.62	0.37		0.00	0.00	0.51	0.10	2.09
	16	0.88	0.97	0.44	0.47	0.73		0.00	0.00	0.00	0.10	1.16
	17	0.44	0.97	0.22	0.16	0.37		0.00	0.00	0.00	0.10	1.28
	18	0.88	0.97	0.44	0.00	0.55		0.00	0.00	0.51	0.20	1.16
	19	0.73	0.97	0.66	0.31	1.10		0.00	0.00	0.00	0.10	0.35
	20	1.32	1.94	1.32	0.47	1.47		5.13	8.70	0.00	0.40	1.63
	21	0.29	0.97	0.00	0.16	0.55		0.00	0.00	0.00	0.30	0.70
	22	0.88	0.97	0.22	0.16	0.92		2.56	0.00	0.00	0.30	0.81
	23	0.59	0.00	0.44	0.00	0.92		2.56	0.00	0.00	0.10	2.09
	24	0.00	0.00	0.22	0.00	0.37		2.56	0.00	0.00	0.00	0.81
	25	0.29	0.97	1.54	0.47	0.55		2.56	0.00	0.00	0.20	1.05
	26	0.44	0.00	0.44	0.47	0.00		0.00	0.00	0.00	0.00	0.81
	27	0.44	0.00	0.22	0.31	1.28		0.00	0.00	0.00	0.00	0.70
	28	1.03	0.97	0.22	0.00	0.00		2.56	0.00	0.00	0.20	0.58
	29	0.59	0.97	0.22	0.00	0.18		0.00	0.00	0.51	0.00	0.58
	30	1.32	2.91	1.54	0.62	1.83		0.00	0.00	1.52	0.10	1.74
	31	0.88	0.00	0.22	0.00	0.37		0.00	0.00	0.00	0.00	0.35
	32	0.44	0.00	0.44	0.00	1.47		0.00	0.00	0.00	0.00	1.16
	33	0.73	0.00	0.22	0.00	0.73		0.00	0.00	0.51	0.00	0.58
	34	0.44	0.00	0.66	0.00	0.55		0.00	0.00	0.00	0.00	0.81
	35	0.59	0.97	1.75	0.00	0.55		0.00	0.00	0.00	0.00	0.58
	36	0.59	0.00	0.00	0.00	0.55		2.56	0.00	0.00	0.00	0.93
	37	0.29	0.00	0.00	0.00	0.00		0.00	0.00	0.00	0.10	0.58
	38	0.15	1.94	0.22	0.00	1.10		0.00	0.00	0.00	0.10	0.58
	39	0.88	0.00	0.22	0.00	0.37		0.00	0.00	0.00	0.00	0.93
	40	0.59	1.94	1.97	0.16	0.37		0.00	0.00	0.51	0.20	1.16
	41	0.00	0.00	0.00	0.00	0.18		0.00	0.00	0.00	0.00	0.58
	42	0.44	0.00	0.44	0.00	0.37		0.00	0.00	0.00	0.00	0.47
	43	0.73	0.00	0.66	0.00	0.18		2.56	0.00	0.00	0.00	0.70
	44	1.17	0.97	0.22	0.00	0.00		0.00	0.00	0.00	0.00	
	45	0.59	0.97	0.66	0.00	1.10		0.00	0.00	0.00	0.10	0.93
	46	0.29	0.00	0.00	0.00	0.00		0.00	0.00	0.00	0.00	0.58
	47	2.50	0.00	0.00	0.00	0.18		0.00	0.00	0.00	0.10	2.91
	48	0.44	0.97	0.00	0.00	0.18		0.00	0.00	0.00	0.00	0.35
	49	0.15	0.00	0.00	0.16	0.18		0.00	0.00	0.00	0.00	0.35
	50	1.17	0.97	2.85	0.16	1.28		5.13	4.35	0.51	0.00	1.51
	51	0.29	0.00	0.22	0.00	0.18		0.00	0.00	0.00	0.00	0.81
	52	0.15	0.00	0.44	0.16	0.37		5.13	0.00	0.00	0.00	0.23
	53	0.29	0.00	0.22	0.16	0.18		2.56	0.00	0.00	0.10	0.81
	54	0.44	1.94	0.00	0.00	0.37		0.00	0.00	0.51	0.00	0.58
	55	0.59	0.00	0.44	0.00	0.37		0.00	0.00	0.00	0.00	0.23
	56	0.73	0.00	0.22	0.00	0.37		0.00	0.00	0.00	0.00	0.35
	57	0.15	0.00	0.00	0.00	0.00		0.00	0.00	0.00	0.00	0.12
	58	0.44	0.00	0.00	0.00	0.37		0.00	0.00	0.00	0.00	0.58
	59	0.29	0.00	0.00	0.00	0.18		0.00	0.00	0.51	0.00	0.70
	60	0.44	0.00	0.66	0.16	0.73		0.00	0.00	0.00	0.30	0.70
	61	0.00	0.00	0.22	0.00	0.37		0.00	0.00	0.00	0.00	0.12
	62	0.44	0.00	0.44	0.00	0.55		0.00	0.00	0.00	0.00	0.35
	63	0.29	0.00	0.22	0.00	0.00		0.00	0.00	0.00	0.00	0.35
	64	0.59	0.00	0.22	0.16	0.00		0.00	0.00	0.00	0.00	0.70
	65	0.73	0.00	0.66	0.16	0.00		0.00	0.00	0.00	0.10	0.47
	66	0.29	0.00	0.00	0.00	0.37		0.00	0.00	0.00	0.00	0.23
	67	0.15	0.00	0.44	0.16	0.37		0.00	0.00	0.00	0.00	0.12
	68	0.44	0.00	0.22	0.00	0.00		0.00	0.00	0.00	0.00	0.12
	69	0.29	0.00	0.00	0.00	0.18		0.00	0.00	0.00	0.00	0.12
	70	0.88	2.91	0.22	0.16	0.37		2.56	4.35	0.00	0.00	0.93
	71	0.15	0.00	0.00	0.00	0.00		0.00	0.00	0.00	0.00	0.12
	72	0.00	0.00	0.22	0.16	0.37		0.00	0.00	0.00	0.00	0.12
	73	0.15	0.00	0.00	0.16	0.00		2.56	0.00	0.00	0.00	0.12
	75	0.29	0.00	0.66	0.00	0.00		0.00	0.00	0.00	0.00	0.47
	76	0.00	0.00	0.00	0.00	0.37		0.00	0.00	0.00	0.00	0.35
	77	0.00	0.00	0.00	0.00	0.18		0.00	0.00	0.00	0.00	0.23
	78	0.15	0.00	0.00	0.00	0.55		0.00	0.00	0.00	0.00	
	79	0.15	0.00	0.00	0.00	0.18		0.00	0.00	0.00	0.00	0.12
	80	0.88	0.97	0.66	0.00	1.10		0.00	0.00	1.52	0.10	0.81
	81	0.00	0.00	0.00	0.00	0.18		0.00	0.00	0.00	0.00	0.12
	82	0.00	0.97	0.22	0.00	0.18		0.00	0.00	0.00	0.00	0.23
	83	0.00	0.00	0.44	0.00	0.37		0.00	0.00	0.00	0.00	0.12
	84	0.29	0.00	0.00	0.16	0.00		0.00	0.00	0.00	0.00	0.35
	85	1.03	0.00	0.44	0.00	0.37		0.00	0.00	0.00	0.00	0.23
	86	0.00	0.00	0.00	0.00	0.18		0.00	0.00	0.00	0.00	0.35
	87	0.15	0.00	0.22	0.00	0.00		0.00	0.00	0.00	0.00	0.47
	88	0.15	0.00	0.00	0.00	0.00		0.00	0.00	0.00	0.00	0.12
	89	0.15	0.00	0.22	0.00	0.18		0.00	0.00	0.00	0.00	0.23
	90	0.29	0.00	0.66	0.00	0.55		0.00	4.35	0.00	0.00	0.23
	91	0.00	0.00	0.00	0.00	0.00		0.00	0.00	0.00	0.10	
	92	0.15	0.00	0.00	0.00	0.00		0.00	0.00	0.00	0.00	0.12
	93	0.29	0.00	0.22	0.00	0.00		0.00	0.00	0.00	0.00	0.12
	95	0.29	0.00	0.22	0.00	0.18		0.00	0.00	0.00	0.00	0.23
	96	0.29	0.00	0.00	0.00	0.18		0.00	0.00	0.00	0.00	0.58

変数名	値名	調査国										
		1 日本	2 韓国	3 米国	4 ドイツ	5 中国	6 ロシア	7 フィリピン	8 トルコ	9 ブラジル	10 バングラデシュ	11 日本2
	97	0.00	0.00	0.00	0.00	0.55		0.00	0.00	0.00	0.00	0.00
	98	0.15	0.97	0.00	0.00	0.00		0.00	0.00	0.00	0.00	0.12
	99	0.00	0.00	0.00	0.00	0.00		0.00	0.00	0.00	0.30	0.12
	100	0.73	2.91	2.19	0.31	0.92		2.56	0.00	0.00	0.10	1.16
	101	0.15	0.00	0.00	0.00	0.18		0.00	0.00	0.00	0.10	
	102	0.44	0.00	0.00	0.00	0.37		0.00	0.00	0.00	0.00	
	103	0.00	0.00	0.00	0.00	0.18		0.00	0.00	0.00	0.00	0.23
	105	0.29	0.97	0.00	0.00	0.18		0.00	0.00	0.00	0.00	
	106	0.15	0.00	0.00	0.00	0.00		0.00	0.00	0.00	0.00	0.35
	107	0.00	0.00	0.00	0.00	0.18		0.00	0.00	0.00	0.00	
	108	0.29	0.00	0.00	0.00	0.00		0.00	0.00	0.00	0.00	0.12
	110	0.73	0.00	1.10	0.16	0.37		0.00	0.00	0.00	0.00	0.47
	111	0.00	0.00	0.00	0.00	0.18		0.00	0.00	0.00	0.00	
	112	0.44	0.00	0.00	0.00	0.00		0.00	0.00	0.00	0.00	0.12
	114	0.00	0.00	0.22	0.00	0.18		0.00	0.00	0.00	0.00	0.23
	115	0.15	0.00	0.00	0.00	0.00		0.00	0.00	0.00	0.00	0.12
	116	0.29	0.00	0.00	0.16	0.18		2.56	0.00	0.00	0.00	0.23
	117	0.00	0.00	0.00	0.00	0.18		0.00	0.00	0.00	0.00	
	118	0.15	0.00	0.00	0.16	0.00		0.00	0.00	0.00	0.00	
	119	0.29	0.00	0.00	0.00	0.18		0.00	0.00	0.00	0.00	0.23
	120	0.29	0.97	0.66	0.16	0.00		0.00	0.00	1.02	0.10	0.58
	121	0.00	0.00	0.00	0.00	0.18		0.00	0.00	0.00	0.00	0.12
	122	0.15	0.00	0.00	0.00	0.00		0.00	0.00	0.00	0.00	0.12
	123	0.15	0.00	0.00	0.00	0.18		0.00	0.00	0.00	0.00	0.12
	127	0.44	0.00	0.00	0.16	0.00		0.00	0.00	0.00	0.00	0.12
	128	0.15	0.00	0.00	0.00	0.00		0.00	0.00	0.00	0.00	0.12
	130	0.44	0.00	0.22	0.00	0.37		0.00	0.00	0.00	0.00	0.35
	131	0.00	0.00	0.22	0.00	0.00		0.00	0.00	0.00	0.00	
	134	0.15	0.00	0.00	0.00	0.00		0.00	0.00	0.00	0.00	0.12
	135	0.15	0.00	0.00	0.00	0.00		0.00	0.00	0.00	0.00	
	138	0.00	0.00	0.00	0.16	0.18		0.00	0.00	0.00	0.00	
	140	0.59	0.00	0.44	0.16	0.00		0.00	0.00	0.00	0.00	0.23
	141	0.15	0.00	0.00	0.00	0.00		0.00	0.00	0.00	0.00	0.23
	143	0.15	0.00	0.00	0.00	0.00		0.00	0.00	0.00	0.00	0.12
	145	0.29	0.00	0.00	0.00	0.00		0.00	0.00	0.00	0.00	0.23
	146	0.00	0.00	0.00	0.00	0.55		0.00	0.00	0.00	0.00	
	148	0.29	0.00	0.00	0.00	0.00		0.00	0.00	0.00	0.00	0.35
	149	0.15	0.00	0.00	0.00	0.00		0.00	0.00	0.00	0.00	0.12
	150	1.17	0.00	0.88	0.62	0.37		2.56	0.00	0.51	0.00	0.81
	151	0.15	0.00	0.00	0.00	0.00		0.00	0.00	0.00	0.00	0.12
	152	0.00	0.00	0.22	0.16	0.00		0.00	0.00	0.00	0.00	0.12
	153	0.15	0.97	0.22	0.00	0.18		0.00	0.00	0.00	0.00	
	154	0.59	0.00	0.00	0.00	0.00		0.00	0.00	0.00	0.00	0.23
	155	0.15	0.00	0.00	0.00	0.00		0.00	0.00	0.00	0.00	0.12
	156	0.15	0.00	0.00	0.00	0.00		0.00	0.00	0.00	0.00	
	157	0.29	0.00	0.00	0.00	0.00		0.00	0.00	0.00	0.00	
	158	0.15	0.00	0.44	0.00	0.00		0.00	0.00	0.00	0.00	0.12
	159	0.15	0.00	0.00	0.00	0.00		0.00	0.00	0.00	0.00	0.12
	160	0.15	0.97	0.22	0.00	0.00		0.00	0.00	0.00	0.00	0.23
	162	0.00	0.00	0.22	0.00	0.00		0.00	0.00	0.00	0.00	0.12
	164	0.29	0.00	0.00	0.00	0.00		0.00	0.00	0.00	0.00	0.23
	165	0.00	0.00	0.44	0.00	0.00		0.00	0.00	0.00	0.00	0.12
	166	0.29	0.00	0.00	0.00	0.00		0.00	0.00	0.00	0.00	0.23
	167	0.29	0.00	0.00	0.00	0.00		0.00	0.00	0.00	0.00	
	170	0.15	1.94	0.00	0.00	0.37		0.00	0.00	0.00	0.00	0.12
	174	0.15	0.00	0.00	0.00	0.18		0.00	0.00	0.00	0.00	0.35
	175	0.00	0.00	0.22	0.00	0.18		0.00	0.00	0.00	0.00	
	179	0.15	0.00	0.00	0.00	0.00		0.00	0.00	0.00	0.00	0.23
	180	0.29	0.00	0.22	0.00	0.73		0.00	0.00	0.00	0.10	0.35
	183	0.15	0.00	0.00	0.00	0.00		0.00	0.00	0.00	0.00	
	184	0.15	0.00	0.00	0.00	0.18		0.00	0.00	0.00	0.00	
	185	0.15	0.00	0.00	0.00	0.00		0.00	0.00	0.00	0.00	
	186	0.15	0.00	0.00	0.00	0.00		0.00	0.00	0.00	0.00	
	188	0.15	0.00	0.00	0.00	0.00		0.00	0.00	0.00	0.00	0.35
	190	0.15	0.00	0.00	0.00	0.00		0.00	0.00	0.00	0.00	
	191	0.15	0.00	0.00	0.00	0.00		0.00	0.00	0.00	0.00	
	192	0.00	0.00	0.00	0.16	0.18		0.00	0.00	0.00	0.00	
	195	0.00	0.00	0.22	0.00	0.00		0.00	0.00	0.00	0.00	
	197	0.00	0.00	0.00	0.00	0.18		0.00	0.00	0.00	0.00	0.12
	198	0.15	0.00	0.00	0.00	0.00		0.00	0.00	0.00	0.00	
	200	1.03	2.91	4.17	0.16	0.55		0.00	0.00	0.51	0.20	1.16
	203	0.00	0.00	0.00	0.00	0.18		0.00	0.00	0.00	0.00	
	208	0.15	0.00	0.00	0.00	0.00		0.00	0.00	0.00	0.00	
	209	0.15	0.00	0.00	0.00	0.00		0.00	0.00	0.00	0.00	
	210	0.29	0.00	0.22	0.00	0.00		0.00	0.00	0.00	0.00	0.12
	212	0.00	0.00	0.22	0.00	0.00		0.00	0.00	0.00	0.00	
	213	0.15	0.00	0.00	0.00	0.00		0.00	0.00	0.00	0.00	0.12
	215	0.15	0.00	0.22	0.00	0.00		0.00	0.00	0.00	0.00	0.12
	216	0.15	0.00	0.00	0.00	0.00		0.00	0.00	0.00	0.00	0.12
	217	0.15	0.00	0.00	0.00	0.00		0.00	0.00	0.00	0.00	0.12

変数名	値名	調査国										
		1 日本	2 韓国	3 米国	4 ドイツ	5 中国	6 ロシア	7 フィリピン	8 トルコ	9 ブラジル	10 バングラデシュ	11 日本2
218		0.15	0.00	0.22	0.00	0.00		0.00	0.00	0.00	0.00	
220		0.59	0.00	0.00	0.00	0.18		0.00	0.00	0.00	0.00	0.23
222		0.15	0.00	0.00	0.00	0.00		0.00	0.00	0.00	0.00	
224		0.15	0.00	0.00	0.00	0.18		0.00	0.00	0.00	0.00	
225		0.15	0.00	0.44	0.00	0.00		0.00	0.00	0.00	0.00	0.35
228		0.00	0.00	0.22	0.00	0.00		0.00	0.00	0.00	0.00	
230		0.44	0.00	0.22	0.00	0.18		0.00	0.00	0.00	0.00	
233		0.15	0.00	0.00	0.00	0.00		0.00	0.00	0.00	0.00	0.12
234		0.15	0.00	0.00	0.00	0.00		0.00	0.00	0.00	0.00	0.12
235		0.00	0.00	0.22	0.00	0.18		0.00	0.00	0.00	0.00	
236		0.15	0.00	0.00	0.00	0.00		0.00	0.00	0.00	0.10	
240		0.00	0.00	0.22	0.00	0.18		0.00	0.00	0.00	0.00	0.23
245		0.00	0.00	0.22	0.00	0.00		2.56	0.00	0.00	0.00	
246		0.15	0.00	0.00	0.00	0.00		0.00	0.00	0.00	0.00	0.23
250		0.59	0.97	1.32	0.00	0.18		0.00	0.00	0.00	0.00	0.23
253		0.00	0.00	0.00	0.00	0.18		0.00	0.00	0.00	0.00	
255		0.00	0.00	0.00	0.00	0.18		0.00	0.00	0.00	0.00	
257		0.00	0.00	0.00	0.00	0.18		0.00	0.00	0.00	0.00	
258		0.15	0.00	0.00	0.00	0.00		0.00	0.00	0.00	0.00	0.12
260		0.44	0.00	0.00	0.00	0.00		0.00	0.00	0.00	0.00	0.35
265		0.00	0.00	0.00	0.16	0.00		0.00	0.00	0.00	0.00	
268		0.15	0.00	0.00	0.00	0.00		0.00	0.00	0.00	0.00	
269		0.00	0.00	0.00	0.00	0.18		0.00	0.00	0.00	0.00	
270		0.15	0.00	0.44	0.00	0.00		0.00	0.00	0.00	0.00	0.70
279		0.15	0.00	0.00	0.00	0.00		0.00	0.00	0.00	0.00	
280		0.15	0.97	0.44	0.16	0.55		0.00	0.00	0.00	0.10	
284		0.00	0.00	0.00	0.00	0.37		0.00	0.00	0.00	0.00	
290		0.15	0.00	0.00	0.00	0.00		0.00	0.00	0.00	0.00	
291		0.15	0.00	0.00	0.00	0.00		0.00	0.00	0.00	0.00	0.12
294		0.00	0.97	0.00	0.00	0.00		0.00	0.00	0.00	0.00	0.12
295		0.15	0.00	0.22	0.00	0.00		0.00	0.00	0.00	0.00	
300		0.44	2.91	3.51	0.47	0.00		0.00	8.70	0.00	0.10	0.70
301		0.00	0.00	0.22	0.00	0.00		0.00	0.00	0.00	0.00	0.12
305		0.15	0.00	0.00	0.00	0.18		0.00	0.00	0.00	0.00	
310		0.15	0.00	0.00	0.00	0.18		0.00	0.00	0.00	0.00	0.12
315		0.00	0.00	0.22	0.00	0.00		0.00	0.00	0.00	0.00	0.12
320		0.15	0.00	0.00	0.00	0.00		0.00	0.00	0.00	0.00	
330		0.29	0.00	0.00	0.00	0.00		0.00	0.00	0.00	0.00	0.12
340		0.15	0.00	0.22	0.16	0.00		0.00	0.00	0.00	0.00	0.12
350		0.29	0.00	0.66	0.16	0.00		0.00	0.00	0.00	0.10	
357		0.15	0.00	0.00	0.00	0.00		0.00	0.00	0.00	0.00	
368		0.15	0.00	0.00	0.00	0.00		0.00	0.00	0.00	0.00	
370		0.15	0.00	0.22	0.16	0.00		0.00	0.00	0.00	0.00	0.23
371		0.15	0.00	0.00	0.00	0.00		0.00	0.00	0.00	0.00	0.12
375		0.00	0.00	0.00	0.16	0.00		0.00	0.00	0.00	0.00	
376		0.15	0.00	0.00	0.00	0.00		0.00	0.00	0.00	0.00	
380		0.15	0.00	0.00	0.00	0.00		0.00	0.00	0.00	0.00	
385		0.00	0.00	0.00	0.00	0.00		0.00	0.00	0.51	0.00	
386		0.15	0.00	0.00	0.00	0.18		0.00	0.00	0.00	0.00	
392		0.00	0.00	0.00	0.00	0.18		0.00	0.00	0.00	0.00	
395		0.15	0.00	0.00	0.00	0.00		0.00	0.00	0.00	0.00	
397		0.00	0.00	0.00	0.00	0.18		0.00	0.00	0.00	0.00	
400		0.29	0.97	0.66	0.47	0.00		0.00	0.00	0.51	0.00	0.70
405		0.15	0.00	0.00	0.00	0.00		0.00	0.00	0.00	0.00	
416		0.00	0.00	0.22	0.00	0.00		0.00	0.00	0.00	0.00	
420		0.15	0.00	0.00	0.16	0.18		0.00	0.00	0.00	0.00	
425		0.00	0.00	0.22	0.00	0.00		0.00	0.00	0.00	0.00	
426		0.15	0.00	0.00	0.00	0.00		0.00	0.00	0.00	0.00	0.12
430		0.15	0.00	0.22	0.00	0.18		0.00	0.00	0.00	0.00	0.23
433		0.15	0.00	0.00	0.00	0.00		0.00	0.00	0.00	0.00	0.12
439		0.00	0.00	0.00	0.00	0.18		0.00	0.00	0.00	0.00	
440		0.00	0.00	0.22	0.00	0.00		0.00	0.00	0.00	0.00	
450		0.29	0.97	0.66	0.00	0.18		0.00	0.00	0.00	0.00	0.35
452		0.15	0.00	0.00	0.00	0.00		0.00	0.00	0.00	0.00	
453		0.15	0.00	0.00	0.00	0.00		0.00	0.00	0.00	0.00	
459		0.00	0.00	0.00	0.00	0.18		0.00	0.00	0.00	0.00	
460		0.15	0.00	0.00	0.00	0.18		0.00	0.00	0.00	0.00	0.12
465		0.00	0.00	0.00	0.00	0.18		0.00	0.00	0.00	0.00	
468		0.15	0.00	0.00	0.00	0.00		0.00	0.00	0.00	0.00	
470		0.15	0.00	0.22	0.00	0.00		0.00	0.00	0.00	0.00	
480		0.29	0.00	0.00	0.00	0.00		0.00	0.00	0.00	0.00	
482		0.00	0.00	0.22	0.00	0.00		0.00	0.00	0.00	0.00	
493		0.00	0.00	0.00	0.00	0.18		0.00	0.00	0.00	0.00	
496		0.15	0.00	0.00	0.00	0.00		0.00	0.00	0.00	0.00	
497		0.15	0.00	0.00	0.00	0.00		0.00	0.00	0.00	0.00	
500		0.73	0.00	1.54	0.47	0.18		2.56	0.00	0.00	0.10	
509		0.00	0.00	0.22	0.00	0.00		0.00	0.00	0.00	0.00	
517		0.15	0.00	0.00	0.00	0.00		0.00	0.00	0.00	0.00	
520		0.15	0.00	0.00	0.00	0.18		0.00	0.00	0.00	0.00	
525		0.15	0.00	0.00	0.00	0.00		0.00	4.35	0.00	0.00	



変数名	値名	調査国										
		1 日本	2 韓国	3 米国	4 ドイツ	5 中国	6 ロシア	7 フィリピン	8 トルコ	9 ブラジル	10 バングラデシュ	11 日本2
	527	0.00	0.00	0.00	0.00	0.18		0.00	0.00	0.00	0.00	
	550	0.00	0.00	0.00	0.16	0.18		0.00	0.00	0.00	0.00	0.12
	553	0.00	0.00	0.00	0.00	0.18		0.00	0.00	0.00	0.00	
	558	0.15	0.00	0.00	0.00	0.00		0.00	0.00	0.00	0.00	
	560	0.00	0.00	0.00	0.16	0.00		0.00	0.00	0.00	0.00	0.12
	566	0.15	0.00	0.00	0.00	0.00		0.00	0.00	0.00	0.00	
	570	0.00	0.00	0.22	0.00	0.00		0.00	0.00	0.00	0.00	
	575	0.00	0.00	0.22	0.00	0.00		0.00	0.00	0.00	0.00	
	579	0.00	0.00	0.00	0.00	0.18		0.00	0.00	0.00	0.00	
	580	0.00	0.00	0.22	0.00	0.00		0.00	0.00	0.00	0.00	
	600	0.15	0.00	1.10	0.00	0.18		0.00	0.00	0.00	0.00	0.12
	630	0.15	0.00	0.00	0.00	0.00		0.00	0.00	0.00	0.00	
	634	0.00	0.97	0.00	0.00	0.00		0.00	0.00	0.00	0.00	
	640	0.15	0.00	0.00	0.00	0.00		0.00	0.00	0.00	0.00	
	650	0.29	0.00	0.44	0.00	0.00		0.00	0.00	0.00	0.00	0.12
	660	0.00	0.00	0.22	0.00	0.00		0.00	0.00	0.00	0.00	
	669	0.15	0.00	0.00	0.00	0.00		0.00	0.00	0.00	0.00	
	670	0.15	0.97	0.00	0.00	0.00		0.00	0.00	0.00	0.00	
	677	0.15	0.00	0.00	0.00	0.00		0.00	0.00	0.00	0.00	
	680	0.00	0.00	0.22	0.00	0.00		0.00	0.00	0.00	0.00	
	685	0.15	0.00	0.00	0.00	0.00		0.00	0.00	0.00	0.00	
	686	0.15	0.00	0.00	0.00	0.00		0.00	0.00	0.00	0.00	
	700	0.00	0.97	0.66	0.00	0.18		0.00	0.00	0.00	0.10	
	725	0.15	0.00	0.00	0.00	0.00		0.00	0.00	0.00	0.00	0.12
	730	0.15	0.00	0.00	0.00	0.00		0.00	0.00	0.00	0.00	
	750	0.15	0.00	0.66	0.00	0.00		0.00	0.00	0.00	0.00	
	766	0.15	0.00	0.00	0.00	0.00		0.00	0.00	0.00	0.00	
	771	0.15	0.00	0.00	0.00	0.00		0.00	0.00	0.00	0.00	
	784	0.00	0.00	0.00	0.00	0.18		0.00	0.00	0.00	0.00	
	788	0.00	0.00	0.22	0.00	0.00		0.00	0.00	0.00	0.00	
	800	0.00	0.00	0.44	0.00	0.18		0.00	0.00	0.00	0.10	
	803	0.15	0.00	0.00	0.00	0.00		0.00	0.00	0.00	0.00	
	806	0.15	0.00	0.00	0.00	0.00		0.00	0.00	0.00	0.00	
	820	0.15	0.00	0.00	0.00	0.00		0.00	0.00	0.00	0.00	
	826	0.00	0.00	0.22	0.00	0.00		0.00	0.00	0.00	0.00	
	830	0.15	0.00	0.00	0.00	0.00		0.00	0.00	0.00	0.00	
	838	0.00	0.00	0.22	0.00	0.00		0.00	0.00	0.00	0.00	
	851	0.15	0.00	0.00	0.00	0.00		0.00	0.00	0.00	0.00	
	890	0.15	0.00	0.00	0.00	0.00		0.00	0.00	0.00	0.00	
	900	0.15	0.00	0.00	0.00	0.00		0.00	0.00	0.00	0.00	0.12
	948	0.15	0.00	0.00	0.00	0.00		0.00	0.00	0.00	0.00	
	963	0.00	0.00	0.00	0.00	0.18		0.00	0.00	0.00	0.00	
	970	0.00	0.97	0.00	0.00	0.00		0.00	0.00	0.00	0.00	
	1000	0.29	0.00	1.54	0.00	0.00		0.00	0.00	0.00	0.00	0.12
	1036	0.15	0.00	0.00	0.00	0.00		0.00	0.00	0.00	0.00	
	1039	0.00	0.00	0.00	0.00	0.18		0.00	0.00	0.00	0.00	
	1048	0.00	0.00	0.22	0.00	0.00		0.00	0.00	0.00	0.00	
	1065	0.15	0.00	0.00	0.00	0.00		0.00	0.00	0.00	0.00	
	1089	0.15	0.00	0.00	0.00	0.00		0.00	0.00	0.00	0.00	
	1100	0.29	0.97	0.66	0.00	0.00		0.00	0.00	0.00	0.00	0.12
	1150	0.00	0.00	0.22	0.00	0.00		0.00	0.00	0.00	0.00	
	1165	0.15	0.00	0.00	0.00	0.00		0.00	0.00	0.00	0.00	
	1200	0.00	0.00	1.10	0.00	0.00		0.00	0.00	0.00	0.00	0.35
	1266	0.15	0.00	0.00	0.00	0.00		0.00	0.00	0.00	0.00	
	1297	0.15	0.00	0.00	0.00	0.00		0.00	0.00	0.00	0.00	
	1300	0.29	0.00	0.00	0.00	0.37		0.00	0.00	0.00	0.00	0.12
	1303	0.15	0.00	0.00	0.00	0.00		0.00	0.00	0.00	0.00	
	1400	0.00	0.97	1.32	0.00	0.00		0.00	0.00	0.00	0.00	
	1409	0.15	0.00	0.00	0.00	0.00		0.00	0.00	0.00	0.00	
	1500	0.29	0.97	0.22	0.00	0.00		0.00	0.00	0.00	0.00	0.12
	1514	0.15	0.00	0.00	0.00	0.00		0.00	0.00	0.00	0.00	
	1515	0.15	0.00	0.00	0.00	0.00		0.00	0.00	0.00	0.00	
	1530	0.15	0.00	0.00	0.00	0.00		0.00	0.00	0.00	0.00	
	1550	0.15	0.00	0.00	0.00	0.00		0.00	0.00	0.00	0.00	
	1600	0.00	0.00	0.22	0.00	0.18		0.00	0.00	0.00	0.00	
	1700	0.00	0.00	0.44	0.16	0.37		0.00	0.00	0.00	0.00	
	1800	0.00	0.00	0.44	0.31	0.00		0.00	0.00	0.00	0.00	
	1888	0.00	0.00	0.00	0.00	0.00		2.56	0.00	0.00	0.00	
	1916	0.15	0.00	0.00	0.00	0.00		0.00	0.00	0.00	0.00	
	1917	0.15	0.00	0.00	0.00	0.00		0.00	0.00	0.00	0.00	
	2000	0.15	0.97	1.75	0.16	0.18		0.00	0.00	0.00	0.00	0.23
	2007	0.00	0.00	0.00	0.00	0.18		0.00	0.00	0.00	0.00	
	2022	0.15	0.00	0.00	0.00	0.00		0.00	0.00	0.00	0.00	
	2056	0.15	0.00	0.00	0.00	0.00		0.00	0.00	0.00	0.00	
	2100	0.00	0.00	0.22	0.00	0.00		0.00	0.00	0.00	0.00	
	2200	0.00	0.00	0.00	0.00	0.18		0.00	0.00	0.00	0.00	
	2300	0.00	0.97	0.22	0.00	0.00		0.00	0.00	0.00	0.00	
	2331	0.00	0.00	0.22	0.00	0.00		0.00	0.00	0.00	0.00	
	2380	0.00	0.00	0.22	0.00	0.00		0.00	0.00	0.00	0.00	

変数名	値名	調査国										
		1 日本	2 韓国	3 米国	4 ドイツ	5 中国	6 ロシア	7 フィリピン	8 トルコ	9 ブラジル	10 バングラデシュ	11 日本2
	2400	0.00	0.97	0.00	0.00	0.00		0.00	0.00	0.00	0.00	
	2434	0.15	0.00	0.00	0.00	0.00		0.00	0.00	0.00	0.00	
	2500	0.00	0.00	0.22	0.00	0.00		0.00	0.00	0.00	0.00	
	2600	0.15	0.00	0.00	0.00	0.00		0.00	0.00	0.00	0.00	0.12
	2655	0.15	0.00	0.00	0.00	0.00		0.00	0.00	0.00	0.00	
	2788	0.00	0.97	0.00	0.00	0.00		0.00	0.00	0.00	0.00	
	2800	0.00	0.00	0.00	0.00	0.00		0.00	0.00	0.00	0.10	
	3000	0.00	0.00	0.88	0.31	0.18		0.00	0.00	0.00	0.00	
	3100	0.00	0.00	0.44	0.00	0.00		0.00	0.00	0.00	0.00	
	3232	0.15	0.00	0.00	0.00	0.00		0.00	0.00	0.00	0.00	
	3500	0.00	0.00	0.22	0.00	0.00		0.00	0.00	0.00	0.00	
	3828	0.15	0.00	0.00	0.00	0.00		0.00	0.00	0.00	0.00	
	3900	0.15	0.00	0.00	0.00	0.00		0.00	0.00	0.00	0.00	
	4000	0.00	0.00	1.10	0.00	0.00		0.00	0.00	0.00	0.00	0.12
	4200	0.00	0.00	0.22	0.00	0.00		0.00	0.00	0.00	0.00	
	4400	0.00	0.00	0.22	0.00	0.00		0.00	0.00	0.00	0.00	
	5000	0.00	1.94	0.44	0.00	0.00		2.56	0.00	0.00	0.00	0.12
	5228	0.15	0.00	0.00	0.00	0.00		0.00	0.00	0.00	0.00	
	5300	0.00	0.00	0.22	0.00	0.00		0.00	0.00	0.00	0.00	
	5400	0.00	0.00	0.22	0.00	0.00		0.00	0.00	0.00	0.00	
	5600	0.00	0.00	0.22	0.00	0.00		0.00	0.00	0.00	0.00	
	5925	0.15	0.00	0.00	0.00	0.00		0.00	0.00	0.00	0.00	
	6000	0.15	0.00	0.22	0.16	0.18		0.00	0.00	0.00	0.10	
	6100	0.15	0.00	0.00	0.00	0.00		0.00	0.00	0.00	0.00	
	6500	0.00	0.00	0.22	0.00	0.00		0.00	0.00	0.00	0.00	
	7300	0.15	0.00	0.00	0.00	0.00		0.00	0.00	0.00	0.00	
	8000	0.00	0.00	0.22	0.00	0.00		0.00	0.00	0.00	0.10	
	10000	0.15	0.00	0.00	0.00	0.00		0.00	0.00	0.00	0.00	
	11200	0.00	0.00	0.22	0.00	0.00		0.00	0.00	0.00	0.00	
	12000	0.00	0.97	0.00	0.00	0.00		0.00	0.00	0.00	0.00	
	13000	0.15	0.00	0.00	0.00	0.00		0.00	0.00	0.00	0.00	
	13096	0.15	0.00	0.00	0.00	0.00		0.00	0.00	0.00	0.00	
	15270	0.15	0.00	0.00	0.00	0.00		0.00	0.00	0.00	0.00	
	17000	0.00	0.00	0.22	0.00	0.00		0.00	0.00	0.00	0.00	
	18000	0.15	0.00	0.00	0.00	0.00		0.00	0.00	0.00	0.00	
	25000	0.00	0.00	0.22	0.00	0.00		0.00	0.00	0.00	0.00	
	32000	0.00	0.00	0.00	0.00	0.18		0.00	0.00	0.00	0.00	
	35000	0.00	0.00	0.00	0.00	0.00		0.00	0.00	0.00	0.10	
	50000	0.15	0.00	0.00	0.00	0.00		0.00	0.00	0.00	0.00	
	60000	0.00	0.00	0.22	0.00	0.00		0.00	0.00	0.00	0.00	
	70000	0.00	0.97	0.00	0.00	0.00		0.00	0.00	0.00	0.00	
	400000	0.00	0.00	0.44	0.00	0.00		0.00	0.00	0.00	0.00	
	550000	0.00	0.00	0.22	0.00	0.00		0.00	0.00	0.00	0.00	
	2500000	0.00	0.00	0.00	0.00	0.00		0.00	0.00	0.00	0.10	
	3000000	0.00	0.00	0.22	0.00	0.00		0.00	0.00	0.00	0.00	
j_q323c 所属人数合計 (現在) (元データ)	0	14.47	0.00			58.27		0.00	0.00	0.00		10.69
	1	0.00	0.00			0.18		1.04	0.00	50.00		
	2	0.78	0.00			0.00		0.00	0.00	4.88		0.29
	3	0.26	0.00			0.00		0.00	0.00	1.22		0.58
	4	0.26	0.00			0.00		0.00	0.00	0.00		0.29
	5	0.26	0.00			0.18		0.00	0.00	2.44		
	6	0.00	1.33			0.00		0.00	0.00	1.22		0.29
	7	0.00	0.00			0.18		1.04	0.00	0.00		
	8	0.26	0.00			0.18		0.00	0.00	0.00		
	9	0.26	0.00			0.00		0.00	0.00	1.22		0.29
	10	0.78	0.67			0.18		0.00	0.00	0.00		1.45
	11	0.00	1.33			0.00		1.04	0.00	1.22		
	12	0.26	0.67			0.00		0.00	0.00	0.00		0.87
	13	0.26	0.00			0.18		0.00	0.00	0.00		
	14	0.00	0.00			0.18		0.00	0.00	0.00		0.29
	15	0.78	1.33			0.18		0.00	0.00	1.22		0.58
	17	0.26	1.33			0.18		0.00	0.00	0.00		
	18	0.26	0.00			0.00		1.04	0.00	0.00		0.87
	20	0.26	0.67			0.00		2.08	20.00	2.44		0.58
	21	0.00	0.00			0.18		0.00	0.00	0.00		
	25	0.00	0.67			0.00		2.08	0.00	0.00		0.87
	28	0.00	0.67			0.00		0.00	0.00	0.00		0.58
	29	0.26	0.00			0.00		0.00	0.00	0.00		
	30	0.26	2.00			0.18		3.13	0.00	0.00		0.87
	31	0.26	0.00			0.00		0.00	0.00	0.00		
	32	0.26	0.00			0.00		0.00	0.00	0.00		0.29
	34	0.00	0.00			0.00		1.04	0.00	0.00		0.58
	35	0.00	0.00			0.00		1.04	0.00	0.00		0.29
	36	0.00	0.00			0.18		0.00	0.00	0.00		
	38	0.00	0.67			0.00		0.00	0.00	0.00		0.29
	40	0.26	1.33			0.55		4.17	0.00	1.22		0.87
	45	0.00	0.00			0.18		0.00	0.00	0.00		
	47	0.26	0.00			0.00		0.00	0.00	0.00		0.29
	48	0.00	0.00			0.18		1.04	0.00	0.00		

変数名	値名	調査国										
		1 日本	2 韓国	3 米国	4 ドイツ	5 中国	6 ロシア	7 フィリピン	8 トルコ	9 ブラジル	10 バングラデシュ	11 日本2
	50	0.00	1.33			1.10		3.13	0.00	1.22		2.02
	51	0.00	0.00			0.18		0.00	0.00	0.00		0.29
	52	0.00	0.00			0.18		0.00	0.00	0.00		
	55	0.52	0.67			0.18		0.00	0.00	0.00		0.29
	56	0.00	0.00			0.18		0.00	0.00	0.00		0.29
	57	0.00	0.00			0.18		0.00	0.00	0.00		0.29
	58	0.00	0.00			0.18		0.00	0.00	0.00		
	59	0.00	0.00			0.18		1.04	0.00	0.00		
	60	0.00	1.33			0.18		4.17	0.00	0.00		0.58
	61	0.00	0.00			0.18		1.04	0.00	0.00		
	62	0.00	0.00			0.18		0.00	0.00	0.00		0.29
	65	0.00	1.33			0.00		0.00	0.00	0.00		
	68	0.00	0.67			0.00		1.04	0.00	0.00		
	70	0.00	0.00			0.37		2.08	0.00	0.00		0.87
	71	0.26	0.00			0.00		0.00	0.00	0.00		0.58
	72	0.26	0.00			0.00		0.00	0.00	0.00		
	73	0.00	0.00			0.18		0.00	0.00	0.00		0.29
	75	0.26	0.00			0.37		1.04	0.00	0.00		
	76	0.00	0.00			0.18		0.00	0.00	0.00		0.29
	78	0.00	0.00			0.18		0.00	0.00	0.00		
	80	0.26	2.00			0.92		4.17	0.00	1.22		0.58
	83	0.26	0.00			0.00		0.00	0.00	0.00		
	87	0.00	0.00			0.37		0.00	0.00	0.00		
	88	0.00	0.00			0.18		0.00	0.00	0.00		0.29
	89	0.52	0.00			0.00		0.00	0.00	0.00		
	90	0.00	0.00			0.18		0.00	0.00	0.00		0.58
	94	0.26	0.00			0.00		0.00	0.00	0.00		
	95	0.00	0.00			0.18		2.08	0.00	0.00		
	96	0.26	0.00			0.18		0.00	0.00	0.00		0.29
	97	0.26	0.00			0.00		0.00	0.00	0.00		
	100	1.03	1.33			0.37		2.08	0.00	4.88		1.45
	101	0.00	0.00			0.37		0.00	0.00	0.00		
	102	0.00	0.00			0.37		0.00	0.00	0.00		
	103	0.26	0.00			0.00		0.00	0.00	0.00		
	105	0.26	0.00			0.00		0.00	0.00	0.00		
	107	0.00	0.00			0.37		0.00	0.00	0.00		
	108	0.26	0.00			0.37		0.00	0.00	0.00		
	110	0.26	0.00			0.18		1.04	0.00	0.00		
	112	0.26	0.00			0.00		0.00	0.00	0.00		
	116	0.26	0.00			0.00		0.00	0.00	0.00		
	117	0.00	0.00			0.37		0.00	0.00	0.00		
	119	0.26	0.00			0.00		0.00	0.00	0.00		0.29
	120	0.26	0.00			0.00		2.08	0.00	1.22		1.45
	123	0.00	0.00			0.18		0.00	0.00	0.00		
	128	0.00	0.00			0.00		1.04	0.00	0.00		
	129	0.00	0.00			0.18		0.00	0.00	0.00		
	130	0.00	0.67			0.37		0.00	0.00	0.00		0.29
	131	0.00	0.00			0.18		0.00	0.00	0.00		
	137	0.26	0.00			0.00		0.00	0.00	0.00		
	139	0.00	0.00			0.18		0.00	0.00	0.00		
	140	0.52	0.67			0.00		0.00	0.00	0.00		
	143	0.00	0.00			0.18		0.00	0.00	0.00		
	146	0.00	0.00			0.00		1.04	0.00	0.00		
	148	0.00	0.00			0.18		0.00	0.00	0.00		
	150	0.78	0.67			0.55		2.08	0.00	1.22		1.16
	151	0.52	0.00			0.00		1.04	0.00	0.00		
	153	0.00	0.67			0.18		0.00	0.00	0.00		
	157	0.00	0.00			0.00		1.04	0.00	0.00		
	160	0.00	0.00			0.18		0.00	0.00	0.00		1.16
	164	0.00	0.67			0.00		0.00	0.00	0.00		
	168	0.00	0.00			0.37		0.00	0.00	0.00		
	169	0.00	0.00			0.18		0.00	0.00	0.00		
	172	0.00	0.67			0.18		0.00	0.00	0.00		0.29
	174	0.00	0.00			0.18		0.00	0.00	0.00		
	175	0.00	0.00			0.18		0.00	0.00	0.00		
	180	0.00	0.67			0.00		1.04	0.00	0.00		0.58
	181	0.00	0.00			0.00		1.04	0.00	0.00		
	186	0.26	0.00			0.00		0.00	0.00	0.00		
	189	0.00	0.00			0.18		0.00	0.00	0.00		
	192	0.00	0.00			0.18		0.00	0.00	0.00		
	200	0.78	2.00			0.74		5.21	0.00	2.44		3.18
	205	0.00	0.00			0.18		0.00	0.00	0.00		
	207	0.26	0.00			0.00		0.00	0.00	0.00		
	210	0.00	0.00			0.18		0.00	0.00	0.00		1.16
	216	0.00	0.00			0.18		0.00	0.00	0.00		
	218	0.52	0.00			0.00		0.00	0.00	0.00		
	220	0.26	0.00			0.00		0.00	0.00	0.00		0.58
	230	0.26	0.67			0.00		0.00	0.00	0.00		0.29
	232	0.00	0.00			0.37		0.00	0.00	0.00		
	237	0.00	0.00			0.37		0.00	0.00	0.00		

変数名	値名	調査国										
		1 日本	2 韓国	3 米国	4 ドイツ	5 中国	6 ロシア	7 フィリピン	8 トルコ	9 ブラジル	10 バングラデシュ	11 日本2
243		0.00	0.67			0.00		0.00	0.00	0.00		
244		0.00	0.67			0.18		0.00	0.00	0.00		
249		0.00	0.00			0.00		0.00	0.00	1.22		
250		0.00	2.00			0.37		1.04	0.00	2.44		0.29
253		0.00	0.00			0.00		1.04	0.00	0.00		
255		0.26	0.00			0.00		0.00	0.00	0.00		
256		0.00	0.00			0.00		1.04	0.00	0.00		
260		0.26	0.00			0.00		0.00	0.00	0.00		
264		0.00	0.00			0.18		0.00	0.00	0.00		
265		0.26	0.00			0.00		0.00	0.00	0.00		
270		0.00	0.00			0.18		0.00	0.00	0.00		0.58
271		0.00	0.67			0.00		0.00	0.00	0.00		
280		0.26	0.00			0.55		0.00	0.00	0.00		
281		0.00	0.00			0.00		0.00	0.00	1.22		
289		0.00	0.00			0.18		0.00	0.00	0.00		
290		0.26	0.00			0.00		0.00	0.00	0.00		0.29
299		0.26	0.00			0.00		0.00	0.00	0.00		0.29
300		0.26	0.67			0.37		7.29	0.00	2.44		3.18
312		0.00	0.00			0.18		0.00	0.00	0.00		
313		0.00	0.00			0.18		0.00	0.00	0.00		
316		0.26	0.00			0.00		0.00	0.00	0.00		
320		0.00	0.00			0.18		0.00	0.00	0.00		
323		0.26	0.00			0.00		0.00	0.00	0.00		
326		0.26	0.00			0.00		0.00	0.00	0.00		
331		0.26	0.00			0.00		0.00	0.00	0.00		
334		0.26	0.00			0.00		0.00	0.00	0.00		
340		0.00	0.00			0.18		0.00	0.00	0.00		
345		0.00	0.00			0.00		1.04	0.00	0.00		
350		0.52	1.33			0.00		2.08	0.00	0.00		0.58
355		0.00	0.00			0.18		0.00	0.00	0.00		
368		0.00	0.00			0.00		1.04	0.00	0.00		
375		0.00	0.00			0.00		0.00	0.00	1.22		
380		0.26	0.00			0.18		0.00	0.00	0.00		
385		0.26	0.00			0.00		0.00	0.00	0.00		
387		0.00	0.67			0.00		0.00	0.00	0.00		
400		0.52	0.00			0.18		0.00	0.00	1.22		1.16
407		0.26	0.00			0.00		0.00	0.00	0.00		
415		0.00	0.00			0.18		0.00	0.00	0.00		
439		0.00	0.00			0.18		0.00	0.00	0.00		
443		0.26	0.00			0.00		0.00	0.00	0.00		
450		0.00	0.00			0.37		0.00	0.00	0.00		0.29
452		0.00	0.00			0.18		0.00	0.00	0.00		
468		0.26	0.00			0.00		0.00	0.00	0.00		
471		0.26	0.00			0.00		0.00	0.00	0.00		
483		0.26	0.00			0.00		0.00	0.00	0.00		
493		0.00	0.00			0.18		0.00	0.00	0.00		
500		1.81	0.67			0.74		1.04	20.00	1.22		1.45
508		0.00	0.00			0.00		1.04	0.00	0.00		
512		0.26	0.00			0.00		0.00	0.00	0.00		
520		0.00	0.00			0.37		0.00	0.00	0.00		
525		0.00	0.00			0.00		0.00	20.00	0.00		
528		0.00	0.67			0.00		0.00	0.00	0.00		
530		0.00	1.33			0.00		0.00	0.00	0.00		0.58
547		0.26	0.00			0.00		0.00	0.00	0.00		
550		0.00	0.00			0.18		0.00	0.00	0.00		0.58
590		0.26	0.00			0.00		0.00	0.00	0.00		
600		0.52	0.67			0.92		3.13	0.00	1.22		0.58
605		0.00	0.00			0.18		0.00	0.00	0.00		
607		0.00	0.00			0.18		0.00	0.00	0.00		
608		0.00	0.00			0.18		0.00	0.00	0.00		
615		0.00	0.00			0.18		0.00	0.00	0.00		
630		0.26	0.00			0.00		0.00	0.00	0.00		
637		0.00	0.00			0.18		0.00	0.00	0.00		
655		0.00	0.67			0.00		0.00	0.00	0.00		
700		2.33	0.67			0.18		0.00	0.00	0.00		0.58
717		0.26	0.00			0.00		0.00	0.00	0.00		
733		0.00	0.00			0.18		0.00	0.00	0.00		0.29
740		0.00	0.67			0.00		0.00	0.00	0.00		
750		0.26	0.67			0.00		0.00	0.00	0.00		
780		0.00	0.00			0.18		0.00	0.00	0.00		
800		0.52	0.67			0.37		0.00	0.00	1.22		1.16
801		0.26	0.00			0.00		0.00	0.00	0.00		
803		0.00	0.00			0.18		0.00	0.00	0.00		
805		0.26	0.00			0.00		0.00	0.00	0.00		0.29
810		0.00	0.00			0.18		0.00	0.00	0.00		
820		0.00	0.67			0.00		0.00	0.00	0.00		
840		0.00	0.00			0.00		1.04	0.00	0.00		
850		0.52	0.00			0.18		0.00	0.00	0.00		
855		0.00	0.67			0.00		0.00	0.00	0.00		
900		0.52	0.67			0.00		0.00	0.00	0.00		0.58

変数名	値名	調査国										
		1 日本	2 韓国	3 米国	4 ドイツ	5 中国	6 ロシア	7 フィリピン	8 トルコ	9 ブラジル	10 バングラデシュ	11 日本2
937		0.26	0.00			0.00		0.00	0.00	0.00		
950		0.26	0.00			0.00		0.00	0.00	0.00		
980		0.26	0.00			0.00		0.00	0.00	0.00		
993		0.26	0.00			0.00		0.00	0.00	0.00		
1000		1.03	1.33			0.18		1.04	0.00	0.00		2.60
1020		0.26	0.00			0.18		1.04	0.00	0.00		
1039		0.00	0.00			0.18		0.00	0.00	0.00		
1050		0.26	0.00			0.00		0.00	0.00	0.00		0.29
1080		0.00	0.00			0.18		0.00	0.00	0.00		
1100		0.00	0.67			0.18		0.00	0.00	0.00		0.29
1127		0.00	0.00			0.18		0.00	0.00	0.00		
1130		0.26	0.00			0.00		0.00	0.00	0.00		
1150		0.26	0.00			0.00		0.00	0.00	0.00		
1156		0.00	0.00			0.18		0.00	0.00	0.00		
1200		1.03	0.00			0.18		0.00	0.00	0.00		0.87
1221		0.26	0.00			0.00		0.00	0.00	0.00		
1244		0.00	0.67			0.00		0.00	0.00	0.00		
1300		0.00	0.00			0.37		0.00	0.00	1.22		1.45
1320		0.26	0.00			0.00		0.00	0.00	0.00		
1344		0.00	0.00			0.18		0.00	0.00	0.00		
1463		0.00	0.00			0.18		0.00	0.00	0.00		
1480		0.26	0.00			0.00		0.00	0.00	0.00		
1487		0.26	0.00			0.00		0.00	0.00	0.00		
1500		0.78	4.00			0.00		0.00	20.00	0.00		1.16
1560		0.26	0.00			0.00		0.00	0.00	0.00		
1600		0.78	0.00			0.00		0.00	0.00	0.00		0.29
1659		0.00	0.67			0.00		0.00	0.00	0.00		
1680		0.00	0.00			0.18		0.00	0.00	0.00		
1700		0.00	0.67			0.00		0.00	0.00	0.00		0.29
1717		0.00	0.00			0.18		0.00	0.00	0.00		
1720		0.26	0.67			0.00		0.00	0.00	0.00		
1777		0.26	0.00			0.00		0.00	0.00	0.00		
1800		0.00	0.00			0.18		0.00	0.00	0.00		1.16
1801		0.00	0.67			0.00		0.00	0.00	0.00		
1870		0.00	0.67			0.00		0.00	0.00	0.00		
1888		0.00	0.00			0.00		1.04	0.00	0.00		
2000		1.55	1.33			0.00		0.00	0.00	1.22		2.89
2100		0.00	0.00			0.00		1.04	0.00	0.00		0.58
2176		0.00	0.67			0.00		0.00	0.00	0.00		
2200		0.00	0.00			0.18		0.00	0.00	2.44		
2280		0.00	0.00			0.18		0.00	0.00	0.00		
2300		0.00	1.33			0.00		0.00	0.00	0.00		0.29
2340		0.00	0.00			0.18		0.00	0.00	0.00		
2500		0.78	0.00			0.18		0.00	0.00	0.00		1.16
2633		0.26	0.00			0.00		0.00	0.00	0.00		
2650		0.00	0.67			0.00		0.00	0.00	0.00		
2663		0.26	0.00			0.00		0.00	0.00	0.00		
2670		0.26	0.00			0.00		0.00	0.00	0.00		
2700		0.26	0.00			0.00		0.00	0.00	0.00		
2701		0.26	0.00			0.00		0.00	0.00	0.00		
2800		0.52	0.00			0.00		0.00	0.00	0.00		0.58
2835		0.26	0.00			0.00		0.00	0.00	0.00		
2860		0.00	0.00			0.18		0.00	0.00	0.00		
2986		0.26	0.00			0.00		0.00	0.00	0.00		
3000		1.81	3.33			0.55		2.08	0.00	0.00		1.16
3159		0.00	0.00			0.18		0.00	0.00	0.00		
3205		0.00	0.00			0.18		0.00	0.00	0.00		
3228		0.00	0.00			0.00		1.04	0.00	0.00		
3300		0.26	0.00			0.00		0.00	0.00	0.00		0.29
3400		0.78	0.00			0.00		0.00	0.00	0.00		
3420		0.26	0.00			0.00		0.00	0.00	0.00		
3430		0.00	0.00			0.18		0.00	0.00	0.00		
3500		0.26	0.67			0.00		1.04	0.00	0.00		1.45
3600		0.26	0.00			0.18		0.00	0.00	0.00		0.29
3700		0.26	0.00			0.18		0.00	0.00	0.00		
3800		0.26	0.00			0.18		0.00	0.00	0.00		
4000		0.26	0.00			0.18		0.00	0.00	0.00		1.73
4033		0.26	0.00			0.00		0.00	0.00	0.00		
4100		0.00	0.00			0.18		0.00	0.00	0.00		0.29
4120		0.26	0.00			0.00		0.00	0.00	0.00		
4316		0.00	0.00			0.18		0.00	0.00	0.00		
4500		0.52	0.00			0.18		0.00	0.00	0.00		0.58
4510		0.00	0.00			0.18		0.00	0.00	0.00		
4600		0.00	0.00			0.18		0.00	0.00	0.00		
4800		0.00	0.00			0.18		0.00	0.00	0.00		
4987		0.00	0.00			0.18		0.00	0.00	0.00		
5000		2.07	1.33			0.55		1.04	0.00	0.00		1.16
5007		0.00	0.00			0.00		1.04	0.00	0.00		
5100		0.00	0.67			0.18		0.00	0.00	0.00		
5287		0.26	0.00			0.00		0.00	0.00	0.00		

変数名	値名	調査国										
		1 日本	2 韓国	3 米国	4 ドイツ	5 中国	6 ロシア	7 フィリピン	8 トルコ	9 ブラジル	10 バングラデシュ	11 日本2
	5300	0.26	0.00			0.00		0.00	0.00	0.00		0.29
	5400	0.00	0.67			0.00		0.00	0.00	0.00		
	5482	0.26	0.00			0.00		0.00	0.00	0.00		
	5700	0.26	0.00			0.00		0.00	0.00	0.00		
	5830	0.00	0.00			0.18		0.00	0.00	0.00		
	6000	1.29	1.33			0.18		0.00	0.00	0.00		0.87
	6100	0.00	0.00			0.18		0.00	0.00	0.00		
	6143	0.00	0.67			0.00		0.00	0.00	0.00		
	6400	0.26	0.00			0.18		0.00	0.00	0.00		0.29
	6700	0.26	0.00			0.00		0.00	0.00	0.00		
	6791	0.00	0.00			0.00		0.00	0.00	1.22		
	6800	0.52	0.00			0.00		0.00	0.00	0.00		
	6861	0.00	0.67			0.00		0.00	0.00	0.00		
	6900	0.00	0.00			0.18		0.00	0.00	0.00		0.29
	7000	0.52	0.67			0.18		2.08	0.00	0.00		0.29
	7100	0.00	0.00			0.18		0.00	0.00	0.00		
	7200	0.26	0.00			0.18		0.00	0.00	0.00		
	7300	0.00	0.00			0.00		0.00	0.00	1.22		
	7500	0.26	0.67			0.00		0.00	0.00	0.00		
	7777	0.26	0.00			0.00		0.00	0.00	0.00		
	7800	0.26	0.00			0.00		0.00	0.00	0.00		0.58
	7870	0.26	0.00			0.00		0.00	0.00	0.00		
	7954	0.00	0.00			0.18		0.00	0.00	0.00		
	8000	0.52	0.00			0.18		2.08	20.00	0.00		0.29
	8026	0.00	0.00			0.18		0.00	0.00	0.00		
	8300	0.26	0.00			0.00		0.00	0.00	0.00		
	8500	0.52	0.00			0.18		0.00	0.00	0.00		0.58
	8707	0.26	0.00			0.00		0.00	0.00	0.00		
	8830	0.26	0.00			0.00		0.00	0.00	0.00		
	8840	0.00	0.00			0.18		0.00	0.00	0.00		
	9000	0.00	0.67			0.00		0.00	0.00	0.00		0.87
	9180	0.26	0.00			0.00		0.00	0.00	0.00		
	9253	0.26	0.00			0.00		0.00	0.00	0.00		
	10000	1.29	2.00			0.18		0.00	0.00	0.00		2.60
	10110	0.00	0.67			0.00		0.00	0.00	0.00		
	10139	0.26	0.00			0.00		0.00	0.00	0.00		
	10189	0.26	0.00			0.00		0.00	0.00	0.00		
	10629	0.26	0.00			0.00		0.00	0.00	0.00		
	10900	0.26	0.00			0.00		0.00	0.00	0.00		0.29
	10905	0.26	0.00			0.00		0.00	0.00	0.00		
	11000	0.52	0.00			0.00		0.00	0.00	0.00		0.58
	12000	0.52	0.67			0.18		0.00	0.00	0.00		0.58
	12200	0.26	0.00			0.00		0.00	0.00	0.00		
	12702	0.00	0.00			0.18		0.00	0.00	0.00		
	12892	0.26	0.00			0.00		0.00	0.00	0.00		
	13000	0.78	0.00			0.37		0.00	0.00	0.00		0.58
	14000	0.00	0.67			0.00		1.04	0.00	0.00		0.29
	14440	0.26	0.00			0.00		0.00	0.00	0.00		
	14517	0.26	0.00			0.00		0.00	0.00	0.00		
	14773	0.00	0.67			0.00		0.00	0.00	0.00		
	15000	0.78	2.00			0.18		1.04	0.00	0.00		0.58
	15082	0.00	0.67			0.00		0.00	0.00	0.00		
	16000	0.26	0.00			0.18		0.00	0.00	0.00		0.29
	17000	0.52	0.00			0.00		0.00	0.00	0.00		
	17400	0.26	0.00			0.00		0.00	0.00	0.00		
	17500	0.00	0.00			0.18		0.00	0.00	0.00		
	17700	0.26	0.00			0.00		0.00	0.00	0.00		
	18864	0.26	0.00			0.00		0.00	0.00	0.00		
	19000	0.26	0.00			0.00		0.00	0.00	0.00		
	20000	0.78	3.33			0.18		2.08	0.00	0.00		1.45
	20100	0.00	0.67			0.00		0.00	0.00	0.00		
	20500	0.26	0.00			0.00		0.00	0.00	0.00		
	21000	0.26	0.00			0.18		0.00	0.00	0.00		
	22000	0.26	0.00			0.00		0.00	0.00	0.00		0.29
	23000	0.26	0.67			0.18		0.00	0.00	0.00		
	23707	0.00	0.00			0.18		0.00	0.00	0.00		
	24000	0.26	0.00			0.00		0.00	0.00	0.00		0.29
	24100	0.26	0.00			0.00		0.00	0.00	0.00		
	25000	0.26	0.67			0.00		0.00	0.00	0.00		1.45
	25500	0.26	0.00			0.00		0.00	0.00	0.00		
	27842	0.00	0.00			0.18		0.00	0.00	0.00		
	28000	0.26	0.00			0.00		0.00	0.00	0.00		
	29000	0.26	0.00			0.00		0.00	0.00	0.00		
	30000	0.78	1.33			0.37		0.00	0.00	0.00		1.45
	31000	0.26	0.00			0.18		0.00	0.00	0.00		
	32763	0.26	0.00			0.00		0.00	0.00	0.00		
	33800	0.26	0.00			0.00		0.00	0.00	0.00		
	35000	0.26	0.00			0.00		0.00	0.00	0.00		0.29
	36821	0.00	0.67			0.00		0.00	0.00	0.00		
	37000	0.00	0.67			0.00		0.00	0.00	0.00		0.29

変数名	値名	調査国										
		1 日本	2 韓国	3 米国	4 ドイツ	5 中国	6 ロシア	7 フィリピン	8 トルコ	9 ブラジル	10 バングラデシュ	11 日本2
	40000	0.78	0.67			0.18		0.00	0.00	0.00		0.87
	41000	0.00	0.67			0.00		0.00	0.00	0.00		
	43000	0.00	0.67			0.00		0.00	0.00	0.00		
	45000	0.26	0.00			0.00		0.00	0.00	0.00		0.58
	46500	0.00	0.67			0.00		0.00	0.00	0.00		
	50000	0.52	1.33			0.74		0.00	0.00	0.00		1.45
	60000	0.26	0.67			0.18		0.00	0.00	0.00		
	70000	0.00	0.67			0.00		0.00	0.00	0.00		0.29
	70072	0.26	0.00			0.00		0.00	0.00	0.00		
	71000	0.00	0.67			0.00		0.00	0.00	0.00		
	74300	0.00	0.67			0.00		0.00	0.00	0.00		
	80000	0.26	0.00			0.18		0.00	0.00	0.00		0.87
	87582	0.26	0.00			0.00		0.00	0.00	0.00		
	97000	0.26	0.00			0.00		0.00	0.00	0.00		
	100000	0.52	1.33			0.00		2.08	0.00	0.00		2.31
	113497	0.26	0.00			0.00		0.00	0.00	0.00		
	114000	0.00	0.00			0.18		0.00	0.00	0.00		
	120000	0.00	0.67			0.00		0.00	0.00	0.00		
	128800	0.00	0.00			0.18		0.00	0.00	0.00		
	130000	0.26	0.00			0.00		0.00	0.00	0.00		
	150000	0.52	0.67			0.00		0.00	0.00	0.00		0.29
	154445	0.26	0.00			0.00		0.00	0.00	0.00		
	160000	0.26	0.00			0.00		0.00	0.00	0.00		
	167228	0.26	0.00			0.00		0.00	0.00	0.00		
	175000	0.26	0.00			0.00		0.00	0.00	0.00		0.29
	180000	0.26	0.00			0.00		0.00	0.00	0.00		0.29
	200000	1.29	1.33			0.00		0.00	0.00	0.00		
	240000	0.52	0.67			0.00		0.00	0.00	0.00		
	256000	0.26	0.00			0.00		0.00	0.00	0.00		
	271000	0.26	0.00			0.00		0.00	0.00	0.00		
	280000	0.26	0.00			0.00		0.00	0.00	0.00		
	300000	0.26	0.00			0.00		0.00	0.00	0.00		0.58
	350000	0.26	0.00			0.37		0.00	0.00	0.00		
	400000	0.00	0.67			0.00		0.00	0.00	0.00		
	440000	0.26	0.00			0.00		0.00	0.00	0.00		
	500000	0.26	0.00			0.00		0.00	0.00	0.00		0.58
	512000	0.26	0.00			0.00		0.00	0.00	0.00		
	530000	0.26	0.00			0.00		0.00	0.00	0.00		
	580000	0.26	0.00			0.00		0.00	0.00	0.00		
	600000	0.26	0.00			0.00		0.00	0.00	0.00		0.58
	630000	0.26	0.00			0.00		0.00	0.00	0.00		
	723000	0.26	0.00			0.00		0.00	0.00	0.00		
	750000	0.26	0.00			0.00		0.00	0.00	0.00		
	900000	0.00	0.67			0.00		0.00	0.00	0.00		
	950000	0.26	0.00			0.00		0.00	0.00	0.00		
	1000000	0.52	0.67			0.00		1.04	0.00	0.00		0.29
	1200000	0.26	0.00			0.00		0.00	0.00	0.00		
	1400000	0.00	0.67			0.00		0.00	0.00	0.00		
	1500000	0.00	0.67			0.00		0.00	0.00	0.00		
	1610000	0.26	0.00			0.00		0.00	0.00	0.00		
	1750000	0.26	0.00			0.00		0.00	0.00	0.00		
	2400000	0.26	0.00			0.00		0.00	0.00	0.00		
	4000000	0.00	0.00			0.18		0.00	0.00	0.00		
	4500000	0.00	0.67			0.00		0.00	0.00	0.00		
	4800000	0.26	0.00			0.00		0.00	0.00	0.00		
	9000000	0.26	0.00			0.00		0.00	0.00	0.00		
	25000000	0.26	0.00			0.00		0.00	0.00	0.00		
	45000000	0.26	0.00			0.00		0.00	0.00	0.00		
j_q330a 常勤職員数 (元データ)	0	7.52	0.00	4.11	43.61		24.59	69.26	17.86	0.00	33.63	4.81
	1	13.28	11.36	8.07	9.66		2.73	3.43	34.18	17.29	4.98	17.08
	2	15.04	16.88	9.44	7.48		6.56	3.43	15.31	17.45	8.76	18.88
	3	12.00	9.74	7.00	5.30		5.19	1.72	5.61	14.02	10.25	13.11
	4	8.24	9.42	7.15	2.80		7.10	1.72	4.08	8.26	5.57	8.48
	5	6.88	6.82	6.09	2.96		9.84	3.56	6.63	7.01	7.36	5.53
	6	5.20	3.90	4.26	1.40		3.83	1.58	2.55	4.05	2.79	5.05
	7	3.04	2.60	1.67	2.02		3.01	1.45	1.53	2.65	2.39	3.01
	8	3.20	1.95	2.13	0.93		1.64	0.66	2.04	2.34	2.99	2.47
	9	2.40	0.97	3.35	0.16		0.82	0.40	1.02	0.62	1.99	2.29
	10	2.48	2.60	4.41	1.40		4.37	0.92	3.57	4.36	2.19	1.50
	11	1.68	0.97	0.91	0.16		0.82	0.53	0.51	0.78	1.49	1.86
	12	1.12	1.30	1.52	1.09		2.46	0.79	0.51	2.02	0.80	1.50
	13	1.04	1.30	0.91	0.47		0.55	0.26	0.00	0.47	0.80	1.08
	14	0.40	1.62	0.46	0.31		0.82	0.53	0.00	0.47	0.70	1.02
	15	1.92	1.62	1.83	0.62		5.19	1.06	1.53	1.71	0.70	1.32
	16	1.04	0.32	0.91	0.31		0.27	0.00	0.00	0.00	0.10	0.48
	17	0.56	1.62	0.61	0.31		0.55	0.40	0.00	0.47	0.50	0.42
	18	0.64	0.97	0.76	0.62		0.00	0.13	0.51	0.16	0.30	0.60
	19	0.56	0.32	0.30	0.00		0.00	0.40	0.00	0.00	0.00	0.42
	20	0.80	1.95	1.83	0.93		1.91	0.26	0.51	2.65	1.00	1.32

変数名	値名	調査国										
		1 日本	2 韓国	3 米国	4 ドイツ	5 中国	6 ロシア	7 フィリピン	8 トルコ	9 ブラジル	10 バングラデシュ	11 日本2
	21	0.32	1.30	0.61	0.47		0.00	0.26	0.00	0.16	0.60	0.48
	22	0.16	0.00	1.37	0.00		0.27	0.00	0.00	0.00	0.60	0.36
	23	0.48	0.00	0.91	0.47		0.27	0.40	0.00	0.31	0.00	0.42
	24	0.24	0.32	0.91	0.00		0.55	0.13	0.00	0.31	0.30	0.36
	25	0.64	0.65	1.37	1.09		1.09	0.53	0.00	0.47	1.09	0.30
	26	0.16	0.00	0.46	0.00		0.00	0.00	0.00	0.31	0.30	0.18
	27	0.32	0.65	0.46	0.16		0.00	0.13	0.00	0.16	0.20	0.24
	28	0.16	0.32	0.46	0.00		0.00	0.13	0.00	0.31	0.00	0.18
	29	0.08	0.00	0.00	0.00		0.00	0.00	0.00	0.16	0.20	0.06
	30	0.48	0.32	1.37	1.25		2.46	0.00	0.00	1.40	0.90	0.60
	31	0.24	0.32	0.30	0.16		0.00	0.13	0.00	0.16	0.00	0.18
	32	0.16	0.32	0.46	0.16		0.27	0.13	0.00	0.47	0.00	0.18
	33	0.16	0.00	0.30	0.31		0.00	0.00	0.00	0.00	0.10	0.24
	34	0.32	0.00	0.15	0.31		0.00	0.00	0.00	0.16	0.30	0.18
	35	0.24	0.32	0.91	0.78		0.55	0.26	0.00	0.31	0.00	0.12
	36	0.24	0.32	0.00	0.16		0.00	0.00	0.00	0.00	0.20	0.12
	37	0.16	0.32	0.46	0.00		0.00	0.00	0.00	0.00	0.20	0.12
	38	0.24	0.65	0.61	0.00		0.27	0.26	0.00	0.62	0.10	0.18
	39	0.08	0.00	0.00	0.00		0.00	0.00	0.00	0.16	0.00	
	40	0.08	0.65	1.07	1.25		1.37	0.00	1.02	0.93	0.20	0.36
	41	0.00	0.32	0.00	0.00		0.00	0.00	0.00	0.00	0.00	0.06
	42	0.08	0.32	0.15	0.16		0.00	0.13	0.00	0.00	0.00	0.12
	43	0.00	0.00	0.00	0.00		0.00	0.13	0.00	0.00	0.00	0.06
	44	0.00	0.00	0.00	0.00		0.00	0.00	0.00	0.00	0.10	0.12
	45	0.08	0.00	0.30	0.16		0.27	0.13	0.00	0.16	0.00	0.18
	46	0.08	0.00	0.30	0.00		0.00	0.13	0.00	0.00	0.00	0.12
	47	0.08	0.00	0.15	0.00		0.00	0.00	0.00	0.00	0.00	
	49	0.24	0.00	0.30	0.00		0.27	0.00	0.00	0.00	0.00	
	50	0.24	0.65	0.61	0.62		1.91	0.53	0.00	1.09	0.20	0.36
	52	0.00	0.00	0.30	0.00		0.00	0.00	0.00	0.00	0.10	
	53	0.00	0.00	0.00	0.16		0.00	0.00	0.00	0.00	0.00	0.06
	54	0.08	0.65	0.15	0.16		0.27	0.00	0.00	0.31	0.00	
	55	0.08	0.32	0.30	0.16		0.00	0.13	0.00	0.16	0.00	
	56	0.00	0.32	0.15	0.00		0.00	0.00	0.00	0.00	0.00	
	57	0.16	0.00	0.00	0.00		0.00	0.26	0.00	0.00	0.00	
	58	0.08	0.00	0.00	0.00		0.00	0.00	0.00	0.00	0.00	0.06
	59	0.00	0.00	0.00	0.00		0.00	0.13	0.00	0.00	0.00	0.06
	60	0.40	0.65	1.07	1.09		0.55	0.26	0.00	0.31	0.20	0.12
	62	0.00	0.32	0.00	0.00		0.00	0.00	0.00	0.00	0.00	
	63	0.00	0.00	0.00	0.00		0.00	0.00	0.00	0.00	0.10	
	64	0.00	0.00	0.15	0.00		0.00	0.13	0.00	0.16	0.00	0.06
	65	0.08	0.00	0.30	0.16		0.00	0.00	0.00	0.00	0.20	
	67	0.08	0.00	0.15	0.00		0.00	0.00	0.00	0.00	0.00	
	70	0.16	0.65	0.30	0.16		0.00	0.13	0.51	0.16	0.10	0.24
	72	0.08	0.00	0.00	0.00		0.00	0.00	0.00	0.00	0.00	0.06
	73	0.00	0.00	0.15	0.00		0.00	0.00	0.00	0.00	0.00	0.06
	75	0.00	0.32	0.61	0.00		0.00	0.00	0.00	0.00	0.00	0.06
	78	0.00	0.32	0.00	0.00		0.00	0.00	0.00	0.00	0.10	
	80	0.24	0.32	0.91	0.31		0.27	0.00	0.00	0.47	0.10	
	82	0.08	0.00	0.15	0.00		0.00	0.00	0.00	0.00	0.00	
	83	0.00	0.00	0.15	0.00		0.27	0.00	0.00	0.00	0.00	
	84	0.00	0.00	0.00	0.00		0.00	0.00	0.00	0.00	0.10	0.06
	85	0.08	0.32	0.30	0.31		0.00	0.13	0.00	0.00	0.00	
	86	0.08	0.00	0.00	0.16		0.00	0.00	0.00	0.00	0.00	
	90	0.16	0.32	0.61	0.16		0.00	0.13	0.00	0.00	0.00	
	92	0.00	0.00	0.00	0.00		0.00	0.00	0.00	0.16	0.00	
	93	0.00	0.00	0.15	0.00		0.00	0.00	0.00	0.00	0.00	
	95	0.00	0.00	0.15	0.00		0.00	0.00	0.00	0.00	0.00	
	96	0.16	0.00	0.00	0.00		0.00	0.00	0.00	0.00	0.00	
	98	0.08	0.00	0.00	0.00		0.00	0.00	0.00	0.00	0.00	
	99	0.08	0.00	0.00	0.00		0.00	0.00	0.00	0.00	0.10	
	100	0.24	0.32	1.07	0.78		1.64	0.40	0.00	0.16	0.40	0.18
	102	0.00	0.00	0.00	0.00		0.00	0.00	0.00	0.00	0.10	
	103	0.00	0.32	0.00	0.00		0.00	0.00	0.00	0.16	0.00	
	105	0.00	0.00	0.15	0.00		0.00	0.00	0.00	0.00	0.00	
	110	0.08	0.00	0.30	0.16		0.00	0.00	0.00	0.00	0.00	
	112	0.00	0.00	0.15	0.00		0.00	0.00	0.00	0.16	0.00	
	113	0.08	0.00	0.15	0.00		0.00	0.13	0.00	0.00	0.00	
	114	0.08	0.00	0.00	0.00		0.00	0.00	0.00	0.00	0.00	
	117	0.00	0.32	0.00	0.00		0.00	0.00	0.00	0.00	0.00	
	120	0.16	0.00	0.46	0.47		0.00	0.00	0.00	0.16	0.10	0.06
	121	0.08	0.00	0.00	0.00		0.00	0.00	0.00	0.00	0.00	
	124	0.00	0.00	0.15	0.00		0.00	0.00	0.00	0.00	0.00	
	125	0.00	0.32	0.30	0.00		0.00	0.13	0.00	0.00	0.20	
	130	0.08	0.32	0.15	0.47		0.00	0.00	0.00	0.00	0.00	0.06
	131	0.00	0.00	0.00	0.00		0.00	0.00	0.00	0.16	0.00	
	134	0.00	0.00	0.00	0.00		0.00	0.13	0.00	0.00	0.00	
	135	0.00	0.00	0.00	0.00		0.00	0.00	0.00	0.00	0.10	
	138	0.00	0.00	0.00	0.00		0.00	0.00	0.00	0.00	0.10	
	140	0.08	0.32	0.15	0.16		0.27	0.13	0.00	0.00	0.10	0.06



変数名	値名	調査国										
		1 日本	2 韓国	3 米国	4 ドイツ	5 中国	6 ロシア	7 フィリピン	8 トルコ	9 ブラジル	10 バングラデシュ	11 日本2
	141	0.00	0.32	0.00	0.00		0.00	0.00	0.00	0.00	0.00	
	142	0.08	0.00	0.00	0.00		0.00	0.00	0.00	0.00	0.00	
	143	0.00	0.32	0.00	0.00		0.00	0.00	0.00	0.00	0.10	
	149	0.00	0.00	0.00	0.00		0.00	0.00	0.00	0.16	0.00	
	150	0.08	0.00	0.76	0.47		0.00	0.13	0.00	0.16	0.20	
	155	0.00	0.00	0.15	0.00		0.00	0.00	0.00	0.00	0.00	
	160	0.00	0.00	0.30	0.47		0.00	0.00	0.00	0.00	0.00	0.06
	163	0.00	0.32	0.00	0.00		0.00	0.00	0.00	0.00	0.00	
	170	0.00	0.32	0.46	0.00		0.00	0.13	0.51	0.16	0.00	0.06
	172	0.08	0.00	0.00	0.00		0.00	0.00	0.00	0.00	0.00	
	175	0.00	0.00	0.61	0.00		0.00	0.00	0.00	0.00	0.00	
	176	0.08	0.00	0.00	0.00		0.00	0.00	0.00	0.00	0.00	0.06
	180	0.00	0.65	0.15	0.00		0.00	0.00	0.00	0.16	0.00	0.06
	185	0.08	0.00	0.00	0.00		0.00	0.00	0.00	0.00	0.00	
	186	0.00	0.00	0.00	0.00		0.00	0.00	0.00	0.00	0.10	
	187	0.08	0.00	0.00	0.00		0.00	0.00	0.00	0.00	0.00	
	188	0.08	0.00	0.00	0.00		0.00	0.00	0.00	0.00	0.00	
	190	0.00	0.00	0.00	0.16		0.00	0.00	0.00	0.00	0.00	
	200	0.32	0.32	0.61	0.00		1.64	0.00	0.00	0.31	0.10	0.12
	202	0.08	0.00	0.00	0.00		0.00	0.00	0.00	0.00	0.00	
	204	0.00	0.32	0.00	0.00		0.00	0.00	0.00	0.00	0.00	
	210	0.00	0.00	0.00	0.16		0.27	0.00	0.00	0.00	0.00	0.06
	211	0.00	0.32	0.00	0.00		0.00	0.00	0.00	0.16	0.00	
	220	0.00	0.00	0.00	0.00		0.00	0.00	0.00	0.00	0.10	
	225	0.00	0.00	0.15	0.00		0.00	0.00	0.00	0.00	0.00	
	227	0.00	0.00	0.00	0.00		0.00	0.00	0.00	0.00	0.10	
	230	0.08	0.00	0.15	0.00		0.00	0.00	0.00	0.00	0.00	
	231	0.08	0.00	0.00	0.00		0.00	0.00	0.00	0.00	0.00	
	240	0.00	0.00	0.30	0.00		0.00	0.00	0.00	0.00	0.00	
	245	0.00	0.32	0.00	0.00		0.00	0.00	0.00	0.00	0.00	
	250	0.16	0.00	0.15	0.00		0.00	0.13	0.00	0.16	0.30	0.06
	257	0.08	0.32	0.00	0.00		0.00	0.00	0.00	0.00	0.00	
	260	0.00	0.00	0.15	0.00		0.00	0.00	0.00	0.00	0.10	
	265	0.00	0.00	0.15	0.00		0.00	0.00	0.00	0.00	0.00	
	275	0.00	0.00	0.46	0.00		0.00	0.00	0.00	0.00	0.00	0.06
	283	0.00	0.00	0.00	0.00		0.00	0.00	0.00	0.16	0.10	
	290	0.00	0.00	0.15	0.00		0.00	0.00	0.00	0.00	0.00	
	294	0.00	0.00	0.00	0.00		0.00	0.00	0.00	0.00	0.10	
	300	0.16	0.32	0.61	0.47		0.55	0.00	0.00	0.47	0.40	0.06
	309	0.08	0.00	0.00	0.00		0.00	0.00	0.00	0.00	0.00	
	320	0.08	0.00	0.00	0.16		0.00	0.00	0.00	0.00	0.00	
	340	0.00	0.00	0.00	0.16		0.00	0.00	0.00	0.00	0.00	
	346	0.00	0.00	0.00	0.00		0.00	0.13	0.00	0.00	0.00	
	350	0.00	0.00	0.15	0.00		0.27	0.26	0.00	0.00	0.00	
	370	0.00	0.32	0.15	0.00		0.00	0.00	0.00	0.00	0.00	
	395	0.00	0.00	0.00	0.00		0.00	0.13	0.00	0.00	0.00	
	400	0.00	0.00	0.00	0.78		0.55	0.26	0.00	0.16	0.10	0.06
	415	0.08	0.00	0.00	0.00		0.00	0.00	0.00	0.00	0.00	
	420	0.00	0.00	0.00	0.16		0.00	0.00	0.00	0.00	0.00	
	426	0.00	0.00	0.00	0.00		0.00	0.00	0.00	0.00	0.10	
	430	0.00	0.00	0.00	0.00		0.00	0.13	0.00	0.00	0.00	
	446	0.08	0.00	0.00	0.00		0.00	0.00	0.00	0.00	0.00	
	450	0.00	0.32	0.15	0.00		0.00	0.00	0.00	0.00	0.00	
	461	0.00	0.00	0.00	0.00		0.00	0.00	0.00	0.00	0.10	
	475	0.00	0.00	0.15	0.00		0.00	0.00	0.00	0.00	0.00	
	485	0.00	0.00	0.00	0.00		0.00	0.00	0.00	0.00	0.10	
	486	0.00	0.00	0.15	0.00		0.00	0.00	0.00	0.00	0.00	
	500	0.00	0.32	0.61	0.16		0.82	0.13	0.00	0.00	0.00	
	510	0.00	0.00	0.00	0.00		0.00	0.00	0.00	0.16	0.00	
	540	0.00	0.00	0.15	0.00		0.00	0.00	0.00	0.00	0.00	
	550	0.08	0.00	0.00	0.00		0.00	0.00	0.00	0.00	0.00	
	580	0.00	0.00	0.00	0.00		0.00	0.00	0.00	0.00	0.10	
	585	0.00	0.00	0.00	0.16		0.00	0.00	0.00	0.00	0.00	
	600	0.00	0.00	0.00	0.31		0.00	0.00	0.00	0.00	0.00	
	625	0.00	0.00	0.00	0.00		0.27	0.00	0.00	0.00	0.00	
	630	0.00	0.00	0.00	0.00		0.00	0.00	0.00	0.00	0.10	
	640	0.00	0.00	0.15	0.00		0.00	0.00	0.00	0.00	0.00	
	650	0.00	0.00	0.00	0.00		0.00	0.13	0.00	0.00	0.00	
	660	0.08	0.00	0.00	0.00		0.00	0.00	0.00	0.00	0.00	
	668	0.00	0.00	0.15	0.00		0.00	0.00	0.00	0.00	0.00	
	700	0.00	0.00	0.00	0.16		0.00	0.00	0.00	0.00	0.10	
	740	0.00	0.32	0.00	0.00		0.00	0.00	0.00	0.00	0.00	
	750	0.00	0.00	0.15	0.00		0.00	0.00	0.00	0.00	0.00	
	800	0.08	0.00	0.30	0.31		0.27	0.00	0.00	0.00	0.00	
	900	0.00	0.00	0.00	0.00		0.00	0.00	0.00	0.00	0.10	
	1000	0.00	0.32	0.15	0.16		0.00	0.00	0.00	0.00	0.00	
	1088	0.00	0.00	0.00	0.00		0.00	0.00	0.00	0.16	0.00	
	1100	0.00	0.00	0.15	0.00		0.00	0.00	0.00	0.00	0.00	
	1200	0.00	0.00	0.00	0.16		0.00	0.00	0.00	0.31	0.20	
	1400	0.00	0.00	0.00	0.00		0.00	0.13	0.00	0.00	0.00	

変数名	値名	調査国										
		1 日本	2 韓国	3 米国	4 ドイツ	5 中国	6 ロシア	7 フィリピン	8 トルコ	9 ブラジル	10 バングラデシュ	11 日本2
	1500	0.00	0.65	0.00	0.16		0.00	0.13	0.00	0.00	0.00	
	1600	0.00	0.00	0.00	0.16		0.00	0.00	0.00	0.00	0.00	
	1700	0.00	0.00	0.15	0.00		0.00	0.00	0.00	0.00	0.00	
	1800	0.00	0.00	0.00	0.00		0.27	0.00	0.00	0.00	0.00	
	2000	0.00	0.32	0.00	0.00		0.00	0.00	0.00	0.00	0.00	
	2164	0.00	0.00	0.00	0.00		0.00	0.00	0.00	0.00	0.10	
	2166	0.00	0.00	0.15	0.00		0.00	0.00	0.00	0.00	0.00	
	2700	0.00	0.00	0.00	0.00		0.00	0.00	0.00	0.00	0.10	
	3000	0.00	0.65	0.00	0.00		0.00	0.00	0.00	0.00	0.10	
	3500	0.00	0.00	0.15	0.00		0.00	0.00	0.00	0.00	0.00	
	3600	0.00	0.00	0.15	0.00		0.00	0.00	0.00	0.00	0.00	
	4000	0.00	0.00	0.00	0.00		0.00	0.00	0.00	0.16	0.00	
	4800	0.08	0.00	0.00	0.00		0.00	0.00	0.00	0.00	0.00	
	5000	0.00	0.00	0.00	0.16		0.00	0.00	0.00	0.00	0.00	
	5200	0.00	0.00	0.00	0.00		0.00	0.00	0.00	0.16	0.00	
	5500	0.00	0.00	0.00	0.16		0.00	0.00	0.00	0.00	0.00	
	7000	0.00	0.00	0.00	0.00		0.00	0.00	0.00	0.16	0.00	
	8000	0.00	0.00	0.30	0.00		0.00	0.00	0.00	0.00	0.00	
	12000	0.00	0.00	0.00	0.16		0.00	0.00	0.00	0.00	0.00	
	32000	0.00	0.00	0.15	0.00		0.00	0.00	0.00	0.00	0.00	
	40000	0.00	0.32	0.00	0.00		0.00	0.00	0.00	0.00	0.00	
	60000	0.00	0.00	0.15	0.00		0.00	0.00	0.00	0.00	0.00	
j_q330b 非常勤職員数 (元データ)	0	45.65	2.50	15.32	51.56		51.38	80.51	42.25	0.00	81.29	23.05
	1	22.53	22.50	30.02	10.75		3.98	1.87	16.90	15.79	4.88	25.39
	2	10.73	15.63	19.25	10.90		4.59	2.40	5.63	18.25	3.38	14.56
	3	4.17	2.50	7.66	4.52		6.73	2.80	1.41	21.75	1.79	7.80
	4	2.62	5.00	4.35	2.65		5.81	0.93	0.00	7.37	0.60	4.16
	5	2.74	6.25	5.59	2.18		3.98	1.87	8.45	7.02	1.09	4.33
	6	2.38	3.75	1.45	1.40		1.83	0.40	0.00	2.81	1.09	2.69
	7	1.19	3.13	0.83	0.78		0.92	0.67	1.41	2.46	0.50	1.73
	8	0.72	1.88	1.04	0.78		0.92	0.13	1.41	1.75	1.00	1.39
	9	0.24	1.25	0.21	0.47		0.00	0.27	0.00	0.70	0.30	0.87
	10	1.43	6.88	3.31	3.12		5.20	2.27	5.63	5.96	0.70	2.43
	11	0.48	0.63	0.00	0.47		0.61	0.00	0.00	0.35	0.00	0.78
	12	0.72	1.88	0.00	0.16		0.31	0.13	0.00	1.75	0.20	0.43
	13	0.12	1.25	0.62	0.00		0.31	0.13	0.00	0.70	0.00	0.43
	14	0.12	0.00	0.00	0.47		0.31	0.27	0.00	0.70	0.10	0.69
	15	0.24	1.25	0.83	0.93		2.14	0.27	5.63	1.05	0.40	1.04
	16	0.24	0.00	0.21	0.16		0.31	0.27	0.00	0.35	0.00	0.43
	17	0.12	3.13	0.21	0.16		0.00	0.13	2.82	0.70	0.20	0.35
	18	0.00	0.63	0.00	0.00		0.00	0.00	0.00	0.00	0.00	0.35
	19	0.00	0.00	0.00	0.00		0.31	0.13	0.00	0.00	0.20	0.26
	20	0.00	3.13	1.86	0.93		1.83	0.27	5.63	1.75	0.40	0.95
	21	0.24	0.63	0.41	0.16		0.00	0.13	0.00	0.00	0.10	0.26
	22	0.12	1.25	0.21	0.00		0.31	0.00	0.00	0.35	0.10	0.26
	23	0.00	0.63	0.21	0.16		0.00	0.00	0.00	0.35	0.00	0.09
	24	0.24	0.00	0.00	0.00		0.00	0.00	0.00	0.00	0.00	0.09
	25	0.24	0.00	1.45	1.09		0.92	0.13	2.82	1.05	0.00	0.09
	26	0.00	0.00	0.00	0.00		0.00	0.00	0.00	0.35	0.00	0.52
	27	0.00	0.63	0.00	0.00		0.00	0.00	0.00	0.00	0.00	0.09
	28	0.12	0.00	0.00	0.16		0.00	0.00	0.00	0.35	0.00	0.43
	29	0.00	0.63	0.00	0.16		0.00	0.00	0.00	0.35	0.00	0.17
	30	0.12	1.25	0.41	0.47		0.92	0.80	0.00	2.46	0.30	1.13
	31	0.00	0.00	0.00	0.00		0.00	0.00	0.00	0.35	0.00	
	33	0.12	0.63	0.00	0.00		0.00	0.13	0.00	0.00	0.00	0.09
	35	0.00	0.63	0.00	0.16		0.31	0.13	0.00	0.00	0.10	0.26
	36	0.24	0.00	0.00	0.00		0.00	0.13	0.00	0.00	0.00	
	38	0.12	0.00	0.00	0.31		0.00	0.00	0.00	0.00	0.00	
	39	0.00	1.25	0.00	0.00		0.00	0.00	0.00	0.00	0.00	0.17
	40	0.00	0.63	0.00	0.16		0.00	0.13	0.00	0.70	0.30	0.35
	42	0.12	0.63	0.00	0.00		0.00	0.13	0.00	0.00	0.00	
	45	0.12	0.63	0.00	0.31		0.00	0.27	0.00	0.00	0.00	0.17
	50	0.24	1.88	1.24	0.31		1.22	0.13	0.00	0.70	0.30	0.61
	52	0.12	0.00	0.00	0.00		0.00	0.00	0.00	0.00	0.00	0.17
	54	0.00	0.00	0.21	0.00		0.00	0.00	0.00	0.00	0.00	
	55	0.00	0.00	0.21	0.00		0.00	0.00	0.00	0.00	0.10	
	57	0.00	0.63	0.00	0.00		0.00	0.13	0.00	0.00	0.00	
	60	0.12	0.63	0.41	0.31		0.00	0.00	0.00	0.70	0.00	0.26
	61	0.00	0.00	0.00	0.16		0.00	0.00	0.00	0.00	0.00	
	62	0.00	0.00	0.00	0.00		0.00	0.00	0.00	0.00	0.10	
	63	0.00	0.00	0.00	0.16		0.00	0.00	0.00	0.00	0.00	
	65	0.12	0.63	0.00	0.00		0.00	0.00	0.00	0.00	0.00	
	70	0.00	0.00	0.21	0.16		0.61	0.00	0.00	0.00	0.00	0.17
	75	0.00	0.00	0.00	0.16		0.00	0.00	0.00	0.00	0.00	
	79	0.00	0.00	0.21	0.00		0.00	0.00	0.00	0.00	0.00	
	80	0.12	0.00	0.00	0.47		0.00	0.00	0.00	0.00	0.00	
	81	0.12	0.00	0.21	0.00		0.00	0.00	0.00	0.00	0.00	
	85	0.00	0.00	0.00	0.16		0.00	0.00	0.00	0.00	0.00	0.17
	90	0.12	0.00	0.00	0.00		0.00	0.13	0.00	0.00	0.00	

変数名	値名	調査国										
		1 日本	2 韓国	3 米国	4 ドイツ	5 中国	6 ロシア	7 フィリピン	8 トルコ	9 ブラジル	10 バングラデシュ	11 日本2
	99	0.00	0.00	0.00	0.00		0.00	0.00	0.00	0.00	0.10	
	100	0.12	0.63	0.41	0.78		0.61	0.27	0.00	0.00	0.00	0.26
	105	0.12	0.00	0.00	0.00		0.00	0.00	0.00	0.00	0.00	
	108	0.00	0.00	0.00	0.00		0.00	0.13	0.00	0.00	0.00	
	113	0.00	0.00	0.00	0.00		0.00	0.13	0.00	0.00	0.00	
	120	0.00	0.00	0.00	0.00		0.31	0.00	0.00	0.35	0.00	
	125	0.00	0.00	0.00	0.00		0.00	0.13	0.00	0.00	0.00	
	130	0.00	0.00	0.00	0.00		0.00	0.00	0.00	0.35	0.00	
	140	0.00	0.00	0.00	0.16		0.00	0.13	0.00	0.00	0.00	
	150	0.12	0.00	0.00	0.16		0.00	0.27	0.00	0.00	0.00	
	160	0.00	0.00	0.00	0.16		0.00	0.13	0.00	0.00	0.00	
	170	0.00	0.00	0.00	0.16		0.00	0.00	0.00	0.00	0.00	
	180	0.12	0.00	0.00	0.00		0.00	0.13	0.00	0.00	0.00	
	200	0.12	0.63	0.00	0.00		1.53	0.13	0.00	0.00	0.00	
	211	0.00	0.00	0.00	0.00		0.00	0.00	0.00	0.00	0.10	
	225	0.00	0.00	0.21	0.00		0.00	0.00	0.00	0.00	0.00	
	228	0.00	0.00	0.21	0.00		0.00	0.00	0.00	0.00	0.00	
	229	0.00	0.00	0.21	0.00		0.00	0.00	0.00	0.00	0.00	
	250	0.00	0.00	0.00	0.31		0.00	0.00	0.00	0.00	0.10	
	251	0.00	0.00	0.21	0.00		0.00	0.00	0.00	0.00	0.00	
	280	0.00	0.00	0.00	0.16		0.00	0.00	0.00	0.00	0.00	
	300	0.00	0.00	0.00	0.16		0.61	0.00	0.00	0.00	0.00	
	400	0.12	0.00	0.21	0.00		0.31	0.00	0.00	0.00	0.00	
	430	0.12	0.00	0.00	0.00		0.00	0.00	0.00	0.00	0.00	
	500	0.00	1.25	0.00	0.31		0.00	0.13	0.00	0.00	0.00	
	600	0.00	0.00	0.00	0.00		0.31	0.13	0.00	0.35	0.00	
	800	0.00	0.00	0.00	0.16		0.00	0.00	0.00	0.00	0.00	
	1000	0.00	0.00	0.00	0.00		0.31	0.00	0.00	0.00	0.00	0.09
	1200	0.00	0.63	0.00	0.00		0.00	0.00	0.00	0.00	0.00	
	1400	0.00	0.00	0.00	0.00		0.00	0.13	0.00	0.00	0.00	
	1500	0.00	0.63	0.00	0.00		0.00	0.00	0.00	0.00	0.10	
	2000	0.00	0.00	0.00	0.00		0.00	0.00	0.00	0.00	0.10	
	2900	0.00	0.00	0.00	0.16		0.00	0.00	0.00	0.00	0.00	
	3500	0.00	0.00	0.00	0.00		0.31	0.00	0.00	0.00	0.00	
	8000	0.00	0.00	0.21	0.00		0.00	0.00	0.00	0.00	0.00	
	10000	0.00	0.00	0.21	0.00		0.00	0.00	0.00	0.00	0.00	
j_q3600 所有コンピュータ台数 (元データ)	0	20.67	0.34		19.28	0.00	7.67	69.80	20.65	0.00		
	1	27.09	31.29		17.42	57.22	15.34	13.94	54.35	35.19		
	2	15.27	15.65		14.00	21.25	17.99	6.11	10.87	19.35		
	3	8.46	8.84		8.40	7.08	11.38	3.18	5.43	13.64		
	4	5.64	10.20		4.82	3.81	8.47	1.34	3.99	6.30		
	5	4.15	3.40		3.42	3.54	7.94	1.22	2.54	5.28		
	6	2.19	2.38		2.80	1.09	2.65	0.98	0.72	3.67		
	7	1.49	1.36		3.11	0.82	2.38	0.37	0.00	1.47		
	8	1.72	1.36		1.56	1.09	2.91	0.61	0.00	1.32		
	9	1.10	0.68		0.47	0.27	0.00	0.00	0.00	0.59		
	10	2.51	4.08		2.80	1.09	5.29	0.61	0.36	2.79		
	11	0.63	0.68		0.78	0.27	0.00	0.00	0.00	0.44		
	12	0.63	0.68		1.40	0.54	1.32	0.37	0.00	1.03		
	13	0.70	0.34		0.31	0.00	0.26	0.12	0.00	0.29		
	14	0.16	0.34		0.47	0.00	0.00	0.00	0.00	0.15		
	15	0.86	1.70		1.40	0.00	1.85	0.24	0.00	2.35		
	16	0.47	0.00		0.47	0.00	0.53	0.00	0.00	0.44		
	17	0.16	0.00		0.00	0.00	0.53	0.00	0.00	0.44		
	18	0.00	0.00		0.16	0.00	0.26	0.24	0.00	0.15		
	19	0.00	0.00		0.16	0.00	0.00	0.00	0.00	0.00		
	20	1.25	3.40		2.18	0.82	2.91	0.12	0.36	0.88		
	21	0.16	0.68		0.16	0.00	0.00	0.00	0.00	0.00		
	22	0.16	0.34		0.16	0.00	0.00	0.00	0.00	0.00		
	23	0.00	0.00		0.16	0.00	0.00	0.00	0.00	0.00		
	24	0.00	0.00		0.00	0.00	0.53	0.00	0.00	0.15		
	25	0.47	0.34		0.78	0.00	0.79	0.12	0.36	0.44		
	26	0.08	0.68		0.16	0.00	0.00	0.00	0.00	0.15		
	27	0.00	0.00		0.31	0.00	0.00	0.00	0.00	0.00		
	28	0.00	0.00		0.00	0.27	0.00	0.00	0.00	0.00		
	29	0.00	0.00		0.00	0.00	0.00	0.00	0.00	0.15		
	30	0.63	0.34		1.40	0.27	2.12	0.24	0.00	0.73		
	31	0.08	0.34		0.31	0.00	0.00	0.00	0.00	0.15		
	32	0.16	0.00		0.00	0.00	0.00	0.00	0.00	0.00		
	34	0.08	0.00		0.00	0.00	0.00	0.00	0.00	0.15		
	35	0.23	0.34		0.16	0.00	0.53	0.00	0.00	0.00		
	36	0.00	0.00		0.16	0.00	0.00	0.12	0.00	0.00		
	40	0.47	1.36		0.93	0.27	0.26	0.12	0.00	0.15		
	41	0.00	0.34		0.00	0.00	0.00	0.00	0.00	0.00		
	45	0.00	0.00		0.16	0.00	0.00	0.00	0.00	0.00		
	46	0.00	0.34		0.16	0.00	0.00	0.00	0.00	0.00		
	50	0.63	2.38		1.71	0.27	0.79	0.00	0.00	0.59		

変数名	値名	調査国										
		1 日本	2 韓国	3 米国	4 ドイツ	5 中国	6 ロシア	7 フィリピン	8 トルコ	9 ブラジル	10 バングラデシュ	11 日本2
	51	0.00	0.00		0.16	0.00	0.00	0.00	0.00	0.00		
	52	0.08	0.00		0.00	0.00	0.00	0.00	0.00	0.00		
	53	0.00	0.00		0.31	0.00	0.00	0.00	0.00	0.00		
	55	0.00	0.00		0.16	0.00	0.00	0.12	0.00	0.00		
	56	0.08	0.00		0.00	0.00	0.00	0.00	0.00	0.00		
	60	0.39	1.36		1.24	0.00	0.79	0.00	0.00	0.00		
	65	0.08	0.00		0.00	0.00	0.26	0.00	0.00	0.00		
	66	0.08	0.00		0.00	0.00	0.00	0.00	0.00	0.15		
	70	0.08	0.00		0.31	0.00	0.26	0.00	0.00	0.00		
	80	0.08	0.34		0.62	0.00	0.26	0.00	0.00	0.29		
	83	0.08	0.00		0.00	0.00	0.00	0.00	0.00	0.00		
	88	0.00	0.34		0.00	0.00	0.00	0.00	0.00	0.00		
	90	0.00	0.34		0.00	0.00	0.00	0.00	0.00	0.00		
	98	0.00	0.34		0.00	0.00	0.00	0.00	0.00	0.00		
	100	0.16	0.68		0.93	0.00	1.59	0.00	0.36	0.00		
	102	0.00	0.00		0.16	0.00	0.00	0.00	0.00	0.00		
	110	0.08	0.00		0.00	0.00	0.26	0.00	0.00	0.00		
	120	0.00	0.00		0.62	0.00	0.26	0.00	0.00	0.15		
	130	0.08	0.34		0.00	0.00	0.00	0.00	0.00	0.15		
	150	0.00	0.34		0.16	0.00	0.00	0.00	0.00	0.00		
	180	0.00	0.00		0.16	0.00	0.00	0.00	0.00	0.00		
	200	0.16	0.34		0.31	0.00	0.79	0.00	0.00	0.15		
	220	0.00	0.00		0.00	0.00	0.26	0.00	0.00	0.00		
	250	0.08	0.00		0.16	0.00	0.00	0.00	0.00	0.00		
	283	0.00	0.00		0.00	0.00	0.00	0.00	0.00	0.15		
	300	0.00	0.00		0.47	0.00	0.00	0.00	0.00	0.15		
	306	0.00	0.00		0.00	0.00	0.26	0.00	0.00	0.00		
	320	0.00	0.00		0.16	0.00	0.00	0.00	0.00	0.00		
	330	0.08	0.00		0.00	0.00	0.00	0.00	0.00	0.00		
	400	0.08	0.68		0.00	0.00	0.00	0.00	0.00	0.00		
	450	0.00	0.34		0.00	0.00	0.00	0.00	0.00	0.00		
	460	0.00	0.00		0.16	0.00	0.00	0.00	0.00	0.00		
	500	0.00	0.34		0.31	0.00	0.26	0.00	0.00	0.00		
	600	0.00	0.00		0.16	0.00	0.00	0.00	0.00	0.15		
	650	0.00	0.00		0.16	0.00	0.00	0.00	0.00	0.00		
	800	0.00	0.00		0.16	0.00	0.00	0.00	0.00	0.00		
	850	0.00	0.00		0.00	0.00	0.00	0.00	0.00	0.15		
	1000	0.08	0.00		0.47	0.00	0.00	0.00	0.00	0.00		
	2000	0.00	0.00		0.16	0.00	0.00	0.00	0.00	0.00		
	3800	0.00	0.00		0.00	0.00	0.00	0.00	0.00	0.15		
	9999	0.00	0.00		0.31	0.00	0.00	0.00	0.00	0.00		
	25000	0.00	0.00		0.16	0.00	0.00	0.00	0.00	0.00		
j_q3602 電子メール使用	0 していない	81.46	58.62	7.92	35.46	45.28	25.74	73.11	66.25	35.03		
	1 している	18.54	41.38	92.08	64.54	54.72	74.26	26.89	33.75	64.97		
j_q3603 ホームページ開設	0 していない	85.74	79.56	15.16	43.70	77.91	47.50	85.83	78.30	55.62		
	1 している	14.26	20.44	84.84	56.30	22.09	52.50	14.17	21.70	44.38		
j_q3810 政治家からの働きかけ(国政選挙)	1 まったくない	54.81	69.33		85.59		54.64			28.43		
	2 あまりない	14.74	10.22		11.86		13.78			14.31		
	3 ある程度	18.91	4.47		0.34		16.54			30.72		
	4 かなり	8.01	13.10		1.19		11.28			12.43		
	5 非常に頻繁	3.53	2.88		1.02		3.76			14.12		
j_q3820 政治家からの働きかけ(その他の選挙)	1 まったくない	62.95	69.51		81.03		60.40			28.08		
	2 あまりない	14.43	9.51		15.52		12.28			14.74		
	3 ある程度	13.44	6.23		0.69		13.53			30.90		
	4 かなり	6.23	10.82		1.55		10.53			12.82		
	5 非常に頻繁	2.95	3.93		1.21		3.26			13.46		
j_q3910 政治との関係	1 まったくない	46.11	53.80		56.18	4.96	69.59			70.71		
	2 あまり深くない	28.74	19.88		11.53	16.27	22.14			9.83		
	3 ある程度	16.77	10.23		16.80	31.75	6.57			12.02		
	4 かなり	4.79	8.77		10.21	34.33	1.46			3.48		
	5 非常に深い	3.59	7.31		5.27	8.73	0.24			3.97		
	506 言いにくい	0.00	0.00		0.00	3.97	0.00			0.00		
j_q3000r1 設立年(5年間隔)	1 1889年以前	6.30	0.29	3.43	4.64	9.09	0.25	0.12	0.00	1.20	0.91	0.56
	2 1890~1894年	0.28	0.00	0.86	1.81	0.00	0.00	0.00	0.00	0.00	0.10	0.22
	3 1895~1899年	0.42	0.00	0.57	1.41	0.00	0.00	0.00	0.00	0.00	0.00	0.28
	4 1900~1904年	0.98	0.58	1.43	2.22	0.00	0.00	0.12	0.00	0.12	0.00	0.17
	5 1905~1909年	0.07	0.58	1.57	2.22	0.00	0.00	0.12	0.00	0.24	0.20	0.34
	6 1910~1914年	0.42	0.58	1.71	0.81	0.00	0.00	0.12	0.00	0.84	0.00	0.22
	7 1915~1919年	0.21	0.29	3.00	1.41	0.00	0.00	0.00	0.00	0.12	0.00	0.28
	8 1920~1924年	0.91	0.87	2.00	1.21	0.00	0.25	0.00	0.30	0.12	0.00	0.67
	9 1925~1929年	1.68	0.00	1.29	0.60	0.00	0.25	0.12	0.30	0.12	0.00	1.52
	10 1930~1934年	1.33	0.29	2.14	1.01	0.00	0.00	0.00	0.30	0.36	0.10	1.40
	11 1935~1939年	1.26	0.00	3.29	0.00	0.00	0.00	0.12	0.30	0.12	0.10	0.90
	12 1940~1944年	0.91	0.29	1.86	0.40	0.00	0.00	0.00	0.60	0.24	0.40	1.35
	13 1945~1949年	11.06	1.17	3.43	5.85	0.00	0.75	0.59	0.91	0.60	0.40	8.70
	14 1950~1954年	9.52	2.92	3.00	7.26	0.96	0.00	0.12	1.81	0.24	1.11	8.76
	15 1955~1959年	6.79	2.62	2.86	3.43	0.48	0.25	0.59	2.11	0.84	1.41	7.41

変数名	値名	調査国										
		1 日本	2 韓国	3 米国	4 ドイツ	5 中国	6 ロシア	7 フィリピン	8 トルコ	9 ブラジル	10 バングラデシュ	11 日本2
	16 1960～1964年	8.89	4.96	4.71	2.02	0.80	0.75	0.59	1.51	4.07	2.21	8.59
	17 1965～1969年	8.68	5.83	6.29	2.42	0.00	0.50	0.59	2.42	2.39	2.52	8.98
	18 1970～1974年	9.66	9.33	13.86	4.64	0.32	1.00	1.54	3.02	4.31	4.93	8.48
	19 1975～1979年	6.37	9.04	8.86	5.44	2.07	0.50	2.25	5.14	4.55	5.63	7.52
	20 1980～1984年	6.09	12.54	12.86	8.87	5.42	0.75	4.97	5.44	4.78	7.04	6.40
	21 1985～1989年	8.82	19.53	8.00	8.67	14.19	8.23	6.27	10.27	8.73	7.34	7.36
	22 1990～1994年	7.91	21.87	8.71	27.82	27.75	42.39	13.37	21.45	17.22	9.56	6.85
	23 1995～1999年	1.47	6.41	4.29	5.85	23.13	35.91	34.79	25.08	21.89	14.08	4.72
	24 2000年以降	0.00	0.00	0.00	0.00	15.79	8.23	33.61	19.03	26.91	41.95	8.31
j_q3000r2 設立年(10年間隔)	1 1889年以前	6.30	0.29	3.43	4.64	9.09	0.25	0.12	0.00	1.20	0.91	0.56
	2 1890～1899年	0.70	0.00	1.43	3.23	0.00	0.00	0.00	0.00	0.00	0.10	0.51
	3 1900～1909年	1.05	1.17	3.00	4.44	0.00	0.00	0.24	0.00	0.36	0.20	0.51
	4 1910～1919年	0.63	0.87	4.71	2.22	0.00	0.00	0.12	0.00	0.96	0.00	0.51
	5 1920～1929年	2.59	0.87	3.29	1.81	0.00	0.50	0.12	0.60	0.24	0.00	2.19
	6 1930～1939年	2.59	0.29	5.43	1.01	0.00	0.00	0.12	0.60	0.48	0.20	2.30
	7 1940～1949年	11.97	1.46	5.29	6.25	0.00	0.75	0.59	1.51	0.84	0.80	10.05
	8 1950～1959年	16.31	5.54	5.86	10.69	1.44	0.25	0.71	3.93	1.08	2.52	16.17
	9 1960～1969年	17.56	10.79	11.00	4.44	0.80	1.25	1.18	3.93	6.46	4.73	17.57
	10 1970～1979年	16.03	18.37	22.71	10.08	2.39	1.50	3.79	8.16	8.85	10.56	16.00
	11 1980～1989年	14.91	32.07	20.86	17.54	19.62	8.98	11.24	15.71	13.52	14.39	13.76
	12 1990～1999年	9.38	28.28	13.00	33.67	50.88	78.30	48.17	46.53	39.11	23.64	11.57
	13 2000年以降	0.00	0.00	0.00	0.00	15.79	8.23	33.61	19.03	26.91	41.95	8.31
j_q2000r 利益代表者数	1 0人	3.83	0.00		0.00		0.00	0.00	0.00	0.00		
	2 1～99人	8.09	18.13		24.27		15.90	9.93	9.93	48.68		
	3 100～999人	18.51	18.75		39.21		30.96	42.12	42.12	35.85		
	4 1,000～4,999人	19.57	12.50		16.39		18.83	25.00	25.00	7.92		
	5 5,000～9,999人	5.74	4.38		4.15		5.02	8.90	8.90	3.02		
	6 10,000～24,999人	11.91	10.00		6.43		9.21	5.82	5.82	2.26		
	7 25,000～99,999人	9.15	11.88		4.36		6.69	4.45	4.45	1.51		
	8 100,000～999,999人	12.77	12.50		4.77		6.69	3.08	3.08	0.00		
	9 1,000,000～9,999,999人	5.74	8.13		0.41		6.69	0.34	0.34	0.00		
	10 10,000,000～人以上	4.68	3.75		0.00		0.00	0.34	0.34	0.75		
j_q2400r マスコミ掲載回数	1 0回	31.48	2.24		25.19	20.31	18.97	75.09	52.50	0.00	47.47	40.12
	2 1～4回	23.31	26.49		12.91	44.47	21.86	15.64	26.50	58.13	21.76	22.31
	3 5～9回	11.23	16.04		9.18	14.91	15.11	3.13	8.50	14.69	9.31	10.28
	4 10回～19回	15.04	20.52		14.46	11.83	19.94	2.88	9.00	10.94	6.88	14.31
	5 20～29回	5.29	8.21		7.00	4.11	6.75	0.88	1.50	6.56	3.44	3.76
	6 30～49回	5.20	7.84		8.24	1.29	4.50	0.75	1.00	2.50	2.33	3.83
	7 50～99回	4.55	5.22		6.22	0.51	4.50	0.63	0.50	1.88	3.44	2.28
	8 100回	1.58	5.97		5.44	0.77	3.22	0.38	0.00	2.19	1.32	1.48
	9 101回以上	2.32	7.46		11.35	1.80	5.14	0.63	0.50	3.13	4.05	1.61
j_q321ar 個人会員数(設立時)	1 0人	11.33	0.00		49.69	36.35		0.00	0.88	0.00		15.08
	2 1～49人	24.27	36.87		37.07	17.00		52.37	44.74	67.75		26.95
	3 50～99人	11.47	11.11		3.89	14.29		18.72	21.49	14.01		11.34
	4 100～499人	24.40	25.76		6.23	21.16		21.23	27.19	12.05		23.10
	5 500～999人	9.60	9.60		1.09	4.88		3.21	1.75	1.30		8.13
	6 1,000～4,999人	11.07	8.08		0.93	4.88		3.21	2.63	2.28		9.41
	7 5,000～19,999人	5.20	4.04		0.93	0.54		1.26	0.44	0.98		4.39
	8 20,000～99,999人	1.73	3.03		0.16	0.54		0.00	0.00	0.33		1.18
	9 10万人～	0.93	1.52	100.00	0.00	0.36		0.00	0.88	1.30		0.43
j_q321br 団体会員数(設立時)	1 0団体	17.42	0.00		85.38	44.06		1.52	48.39	0.00		15.66
	2 1～9団体	18.33	30.67		9.02	11.88		21.21	16.13	90.73		17.63
	3 10～19団体	10.89	25.33		2.33	8.59		10.61	3.23	1.32		13.29
	4 20～29団体	10.53	9.33		0.93	8.04		4.55	9.68	1.99		8.03
	5 30～49団体	14.16	8.00		0.47	8.59		10.61	6.45	1.99		16.18
	6 50～99団体	12.16	10.67		0.78	9.87		21.21	9.68	1.32		11.45
	7 100～249団体	9.98	8.00		0.78	6.03		15.15	6.45	1.32		9.61
	8 250団体～	6.53	8.00		0.31	2.93		15.15	0.00	1.32		8.16
j_q321cr 所属人数合計(設立時)	1 0人	19.30	0.00			63.35		0.00	0.00	0.00		13.67
	2 1～99人	15.51	43.48			12.71		48.69	70.00	95.52		21.45
	3 100～499人	13.61	27.83			11.79		35.60	10.00	1.49		18.50
	4 500～999人	6.65	5.22			2.76		5.24	0.00	1.49		5.09
	5 1,000～4,999人	20.57	8.70			4.79		3.66	10.00	0.00		16.09
	6 5,000～19,999人	12.66	9.57			2.58		4.71	10.00	0.00		13.14
	7 20,000～99,999人	5.70	2.61			0.92		1.05	0.00	1.49		5.90
	8 10万人～	6.01	2.61			1.10		1.05	0.00	0.00		6.17
j_q322ar 個人会員数(10年前)	1 0人	10.53	0.00		55.68			1.78	2.33	0.00		
	2 1～49人	11.38	14.81		13.06			33.33	12.79	32.88		
	3 50～99人	9.41	14.07		5.60			19.11	17.44	21.23		
	4 100～499人	23.03	25.19		10.73			33.33	34.88	31.51		
	5 500～999人	9.97	16.30		4.04			3.11	8.14	4.11		
	6 1,000～4,999人	18.68	14.07		6.69			5.78	13.95	4.79		
	7 5,000～19,999人	10.39	5.93		1.71			1.78	9.30	1.37		
	8 20,000～99,999人	4.49	6.67		1.09			0.44	1.16	2.74		
	9 10万人～	2.11	2.96		1.40			1.33	0.00	1.37		

変数名	値名	調査国										
		1 日本	2 韓国	3 米国	4 ドイツ	5 中国	6 ロシア	7 フィリピン	8 トルコ	9 ブラジル	10 バングラデシュ	11 日本2
j_q322br 団体会員数 (10年前)	1 0団体	14.88	0.00		85.23			0.00	82.35	0.00		
	2 1~9団体	10.55	27.27		5.13			41.38	0.00	90.70		
	3 10~19団体	8.47	14.55		2.64			3.45	0.00	2.33		
	4 20~29団体	6.40	7.27		0.78			3.45	5.88	1.16		
	5 30~49団体	13.37	12.73		0.78			3.45	0.00	2.33		
	6 50~99団体	13.56	9.09		1.71			20.69	0.00	1.16		
	7 100~249団体	17.70	14.55		1.40			17.24	11.76	1.16		
	8 250団体~	15.07	14.55		2.33			10.34	0.00	1.16		
j_q322cr 所属人数合計 (10年前)	1 0人	18.33	0.00					4.76	0.00	0.00		
	2 1~99人	9.33	23.26					40.48	33.33	77.08		
	3 100~499人	13.00	30.23					30.95	33.33	14.58		
	4 500~999人	7.33	6.98					9.52	0.00	2.08		
	5 1,000~4,999人	18.33	11.63					7.14	0.00	4.17		
	6 5,000~19,999人	18.00	13.95					7.14	33.33	2.08		
	7 20,000~99,999人	6.67	8.14					0.00	0.00	0.00		
	8 10万人~	9.00	5.81					0.00	0.00	0.00		
j_q323ar 個人会員数 (現在)	1 0人	7.05	0.00	13.78	37.95	33.46		0.31	0.62	0.00	4.18	10.80
	2 1~49人	12.39	13.54	10.02	18.20	7.90		30.31	8.62	21.89	22.01	17.43
	3 50~99人	8.41	7.42	5.01	6.84	14.34		18.77	27.38	21.69	12.85	10.37
	4 100~499人	23.75	25.76	17.95	16.80	22.79		34.62	38.15	34.94	38.55	22.53
	5 500~999人	10.80	13.10	8.14	4.51	6.99		6.00	8.62	7.83	6.77	8.08
	6 1,000~4,999人	21.02	17.90	17.33	8.24	10.48		6.92	11.69	9.04	11.16	17.86
	7 5,000~19,999人	9.89	9.17	10.23	3.89	2.76		1.69	4.00	2.41	2.19	8.25
	8 20,000~99,999人	4.20	9.61	6.89	1.87	1.10		0.46	0.62	1.20	1.39	3.49
	9 10万人~	2.50	3.49	10.65	1.71	0.18		0.92	0.31	1.00	0.90	1.19
	8 250団体~	10.43	0.00	14.25	78.38	35.60		0.00	65.22	0.00	89.65	7.51
j_q323br 団体会員数 (現在)	1 0団体	11.45	27.18	5.70	6.69	11.74		28.21	0.00	87.31	3.98	13.04
	2 1~9団体	8.37	12.62	6.58	3.89	6.42		12.82	0.00	3.55	1.39	11.36
	3 10~19団体	5.87	8.80	4.82	2.02	6.24		17.95	8.70	0.51	1.49	8.30
	4 20~29団体	13.22	10.68	9.21	0.93	10.28		5.13	0.00	2.54	0.70	13.83
	5 30~49団体	14.10	8.74	11.84	1.71	12.29		17.95	13.04	3.05	1.00	14.33
	6 50~99団体	17.91	11.65	14.91	2.49	8.99		10.26	0.00	2.03	0.70	15.32
	7 100~249団体	18.65	22.33	32.68	3.89	8.44		7.69	13.04	1.02	1.09	16.30
	8 250団体~	14.47	0.00			58.27		0.00	0.00	0.00		6.97
j_q323cr 所属人数合計 (現在)	1 0人	9.56	20.00			9.38		38.54	20.00	69.51		15.44
	2 1~99人	13.44	15.33			12.68		33.33	0.00	19.51		17.33
	3 100~499人	9.30	8.67			4.60		6.25	40.00	3.66		7.16
	4 500~999人	16.54	18.00			6.80		8.33	20.00	4.88		19.02
	5 1,000~4,999人	17.57	14.67			4.60		8.33	20.00	2.44		15.63
	6 5,000~19,999人	8.01	14.67			2.76		2.08	0.00	0.00		9.98
	7 20,000~99,999人	11.11	8.67			0.92		3.13	0.00	0.00		8.47
	8 10万人~	7.52	0.00	4.11	43.61		24.59	69.26	17.86	0.00	33.63	4.77
j_q330ar 常勤職員数	1 0人	13.28	11.36	8.07	9.66		2.73	3.43	34.18	17.29	4.98	16.95
	2 1人	15.04	16.88	9.44	7.48		6.56	3.43	15.31	17.45	8.76	18.74
	3 2人	20.24	19.16	14.16	8.10		12.30	3.43	9.69	22.27	15.82	21.42
	4 3~4人	20.72	16.23	17.50	7.48		19.13	7.65	13.78	16.67	17.51	18.20
	5 5~9人	14.80	17.86	21.00	8.41		19.13	6.86	7.14	15.26	11.84	14.02
	6 10~29人	2.96	3.90	6.85	4.67		5.46	1.32	1.02	4.36	2.09	2.98
	7 30~49人	2.40	5.19	6.70	3.43		3.28	1.85	0.51	2.80	1.29	1.55
	8 50~99人	3.04	9.42	12.18	7.17		6.83	2.77	0.51	3.89	4.08	1.37
	9 100人~	45.65	2.50	15.32	51.56		51.38	80.51	42.25	0.00	81.29	22.77
	2 1人	22.53	22.50	30.02	10.75		3.98	1.87	16.90	15.79	4.88	25.09
j_q330br 非常勤職員数	1 0人	10.73	15.63	19.25	10.90		4.59	2.40	5.63	18.25	3.38	14.38
	2 1人	6.79	7.50	12.01	7.17		12.54	3.74	1.41	29.12	2.39	11.82
	3 2人	7.27	16.25	9.11	5.61		7.65	3.34	11.27	14.74	3.98	10.87
	4 3~4人	4.41	22.50	9.32	8.10		12.54	4.14	22.54	16.14	2.39	10.02
	5 5~9人	0.83	5.63	0.41	1.40		1.22	1.74	0.00	3.51	0.70	2.65
	6 10~29人	0.95	3.75	2.69	1.87		1.83	0.40	0.00	1.40	0.60	1.63
	7 30~49人	0.83	3.75	1.86	2.65		4.28	1.87	0.00	1.05	0.40	0.77
	8 50~99人	20.67	0.34		19.28	0.00	7.67	69.80	20.65	0.00		
	9 100台以上	27.09	31.29		17.42	57.22	15.34	13.94	54.35	35.19		
	2 1台	15.27	15.65		14.00	21.25	17.99	6.11	10.87	19.35		
j_q3600r 所有P C台数	1 0台	14.10	19.05		13.22	10.90	19.84	4.52	9.42	19.94		
	2 1台	10.65	9.18		11.35	6.81	15.87	3.18	3.26	12.32		
	3 2台	8.22	13.27		11.82	3.00	14.29	1.83	1.09	9.82		
	4 3、4台	1.64	3.06		3.27	0.54	2.91	0.49	0.00	1.17		
	5 5~9台	1.57	5.10		4.51	0.27	2.38	0.12	0.00	1.03		
	6 10~29台	0.78	3.06		5.13	0.00	3.70	0.00	0.36	1.17		
	7 30~49台											
	8 50~99台											
	9 100台以上											

## 編著者 辻中 豊 (Yutaka Tsujinaka)

1954年 大阪生まれ

1981年 大阪大学大学院法学研究科博士後期課程単位取得退学, 1996年 博士(法学)(京都大学)

現職 筑波大学大学院人文社会科学研究科教授、筑波大学学長補佐(国際連携担当)

Tel: 029-853-6289 Fax: 029-853-7454

E-mail: tsujinak@sakura.cc.tsukuba.ac.jp yutaka-tsujinaka.fu@u.tsukuba.ac.jp

## 主要著書

『戦後日本の圧力団体』(共著) 東洋経済新報社、1986年。

『利益集団』東京大学出版会、1988年。

*Defending the Japanese State* (with Peter J. Katzenstein), East Asia Program, Cornell University, 1991.

『ネオ・コーポラティズムの国際比較』(共著) 日本労働研究機構、1994年。

*Comparing Policy Networks: Labor Politics in the U.S., Germany, and Japan* (with David Knoke, Franz Urban Pappi, and Jeffrey Broadbent), University of Cambridge Press, 1996.

『日本の政治』(共著)(第2版)有斐閣、2001年。

『現代日本の市民社会・利益団体』木鐸社、2002年。

"From Developmentalism to Maturity: Japan's Civil Society Organizations in a Comparative Perspective," in Frank Schwartz / Susan Pharr (eds.), *The State of Civil Society in Japan*, Cambridge University Press, 2003, pp.83-115.

『現代韓国の市民社会・利益団体』木鐸社、2004年。

現代日本の自治会・町内会: 第一回全国調査にみる自治力・ネットワーク・ガバナンス』木鐸社、2009年

辻中豊・伊藤修一郎編『ローカル・ガバナンス』木鐸社、2010年。

2010年、辻中豊・森裕城編『現代社会集団の政治機能』木鐸社 2010年。

Tsujinaka, Yutaka . "Civil Society and Social Capital in Japan," in Anheier, H. and T. Stefan, eds., *International Encyclopedia of Civil Society*. Springer, 2010, pp. 252-259.

## 分析責任者 崔 宰榮 (JaeYoung Choe)

1965年 韓国釜山生まれ

1997年 筑波大学大学院社会工学研究科

博士課程単位取得退学

2003年 博士(工学)(筑波大学)

現職 筑波大学大学院人文社会科学研究科准教授

Tel: 029-853-6044 Fax: 029-853-7454

E-mail: choe.jaeyoung.fu@u.tsukuba.ac.jp

## コードブック制作担当者

崔 宰榮(前掲)

安達 香織(非常勤職員)

小橋 洋平(非常勤研究員)

団体の基礎構造に関する調査(JIGS1:J, K, U, G, C, R, PH, TR, BR, BD, J-JIGS2)

10カ国比較集計 内部資料

---

2011年3月23日

編著者 辻中豊 / 発行者 辻中豊

発行所 筑波大学 (〒305-8571 茨城県つくば市天王台1-1-1)

Tel: 029-853-6289 Fax: 029-853-7454

印刷所 (株)いなもと印刷 (〒300-0007 茨城県土浦市板谷6丁目28-8)

Tel: 029-826-1221 Fax: 029-826-1080

---

