

## 正課体育と生涯スポーツに関する調査研究報告\*

大木昭一郎，寄金義紀，高橋伍郎，宮丸凱史，森岡理右  
阿部一佳，坂田勇夫，高森秀蔵，松田義幸，宮下 憲  
大高敏弘，香田郡秀，後藤邦夫，橘 直隆，山田幸雄  
安藤真太郎，湯 海鵬<sup>\*1</sup>，宮坂雅昭<sup>\*2</sup>，伊藤信之，黒後 洋  
齊藤隆志，坂本昭裕，嵯峨 寿，岡子美和，柵木聖也

---

\* 1 富山県立大学

\* 2 長野県立茅野高等学校

# 正課体育と生涯スポーツに関する調査報告

## I 調査の目的・意義

大学環境の変化に合わせて、大学体育のリフォーミング、イノベーションをいかにはかるか。いまどの大学体育の関係者も、この問題に高い関心を寄せている。筑波大学体育センターは、こういう環境変化を早くから見越し、昭和62年度から「大学体育研究プロジェクト」をスタートさせている。筑波大学は開校以来今日まで、大学体育は全学年にわたり実施するとの方針をとっている。しかし大学審議会が平成3年2月8日、大学経営の自由化、大網化を提言し、文部省もこの提言を実施していくとの意向を明らかにしており、筑波大学の大学体育は、これまでの制度でよいのか、もし改善の余地があるとしたら、このために、どのようなリフォーミングが望ましいのか。これまでのあり方の見直しと、これからの環境変化に対応する具体的なビジョンの策定をはかっていかなければならない。

すでに、本プロジェクトの長期計画については、『大学体育研究(第11号)』で、「体育系高等教育機関の社会的役割—生涯スポーツ振興の研究プロジェクト構想—」と題し、まとめている。

この度の調査研究は、

- ① スポーツ需要構造の把握
  - ② スポーツ供給構造の把握
  - ③ スポーツ需要—供給の関連構造の把握
- の中の①のテーマを扱ったものである。

大学体育の目的を

- ① スポーツ価値の創造と享受を通じて自

己開発(精神的、身体的、社会的)をはかる。

- ② スポーツに対する見方、考え方、感受性を豊かにし、文化としてのスポーツを享受する。
- ③ 自分のライフステージや心身の状態に適した種目を選択し、プレイ能力の向上をはかる。
- ④ スポーツでの交流を通じて、人間関係を豊かにする。

におき、本学の学生におけるスポーツ需要構造を把握するための社会調査の枠組を設定した。

調査票の枠組は大きく、以下の3つからなっている。

1. 学生生活について
2. レジャーとスポーツについて
3. 正課体育について

これは、学生生活とレジャー・スポーツの関係、レジャー・スポーツと正課体育の関係、正課体育と学生生活の関係および3者の関係の分析を通して、筑波大学の大学体育が、大学体育の目的に沿ったサービスをしているかどうか、リフォーミング機会がどこにあるのか、これらを探ることができると考えたからである。

1. 学生生活について

ここでの質問項目は

- (1) 学生生活の満足度(Q1)
- (2) 学生生活の各領域の満足度(Q2, 35項目)

\* この調査は、筑波大学「大学教育法等改善プロジェクト」(平成2年度)の助成のもと、体育センター長並びに補佐をプロジェクトリーダーに、正課体育部会と統計調査部会の合同調査として行われた。

(3) Value & Life Style (VALS) について (Q 3, 35項目)

からなっている。Q 2 の項目設定にあたっては、「昭和59年度筑波大学学生生活実態調査」(昭和60年3月)を参考にしてている。

## 2. レジャーとスポーツについて

ここでの質問項目は

- (1) スポーツとレジャー活動の選好 (Q 1, 115項目)
- (2) スポーツクラブ活動への加入率 (Q 2)
- (3) スポーツきかつどうの環境に対する満足度 (Q 3)
- (4) スポーツ活動を妨げる阻害要因 (Q 4)
- (5) スポーツ感 (Q 5)
- (6) 自由時間の過ごし方に対する満足度 (Q 6)

からなっている。

## 3. 正課体育について

ここでの質問項目は

- (1) 正課体育種目選択の現状と希望 (Q 1)
- (2) 正課体育の現状に対する意見 (Q 2)
- (3) 正課体育における講義イメージ (Q 3)
- (4) 正課体育に対する要望 (Q 4)
- (5) コース制に対する選好度 (Q 5)

からなっている。

これまでも筑波大学体育センターは、大学体育に対する満足度調査を行ってきたが、この度のように、大学体育の将来のあり方を見越し、そのシナリオを描き、それに沿った調

査をするのは初めてのことである。

人生80年時代の到来、大学受験人口の減少、大学審議会、文部省の動向などを、十分にレビューし、こうした大きな環境変化の中で、

大学体育とはなにか

大学体育はいかにあるべきか

を念頭におき、社会調査の枠組、質問を作成している。この分析結果は、筑波大学体育センターにとっただけでなく、他大学の大学体育の将来のあり方についても、資するところが大きいのではないと思われる。

## II 調査方法

### 1. 調査対象と回収方法

筑波大学生のスポーツ需要構造を把握するために、本調査は、筑波大学で開設している共通科目「体育」の受講者を対象としている。(従って、体育専門学群の1年次から4年次までと医学専門学群の5年次から6年次までを除く全学の1年次生から4年次生が対象である。)

筑波大学の学生総数は約8,600人であり、うち共通科目「体育」受講者は7,595人である。調査票は、「体育」の授業を通じて学生に配布し、その場で記述させ、回収した。

### 2. 調査時期

平成元年12月

Q 1 生活満足度  
Q 2 生活領域の満足度  
Q 3 Value & Life Style

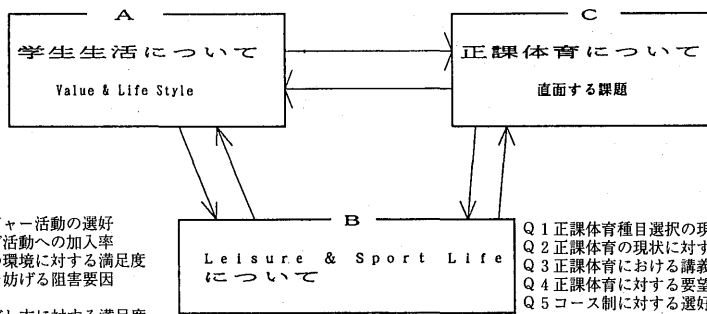

Q 1 スポーツとレジャー活動の選好  
Q 2 スポーツクラブ活動への加入率  
Q 3 スポーツ活動の環境に対する満足度  
Q 4 スポーツ活動を妨げる阻害要因  
Q 5 スポーツ感  
Q 6 自由時間の過ごし方に対する満足度

Q 1 正課体育種目選択の現状と希望  
Q 2 正課体育の現状に対する意見  
Q 3 正課体育における講義イメージ  
Q 4 正課体育に対する要望  
Q 5 コース制に対する選好度

図1 調査票のフレーム

### 3. 標本構成

回収できた有効標本数は4,014(52.9%)票であった。筑波大学の各学類(群)の定員と本調査の標本構成は、表1に示す通りである。表中の各学類(群)名は、正式には下記に示す通りであるが、以下省略名を用いる。

#### ○第一学群

「人文」：人文学類、「社会」：社会学類、「自然」：自然学類

#### ○第二学群

「比文」：比較文化学類、「人間」：人間学類、「生物」：生物学類、「農林」：農林学類、「日日」：日本語日本文化学類

#### ○第三学群

「社工」：社会工学類、「情報」：情報学類、「基工」：基礎工学類、「国関」：国際関係学類

#### ○医学専門学群 「医学」

#### ○芸術専門学群 「芸術」

筑波大学の「共通体育」の授業を実施する基本単位は、上記の14学類(群)が四つに分割

され、以下に示されるように再構成されている。

#### 体育授業クラス1：

「人文」「社会」「比文」「人間」「日日」

#### 体育授業クラス2：

「自然」「生物」「農林」

#### 体育授業クラス3：

「社工」「情報」「基工」「国関」

#### 体育授業クラス4：「医学」「芸術」

「共通体育」では、体育授業クラス1～3は学年別に、体育授業クラス4は、1年生と2年生、3年生と4年生がそれぞれ合同で授業を行っている。

## Ⅲ 調査結果の概要

### 1. 学生生活について

生涯スポーツの教育の重要性が語られることが多くなった。しかし、そのためのノウハウは未開拓のままに残されている。こうした教育のためのプログラム・サービスの開発に

表1 標本構成(性別、学年別及び学類別)と筑波大学の学類別定員

(単位：人)

学類 学年	体育授業クラス1					体育授業クラス2			体育授業クラス3				体育授業クラス4		計	
	人文	社会	比文	人間	日日	自然	生物	農林	社工	情報	基工	国関	医学	芸術		
男子	1年次	41	56	18	35	14	140	33	76	46	46	71	19	30	19	644
	2年次	18	45	24	26	10	119	48	75	66	57	124	23	3	18	656
	3年次	34	69	20	27	15	127	39	66	70	60	106	35	36	37	741
	4年次	36	46	26	28	4	82	39	51	59	61	102	14	52	38	638
小計	129	216	88	116	43	468	156	268	241	224	403	91	121	112	2679	
女子	1年次	42	29	38	48	46	39	33	51	6	9	2	16	17	13	389
	2年次	50	27	35	47	46	26	26	44	8	12	5	21	2	14	363
	3年次	41	30	29	44	45	33	18	23	6	5	3	9	17	28	331
	4年次	26	12	20	33	19	36	22	22	7	3	5	5	18	22	250
小計	159	98	122	172	156	134	99	140	27	29	15	51	54	77	1333	
計 (N.A=68)	288	314	210	288	199	602	255	408	268	253	418	142	165	189	4002 (4070)	
1学年の定員	120	120	80	120	80	220	90	160	120	120	200	80	100	100		

当たっては、サービスを提供するサイド（供給側）に、その教育を受けるサイド（需要側）の生活全般にわたる実態や意識の調査が不可欠となる。生涯スポーツ問題を、大学における正課体育問題に絡めて学生生活の視座から問うてみた。

### （1）学生生活の満足度

筑波大学生に対し、学生生活全般に対する意識調査を行った（I-Q1）。質問に対する回答は「満足している」「やや満足している」「やや不満足である」「不満足である」の4段階の評価による。得られたデータについては、「満足している」「やや満足している」を合わせて「生活に満足している」とし、その全体に対する割合を「満足度（パーセント）」とした（表2）。

学生生活全般の満足度は、72.5%に及ぶ（表2）。性別で見ると、男子70.3%、女子77.1%で、特に女子の満足度の高いことが注目される。他に比較するデータはないが、これは、現在の生活全体を意味あるものとして肯定的に享受している学生（特に女子学生）が多いことを示している。

これを学年別に見ると、学年進行に伴って僅かずつではあるが、満足度は向上している（図3）。特に、1～3年生がいずれも全体結果の値を下回っている（71.0%、72.1%、72.0%）のに対し、4年生だけ全体結果の値を越えている（75.3%）ことが注目される。一方、満足度を学類別にみると、全体結果の

値を5ポイント以上上回っているのは人文（78.1%）、比文（77.5%）で、続いて医学（74.9%）、日日（74.1%）の順である。最も満足度の低いのは、基礎工69.9%、芸術の70.3%、社会の70.4%である。一般に女子学生の満足度が高いことを反映して、女子学生の占める比率の高い学類において満足度が高くなっている。しかし、芸術にはこうした傾向がみられない。この問題を含めて以下に、こうした満足度を生活の各領域に亘って内容的に検討してみることにする。

表2 学生生活全般の満足度（%）

	全体	72.5
性別	男子	70.3
	女子	77.1
学類	人文	78.1
	社会	70.4
	比文	77.5
	人間	72.3
	日日	74.1
	自然	71.3
	生物	71.3
	農林	73.8
	社工	71.1
	情報	70.4
基工	69.9	
国関	72.3	
医学	74.9	
芸術	70.3	



図2 学生生活全般についての満足度

(2) 学生生活の各領域の満足度

表3は、学生生活の35の要素(Q2)に対する満足度を高いものから順に並べたものである。ここからは以下のようなことが概観される。すなわち、筑波大の学生は、友人や家族との人間関係(「友人とのつきあい」満足度87.1%、「家庭の人間関係」満足度83.4%)、大学の設備や環境(「大学の環境・設備の良

さ」満足度81.9%)、学生生活の自由さ(「学生生活の自由さ」満足度79.7%)、周囲からの評価(「周囲からの評価」満足度78.3%)、自分に合った生活の享受といった要素に満足しているとする者(「自分らしさを保つこと」満足度76.1%)がほぼ80%に達していることがわかる。しかも、こうした傾向は、学年の進行に伴ってほぼ上昇していく。

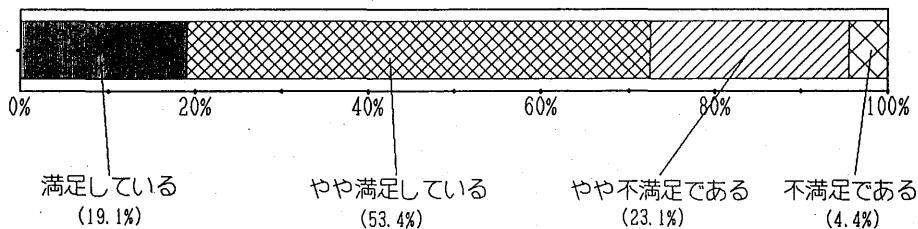

図3 学生生活全般の満足度・学年別の比較

表3 学生生活の各要素に対する満足度

	全体	性別		学年				体育授業クラス*			医学 芸術	
		男子	女子	1年	2年	3年	4年	クラス1	クラス2	クラス3	医学	芸術
1 入試外がない	89.4	90.4	87.4	90.9	88.2	89.7	88.8	88.6	88.9	90.7	90.2	90.0
2 友人とのつきあい	87.1	87.0	87.2	86.9	86.3	86.7	88.6	87.5	87.6	86.9	81.8	86.8
3 家庭の人間関係	83.4	82.6	85.1	83.9	81.8	84.3	83.5	83.9	82.6	83.8	84.0	83.0
4 大学の環境・設備の良さ	81.9	81.8	82.0	81.2	82.3	79.8	84.6	80.0	84.2	84.8	72.8	73.0
5 学生生活の自由さ	79.7	77.4	84.5	75.7	78.4	82.3	82.8	83.5	77.0	81.7	58.6	79.4
6 周囲からの評価	78.3	77.9	79.1	77.5	75.4	79.5	81.0	78.7	77.4	77.8	82.4	79.8
7 自分らしさを保つこと	76.1	76.8	74.9	74.5	72.6	77.2	80.7	75.6	75.1	77.2	75.0	80.4
8 心の健康	74.2	73.5	75.7	73.0	72.7	73.8	77.9	73.5	74.0	76.1	75.6	69.7
9 身体の健康	73.0	71.7	75.7	76.0	70.7	72.4	72.9	74.0	71.9	74.0	75.0	66.6
10 精神的安定	69.7	71.7	65.7	68.2	66.8	69.7	74.8	67.3	69.4	73.5	63.6	72.5
11 カート・下宿・宿舍の生活	66.2	66.4	66.1	50.9	62.4	75.4	77.3	66.1	64.3	66.3	75.6	72.0
12 生活費について	65.7	63.7	69.8	69.2	65.1	63.5	64.9	68.7	66.1	61.4	72.0	62.0
13 学内の規則	65.0	59.4	76.3	62.9	66.7	65.4	65.2	67.2	61.3	67.9	55.2	68.3
14 異性との交友関係	57.7	48.9	75.5	53.9	57.5	58.0	61.9	64.4	57.2	49.3	58.8	61.5
15 スポーツを楽しむこと	57.1	60.8	49.6	57.8	56.6	55.4	58.9	52.4	59.7	58.9	74.4	45.0
16 大学生としての自信	56.4	58.6	52.1	51.5	52.9	55.9	66.7	53.7	56.5	58.1	64.8	56.9
17 生活の潤い	54.3	52.5	57.9	51.1	55.5	54.5	56.3	55.0	54.8	53.1	54.6	53.4
18 7/24-5の生活	54.2	53.3	56.2	53.1	55.2	55.8	52.6	57.1	52.1	53.3	57.4	51.4
19 芸術への関心	53.3	53.0	54.1	50.9	52.2	53.6	56.9	53.8	51.7	49.9	53.4	80.3
20 将来にたいする期待感	52.2	54.0	48.4	47.6	45.9	49.6	67.7	46.5	52.3	56.9	67.7	49.8
21 休日の気晴らし・娯楽	49.9	48.9	51.8	44.3	49.5	51.1	55.2	47.1	51.0	51.1	55.5	48.7
22 食生活と栄養に関すること	48.9	44.1	58.4	42.7	49.7	51.3	52.1	52.6	46.6	44.9	56.8	54.0
23 政治的な情報について	44.4	47.9	37.3	37.7	40.1	48.2	52.4	45.5	41.0	47.7	43.2	42.3
24 教養を身につけること	44.1	46.3	39.8	39.5	40.8	44.4	53.0	43.3	46.2	42.2	43.2	48.1
25 社会的な情報について	44.0	48.0	36.1	35.8	41.7	46.8	52.8	44.0	40.4	48.1	45.4	43.9
26 7/24-5の生活	43.5	45.2	40.2	27.3	44.0	51.9	51.8	44.3	38.6	46.5	51.8	46.8
27 7/24-5を楽しむこと	42.8	43.4	41.7	41.4	40.6	43.7	46.0	44.9	40.3	41.0	48.8	50.3
28 7/24-5の活用	42.2	43.1	40.4	37.3	42.2	44.0	45.9	39.4	43.4	44.9	39.2	43.4
29 教職員とのつきあい	39.5	37.9	42.6	29.3	37.3	40.2	52.9	41.8	38.8	35.2	44.0	47.9
30 学力の増進	36.2	37.0	34.7	29.3	33.6	36.9	46.4	34.1	36.0	36.2	46.0	43.9
31 7/24-5の生活環境	29.3	34.6	19.2	20.7	29.6	32.3	35.5	26.6	30.2	31.7	32.9	24.8
32 社会活動への参加	29.1	30.6	26.3	26.0	29.3	30.5	31.0	27.9	27.8	30.5	34.9	32.8
33 交通問題	29.1	32.8	21.5	18.8	27.4	32.1	39.4	26.2	28.3	32.2	36.3	29.3
34 地域社会との交流	27.9	28.2	27.4	24.1	28.2	29.8	29.7	26.4	27.0	28.9	30.7	35.9
35 外国人とのつきあい	27.3	26.8	28.2	24.9	25.5	25.4	34.4	27.4	22.8	32.7	21.2	30.3

\*体育授業クラス  
 クラス1: 人文、社会、比文  
 人間、日日  
 クラス2: 自然、生物、農林  
 クラス3: 社工、情報、基工  
 園関  
 クラス4: 医学、芸術

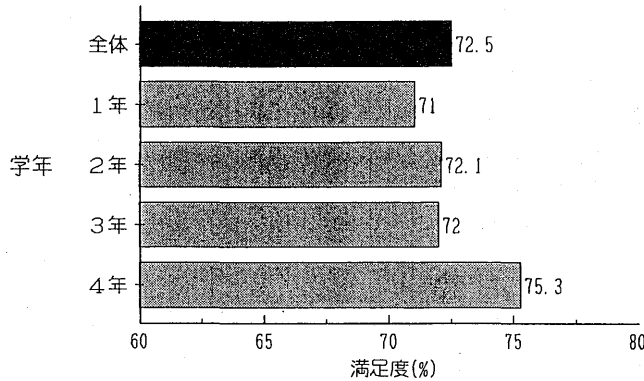
その反面、不満足度の大きな項目から見るように、ほぼ70%の者が、「ショッピング環境」を開拓できないでいることも含めて、「社会活動への参加」、「地域社会との交流」、「外国人との交流」、「教職員とのつきあい」などを不満足としており、学生が比較的限られた生活ゾーンの中で行動していることに不満を抱いている実態がうかがえる。総合的にいうと、大学生生活の開始時にはぐらついていた自信（「学力の増進」に対する満足度：1年生29.3%）も、卒業研究などの段階に入ると、学力の増進は図れないものの（満足度：4年生46.4%）、研究室を中心とした生活を始めることによって、自分を定位させるとりあえずの場を見つけ、「自分らしさを保つ」ことができる（4年生80.7%）ようになり、精神的にも安定を得る（74.8%）ことが出来るようになる、ということになるのであろう。

これに対して、表4は、大学生生活の各要素（35項目）の満足度と、大学生生活全般の満足度との相関が高い項目を上から順に並べたものである。「大学生生活全般について」の満足度と最も高い相関があるのは「心の健康」であり、その満足度も74.2%とかなり高い。一般に、生活全般の満足度と高い相関を持つ項目は、その満足度もまた高い値を示す傾向が見られる。

35項目全体を見渡してみると、生活全般との相関係数が高いにも関わらず、その満足度が低いレベルとなっている項目に「レジャーの活用」と「休日の気晴らし娯楽」がある。余暇が十分に生かされずそのためにレジャーによる心身の解放が得られないばかりか、リクリエイトされないことへの不満があることが知られる。また、高い満足度を示した「大学の環境・設備の良さ」（満足度81.8%）「大学生生活の自由さ」（満足度79.8%）などが、生活全般に対する満足度との間にも比較的高い相関を示しているにも関わらず、「学力の増進」に対する満足度が低いこと、「教養を身

表4 大学生生活の各要素の満足度  
（生活全般との相関が高い順）

	満足度(%)	相関係数
1 心の健康	74.3	0.494
2 大学生としての自信	56.4	0.429
3 生活の潤い	54.3	0.415
4 精神的安定	69.8	0.413
5 アフター5の生活	54.3	0.383
6 将来に対する期待感	52.2	0.375
7 自分らしさを保つこと	76.2	0.373
8 友人とのつきあい	87.1	0.365
9 異性の交友関係	57.7	0.350
10 周囲からの評価	78.3	0.335
11 アパート・下宿・宿舎	66.3	0.319
12 レジャーの活用	42.3	0.310
13 休日の気晴らし娯楽	49.9	0.302
14 教養を身につけること	44.1	0.299
15 大学生生活の自由さ	79.8	0.293
16 学力の増進	36.1	0.292
17 スポーツを楽しむこと	57.1	0.283
18 身体の健康	73.0	0.276
19 大学の環境・設備の良さ	81.8	0.239
20 食生活と栄養	48.9	0.221
21 ショッピングの生活環境	29.5	0.204
22 教職員とのつきあい	39.5	0.202
23 ファッションを楽しむこと	42.9	0.194
24 社会的な情報について	44.1	0.188
25 生活費について	65.7	0.176
26 学内の規則	65.0	0.176
27 ハラスメントがない	89.4	0.174
28 アルバイト事情	43.6	0.163
29 政治的な情報について	44.4	0.159
30 芸術への関心	53.3	0.159
31 外国人とのつきあい	27.3	0.144
32 地域社会との交流	27.9	0.136
33 社会活動への参加	29.1	0.135
34 家庭の人間関係	83.3	0.134
35 交通問題	29.1	0.109

につけること」に対する満足度が低いことと合わせて考えると、生活時間の配分を巡る“生き方のノウハウ”の欠如していることが窺われる。これらのことは、今後生活全般の満足度をいっそう上げていくために、余暇時間等の過ごし方についての知識と能力を高めていくことが、重要な課題になることを示唆している。

時間資源の配分を巡るノウハウが生活の質を規定していくという視点に立つときに注目されることは、「スポーツを楽しむこと」の男女比が大きく異なることであろう（男60.8%、女49.6%）（表3）。学類別に見ると、この影響を受けて女子の多い人文（47.4%）、人間（49.7%）、芸術（45.0%）の満足度が低い。男子に比べて女子の満足度が低いもの

に「教養を身につける」(男46.3%, 女39.8%)  
「社会的な情報について」(男48.0%, 女36.1%)  
「政治的な情報について」(男47.9%, 女37.3%)  
「ショッピングの生活環境」(男34.6%, 女19.2%)  
があり、逆に女子の方が高いものに「異性との交友関係」(男48.9%, 女75.5%)  
「学生生活の自由さ」(男77.4%, 女84.5%)  
「食生活と栄養に関すること」(男44.1%, 女58.4%)  
がある。男女等しい生活条件の中にあると仮定して、満足度の低いことを要求水準が高いことだと読めば、女子が「スポーツを楽しむこと」「教養を身につけること」「社会的情報の把握」「政治的情報の把握」に積極的な姿勢を示していることになるが、逆に満足度の低いことが達成度の低いことを意味しているとすれば、こうした生活関連領域に消極的な行動を示す女子の傾向が浮かび上がってくる。本アンケートのコンテキストからすれば、後者の読み方が妥当であろう。後者の解釈からすれば、女子が授業以外の時間を生活必需時間に取り替えて、余暇時間として活用されていない状況が推測される。こうした傾向が女子の多い学群の満足度、言い換えれば生活のスタイルを規定して行くものと思われる。これを体育関連の問題としてとらえれば、大学体育関係者にとっては、こうした状況に働き掛ける発想と方法が要求されることになるだろう。

芸術では、「スポーツを楽しむ」ことに代わって「芸術への関心」(80.3%)が高い。しかしその一方で、「身体健康」に「やや不満足」ないし「不満足」と回答した者が33.4%、「心の健康」の「やや不満足」「不満足」が30.3%と、それぞれ各学類中の最低を示している(表3)。そのような健康状態への認識にも関わらず、「自分らしさを保つこと」(80.4%)に高い満足度が示されている。これは、医学が「学生生活の自由さ」「学内規則」に対して全学類中最も高い不満足度(58.6%)と、「スポーツを楽しむこと」

(74.4%)「休日の気晴らし娯楽」(55.5%)に対する全学類中最も高い満足度の他に、「身体健康」においても75.0%と高い満足度を示していることと、好対照をなす。また、各学類全体の傾向としては余り高い満足度を示さない「生活費」「学内の規則」「異性との交友関係」で、比較的高い値を示した体育授業クラス1の各学類が、「スポーツを楽しむこと」「将来に対する期待感」「学力の増進」などで全体で最も低い値を示した。「学生生活の自由さ」においても学内で最も高い満足度を示すクラス1のこうした傾向は、生活の質を問う意味からも示唆されるものが多い。

そこで、スポーツ・クラブへの参加の有無と学生生活の各領域の満足度との関係を概観してみた(表5)。体育会やスポーツ系サークルに加入している者を加入群、加入していない者を非加入群とする。二つの群を比較して「身体健康」(加入群79.6%, 非加入群67.8%)「スポーツを楽しむこと」(加入群78.2%, 非加入群40.0%)に大きな差異が見られた。また逆に「政治的な情報について」(加入群39.9%, 非加入群48.1%)に非加入群優位の大きな差異が認められた。極く僅かな差異が「心の健康」(加入群優位)、「芸術への関心」「教養を身につける」「社会的な情報について」(非加入群優位)に見られたが、ほかの全ての項目においてほとんど統計的に有意な差ではなかった。前述したように、加入群と非加入群の間に大きな差異を示した「スポーツを楽しむこと」「身体健康」と「生活全般に対する満足度」との相関関係は、必ずしも高いものではない。こうしたことは、生活の中にスポーツを享受していない大学生の価値意識が、それまでに「身体的なもの」を除いた形で形成されてきている一方、「身体的なもの」に対する気づきが等閑視されてきていることを物語っている。このことは、学生自身にとって重要な問題であると共に、体育関係者にとっても重要な問題として受け



表5 スポーツクラブへの参加の有無と学生生活の各領域の満足度との関係について

	全体	体育会やスポーツ系サークルに	
		加入	非加入
1 ハラモトがない	89.4	90.6	88.4
2 友人とのつきあい	87.1	88.5	86.0
3 家庭の人間関係	83.4	82.8	83.8
4 大学の環境・設備の良さ	81.9	82.8	81.0
5 学生生活の自由さ	79.7	79.6	80.0
6 周囲からの評価	78.3	79.3	77.2
7 自分らしさを保つこと	76.1	75.5	76.7
8 心の健康	74.2	76.8	72.2
9 身体の健康	73.0	79.6	67.8
10 精神的安定	69.7	70.0	69.2
11 パート・下宿・宿舍の生活	66.2	66.6	66.1
12 生活費について	65.7	64.5	66.8
13 学内の規則	65.0	64.8	65.3
14 異性との交友関係	57.7	57.7	57.8
15 スポーツを楽しむこと	57.1	78.2	40.0
16 大学生としての自信	56.4	57.0	55.8
17 生活の潤い	54.3	54.4	54.5
18 パーティ生活	54.2	54.8	53.9
19 芸術への関心	53.3	49.4	56.7
20 将来に対する期待感	52.2	53.6	50.9
21 休日の気晴らし娯楽	49.9	50.2	49.5
22 食生活と栄養に関すること	48.9	49.1	48.7
23 政治的な情報について	44.4	39.9	48.1
24 教養を身につけること	44.1	41.2	46.2
25 社会的な情報について	44.0	40.4	47.3
26 パート事情	43.5	43.3	43.8
27 フォッションを楽しむこと	42.8	41.0	44.4
28 パーティの活用	42.2	44.4	40.7
29 教職員とのつきあい	39.5	36.2	42.0
30 学力の増進	36.2	35.0	36.9
31 ショッピングの生活環境	29.3	28.2	30.5
32 社会活動への参加	29.1	27.6	30.2
33 交通問題	29.1	29.1	29.1
34 地域社会との交流	27.9	26.8	29.0
35 外国人とのつきあい	27.3	24.9	29.3

とめられなければならないであろう。

### (3) Value & Life Style (VALS) について

ここでは筑波大学生のライフスタイル、価値観の特徴について分析、考察する。

#### 1) 分析手法の概説と価値因子の説明

調査票中のIのQ3には、ライフスタイル分析のために35項目の質問を用意した。このうち、表6にある14項目は「一般的価値観」に関する項目群であり、表7に示した14項目は「筑波型ヤッピー」に関する項目群という

ように全項目を2群に分けて分析した(35項目のうち残り7項目については、今回の分析ツールとしては使用しなかった)。

それぞれの項目群の内には関連性の強い項目があるだろうし、そしてまた、それら関連する項目同士にはある共通因子が潜在しているはずである。関連ある項目をまとめ、潜在因子を見つけ出すために「因子分析法」による統計解析を施した。その結果、「一般的価値因子」群については、表6に示す5因子が析出され、それぞれ「禁欲志向」、「質実志向」、

表6 一般価値類型に関する14項目の因子分析の結果

(バリマックス回転後の因子負荷量)

項目	因子1 禁欲志向	因子2 質実志向	因子3 消極志向	因子4 伝統志向	因子5 奔放志向	COMMUNALITY
少し無理だと思われる目標をたててがんばる方である	0.62	0.09	-0.19	0.06	-0.05	0.44
今は苦しくても、将来のためになるのなら多くのことは犠牲にできる	0.46	0.32	-0.14	0.1	0.01	0.34
自分は、意志の強いどちらかといえば攻撃的な人間である	0.39	-0.24	-0.15	-0.01	0.25	0.30
派手にめだつことよりも、地道に努力する方が好き	0.15	0.63	0.14	0.05	-0.06	0.44
あまり収入は多くなくても、やりがいのある仕事につきたい	0.07	0.30	-0.04	0.05	-0.02	0.10
アルバイトなどでお金を貯めてパーッと使いたい	0.11	-0.32	0.15	-0.06	-0.07	0.14
リーダーになって苦労するよりは、のんきに人に従っている方が好き	-0.21	0.01	0.51	-0.04	-0.01	0.31
休日などは一日ボーッとしたい	-0.09	-0.01	0.49	0.08	0.09	0.26
自分のやりたいことがほとんどできなくて生活がつまらない	0.01	-0.21	0.26	-0.02	-0.07	0.12
古いものは、長い間ずっと受け継がれてきたものなので大切にす	0.17	0.1	0.05	0.61	-0.03	0.42
家族と離れて生活していても、いつも家族のことを気にかけている	0.17	0.16	0.03	0.35	-0.06	0.18
伝統的な宗教的習慣にあまりこだわらないで生活する方がよい	0.09	0.01	0.02	-0.30	0.04	0.10
他人のことは、あまり気にしないで自分の生活を大切にすほうである	0.15	0.08	0.05	-0.06	0.50	0.29
自分のことを考える前に他人のことを考える	0.27	0.09	0.01	0.12	-0.43	0.28

「消極志向」、「伝統志向」、「奔放志向」と名付け、また、「筑波型ヤッピー」群については表7に示す4因子が析出され、「スポーツ志向」、「装飾志向」、「学業志向」、「健康志向」と命名した。

## 2) ライフスタイルの7タイプ

以上九つの因子それぞれに対して、学生一人ひとりが持つ因子得点を算出したが、その得点パターンにはある程度の類似性が認められるだろうと仮定して、類似した価値観をもつ学生同志をまとめるために「クラスター分析」を試みた。その結果、サンプル全体を表8に示す7類型(タイプ)に分類することが出来た。即ち、「スポーツ硬派型」、「学業スポーツ両立型」、「大学生生活享楽型」、「自己本位型」、「健康無関心型」、「スポーツ回避型」、「元氣喪失型」の7タイプである。そして、各タイ

プが上記の9因子をどの程度の強さでもっているかを知るために、そのタイプに属する学生の因子得点の平均値を表8に示した。

この中で特に「スポーツ志向」因子に着目してみた場合、その志向性を強くもっているタイプに「スポーツ硬派型」(因子得点: 0.775)、「学業スポーツ両立型」(因子得点: 0.423)および「大学生生活享楽型」(因子得点: 0.414)があり、他の4タイプに比べスポーツに対する高い志向性が認められる。「スポーツ硬派型」は「装飾志向」が弱く、「質実志向」が強いという特徴をもったタイプであること、「学業スポーツ両立型」は「スポーツ志向」の他に「学業志向」と「禁欲志向」の強いタイプであること、さらに、「大学生生活享楽型」は「装飾志向」は強いが、「学業志向」は弱いタイプであることがわかる。スポーツ志向

表7 筑波大学ヤッピーに関する14項目の因子分析の結果

(バリマックス回転後の因子負荷量)

項目	因子1	因子2	因子3	因子4	COMMUNALITY
	ｽﾎｰﾂ-7志向	装飾志向	学業志向	健康志向	
スポーツで疲れた神経をスカッとさせる	0.72	0.09	0.04	-0.01	0.53
スポーツで丈夫な身体づくりにはげんでいる	0.69	0.07	0.03	-0.02	0.50
スポーツは見て楽しむよりも実際に自分で行う方が好きである	0.67	0.09	0.02	-0.06	0.47
運動やスポーツは、仲間づくりや新しい人との出会いを与えてくれる	0.55	0.10	-0.01	0.04	0.32
スポーツを楽しむよりもバイトでお金を稼ぐ方が好き	-0.55	0.11	0.00	-0.02	0.32
もし体育の授業がなかったら自分で進んで身体を動かすことはしない	-0.72	-0.02	0.06	0.06	0.52
流行やファッションには敏感でできるだけ情報を得ようとしている	0.07	0.79	0.00	-0.02	0.63
ブランドものを持ちたり身につけたりしたい	0.03	0.53	-0.01	-0.02	0.31
自分の部屋にはセンスのいいインテリアなどを置いている	0.05	0.50	0.08	-0.01	0.29
大学生の本分は、勉学に励むことにあるので少々の誘惑には負けずに授業には出席する	0.02	-0.02	0.61	0.19	0.41
何がなんでも成績はAがとりたい	-0.01	0.13	0.57	0.10	0.37
学業の成就に今最も関心がある	0.00	-0.03	0.56	0.07	0.34
タバコは、体に悪いので吸わない方がよい	0.03	-0.03	0.13	0.69	0.50
酒の飲み過ぎは、体に悪いので飲まない方がよい	-0.07	-0.02	0.21	0.55	0.35

表8 7類型別9因子の因子得点

因子 類型	一般的価値類型因子					筑波型ヤッピー因子			
	禁欲志向	質実志向	消極志向	伝統志向	奔放志向	ｽﾎｰﾂ-7志向	装飾志向	学業志向	健康志向
スポーツ硬派型	-0.108	0.447	0.079	0.182	-0.089	0.775	-0.263	0.046	0.060
学業ｽﾎｰﾂ-7両立型	0.691	0.348	-0.258	0.293	-0.195	0.423	-0.118	0.772	0.383
大学生生活享楽型	0.112	-0.381	-0.367	-0.366	-0.091	0.414	0.477	-0.561	0.094
自己本位型	-0.143	-0.836	-0.297	-0.437	0.453	-0.201	-0.406	-0.863	-1.612
健康無関心型	0.093	-0.220	0.151	-0.007	-0.247	-0.245	0.476	0.112	-1.428
スポーツ回避型	0.379	0.146	-0.025	0.108	0.340	-0.714	0.641	0.584	0.325
元氣喪失型	-0.620	-0.174	0.379	-0.052	0.097	-0.721	-0.417	-0.307	0.141

の強い、以上3タイプについて、その価値観（志向性）の特徴を大まかに見ただけでも、スポーツ志向が強いという共通の特徴があっても他の価値因子のパターンが異なるため、生活全体に占めるスポーツへの時間やお金、エネルギーの配分状況も大きく異なっているのではないかと予想される。「スポーツ志向」の強弱自体を重視することも大切ではあるが、むしろ、ともすれば見過ごされてしまいそうなその他の価値志向性との関係にも気を配った対応が体育の供給側に求められるだろう。

### 3) 全学における各ライフスタイルタイプの構成割合

さて次に、各ライフスタイルタイプが本学においてどのくらいの割合で存在するかを推定してみた場合、図4に示すようになる。「元気喪失型」(25.0%)が他のタイプに比べて圧倒的に多い。このタイプは「スポーツ志向」がきわめて弱いのを始めとして、他のどの価値因子においても志向性が弱いのが特徴である。全学生の4分の1にも達する好ましからざるこのタイプに対して、体育としていかなる働きかけをしていくべきか、大きな課題の一つであろう。次いで多いタイプが「スポー

ツ硬派型」(19.0%)、「大学生活享楽型」(17.4%)、「学業スポーツ両立型」(16.2%)といった「スポーツ志向」の強いタイプである。この3タイプの合計は5割に達しており、これらの学生には体育を受ける主体的構えが一応備わっていると仮定すれば、この結果はきわめて喜ぶべきかも知れない。ただ、先にも指摘したように、各タイプの「スポーツ志向」の内実をも視野にいたれため細かな教育（体育）的対応が必要になるだろう。

このようにスポーツ愛好派が約5割であるのに対して、残りの5割は逆にスポーツ嫌い派となり、その中には先の「元気喪失型」はもちろん、残り3タイプ即ち「スポーツ回避型」(11.6%)、「健康無関心型」(6.9%)、「自己本位型」(4.0%)が含まれてくる。これら3タイプに対して「元気喪失型」同様、ライフスタイル全体を望ましい方向に転換を図っていくために体育の立場からはどのような方策が可能であるか、真剣に検討していく必要があると思われる。

### 4) 学類（群）別にみた各ライフスタイルタイプの構成割合

次に、体育授業クラスとクラスを構成する学類（群）毎に各タイプがどのくらいの割合



図4 筑波大学生全体に占める各価値類型の構成比

で存在するかを表わしたのが表9である。全ての学類(群)に関する詳しい考察は別の機会に譲るとして、ここでは、望ましいタイプが比較的多くなおかつ望ましくないタイプが少ない学類(群)と、その逆に望ましいタイプが少なく、望ましくないタイプの多い学類(群)を紹介することで、筑波大学においてどの学類(群)が理想的モデル-非理想的モデルといえるかを具体的にイメージ出来るようにしたいと思う。

まず、理想的なモデルとして上げられる学類(群)は、「学業スポーツ両立型」の割合が全学平均を上回っており、なおかつ、「元気喪失型」の割合が平均以下にあるものとしては、「自然」、「農林」、「社工」、「国関」、「医学」の5学類(群)をあげることができる。一方、非理想的モデル例としては、「学業スポーツ両立型」が全学平均以下であり、なおかつ「元気喪失型」が平均以上いる「人文」、「社会」、「比文」、「人間」、「日日」、「芸術」といった6学類(群)を上げることが出来る。

こうして挙げられた学類(群)をみて言えることは、まず現行の「人社比人日」といった体育の授業クラスは非理想的モデルとみなされた学類によって満たされているということ、そして、「医芸」クラスは、理想モデルである「医学」と非理想モデルの「芸術」が混在しているということ、この2点である。

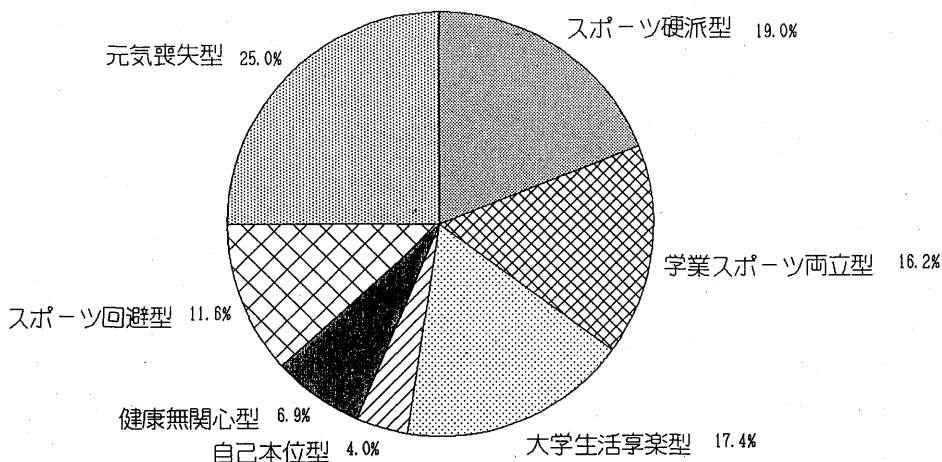
## 2. レジャーとスポーツライフについて

### (1) スポーツとレジャーの活動選好

調査票の「II. あなたのスポーツライフについて」Q1では、86のスポーツ種目における活動選好度を調べるために6つの選択肢が用意された。すなわち①「関心がない」②「関心はあるがまだやってみようとは思わない」③「きっかけがあれば一度やってみたい」④「仲間と一緒に楽しむ程度・初級レベル」⑤「習慣化して楽しんでいる・中級レベル」、⑥「高度な技術を身につけ本格的に楽しんでいる・上級レベル」である(以下、それぞれの項目を「関心なし」、「関心あり」、「きっかけ

表9 各学類毎の価値類型の割合(%)

	ｽｽ'-7硬派型	学業ｽｽ'-7両立型	大学生生活享楽型	自己本位型	健康無関心型	ｽｽ'-7回避型	元気喪失型
クラス1 (N=1299)	18.5	12.4	16.2	2.7	6.1	15.6	28.5
人文(N=288)	16.7	14.9	11.5	3.1	6.9	19.1	27.8
社会(N=314)	16.6	12.7	20.4	3.5	8.6	10.2	28.0
比文(N=210)	20.5	11.4	15.7	2.9	5.7	15.7	28.1
人間(N=288)	23.3	8.0	17.0	3.1	3.1	14.9	30.6
日日(N=199)	15.1	15.6	16.1	0.0	5.5	20.1	27.6
クラス2 (N=1268)	22.6	19.3	14.0	3.6	6.0	10.1	24.3
自然(N=602)	24.1	16.9	15.8	4.3	6.0	8.0	24.9
生物(N=258)	18.6	18.2	12.0	2.7	4.3	15.1	29.1
農林(N=408)	23.0	23.5	12.7	3.2	7.1	10.0	20.3
クラス3 (N=1082)	16.6	17.1	22.4	5.7	8.5	7.7	22.0
社工(N=269)	15.6	17.1	26.8	5.6	8.9	6.7	19.3
情報(N=253)	17.0	19.0	19.4	5.5	5.5	6.7	26.9
基礎工(N=418)	16.3	14.4	22.2	6.5	10.8	6.9	23.0
国際関係(N=142)	19.0	21.8	19.7	4.2	6.3	13.4	15.5
クラス4 (N=365)	15.1	16.2	18.1	4.4	8.2	14.0	24.1
医学(N=176)	21.0	17.6	22.7	5.1	5.7	10.8	17.0
芸術(N=189)	9.5	14.8	13.8	3.7	10.6	16.9	30.7
全体(N=4014)	19.0	16.2	17.4	4.0	6.9	11.6	25.0

表10 スポーツ種目の11類型

領域	ダンス	格闘技	ウォーターフロント スポーツ	トレーニング	ボールゲーム	アウトドアスポーツ
スポーツ種目	ジャズダンス モダンダンス 美容体操 新体操 ソールダンス 創作ダンス エアロビクス ヨガ フォークダンス ディスコダンス 体操競技	小林寺拳法 合気道 空手 古武道 大極拳 なぎなた レスリング 柔道 相撲 ホクソンガ 剣道 フェンシング	ウインドサーフィン ヨット サーフィン ボート 水上スキー スキューバダイビング モーターボート スキューバダイビング カヌー	ハードトレーニング 筋力トレーニング サーキットトレーニング ストレッチング ウェイトリフティング ホーディンビームダイビング 体操トレーニング 陸上競技 トライアスロン	サッカー バスケット ハンドボール ラグビー 野球 ソフトボール バレーボール アメリカンフットボール хоккеー	登山 キャンプ ハイキング サイクリング オリエンテーション WALKING & JOGING 釣り
領域	スカイスポーツ	アーバンスポーツ	シューティング スポーツ	スイミング	モータースポーツ	
スポーツ種目	ハンカライダー グライダー スカイダイビング 熱気球 パラセーリング	レスリング ヒッパード ミニゴルフ ゴルフ 硬式テニス バドミントン 卓球 フリスビー スキー スケートホッケー ローラースケート 軟式テニス テニスコートホッケー	アーチェリー 弓 ライフル射撃 ダーツ 乗馬	水泳競技 水泳 遠泳	自動車競技 モトクロス	

け、「初級」、「中級」、「上級」とする)。①の「関心がない」以外の選択肢に答えた者は、そのスポーツ種目に対して何らかの関心を持っていると考え、100%から①の「関心がない」の割合を引いた値を、そのスポーツ種目に対する「関心率」とした。また、①、②、③の選択肢を選んだ者は実際の活動を行う以前の意識レベルでの回答であると解釈し、④、⑤、⑥の選択肢を選んだ者は、すでに活動を行っている「活動レベル」とした。そして、この意識レベルと活動レベルを合わせて「活動選好度」とした。

表10は、学生の活動選好度を把握するために、86のスポーツ種目に対して因子分析を行い、11種類の領域に分類された結果を示したものである。

表11は、各領域におけるスポーツ種目の「関心率」及び「きっかけ」の比率の平均を示したものである。

表11 各領域における「関心率」及び「きっかけがあればやってみたい」の割合(%)

領域	「関心率」	「きっかけ」
ダンス	47.9	23.4
格闘技	48.6	24.5
ウォーターフロントスポーツ	70.5	51.2
トレーニング	56.7	24.6
ボールゲーム	73.1	30.0
アウトドアスポーツ	77.1	40.0
スカイスポーツ	72.6	54.0
アーバンスポーツ	80.2	36.8
シューティングスポーツ	76.7	58.5
スイミング	64.7	25.5
モータースポーツ	66.3	45.6

各スポーツ領域に対して、「関心率」が70%以上の領域は、アーバンスポーツ(80.2%)、アウトドアスポーツ(77.1%)、シューティングスポーツ(76.7%)、ボールゲーム(73.1%)、スカイスポーツ(72.6%)であった。これらの中で、活動レベルへの回答が多

い領域はアーバンスポーツ (31.3%), ボールゲーム (22.6%) であった。筑波大学の学生は、他の領域に比べて、この2つの領域に含まれるスポーツ種目との関わりが多いようである。

一方、関心率が50%を割った領域は、ダンスと格闘技であった。しかしながら、女子ではダンスに68.0%の関心率を示しており、女子についてはダンスに含まれるスポーツ種目の選好度が高いと思われる。

次に、より積極的で活動レベルに移行しやすいと思われる、選択肢「きっかけ」の項目に着目してみると、シューティングスポーツ (58.5%), スカイスポーツ (54.0%), ウォーターフロントスポーツ (51.2%) の以上3領域が50%以上であった (表11)。

表12は、各類型毎に、「きっかけ」の比率が50%以上となったスポーツ種目を示したものである。男子では、ライフル射撃 (65.5%), スキューバダイビング (62.9%), 女子では、乗馬 (76.7%), ライフル射撃 (67.3%), 弓 (64.7%), スキューバダイビング (64.4%), ボウリング (62.2%) といった種目がそれぞれ高い比率を示している。

これらの今回の調査で明らかになった筑波大学生の活動選好度から、実際の授業への応用の可能性を検討してみる。実際に授業を行う体育授業クラス別に見てみると、肯定的な回答は前述の全体からみた活動選好度と同様の傾向がみられた。具体的なスポーツ種目を挙げると、ライフル射撃、スクューバダイビング、ボウリング、乗馬、ラケットボール、

表12 各領域のスポーツ種目における「きっかけがあれば一度やってみたい」の割合 (%)

— 体育授業クラスおよび男女別 (50%以上の種目) について —

領域	スポーツ種目	体育授業クラス*				男子	女子
		クラス1	クラス2	クラス3	クラス4		
ダンス	ダンス	—	—	—	—	—	58.5
	ヨガ	—	—	—	—	—	51.7
ウォーターフロントスポーツ	ウィンドサーフィング	—	50.2	57.1	52.6	52.7	—
	ヨット	52.5	53.1	58.6	51.5	53.9	55.0
	サーフィング	—	—	52.4	—	—	—
	ボート	—	—	51.9	—	—	—
	水上スキー	—	—	59.2	—	50.7	53.1
	スキューバダイビング	60.4	62.3	67.6	68.1	62.9	64.4
	モーターボート	—	—	61.3	53.2	55.4	—
エウトドアスポーツ	スキー	—	—	51.9	—	—	—
	スノーボード	—	—	—	—	—	—
スカイスポーツ	ハンググライダー	51.3	53.0	61.2	57.6	57.5	51.6
	パラグライダー	52.6	55.7	63.4	58.5	58.6	52.9
	スカイダイビング	—	50.5	59.1	51.6	54.1	—
	熱気球	55.7	57.2	62.7	57.8	57.2	58.2
	ハンググライダー	—	—	57.1	52.4	50.9	—
アーバンスポーツ	ボウリング	60.5	59.8	62.5	56.2	59.2	62.2
	ゴルフ	53.9	53.2	52.3	—	53.6	52.7
	ラケットボール・バスケットボール	53.3	51.3	54.5	53.3	51.5	55.6
シューティングスポーツ	アーチェリー	57.6	56.3	59.7	57.3	55.5	60.0
	弓	59.1	57.2	57.3	58.6	53.7	64.7
	ライフル射撃	67.1	63.5	68.7	63.3	65.5	67.3
	射撃	—	—	51.2	—	—	—
	乗馬	68.3	63.0	59.0	65.1	58.1	76.7
モータースポーツ	自動車競技	—	—	54.8	—	55.4	—
	モトクロス	—	—	53.5	—	53.5	—

\* 体育授業クラス  
 クラス1: 人文、社会  
 比文、人間  
 日日  
 クラス2: 自然、生物  
 農林  
 クラス3: 社工、情報  
 基工、国関  
 クラス4: 医学、芸術

アーチェリー、弓、ヨット、ハングライダー、グライダー、熱気球等が全クラスにわたって高い比率を示している。また、男子学生の多いクラス3（三群）では、キャンプ、ダーツや、サーフィン・水上スキー等のウォータースポーツ、自動車競技・モトクロスのモータースポーツも高い比率を示している。

これらの中で現在開設されている種目は、ライフル射撃、弓（以上定時）、ボウリング、ヨット（以上集中）の4種目であり、しかも、実際に開設されているコマ数は、ライフル射撃は4、弓道は1と少ない。また、集中授業は施設や用具等の関係で学生数も限定されるため、学生のニーズの全てには対応できないというのが現状である。そのほかの種目で人気の高かったラケットボール・スカッシュやスキューバダイビング、ハングライダー等のスカイスポーツや自動車競技等のモータースポーツなどの種目については、施設等の状況からは実際に開設することは困難である。しかし、アーチェリーについては施設にも恵まれており、比較的開設しやすい科目ではない

かと思われる。

より充実した「体育」の実施のために、筑波大学の環境的な要因を考慮した上で、以上の結果から明らかになった学生のスポーツ選好の特徴を取り入れ、今後、カリキュラムを検討する上での改善点としていくべきであろう。

## (2) スポーツクラブ活動の加入率 (図5)

今回の調査から、全学のおよそ45%の学生は体育会や体育系サークル等で組織的にスポーツ活動をしていることが知られた。男女別で見ると男子は47%、女子では41%の加入率であり男子がより活発である。このことは男子のほぼ半数の者がなんらかのスポーツクラブに加入していることを示している。昭和56年度及び昭和58年度に実施した運動生活に関する調査では2年生以上が調査対象となっているが、42~41%の者がクラブ階層に属していた。今回も2年生以上の学生を同様に調べるとほぼ同じ割合であり、約10年間学生は変われど同じ傾向を示したといえる。



図5 体育系スポーツサークルへの加入率



### ①学年別加入率

一般に学年進行と共にクラブ加入率が減じるのであるが、今回の調査では、最も高い加入率を示したのは1年生で53.8%、次いで2年生であった。3年生は最も低く(38.4%)、4年生ではほぼ横ばいを示した。2年生以上の今回の調査の結果も、昭和56年度の調査とほぼ同じ傾向を示した。専攻の授業が中心となる3年次に明かな加入率の低下が見られるのも当然な成行きであろうと思われるが、この辺りに学生がスポーツクラブ生活を継続していく上での阻害要因が潜んでいるものと思われる。

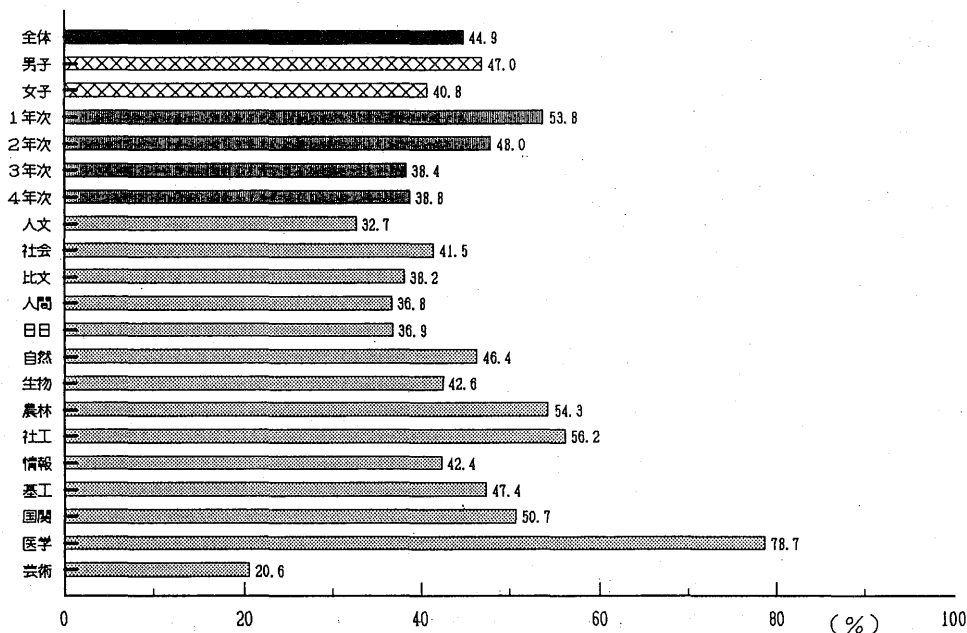
### ②学類(群)別の加入率

学類(群)別で見ると医学が飛び抜けて高い加入率を誇り78.7%であった。この数字は体育専門学群に肉薄するものであり、独自に医学体育会を組織して対校試合等に備えていることが大きな加入率を示す要因であろう。次いで社工、農林、国際関係の順であり50%以上の加入率を示した。際立って少ない加入率を示したのは芸術の20.6%であり、次いで人文、人間、日日で30%台であった。このように従来からの傾向である自然科学系の専攻生にスポーツクラブ加入率が高く、芸術人文系の専攻生に低いといった傾向が今回も明かである。しかし、この傾向は一概に言い切れるものではなく、学類学生の男女の占める割合による男女差の影響も受けていると思われる。

### ③スポーツクラブへの参加と学生生活の満足度について

体育会やスポーツ系サークルに加入・非加入別に学生生活の満足度を比較すると、多くの項目で大差はなかった(表5参照)。加入群が非加入群に比べ明らかに肯定的な回答を示したのは「身体の健康」(79.6%)、「スポーツを楽しむこと」(78.2%)の項目であった。それぞれの項目に対し、加入群のおよそ80%が肯定的な回答を示し、非加入群に対して、

それぞれ11.8ポイント、38.2ポイント上回っていた。一方、非加入群が加入群に対して優位であったのは「政治的な情報について」、「芸術への関心」、「社会的な情報について」という項目にほぼ半数の者が満足し、加入群よりも8.2から6.9ポイント上回る回答をしている。

スポーツクラブへの加入者は健康とスポーツの楽しさという相関する項目でより満足度を得ている。これに対して非加入群は両項目、特にスポーツの楽しさに関して低い満足度を示した(40.0%)が、芸術、政治、社会に対する関心や情報に接することにより満足している傾向が見られた。スポーツを熱心に行うことが芸術や社会に疎くなるという一般的な傾向が本学学生にも現れたことに警告を発したい。非加入群はスポーツとは異なる対象によって学生生活の満足度を得ているものと考えられるが、スポーツを楽しむことに対する満足度とより高い満足度を示した項目間にそれほど大きな開きがなかったことは、非加入群であってもなお充実した学生生活へのスポーツの貢献を考慮できるのではないかと思われる。

### (3)スポーツ活動の環境に対する満足度(表13)

現在体育会や体育系サークルでスポーツ活動を実施している者の環境は概ね良好で、どの質問項目に対しても60%前後の肯定的回答をしている。中でも「活動を行うための場所の確保について」や「リーダーの確保」は、それぞれ70.0%、68.2%の満足度を得ている。最も低い満足度を示したのは「活動資金の確保」であり55.6%であった。これを男女別に見ると「活動に必要な情報の充実」で女子が58.1%を示し、男子に比べて8.8%低い満足度を示したのを除くと大きな男女差を見ることは出来なかった。

次に学年別にみると1年生がどの項目に対しても70%前後の高い満足度を示した。2年

生で比較的大きな満足度の低下がみられ、その後も緩やかではあるが学年が進むにつれてどの項目でも満足度に低下がみられる。4年生では特に「リーダーの確保」や「活動を行う人材の養成」で1年次に比べておよそ20%の低下を示している。

続いて学群学類別の傾向をみることにする。体育系サークルへの最も高い加入率を示した医学では、どの項目でも平均的な満足度を示したが、「活動を行う人材の養成」の項目ではもっとも低い満足度を示した。次に高い加入状況を示した社工では「活動に必要な情報の充実」で最も高い満足度を示した。第3番目に高い加入率の農林は、ほぼ全項目に平均的傾向を示したが、「活動資金の確保」や「活動団体の組織と整理」では他と比べ低い満足度を示している。次に低い加入率を示

した人文では、全項目に全体の平均よりも低い満足度を示したが、特に「リーダーの確保」や「活動団体の組織と整理」の項目については10%以上の低い満足度を示している。社会のスポーツ系サークルの加入率は全体の平均以下であるが、全ての項目に高い満足度を示しており、特に「活動を行う人材の養成」では、最も高い満足度を示している。

#### (4) スポーツ活動の阻害要因

##### ①スポーツ活動の阻害要因の傾向(表14)

本学学生のスポーツ活動を阻害している最大の要因は、「時間が足りない」であり、およそ2人に1人が相当する49.2%が占めている。第2の要因は「費用がかかりすぎる」で25%である。続いて「相手がいない」、「利用できる施設が少ない」、「適切な情報が不足し

表13 現在のスポーツ(肯定的回答の%)

	全体	性別		学 年			
		男	女	1年	2年	3年	4年
活動に必要な情報の充実	64.2	66.9	58.1	67.2	63.9	62.9	61.9
活動を行うための場所の確保	70.0	68.4	73.5	74.3	72.0	66.3	65.0
活動資金の確保	55.6	54.9	57.3	60.8	55.1	51.1	53.6
リーダーの確保	68.2	68.5	67.8	78.7	67.1	64.1	59.2
活動団体の組織と整理	66.1	67.3	63.2	75.2	62.2	61.2	63.2
活動を行う人材の養成	56.5	56.2	57.1	65.8	55.6	52.2	49.1

表14 スポーツ活動の阻害要因

順位	全 体		男 子		女 子	
	阻害要因	(%)	阻害要因	(%)	阻害要因	(%)
1	時間が足りない	49.2	時間が足りない	47.4	時間が足りない	53.0
2	費用がかかりすぎる	25.0	費用がかかりすぎる	25.2	費用がかかりすぎる	24.8
3	相手がいない	19.0	相手がいない	17.6	相手がいない	21.9
4	利用できる施設が少ない	15.9	利用できる施設が少ない	15.4	利用できる施設が少ない	17.1
5	適切な情報が不足している	15.2	適切な情報が不足している	13.6	適切な情報が不足している	18.5

ている」が5大要因として挙げられる。これを男女別にみると1番から3番までの要因に序列差はないが女子の方がより「時間が足りない」「相手がいない」と回答している傾向が強い。第4と第5番目の要因についてみると男子に序列差はないが、女子ではわずかの差であるが逆転している。昭和53年に実施された「スポーツデーに関する調査」での学生のスポーツ阻害条件をみると、今回の調査と質問項目の構成に違いがあるために十分な比較はできないが、そこには明かな男女差が存在していた。すなわち当時の男子では、第一に「時間がない」、次に「金がない」そして「場所がない」という順であった。

一方、女子は第1に「下手だから」であり、「他にやりたい事がある」、「金がない」と続いていた。今回の調査と比較すると、まず第一に男女差がなくなっていること、また、53年度の女子に比べて今回の女子は時間的な余裕が無くなっていることが明かである。また男子のスポーツ活動に対する経済面での阻害条件が40.9%から25.2%へと緩和されることが分かる。このように10年以上経てなお「時間的な余裕」がスポーツ活動の阻害要因であるのは学生として当然の成り行きなのか、本学のカリキュラム体制に問題があるのか判定しかねるところであるが、モラトリアムとしてみれる学生だからこそ、この阻害要因が高くなるように考慮されるべきであろう。

スポーツ活動の阻害要因を学年別にみても、第1、2の阻害要因は変わらなかった。1年生の第3番目の阻害要因が「設備の不備」であり、4年生の第4番目の要因が「指導者がいない」であるのを除けば、全体の傾向からの大きな変化はなかった。また各項目の学年差をみると、第1の要因である「時間が足りない」は学年が進むにつれて高くなり、また1年生よりも上級生が「相手がいない」と答えている割合が高くなる傾向を示している

のが特徴的である。

学類(群)別では、全質問項目に肯定的な回答をした割合を累計して総合的なスポーツの阻害要因として学類(群)別にみると、医学が最も阻害要因が少なく、次いで、社会、社工の両学類が同じ比率で続いた。特に、医学では「時間が足りない」と答えている者が全学中最低の37.5%であるのを除けば、他の要因は10%台かそれ以下となっている。特に「相手がいない」や「費用がかかりすぎる」という項目でも阻害要因が非常に低いといえる。社会では「費用がかかりすぎる」ことが全学中で最も低い阻害要因であり、社工では「時間が足りない」、「興味がない」や「適切な情報が不足している」という項目は、全般的に低い阻害要因となっている。

一方、他と比較して阻害要因の総合的な割合が高いのは、第一に芸術、続いて日日、人間である。芸術では「時間が足りない」が全学中最大で68.6%を示し、「費用がかかりすぎる」及び「興味がない」が全学中2番目に多い割合を示した。日日では「時間が足りない」が芸術に次いで第二番目に大きな割合を占め、「適切な情報の不足」の項目でも人間学類に次いで第二番目、さらに「施設の不備」の項目では全学中最も大きな割合を示した。また、人間では第3番目の阻害要因が「興味がない」で23.2%であり、また8番目の要因である「健康に不安がある」が11.1%で、共に全学中で最大の割合を示した。国際関係では第2番目の阻害要因である「費用がかかりすぎる」が全学中で最大の31.2%、また、日日と共に「施設の不備」でも最大の割合を示した。

以上のようにスポーツ活動を阻害している要因はさまざまであるが、時間的な余裕のなさが浮き彫りにされた。経済的な側面や施設面での阻害条件は、以前に比べ改善されたがスポーツ環境についての情報の不足に改善の必要性が示唆される。

②「スポーツを楽しむこと」とスポーツ活動の阻害要因との関係について(表15)

スポーツを楽しむことの質的な側面については言及できないが、今回の調査ではスポーツを楽しむことに肯定的に答えた者がスポーツ活動の阻害要因が低く、否定的に答えた者にとっては阻害条件が高いという当然の帰結を示した。

スポーツを楽しむことに満足を示している者は、全体の阻害要因の第1,2の阻害要因と変わらないが低い割合を示した。しかし第3番目の要因には「利用できる施設が少ない」ことがあり、続いて「指導者がいない」や「施設の不備」がおよそ10%であった。一方、スポーツを楽しむことに不満足を示した者は、全ての調査項目で高い阻害状況を表わした。「時間が足りない」と答えたのはそのうち約60%の者であり突出した阻害要因といえる。次に「相手がいない」が33.1%であり、全学では第2の阻害要因である「費用がかかり

すぎる」と順位を逆転している。

「スポーツを楽しむこと」とスポーツ活動の阻害要因との関係を体育系サークルの加入、非加入別にみると加入群は全体として更に阻害要因が低くなる。しかし、加入群で「スポーツを楽しむ」に肯定的に答えた者も否定的に答えた者も明らかに非加入群よりも阻害要因が高い項目は「興味がない」と「施設の不備」である。この場合の「興味がない」は実施しているスポーツに対してなのか、他のことに興味がないのか判定しかねるが、スポーツを実施しているのであるから施設の不十分さに気づくことが多いのも納得できる結果であろう。

逆に非加入群で「スポーツを楽しむこと」に肯定的に答えている者は、否定的な回答をしている者よりも全ての項目で低い阻害状況である。しかし、加入群でスポーツを楽しむことに不満足と答えている者よりも、非加入群でスポーツを楽しむことに満足している者

表15 「スポーツを楽しむこと」及び「スポーツクラブへの参加の有無」とスポーツ活動の阻害要因との関係について(%)

	全体	体育会やスポーツ系サークルに											
		加入				非加入							
		「スポーツを楽しむこと」				「スポーツを楽しむこと」				「スポーツを楽しむこと」			
		1	2	3	4	1	2	3	4	1	2	3	4
1 時間が足りない	49.2	35.6	46.9	57.9	60.4	29.1	33.8	37.2	39.3	58.4	60.4	65.2	63.8
2 費用がかかりすぎる	25.0	20.5	23.2	29.2	27.6	19.8	18.8	22.0	25.0	23.4	28.4	31.8	28.0
3 利用できる施設が少ない	15.9	14.9	13.8	18.2	18.3	16.0	13.8	17.6	19.6	11.7	13.7	18.5	18.2
4 施設の使用条件が合わない	11.0	7.9	9.3	13.0	17.5	8.2	8.6	11.6	8.9	7.1	10.0	13.7	18.9
5 適切な情報が不足している	15.2	9.0	13.0	19.8	22.1	7.7	8.4	12.2	14.3	13.7	17.8	22.5	23.8
6 相手がいない	19.0	9.3	15.1	25.7	33.1	5.4	9.3	13.7	12.7	22.8	21.2	29.8	36.8
7 指導者がいない	13.1	11.9	12.5	13.9	16.1	13.6	13.4	13.4	8.9	6.1	11.2	14.1	17.3
8 健康に不安がある	5.5	2.5	4.7	6.3	12.6	1.0	1.9	2.1	7.1	7.6	7.6	7.8	13.7
9 興味がない	13.4	4.7	12.5	18.1	21.0	19.3	23.5	22.9	24.8	3.8	4.0	2.7	7.1
10 特になし	7.5	5.8	8.8	7.4	6.3	3.8	4.0	2.7	7.1	12.7	13.8	8.9	6.2
11 設備の不備	8.6	10.3	8.2	7.6	9.8	12.3	10.7	11.9	14.3	3.6	5.7	6.2	9.1

「スポーツを楽しむこと」  
 1:満足している  
 2:やや満足している  
 3:やや不満足  
 4:不満足

の方が「時間が足りない」や「相手がいない」を除くと全体的に低い阻害状況を示しているといえる。非加入群でスポーツを楽しむことに肯定的である者と否定的である者は、共に「時間が足りない」が最も高い阻害要因であるが両者の差（約11%）はそれほど大きくない。両者間にある最大の阻害要因は「相手がいない」（両者の差は約23%）ことであり、次に「適切な情報が不足している」、「施設の使用条件が合わない」や「指導者がいない」という要因が14ポイント台の差を示した。

今回はスポーツ活動の阻害要因を全学の傾向、スポーツ系サークルの加入、非加入別及びスポーツの楽しさの満足度からみてきた。阻害要因となっているのは、時間的な余裕のなさ、経費、相手、施設および情報であったが、「時間的な余裕のなさ」が突出していた。これらの阻害条件を改善していく方向を探る

と、全学的な問題としては現行カリキュラムの改革、スポーツに関わる側ではスポーツ活動に対する意識改革やスポーツ活動のための施設を含む情報サービスの必要性が示唆される。

#### （5）スポーツ観

表16は、質問Ⅱ．Q5「あなたにとってスポーツ・身体活動で過ごす時間はどのような時間ですか」の18の項目に対する肯定の度合から、今回の調査対象となった集団が、スポーツで過ごす時間をどのようにみている学生で構成されているかについて述べてみたい。ここでは各項目に対する回答において4段階の意志表示が用意されているが、「あてはまる」と「ややあてはまる」の二つを肯定の意志表示と考え、何パーセントの学生が肯定の意志表示をしたかを肯定率でとらえている。

表16 「あなたにとってスポーツ・身体活動で過ごす時間は、どの様な時間ですか」の各項目に対する肯定率（%）

	全体	体育会やスポーツ系サークルに	
		加入	非加入
楽しく時のたつのを忘れることもある時間	89.3	93.8	85.5
人間関係を深めたり、広めたりする時間	86.4	92.2	82.1
健康や体力の増進のための時間	77.8	82.1	74.4
日常生活から開放される時間	72.4	73.7	71.5
くつろいだ気分になる時間	71.6	74.0	69.8
好奇心を満たす時間	70.4	74.1	67.4
勝利の喜びや達成感を味わう時間	63.8	76.1	53.7
自然にふれる時間	59.2	51.3	65.4
自己を表現したり個性的になれる時間	51.2	60.4	44.0
ルールに従い規則正しくする時間	42.6	50.2	36.6
疲労をとり、身体を休める時間	39.1	34.8	42.5
修行研修をつむ時間	35.7	41.5	31.0
知識や教養を高める時間	35.1	41.0	30.0
仕事に役立つ技術や能力を磨く時間	27.4	29.2	25.8
芸術や美的関心を高める時間	23.9	23.0	24.6
社会や人のために役立っている時間	20.6	22.2	19.3
ファッションを楽しむ時間	12.2	13.2	11.1
実益と収入を多くする時間	11.5	10.6	12.3

表16から、学生の各項目に対する肯定率をみてみると、もっとも高かったのは、「楽しく時のたつのを忘れる時間」(89.3%)、「人間関係を深めたり、広めたりする時間」(86.4%)であった。このことは、学生たちがスポーツの実感や意義を「仲間とふれあい、心を通わせてスポーツを楽しみ、時間を忘れるほど楽しいこと」とみており、スポーツが本来持っている重要な意義を的確にとらえていると思われる。

また、「日常生活から開放される時間」、「くつろいだ気分になれる時間」としてとらえている者も70%をこえており、日ごろの生活や勉強から開放され、気分転換ができることに意味があるとしている。さらに、「好奇心を満たす時間」、「勝利の喜びや達成感を味わう時間」、「自然にふれる時間」、「自己を表現したり个性的になれる時間」などについての肯定率もかなり高い。これらの結果は、スポーツ運動がさまざまな欲求を充たし、自己実現をはかれるものとしてとらえられていることを示している。

もう一つ肯定率が高かったのが、「健康や体力の増進のための時間」(77.8%)であった。とかく運動不足になりがちな状況にある学生達の実感としてうなずけることであり、また彼らが期待しているところでもあろう。

一方、「修行研修」、「知識や教養」、「仕事に役立つ技術や能力」などの項目に対する肯定率はいずれも低く、スポーツが何かを身につけるための手段とみている者はきわめて少ないとみてよい。

こうした結果全体をみれば、学生のスポーツ観は次のような2つの見方として要約できよう。

ひとつは、健康や体力の維持増進をねらいとしているように、スポーツ運動が人間としての「必要性の充足」をはかれるものとしてとらえているといえる。

もうひとつは、その他の多くの項目に対す

る回答にみられるように、スポーツ運動を「欲求の充足」をはかれるものとしてその意義をとらえていると思われる。

すなわち、スポーツを通じて心が開放され、人間らしい豊かな時間を持ち、さまざまな自己実現や自己開発がなされることに意義を求めているといえよう。

これまでの結果は、学生全体の見方であったが、日常的にスポーツを実践し、継続している学生(体育会のクラブやスポーツの同好会に加入している学生:全体の44.9%)と、それらに加入していない学生(全体の55.1%)で、スポーツ運動に対する見方が異なるかどうかを検討してみた。表16の右の欄に示されているのがその結果である。

加入群の肯定率は多くの項目で非加入群を上回っている。加入群は、学生全体の肯定率と同じ傾向を示したが、18の項目のうち14の項目で学生全体の値を上回り7つの項目で70%を越える肯定率を示すなど、非加入群と比べてスポーツを自らにとってより有用なものとして位置づけ、経験を通してスポーツ本来の意義を積極的にとらえていることがうかがえる。また、非加入群と比べて4段階の意志表示のうち「あてはまる」というはっきりとした肯定を示した学生が多いことも注目すべき点である。非加入群は、加入群と比べると、「勝利の喜びや達成感を味わう時間」、「ルールに従い規則正しくする時間」、「修行研修をつむ時間」という項目に対する肯定率はかなり低い。特に「勝利の喜びや達成感を味わう時間」に対する肯定率に大きな開きがあった。これらの結果は、スポーツ経験の違いによってスポーツに対する見方が異なることを示唆している。

#### (6) 余暇時間の過ごし方に対する満足度

余暇時間の過ごし方に対する設問は、①「休息休養としての過ごし方」、②「気晴らしとしての過ごし方」、③「自分の能力や個性の

発揮につながる過ごし方」の3項目に分かれている。①の休息休養としての余暇時間の過ごし方に対しては58.7%の学生が満たされていると回答している(図6)。性別で結果を見ると男子57.6%、女子61.3%と女子の方が満たされた休息休養の時を持っていると言える。また学年別の集計では、満たされている回答は3年、4年、2年、1年の順で多かった。学類別の集計では、人間、比文、人文の順で休息休養に満足と言う回答をし、芸術、農林、医学の学類は全体の集計の中では満足の回答者が少なく、満足と不満の回答が拮抗していた(表17)。これらの回答から、本学の学生は、休息休養の時間について満足と感じている者が不満と感じている者よりもやや多く、男子よりも女子の方が、また1、2年よりも3、4年の方が満ち足りた休息休養時間を持っていると言える。これは、学年が進むと筑波の生活になれ、休息休養時間を上手に利用できるようになることが原因の一つとなっているものと考えられる。

「休息休養としての過ごし方」に対して十分満足している学生が、学生生活全般にわたって、どのような感想を持っているかを調べたところ、「学生生活に満足」という回答をした学生は79.1%であり、約8割の学生が学生生活に満足をしていることを示しているので、学生にとって休息休養は、学生生活全般の満足度に大きな影響を与えている要素であるといえる。

「気晴らしとしての過ごし方」について求めた回答では満足と回答をした者が55.6%、不満と回答をした者が44.4%であった(図7)。性差で見ると男子54.2%、女子58.5%と女子が男子より満足と感じていた。また学年別集計では学年が上がるにつれて満足という回答が増加した。学年が上がるに連れて、筑波での生活にうまく順応している実状が現れているといえよう。

学類別集計では日日、医学、人文で満足と回答した者が多く、情報、農林、芸術の満足の回答が低かった(表17)。これらの回答の

表17 余暇時間の過ごし方についての満足度(%)

		休息休養	気晴らし	個性発揮
全体		58.7	55.6	36.2
学類	人文	63.5	59.0	39.3
	社会	62.8	54.7	30.7
	比文	65.4	56.6	38.5
	人間	65.8	54.9	31.4
	日日	59.4	60.9	31.0
	-----			
	自然	57.0	57.4	37.1
	生物	58.4	57.7	38.9
	農林	54.2	51.1	32.9
	-----			
	社工	59.2	54.0	36.6
	情報	58.1	50.6	34.4
	基工	57.1	55.9	37.1
	国関	56.1	54.6	38.2
-----				
医学	54.6	60.9	46.0	
芸術	51.0	51.6	39.8	



図6 休息休養における満足度



図7 気晴らしに対する満足度

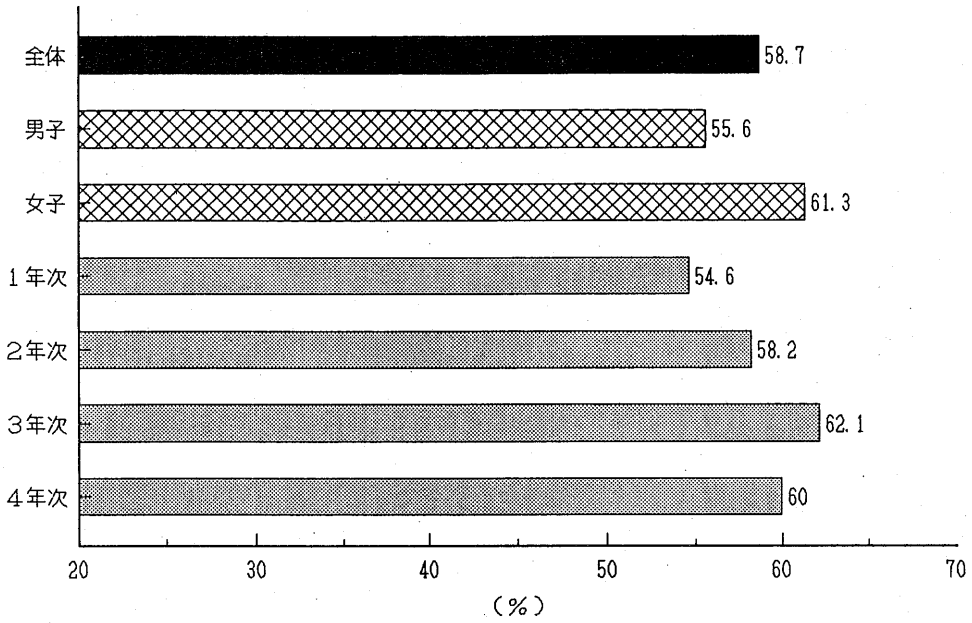

結果から本学の学生は気晴らしとしての余暇時間に対して満足ととらえている者が不満ととらえている者よりもわずかに多く、男子よりも女子が、気晴らしの時間を謳歌していると言える。また気晴らしとしての余暇時間の過ごし方に満足をしている学生の学生生活全般にわたる感想を調べると、気晴らしとしての余暇時間に満足と答えている学生は89.6%であり、気晴らしは、学生生活の、満足度に非常に大きい影響を与えているといえる。

「自分の能力や個性の発揮につながる過ごし方」に満足していると回答した者が36.2%、不満の回答が63.8%で余暇時間を自己充実のための時間として満たされていないと否定的に回答した学生が多く、3項目の質問の中で最も否定的な回答が多かった(図8)。特に十分満たされていると言う回答は、各学年とも1桁の回答しかなかった。学年別にみると、1年生が最も否定的な回答をし、4年生の否定的な回答が少なくなった。性別では男子より女子の否定的な回答が多かった。学類別では医学、芸術、人文の学生が低い満足度の中

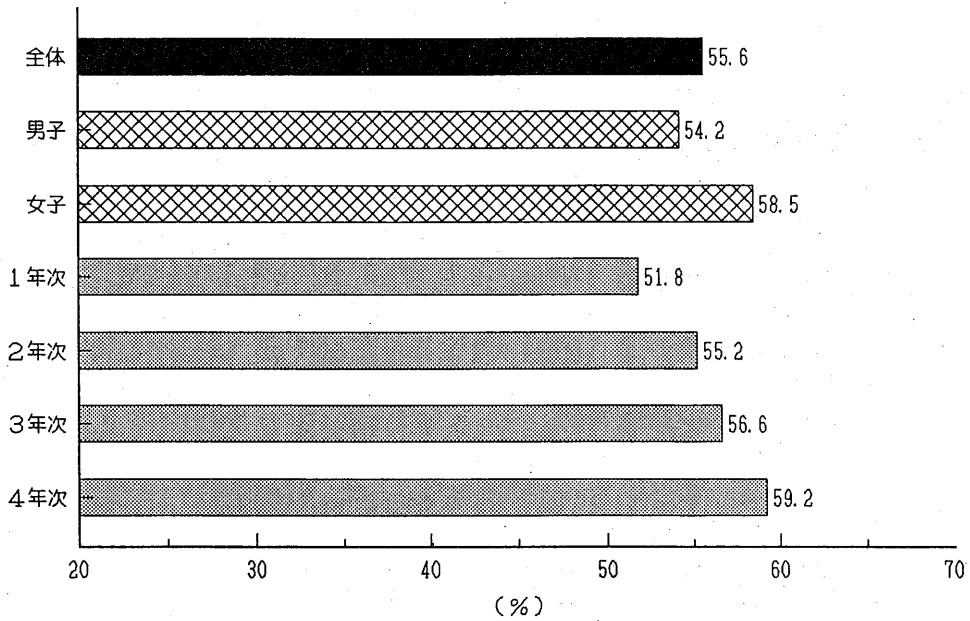
でも、比較的満足していると回答し、社会、日日、人間の学生は不満の回答が多かった(表17)。これらの回答結果から筑波大学の学生は、自己の充実のための場として現状を満足しておらず、上級生より下級生にこの傾向が強いと言える。満足度の回答が低かった理由について、1年生が最も否定的な回答で、4年生が最も肯定的な回答をしていることから、受験勉強から解放され大学生活を楽しもうという欲求が、筑波というやや閉鎖的な社会でかなえられないでいる現状が現われていると言えよう。自己充実に十分満足している学生のうち、学生生活に満足していると回答した学生は90%で、この設問が①～③の余暇時間の過ごし方の中では、最も学生生活の満足度に影響を与える要素であることを示した。

以上のことから、学生は筑波大学の生活において、休息休養、気晴らしに対しては満足な環境であると感じているが、自己充実のための場としては十分ではないという感想を持っているといえる。



図8 個性発揮に対する満足度

### 3. 正課体育について

#### (1) 正課体育の現状に対する意見

表18は、正課体育の必要性及び現在の制度改変のニーズについての学生の態度を示したものである。表中の数字は「そう思う」と「ややそう思う」と答えた者の割合を肯定率(%)として示している。「正課体育の授業は必要である」には85.3%、「体育は健康や身体運動に関する実践的な知識として現代人に不可

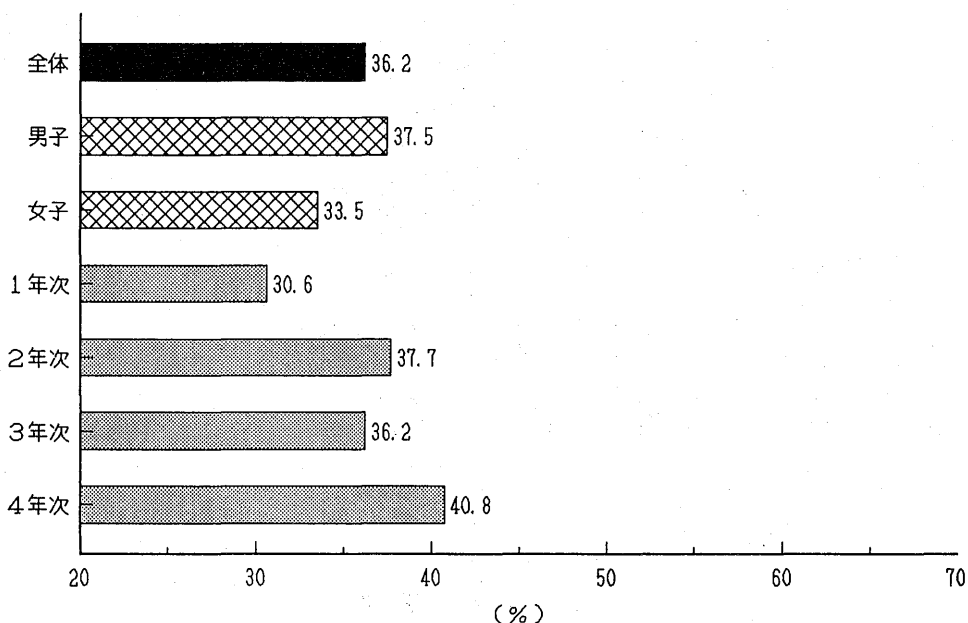
欠」には86.8%と、体育の授業の必要性を問う項目に対しては、非常に高い肯定率を得た。

図9、図10は【正課体育の必要性】に関しての六つの質問項目の中から肯定的な回答の割合が低かった2つの質問項目（「本学の正課体育の履修制度は現行のままでよい」、「体育の授業は4年間にわたって行うのがよい」）について、各学類毎に全体結果の値との差で示し、比較したものである。

表18 正課体育およびその履修制度について

	全体	性 別		学 年			
		男子	女子	1年	2年	3年	4年
		肯定率 (%)					
<b>【正課体育の必要性】</b>							
1. 正課体育の授業は必要である	85.3	84.4	87.3	87.1	84.7	83.3	86.5
2. 体育は健康や身体運動に関する実践知識として現代人に不可欠	86.8	86.0	88.5	87.2	87.6	86.3	86.2
3. 正課体育は生涯スポーツのために役に立つ	71.1	70.6	71.9	67.8	71.3	70.5	75.1
4. 本学の正課体育の履修制度は現行のままでよい	61.1	62.5	58.4	63.4	64.1	56.4	60.6
5. 体育の授業は4年間にわたって行うのがよい	62.1	64.4	57.6	62.1	63.2	57.9	65.7
6. 正課体育が選択科目になっても、履修すると思う	77.4	78.8	74.5	79.1	77.9	75.2	77.4
<b>【現在の制度改変のニーズ】</b>							
1. 大学での体育は4年間選択制にすべきである	63.6	62.9	64.9	65.0	68.0	61.8	58.9
2. 4年次の体育は廃止すべきである	40.8	38.7	44.7	40.0	40.1	47.0	34.9
3. 3,4年次生における履修は、柔軟的選択的にすべきである	85.0	83.7	87.6	87.3	86.4	86.6	79.2
4. 4年次生は集中制にすべきである	41.7	38.7	47.8	47.0	44.3	41.7	33.0
5. 実技の選択肢を増やすべきである	77.9	79.1	78.6	74.6	77.1	80.1	79.9
6. 希望した種目を履修できるようにすべきである	97.5	97.3	97.8	98.0	97.9	97.1	96.8
7. 体育の単位が多すぎる	31.1	29.8	33.8	28.6	28.9	36.4	30.2
8. 運動部、サークル活動を体育の単位にふりかえるべきである	21.7	24.1	17.1	22.6	22.7	21.1	20.6
9. 実技と講義は独立にした方がよい	21.3	22.7	18.7	21.1	21.5	21.6	21.1



図9 「本学の正課体育の履修制度は現行のままでよい (61.6%)」



図10 「体育の授業は4年間にわたって行うのがよい (62.1%)」

「本学の正課体育の履修制度は現行のまま  
でよい」とする肯定者は全体で61.1%、全体  
より高い割合を示した学類は自然、生物、農  
林、社工、情報、基工、国関の7学類である  
(図9)。国関を除いては実験系の学類であ  
る。低い割合の学類中で医学を除けば、全部  
文科系の学類である。つまり、実験系の学類  
は現行の履修制度に肯定的であり、文科系の  
学類は約50%の者が、改善の要ありと考  
えているものと思われる。

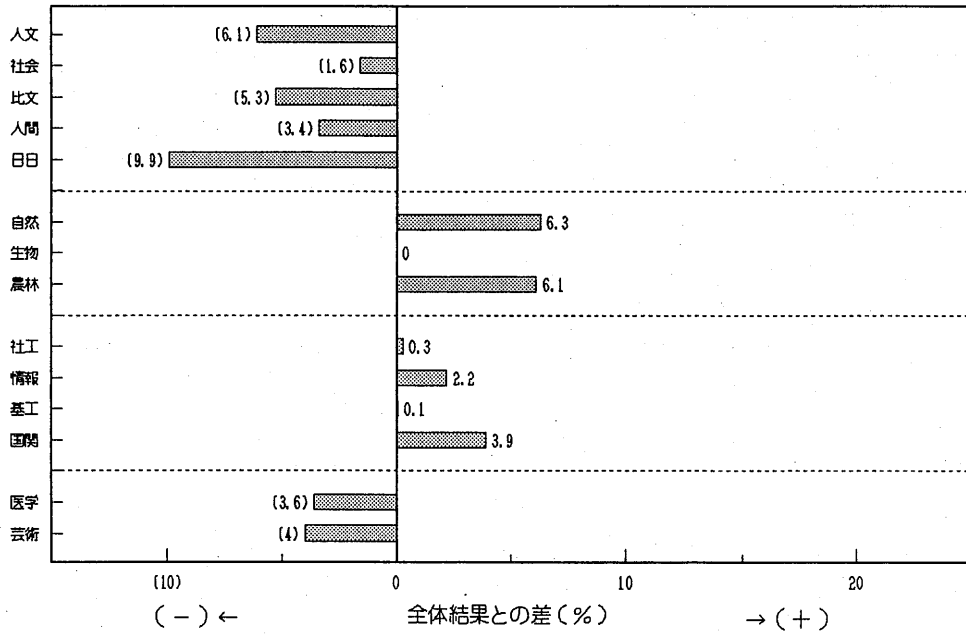
「体育の授業は、4年間にわたって行  
うのがよい」との質問にも同様な傾向が見  
られた(図10)。

【現在の制度改変のニーズ】に関しては、  
四つの項目で60%を越える肯定者を示した  
(表18)。多い割合の順に示すと「希望した  
種目を履修できるようにすべきである」  
(97.5%)、「3,4年次生における履修は柔  
軟にすべきである」(85.0%)、「実技の選  
択肢を増やすべきである」(77.9%)、「大  
学の体育は4年間選択制にすべきである」  
(63.6%)である。1位のものを除いては、  
柔軟で幅広い選択を望んでいることが明  
かである。正課体育の改変もここに焦点  
をしばって行うことが望ましいことを示  
唆しているものと思われる。

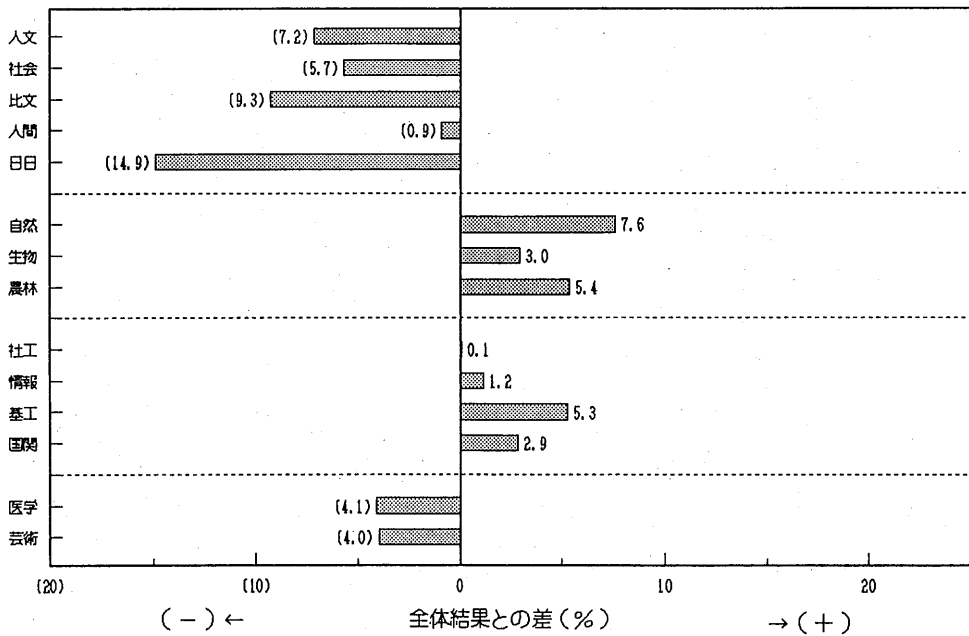
「4年次の体育は廃止すべきである」と  
の間に、全体の40.8%が肯定している。  
特に3年生は47.0%と多かった。4年生  
は就職・卒論・進学等で、正課体育ど  
ころではないといった不安感を持って  
いることが想像されたが、この間に対  
する肯定率は34.9%と最もその値が  
低かった。これは3年間正課体育を  
続けてきて、その重要性と必要性が  
認識され、1週間に1度でも身体活  
動を継続しなければと思っている証  
左であると考えられる。

「4年次生は集中制にすべきである」と  
の間に、全体の41.7%が肯定してい  
るが、この間においても4年次生は  
33.0%と他の学年に比べて最も少  
ない値を示した。通年にわた

って身体活動を行うべきだとの認識の  
証左に他ならないと思われる。

「体育の単位が多すぎる」との間には、  
31.1%の肯定率が得られた。筑波大  
学の学生の約70%が多いとは思って  
いないことは、学生生活の中で体育・  
スポーツを必要不可欠なものとして  
認められていることを示すものとし  
て考えられる。

「運動部、サークル活動を体育の単  
位にふりかえるべきである」との間  
には、全体で21.7%の者しか肯定し  
ていなかった。約80%の者が正課  
体育での授業内容や指導法に満足し、  
授業として認めていることの結果と  
思われる。しかし、医学のみ42.9%  
の者が肯定的であり、他の学群、学  
類に比べて高い値となっていた。こ  
れは、医学のカリキュラム上の問題  
もあるだろうが、医学専門学群は、  
大学の課外活動において他の学類と  
違って独立した活動形態を持ってお  
り、少ない人数で多くの対外試合を  
こなしている。したがって、医学の  
学生の中には複数のクラブに所属す  
る者も多いため、このような結果を  
もたらしたものと考えられる。

## (2) 正課体育における抗議イメージ

調査票の「Ⅲ正課体育について」のQ3  
において、学生の体育理論に対する関  
心度について調査した。関心度は、「関  
心がある」及び「やや関心がある」と  
回答した学生の割合とした。

19質問項目(体育理論)は、表19に  
示されるように①スポーツの表現方  
法に関するもの、②スポーツと健康  
科学に関するもの、③スポーツの  
実際の楽しみ方に関するもの、④  
一流選手についての4つに分類し検  
討した。

学生に関心度の高い体育理論は「ウ  
ィンタースポーツの楽しみ方」(82.0%)  
、「スポーツと栄養と健康」(77.4%)  
、「スポーツと健康づくり」(76.2%)  
、「マリンスポーツの楽しみ方」(73.7%)  
、「スポーツの実際の観戦

表19 体育理論のテーマの分類

体育理論のテーマ	関心度(%)
①スポーツの表現方法に関するもの	
新聞のスポーツ記事の読み方	54.2
スポーツ写真の撮り方	31.0
スポーツエッセイの書き方	22.1
スポーツ・イベントのプロデュース方法	37.0
スポーツジャーナリズムの世界	40.6
スポーツの歴史	32.2
②スポーツと健康科学に関するもの	
スポーツと健康づくり	76.2
スポーツと栄養と健康	77.4
スポーツと体力づくり	80.2
③スポーツの実際の楽しみ方に関するもの	
テレビのスポーツ番組の見方	65.6
スポーツの実際の観戦方法	72.4
ウィンタースポーツの楽しみ方	82.0
マリンスポーツの楽しみ方	73.7
山岳性スポーツの楽しみ方	59.6
空域性スポーツの楽しみ方	67.2
スポーツ用具の選定方法	63.5
スポーツを行う上での安全教育	67.2
④一流選手についてに関するもの	
一流選手のコーチング	53.6
一流選手の体験談について	64.0

方法」(72.4%)等であり、関心度の低い体育理論は、「スポーツジャーナリズムの世界」(40.6%)、「スポーツイベントのプロデュース方法」(37.2%)、「スポーツの歴史」(32.2%)、「スポーツエッセイの書き方」(22.1%)であった。すなわち、学生はスポーツと健康科学及びスポーツの実際の楽しみ方に関する体育理論に高い関心を持ち、スポーツの表現方法に関する体育理論には関心が低く、体育理論をスポーツをより楽しく、より深く実践するために、スポーツの知識を豊富にするという、補助的手段にとらえているように思われる。

図11は、各体育理論の関心度を男女別に比較したものである。この図は男子と女子の各理論のテーマに対する関心度が、全体結果の値とどの程度の差があるかを表したものである。

女子は、男子に比べ、「スポーツと栄養と健康」(84.2%)、「スポーツと健康づくり」(76.1%)等のスポーツと健康科学及びスポーツの実際の楽しみ方に関する体育理論に

関心度が高く、「新聞のスポーツ記事の読み方」(47.8%)、「スポーツの歴史」(27.1%)の体育理論に関心度が低かった。

図12は、各体育理論の学類(群)別関心度に特徴のある結果を示した。「山岳性スポーツの楽しみ方」、「スポーツジャーナリズムの世界」及び「スポーツ写真の撮り方」の体育理論を図11と同様な方法で学類(群)別に比較したものである。「山岳性スポーツの楽しみ方」には、自然(64.9%)、生物(67.0%)、農林(65.6%)の自然科学系学類の学生の関心度が他学類の学生より高かった。「スポーツジャーナリズムの世界」には、人文(52.1%)、社会(50.3%)、比文(59.1%)、日日(50.2%)、国関(47.9%)の人文社会科学系学類の学生の関心度が高く、自然(34.9%)、生物(28.3%)、農林(34.2%)の自然科学系学類及び情報(31.6%)、基礎工(30.3%)の工学系学類の学生の関心度が低かった。「スポーツ写真の撮り方」には、芸術(53.8%)の学生の関心度が高かった。また、他の体育理論について見ると、人文社会科学系学類の学生は自然科学系、工学系学類の学生に比べ、スポーツの表現方法に関する体育理論(「スポーツイベントのプロデュース方法」、「スポーツエッセイの書き方」)に高い関心を持つ傾向であった。

図13は、Ⅲ. Q2-17「実技と講義は独立した方がよい」に肯定の回答をした学生(21.3%)と否定の回答をした学生(78.7%)の各体育理論に対する関心度を図10、11と同様な方法で比較したものである。実技・講義独立肯定者は、否定者に比べ、体育理論に対する関心度が高かった。特に「新聞のスポーツ記事の読み方」(肯定者:61.9%、否定者:52.1%)、「スポーツジャーナリズムの世界」(肯定者:47.9%、否定者:38.6%)、「スポーツの歴史」(肯定者:40.0%、否定者:29.8%)、「スポーツエッセイの書き方」(肯定者:29.2%、否定者:20.1%)のスポーツ



図11 体育理論に対する関心度・男女別の比較



図12 体育理論に対する関心度・学類別の比較

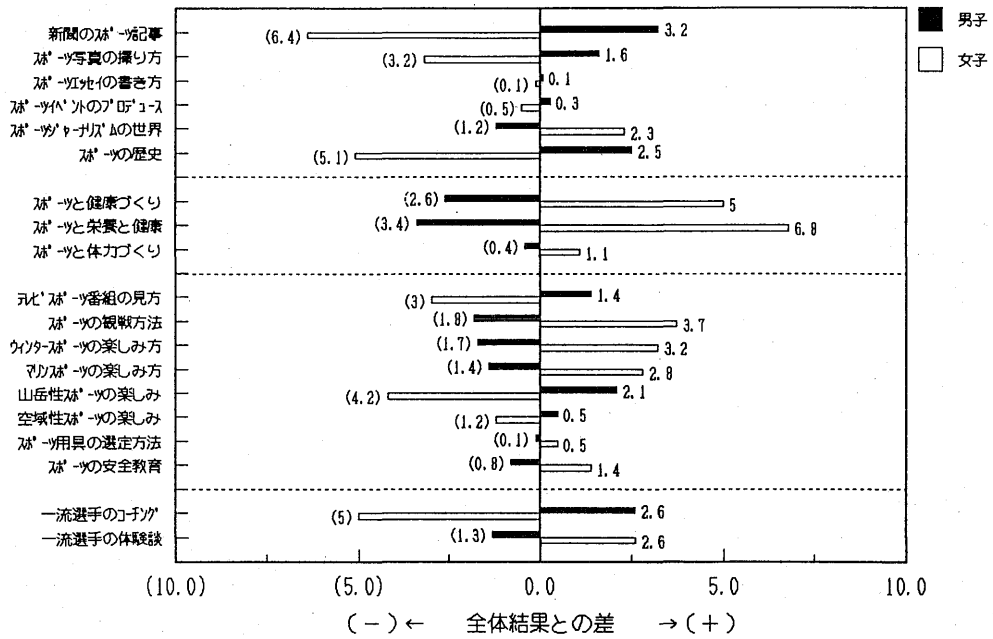

図13 体育理論に対する関心度・肯定者/否定者別の比較

の表現方法に関する体育理論に対する関心度がより高いということが顕著に現れた。

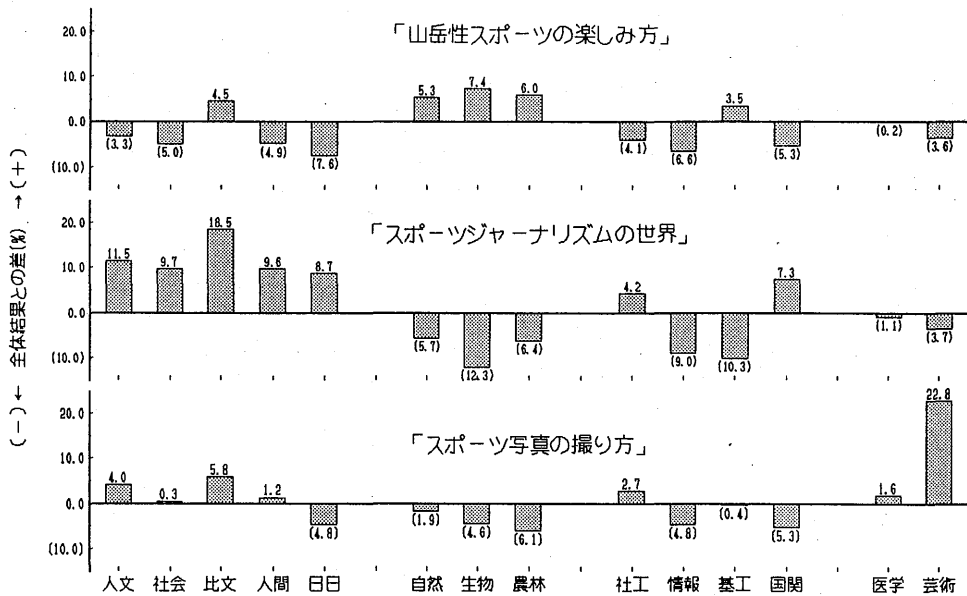
以上の結果から、学生の体育理論に対する関心度はスポーツと健康科学及びスポーツの実際の楽しみ方に関する体育理論に高いことが明らかになった。しかし、スポーツの表現方法に関する体育理論にも学類によっては高い関心度を持ち、学生の体育理論に対する興味・関心が多様化していた。今後、正課体育に体育理論を開講する際には、履修学生の興味・関心を考慮すべきであろう。

### (3) 正課体育に対する要望

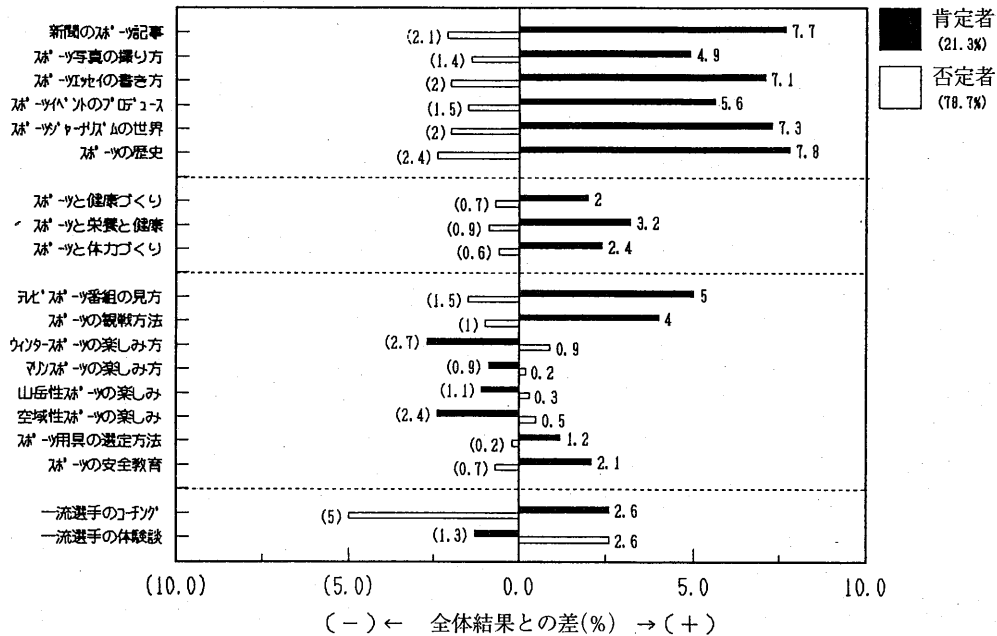
現在の共通体育（正課体育）は、以下のようなシステムを原則として行われている。

- ① 4年生まで各学年で1単位履修する4年間必修制
- ② 各学類（学群）・学年に履修時限を指定する固定時間割制
- ③ 履修科目は種目名になっており、1年間同じ種目を履修する種目通年制

このようなシステムについて、学生がどのような要望を持っているかを知ろうとするのが、以下の設問である。自由記述方式ではなく、あらかじめ想定した設問に「そう思う、まあそう思う、あまりそう思わない、そう思わない」の4段階の回答を求める方式をとったため、学生の履修システムについての要望を網羅しているわけではないが、ある程度の傾向がうかがえる。

① 4年間必修制に関しては次のような回答比率であった（表20）。表中の数字は「そう思う」と「まあそう思う」と答えた者の割合を足したもので、その設問に対する肯定率とする。

柔軟な履修制度に関して全体に要望する比率が高い。今回の設問では、「4年間必修制を廃止する」がなかったため、この現在のシステムを変更したほうがよいという回答傾向が、4年間必修制を考えて直して欲しいという要望なのか、4単位必修が良いが履修制度を考えて直して欲しいという要望なのかは明

表20 履修制度を柔軟化することについて

	肯定率(%)
4年次生は就職活動、卒論等で時間をとられるので 集中を加味した柔軟な履修制度が望ましい	83.7
柔軟な履修制度・具体例① 3時限までの「空きコマ」の利用による体育履修	81.9
柔軟な履修制度・具体例② 特別開設科目による実施（公開講座形式による履修制度等）	78.0
柔軟な履修制度・具体例③ 学内における「短期集中授業」（週末、休暇等で実施）	68.1

かではない。いずれにしても、4年生の通年必修という現在のシステムを再考して欲しいという要望が多いことがうかがえる。また、4年生の問題であるにもかかわらず、履修をほぼ終えた4年生や履修直前の3年生の回答比率と、1・2年生の回答比率にほとんど差のないことも注目される。

②次に、固定時間割制に関しては以下のような回答比率であった(表21)。固定時間割は、学年別(医芸は除く)ではあるが、一定の他学類生とは一緒に授業を受けているにもかかわらず、他学群生との一緒にの授業を要望している。先輩や後輩と一緒にの授業の要望比率が低く、他学群生に体育専門学群が除かれていることを考え合わせると、種々な学生と交流したいというのではなく、個々が特定の他学群(学類)との交流を望んでいると思われる。たとえば、異性の多い学類や友人の多い学類を望んでいると解するのは、うがちすぎであろうか。

③次に、種目通年制に関しては以下のような回答比率であった(表22)。三つの設問とも、約3分の2が要望している。1時限に10種目以上の種目を開設し、希望者の多い種目は抽選になるとはいえ5割以上の学生は第1希望種目を選択できる現状では、納得しかねる回

答である。毎時間続けていると変化がなくて飽きが出る、つまみ食いのスポーツ参加が学生気質である、技術的な壁があって面白くない、先生とあわない、などその理由はいくつか考えられる。まとめると、地道な技術向上よりも「楽しさ」を学生が求めており、種目通年制ではその楽しさが減少すると感じているのではないだろうか。

履修制度以外の要望は、その他として以下にまとめた(表23)。

以上、正課体育への要望の回答比率を挙げてきたが、今回の調査では要望の実現性に関してなら触れていない。つまり、学生はあたえられた設問に、ただこのほうが良いと答えただけのものである。したがって、回答をまとめると「学生は自分の都合のよい自分勝手な要望」を出しているというわがままな傾向が見受けられる。現実には不可能であったり、系統的に無理なものであっても、要望というかたちでは表面にでてくる。たとえば、期末試験はないほうが良いという設問があれば、実現は無理と承知していても「そう思う」と多くの学生は答えるであろう。したがって、学生の要望が多いからといって、その要望がすべて切実な要望とは限らないので、指導者側はその要望にそのまま応じるのではなく、



表21 スポーツ交流について

	肯定率(%)
他学群の学生と交流できる授業を受けたい	82.1
いろいろな学系の教官と スポーツ交流を楽しむことのできる授業が欲しい	53.0
先輩後輩と一緒に授業を受けたい	34.2
体育専門学群の学生と 一緒にプレーを楽しむことのできる授業が欲しい	30.5

表22 種目通年制について

	肯定率(%)
年に何回かはどの種目へも自由参加の授業を行って欲しい	73.4
1年間1種目を学ぶよりも シーズンに合わせて数種目学びたい	71.6
複数履修ができるようにしてほしい	68.0

表23 正課体育に対する要望について

	肯定率(%)
授業中に一流選手の実際のプレーを見る機会が欲しい	70.0
初級、中級、上級コースを設けて欲しい	67.3
種目選択のための猶予期間が欲しい	62.2
生涯スポーツの理論(講義)を実技とともに学びたい	49.0
多少お金がかかってもライセンスを取得できる授業が欲しい	46.9

指導者側として必要と確信したものやシステム的に変更困難なものは、断固として守り抜くことが大切であろう。もちろん、その中の許される範囲では学生の要望を取り入れていくことも大切である。前述したように、学生

の要望をまとめると、自由な時限に、いろいろな種目を、交流を持ちたい人と、行いたいとなるであろう。正課体育という枠組みのなかで、これらの要望をどのように現実化していくかは難問であり、大きな課題でもある。

(4) コース制に対する選好度

表24は、正課体育においてコース制が開設された場合には参加したいという回答の比率を示したものである。

1) ヘルスフィットネス・コースについて  
ヘルスフィットネス・コースはジョギング、エアロビクスダンス、ストレッチ、筋力トレーニング等を通して、健康や体力の維持・増進を目指すコースである。

参加したいという割合は、全体で57.6%であった。男女別でみると、女子が70.3%で男子より19.1%多かった。学年別にみると、4年生が63.5%で1年生より10.9%多かった。学類別にみると、文系学類が相対的に多かった。

このことから、ヘルスフィットネス・コースは、4年生や女子の多い学類に開設したほうが、学生のニーズを満たすことになり、学習効果も大きくなると思われる。

2) スポーツダンス・コース

スポーツダンス・コースはスポーツの楽しさや喜びを味わい、その価値を実感するコー

スである。ここでは、①競技スポーツコース(陸上競技、体操競技、水泳競技)、②球技コースA(バスケットボール、バレーボール、サッカー、ラグビー、ハンドボール、アメリカンフットボール)、③球技コースB(野球、ソフトボール、ゴルフ、ボーリング、ホッケー)、④ラケットスポーツ・コース(テニス、卓球、バドミントン、スカッシュ、ラケットボール)、⑤シューティングスポーツ・コース(ライフル射撃、弓、アーチェリー、ダーツ)、⑥ウォータースポーツ・コース(ヨット、ボート、ウィンドサーフィン、カヌー、遠泳、スキダイビング)、⑦アウトドアスポーツ・コース(登山、キャンプ、サイクリング、オリエンテーリング、スキー、スケート)、⑧格技スポーツ・コース(柔道、剣道、弓道、空手)、⑨トリムスポーツ・コース(クロッケー、フリスビー、ビリヤード、インディアカ、ミニゴルフ等の軽スポーツ)、⑩ダンス・コース(ジャズダンス、ソーシャルダンス、創作ダンス、エアロビクスダンス)の10コースに分類してアンケート調査を行った。参加

表24 コース制に対する選好度 (%)

コース名	全体	性別		学年				体育授業クラス*				医学	芸術
		男子	女子	1年	2年	3年	4年	ｸﾗｽ1	ｸﾗｽ2	ｸﾗｽ3	ｸﾗｽ4		
ヘルスフィットネス・コース	57.6	51.2	70.3	52.6	57.7	57.5	63.5	62.8	54.7	53.9	55.1	66.9	56.1
ダンス・コース	62.5	55.7	76.4	60.7	63.6	60.8	65.8	66.8	60.8	59.4	57.0	64.5	53.0
競技スポーツ・コース	27.1	29.8	21.5	28.9	28.5	23.7	27.6	24.5	29.8	27.9	24.4	28.7	21.3
球技コースA	70.7	77.5	57.3	73.5	68.8	67.9	73.3	62.9	71.2	78.4	67.9	77.6	62.1
球技コースB	76.3	83.3	62.2	74.9	74.0	77.7	78.7	70.4	74.2	84.8	71.8	77.0	69.9
ウォータースポーツ・コース	84.3	82.9	87.0	84.9	83.2	84.4	84.7	82.5	84.1	86.0	79.5	90.2	72.7
シューティングスポーツ・コース	76.5	74.8	80.0	74.1	78.0	76.7	77.4	76.5	74.3	76.8	77.0	81.0	76.5
ウォータースポーツ・コース	61.7	62.1	61.0	60.0	62.0	60.1	65.4	57.4	61.7	64.8	63.0	73.0	56.3
アウトドアスポーツ・コース	74.9	75.8	73.3	74.4	74.4	74.5	76.8	72.7	76.8	73.0	74.8	78.8	74.3
格技スポーツ・コース	35.8	36.6	34.1	38.1	37.0	32.1	35.9	35.2	39.4	31.0	35.6	36.2	36.8
トリムスポーツ・コース	55.6	54.8	57.1	55.6	56.2	53.5	57.3	56.0	54.2	55.2	55.6	54.6	59.3
ダンス・コース	33.6	19.8	61.4	30.0	35.3	34.0	35.6	42.4	31.5	26.3	28.8	26.4	32.2
複合コース	65.4	62.4	71.5	63.0	65.4	64.0	69.8	67.6	63.2	63.8	60.5	72.3	52.5

\*体育授業クラス  
 ｸﾗｽ1: 人文、社会、比文、人間、日語  
 ｸﾗｽ2: 自然、生物、農林  
 ｸﾗｽ3: 社工、情報、基工、国関  
 ｸﾗｽ4: 医学、芸術

したいという比率は、全体でみると、ラケットスポーツ・コースが87.0%と最も多く、以下シューティングスポーツ・コース、球技コースB、アウトドアスポーツ・コース、球技コースAの5コースが70%を越えた。これに対し、競技スポーツ・コース、ダンス・コース、格技コースの3コースは30%前後と少なかった。男女別にみると、男子は球技コースA、Bが高く、ダンス・コースが少なかったが、女子はこれとは、まったく逆の結果となった。学類別にみると、文系学類はダンス・コースが多く、球技コースA、Bが少ないが、逆に工学系学類は球技コースA、B、ウォータースポーツ・コース、球技コースAが多かった。芸術は参加したいという学生が他の学類に比較して少ないコースが多かった。

筑波大学の正課体育が生涯スポーツを目的とするならば、学生が興味を持つスポーツ種目を多く開設することは大切なことと思われる。そこで、ダンスは文系学類に、球技は工学系学類を中心に開設することが望まれる。また、要望は多いが日常行うことが少ないシューティングスポーツを積極的に開設する必要があると思われる。

### 3) 複合コースについて

複合コースはヘルスフィットネス・コースとスポーツダンス・コースを組み合わせたものであるが、参加したいという学生は65.4%と上記二つの単独コースよりも多かった。

このことから、組み合わせる場合は学生の要望が多いラケットスポーツやシューティングスポーツ、女性ではダンスとヘルスフィットネス・コースがよいと考えられる。

## IV 総括

スポーツ需要構造の把握をテーマにして、本学の学生を対象に学生生活、スポーツ・レジャーライフ、正課体育に関しての調査を行った。以下にまとめと総括を行う。

### 1. 学生生活について

筑波大学の学生の学生生活全般に対する満足度は72.5%に及ぶものであり、そのうち女子は77.1%と高率であった。これを学類別にみると人文、比文、医学、日日が比較的高く、基工、芸術、社会の満足度は低かった。また学年別にみると、満足度は学年の進行とともに高くなる傾向がみられた。満足度の内容を、生活の各領域別にみると、友人とのつきあい、家庭の人間関係、大学の学習環境、周囲からの評価の順に大きく、自分らしさを保つことや心身の健康についても大きな満足度を示した。

学生生活全般の満足度に及ぼす影響として、最も高い相関を示したのは心の健康であった。レジャーの活用、休日の気晴らし娯楽、学力の増進、教養を身につけることなども高い相関を示したが、それらのその領域における満足度は低いものであった。

このことは、生活全般の満足度をいっそう上げていくためには、余暇時間の過ごし方についての知識と能力を高めていくことが重要な課題であることを示唆している。そしてこのことは、女子においてより重要であることがわかった。

35項目の質問によるライフスタイル分析の結果、筑波大学の学生のライフスタイル類型は、以下のタイプに分類された。

- ①スポーツ硬派型
- ②学業スポーツ両立型
- ③大学生生活享楽型
- ④自己本位型
- ⑤健康無関心型
- ⑥スポーツ回避型
- ⑦元気喪失型

このうち、スポーツ硬派型、学業スポーツ両立型、大学生生活享楽型の3タイプがスポーツ志向の高い学生で、全体の約5割を占めた。一方、スポーツ志向が最も低かった元気喪失型の学生も全体の4分の1程おり、スポーツ

回避型、健康無関心型、自己本位型を合わせると、これまた約半数の学生が、スポーツに対して消極的な傾向を持つことが分かった。ここにも、余暇時間等学生の時間資源の有効な活用を助成する継続的なライフスタイル形成のための指導がなされなければならない重要性とライフスタイルを考慮したプログラムサービスの必要性とが示唆された。

こうしたライフスタイルの傾向を学類別にみると、国関、医学を含めて、理科系の学類に学業スポーツ両立型が多く、芸術を含めた文科系の学類に元気喪失型が多く見られた。

## 2. レジャーとスポーツについて

筑波大学共通体育において現在開設しているスポーツ種目を含めて、生涯スポーツとしてふさわしいと思われる86のスポーツ種目に対して因子分析を行った結果、次の11類型に分類された。

- ①ダンス
- ②格闘技
- ③ウォーターフロントスポーツ
- ④トレーニング
- ⑤ボールゲーム
- ⑥アウトドアスポーツ
- ⑦スカイスポーツ
- ⑧アーバンスポーツ
- ⑨シューティングスポーツ
- ⑩スイミング
- ⑪モータースポーツ

このうち学生の関心度の高い領域は、アーバンスポーツ、アウトドアスポーツ、シューティングスポーツ、ボールゲーム、スカイスポーツであった。また、この中で筑波大学の学生の実際の活動レベルの高い領域はアーバンスポーツ、ボールゲームであった。

一方、否定的な反応を多く示した領域は、ダンスと格闘技であった。しかし、ダンスでは女子は肯定的であった。

スポーツ種目に着目すると、男子では、ラ

イフル射撃、スキューバダイビング、女子では、乗馬、ライフル射撃、弓、スキューバダイビング等が選好度が高かった。筑波大学では、現在ライフル射撃、弓等は体育開設種目となっているが、その開設クラス数は少ない。開設されていない種目を含めて学生のニーズに応える体制づくりが必要であろう。

スポーツクラブ活動の加入の有無に関しては、男子学生47.0%、女子学生40.8%の加入率で、これは10年前の筑波大学学生の調査と同様の傾向を示した。学年別では、1年生が最も高く(53.8%)、学年が進にしたがって加入率は減少した。学類(群)別では医学が飛び抜けて高い加入率(78.7%)であった。次いで社工、農林、国関の順であった。一方際だって少ない加入率を示したのは、芸術(20.6%)で、次いで人文、人間、日日の順であった。

スポーツクラブへの加入の有無と学生生活の満足度を比較すると、多くの項目で大差はなかった。しかしながら身体の健康、スポーツを楽しむことに関しては、加入群は、非加入群を大きく上回っていた。しかし一方で政治的な情報、芸術への関心、社会的な情報については、非加入群が加入群を上回っていた。これは、スポーツを文化、芸術の側へ近づけようとするときの一つの問題点となるだろう。

スポーツ活動の環境に対する満足度では、現在体育会や体育系サークルでスポーツ活動をしている者の環境は、概ね良好で施設や場所に恵まれない都会の大学とは違う筑波大学の特徴を示すものであった。スポーツ活動の阻害要因の最も大きいものは、時間が足りないであった。これは成人を対象とした各種の調査でも同様の傾向があり、筑波大学の場合も同様であった。これは10年前の調査と比較すると、この割合は少なくなったとはいえ、いまだに大きな阻害要因といえる。他には相手がいない、情報が不足している、施設の不

備などが挙げられた。学年別では、その要因はそれほど変わらなかったが、学類別では医学が最も阻害要因が少なく、次いで社会、社工と続いた。芸術は、阻害要因の総合的な割合が高く、人間と続いた。いずれにしても時間的な余裕のなさが阻害要因として突出していることは、カリキュラム問題を含めて全学的に解決していく必要があると思われる。しかしながら学業としては比較的密な内容を持っている医学の学生に阻害要因が比較的少ないことは改善の工夫があることを示している。

スポーツを行う時間というのは、学生達にとってどういう時間であるかという調査の結果は、楽しく時のたつのを忘れることもある時間、人間関係を深めたり広めたりする時間、健康や体力の増進のための時間などが上位を占めた。修行研修をつむ時間や知識や教養を高める時間というのは少なかった。しかしながら、これらのことはスポーツの持つプラスの要素として非常に大切であると思われ、芸術や美的関心を高める時間などと共に、そのような時間への気づきを与えていくことも必要であろう。

余暇時間の過ごし方については、休息休養としての過ごし方(57.7%)、気晴らしとしての過ごし方(55.6%)、自分の能力や個性の発揮につながる過ごし方(36.2%)という順の回答結果であった。このことは、筑波大学の学生にとって余暇時間は休息休養や、気晴らしとしては満足しているが、自己充実のためには不満であるということを表わしている。学年別にみると、1年生において、特にこの不満傾向が大きく、学年が上がるにしたがって否定的回答は少なくなった。生涯学習や生涯スポーツは、生涯に亘って自己を学習する能力を身につけ、自己実現に向けて自己を開発していこうという営みである。今回の調査では、余暇時間について、このような意識が非常に低いことが分かった。スポーツを

レジャーとしてとらえ、余暇時間の充実に向けてどう気づきを与えるか、今後の課題である。

### 3. 正課体育について

正課体育の現行の履修制度に対して、このままで良いとする者は、全体で61.1%と現状に対して肯定的であった。学類(群)別では、自然、生物など理科系に肯定の割合が多く、人文、日日など文科系の学類にはその割合は幾分低いものであった。

4年生の体育は廃止すべきであるとの間に対しては、全体の40.8%が肯定している。特に3年生では47.0%と学年別で最も高い肯定率を示した。しかしながら4年生では、逆に34.9%と最も割合が低かった。これは4年間体育を続けてきて、その重要性和必要性が認識されたためと思われる。4年生は集中制にすべきであるとの間に対しても、全体で41.7%が肯定しているのに対して4年生自身は33.0%と、他の学年に比べて最も少ない割合であった。このことは、就職、卒論、進学等で固定時間割にしばられる不自由さについての認識が当事者の4年生にとっては、それほど苦痛のものでなくむしろプラスに働いているという見方も出来ると思われる。これはちょうど大学受験を直前に控えた高校3年生の体育実技にもあてはまると考えられる。規制される時間の制約がほとんどなくなると逆に生活のけじめや健康管理のコンディションチェックのための身体活動の定期的な場が大いに必要になってくるものと思われる。現実には4年生の定時体育受講率の高さやその出席率の良さは、何よりもそれを証明するものと思う。繰り返し述べるが、1週間に1回の運動の場は体調維持にきわめて効果を発揮するものと思われる。

改革に対するニーズに関しては「希望した種目を履修できるようにすべきである」<sup>3</sup>、4年生における履修は柔軟的、選択的にすべ

きである」「大学での体育は4年間選択制にすべきである」などであった。技術的に可能なことは、出来る限りニーズに沿って行うべきであるが、希望するかしないかに関連してスポーツの選択を単に学生のその時の好き嫌いに依存するだけでなく、それぞれのスポーツ種目がそれぞれに持っているその種目特性や長所といったものを出来る限り理解させた上で種目を決めていく方法を考えていくべきであると思う。新入生を対象とした生涯スポーツへの誘いの講義等に大いに期待が持たれるところである。

体育理論に関しては筑波大学においては、いまだ経験が少ない。その意味で今回の調査は、貴重であった。学生に関心の高い体育理論のテーマは、「ウィンタースポーツの楽しみ方」(82.0%)、「スポーツと栄養と健康」(77.4%)、「スポーツと健康づくり」(76.2%)、「マリンスポーツの楽しみ方」(73.2%)などであった。「山岳生スポーツの楽しみ方」や「スポーツジャーナリズムの世界」「スポーツ写真の撮り方」などは、全体の関心度は低かったが、それぞれ関連するであろうと思われる自然科学系、文科系、芸術系の各学類の学生に対しては、それなりの関心率であった。いずれにしても生涯スポーツをふまえた体育理論では、既成の枠にとらわれることなく、関心があると思われるもの

については幅広く考えていく必要がある。そのことによってスポーツがますます幅広く、深く、人々の間に入り、定着していくことができよう。

コース制に対する選好度については、ラケットスポーツが84.3%ともっとも高く、以下、シューティングスポーツ、球技B、アウトドラスポーツ、球技Aの順であった。これに対して競技スポーツ、ダンス(男子のみ)、格技の3コースは、いずれも30%前後と少なかった。また、学類別にみると文科系学類はダンスが多く、球技A、Bが少ないが、逆に工学系学類では球技A、B、ウォーターフロントスポーツが高く、格技、ダンスは少なかった。したがって学類別コース制を採用する場合は、文科系学類にはスポーツ・ダンスコースを、工学系学類には球技コースを中心に開設することが望ましい。しかし前述したように学生の単なるニーズだけでなく、ダンスにはダンスの持つビューティフルな魅力を語り、格技、武道には、そのオナラブルで伝統的な深さを語ることによって、気づきや興味をかき立て、動機づけることができるオリエンテーションや導入を準備する必要がある。また一度受講した学生には、そのスポーツ種目のノーブルな魅力をとことん教授できるような授業展開が期待される。









	学年				学 業 類 目												性別				
	全体	1年	2年	3年	4年	人文	社会	自然	比文	人間	生物	農林	日語	社工	情報	基工	国関	医学	芸術	男	女
12 古いものは、長い間ずっと受け継がれてきたものなので大切に そのとおり だいたいそのとおりである あまりそうではない そうではない	13.7	12.9	12.7	13.9	15.4	21.7	11.5	11.5	13.9	11.1	12.8	12.6	15.2	11.6	11.1	11.5	20.4	13.7	23.8	13.1	14.8
13 家族と離れて生活していても、いつも家族のことを気にかけている そのとおり だいたいそのとおりである あまりそうではない そうではない	15.6	16.5	16.2	14.9	14.7	25.6	17.2	12.4	21.8	13.4	14.2	16.3	24.2	11.5	8.4	9.9	19.7	18.3	18.8	10.9	25.0
14 自分の部屋には、センスのいいインテリアなどを置いている そのとおり だいたいそのとおりである あまりそうではない そうではない	5.6	4.7	6.6	5.9	5.2	4.2	3.8	4.3	7.7	3.5	6.2	5.1	7.0	7.8	3.6	5.5	8.5	5.7	12.2	5.1	6.7
15 少し無理だと思われる目標をたててがんばる方である そのとおり だいたいそのとおりである あまりそうではない そうではない	14.0	15.7	12.9	13.0	14.6	16.0	14.7	13.3	13.9	11.5	17.8	13.7	17.6	11.2	10.7	13.4	19.7	10.8	16.9	13.9	14.2
16 自分のことを考える前に、他人のことを考える方だ そのとおり だいたいそのとおりである あまりそうではない そうではない	9.0	9.5	10.2	7.5	8.7	8.7	11.5	11.5	8.6	6.9	5.8	6.9	6.6	11.9	9.5	9.1	11.3	4.5	9.5	10.4	6.1
17 同じ一生なら少し苦労しても成功者になりたい そのとおり だいたいそのとおりである あまりそうではない そうではない	34.7	37.2	33.2	33.4	34.8	30.8	36.4	33.2	28.7	30.9	39.7	38.1	32.2	37.7	27.3	38.9	38.7	32.4	39.2	36.1	31.7
18 もし体育の授業がなかったら、自分から進んで身体を動かすことはない そのとおり だいたいそのとおりである あまりそうではない そうではない	8.9	7.4	9.1	10.7	8.0	14.1	10.4	8.7	9.6	11.1	9.1	6.7	9.5	6.0	10.7	6.8	3.5	4.6	12.8	7.9	10.7
19 スポーツを楽しむよりもアルバイトでお金を稼ぐほうが好き そのとおり だいたいそのとおりである あまりそうではない そうではない	7.6	8.1	8.7	7.4	5.9	10.6	8.4	5.2	8.1	6.3	7.5	8.4	10.7	6.8	10.7	7.5	3.5	3.5	10.1	7.0	8.8
20 自分は、意志の強いどちらかというと攻撃的な性格の持ち主である そのとおり だいたいそのとおりである あまりそうではない そうではない	10.7	10.5	9.7	11.1	11.7	11.0	11.0	8.7	7.2	8.4	15.0	11.3	13.1	10.6	10.4	9.9	13.4	13.4	11.7	10.9	10.4
21 自分のやりたいことがほとんどできなくて生活がつまらない そのとおり だいたいそのとおりである あまりそうではない そうではない	5.4	7.7	4.7	4.3	4.8	4.3	7.4	4.4	5.3	5.2	4.7	4.9	6.5	4.2	9.5	5.1	3.5	4.0	6.9	6.0	4.2
22 運動やスポーツは、仲間づくりや新しい人との出会いを手とてくれる そのとおり だいたいそのとおりである あまりそうではない そうではない	37.3	40.5	35.9	37.4	38.4	31.9	41.1	36.1	41.1	35.5	32.7	39.7	40.2	44.4	28.6	39.2	41.8	45.1	26.6	37.5	37.1
23 酒の飲み過ぎは体に悪いので飲まない方がよい そのとおり だいたいそのとおりである あまりそうではない そうではない	28.4	32.0	30.4	28.0	22.5	35.3	28.7	30.7	31.1	25.1	30.3	31.5	35.2	19.9	25.0	23.1	33.8	25.4	24.5	25.1	35.1
24 タバコは、体に悪いので吸わない方がよい そのとおり だいたいそのとおりである あまりそうではない そうではない	69.7	74.3	71.7	67.3	64.8	73.9	65.2	70.7	71.8	71.4	79.8	71.2	79.4	69.2	69.4	60.3	71.8	69.4	56.4	62.9	83.2
25 できればブランドものを持ちたり身につけたい そのとおり だいたいそのとおりである あまりそうではない そうではない	9.3	10.4	10.1	8.8	7.6	6.4	12.6	9.4	11.5	7.0	6.7	9.4	7.0	14.3	10.4	10.2	7.0	9.8	5.9	9.5	8.8
26 大学生で車を持つことは、贅沢である そのとおり だいたいそのとおりである あまりそうではない そうではない	10.4	11.2	11.4	9.3	9.4	15.9	8.1	11.1	9.6	9.4	14.2	12.6	9.0	7.2	8.8	11.4	7.1	6.4	8.0	12.0	7.0
27 リーダーになつて苦労するよりは、のんきに人に従っている方が気楽である そのとおり だいたいそのとおりである あまりそうではない そうではない	11.8	11.3	14.4	11.2	9.9	13.8	12.3	15.0	11.5	13.9	9.1	12.1	8.5	6.8	12.3	12.1	8.5	11.0	9.6	11.6	12.1
28 あまり収入は多くなくてもやりがいのある仕事につきたい そのとおり だいたいそのとおりである あまりそうではない そうではない	38.6	42.0	37.6	36.2	38.7	45.2	32.7	45.6	37.3	45.6	50.6	40.3	36.7	31.2	30.6	32.8	37.3	27.2	34.2	38.5	38.7















	全体	学年				学 科 類																性別																																																																																																																																																																																																																																																																																																																																																																																																																																																																																																																																																																																																																																																																																																																																																																																																																																																																																																																																																																																																																																																																																																																																																																																																																																																																																																																																																																																															
		1年	2年	3年	4年	人文	社会	自然	比文	人間	生物	農林	日語	社 工	情 報	基 工	国 語	医 学	芸 術	男	女																																																																																																																																																																																																																																																																																																																																																																																																																																																																																																																																																																																																																																																																																																																																																																																																																																																																																																																																																																																																																																																																																																																																																																																																																																																																																																																																																																																																
66 ボクシング																								関心が無い	58.0	59.8	57.7	57.4	57.1	73.1	56.2	54.9	61.7	65.6	61.3	57.4	75.4	47.4	57.4	45.7	55.7	57.7	56.4	45.6	83.0		関心はある	21.9	22.1	21.6	21.4	22.7	15.4	19.5	25.1	20.1	18.4	21.1	19.2	17.1	21.6	24.3	28.8	23.6	21.1	26.1	26.8	12.1		きっかけがあれば	19.1	17.2	19.7	20.1	19.6	10.8	21.4	19.1	18.2	15.6	16.4	22.2	7.0	28.5	17.5	25.0	20.0	20.6	17.6	26.3	4.9		初級レベル	0.5	0.7	0.3	0.7	0.2	0.3	1.9	0.5	0.0	0.0	0.5	0.8	0.3	0.5	0.7	0.4	0.0	0.7	0.0	0.8	0.0		中級レベル	0.1	0.1	0.3	0.1	0.1	0.0	0.0	0.2	0.0	0.0	0.4	0.2	0.0	0.0	0.4	0.5	0.0	0.0	0.0	0.2	0.0		上級レベル	0.3	0.1	0.4	0.3	0.2	0.3	1.0	0.2	0.0	0.0	0.0	0.5	0.0	0.7	0.0	0.0	0.0	0.6	0.0	0.4	0.0		67 フェンシング																							関心が無い	50.6	50.8	47.7	51.4	52.9	53.0	54.3	50.9	48.6	46.7	51.8	48.5	46.5	54.9	54.2	52.8	45.7	45.4	49.5	50.9	50.1		関心はある	21.6	21.0	23.7	20.9	21.0	21.4	20.8	23.1	21.2	25.8	23.5	19.0	24.7	18.4	22.7	20.2	17.9	23.0	22.9	22.0	20.9		きっかけがあれば	27.2	28.0	27.9	27.2	25.5	24.9	24.0	25.3	30.3	26.5	24.7	32.0	28.3	28.4	23.1	26.3	36.4	31.0	27.1	26.5	28.5		初級レベル	0.4	0.2	0.1	0.4	0.5	0.4	0.3	0.5	0.0	1.0	0.0	0.2	0.5	0.0	0.0	0.5	0.0	0.6	0.6	0.3	0.5		中級レベル	0.1	0.1	0.1	0.1	0.1	0.4	0.0	0.2	0.0	0.0	0.0	0.2	0.0	0.0	0.0	0.2	0.0	0.0	0.0	0.1	0.1		上級レベル	0.1	0.0	0.2	0.1	0.0	0.0	0.6	0.0	0.0	0.0	0.0	0.0	0.0	0.4	0.0	0.0	0.0	0.0	0.0	0.1	0.0		68 フジビ-																							関心が無い	33.7	36.4	32.1	32.6	33.4	46.3	33.8	30.2	34.1	27.2	40.4	33.0	37.7	34.3	35.9	28.9	31.4	30.9	35.6	31.7	37.7		関心はある	17.1	16.3	18.5	17.0	16.7	16.1	16.9	17.1	11.1	20.2	21.2	13.5	15.1	17.2	18.3	20.0	12.1	20.6	17.6	17.1	17.2		きっかけがあれば	38.2	38.8	36.7	39.2	38.0	30.9	40.1	42.0	43.3	41.8	27.1	36.9	39.2	38.4	39.0	38.3	40.7	35.4	37.2	39.3	35.8		初級レベル	10.5	8.0	11.8	10.8	11.5	6.3	8.6	10.2	11.5	10.8	10.6	16.3	8.0	9.3	5.6	11.1	15.0	13.1	9.6	11.1	9.1		中級レベル	0.4	0.4	0.7	0.3	0.1	0.0	0.3	0.3	0.0	0.0	0.4	0.0	0.0	0.4	0.8	1.7	0.7	0.0	0.0	0.5	0.2		上級レベル	0.2	0.1	0.3	0.1	0.2	0.4	0.3	0.2	0.0	0.0	0.4	0.2	0.0	0.4	0.4	0.0	0.0	0.0	0.0	0.3	0.0		69 ビリヤード																							関心が無い	14.7	13.1	15.1	14.9	15.8	23.2	15.4	14.2	16.3	14.6	17.6	15.5	16.6	8.6	11.6	11.5	11.4	13.1	17.0	13.1	17.9		関心はある	9.1	8.0	9.0	9.7	9.9	11.9	9.9	8.7	9.6	13.2	7.8	7.6	11.7	8.7	7.6	8.5	10.0	10.0	9.8	8.6	10.2		きっかけがあれば	32.4	37.3	29.2	33.8	28.5	38.9	36.2	32.3	39.3	34.0	29.8	29.5	42.2	25.7	32.3	28.1	27.7	32.0	31.9	29.0	39.0		初級レベル	39.7	38.3	42.3	37.1	41.6	24.6	34.6	40.5	32.5	36.8	38.8	44.5	27.1	53.0	42.6	49.0	50.7	37.1	37.2	43.7	32.0		中級レベル	3.4	2.6	3.8	3.9	3.4	1.4	3.2	3.5	1.9	1.4	4.7	2.2	2.0	5.2	4.4	3.8	6.4	6.3	4.3	4.7	1.0		上級レベル	0.7	0.7	0.6	0.6	0.8	0.0	0.6	0.7	0.5	0.0	1.2	0.7	0.5	0.7	1.6	1.0	0.7	0.6	0.0	1.0	0.0		70 ミニゴルフ																							関心が無い	33.1	35.0	34.9	31.8	30.3	43.8	28.8	32.7	34.1	39.9	42.1	32.7	34.2	23.9	27.1	27.7	31.4	32.0	37.8	30.2	38.8		関心はある	14.0	13.5	15.2	14.2	13.1	15.8	15.7	15.2	15.4	10.8	16.5	13.3	10.6	9.7	14.3	14.2	12.1	14.9	15.4	14.4	13.1		きっかけがあれば	43.2	44.1	41.2	43.4	44.1	37.5	47.3	43.4	45.7	40.6	33.9	44.7	46.7	44.8	49.8	44.8	46.4	34.9	39.9	44.2	40.9		初級レベル	8.8	6.7	7.8	9.7	11.4	2.8	7.0	8.5	4.3	8.7	5.9	7.9	8.0	19.0	7.6	11.8	9.3	18.0	6.9	9.8	6.9		中級レベル	0.6	0.3	0.7	0.7	0.8	0.0	0.6	0.2	0.0	0.0	1.2	1.0	0.5	1.1	0.8	1.0	0.7	1.7	0.0	0.9	0.1		上級レベル	0.4	0.5	0.2	0.4	0.3	0.0	0.6	0.0	0.5	0.0	0.4	0.5	0.0	1.5	0.4	0.5	0.0	0.6	0.0	0.5	0.1		71 ジャズダンス																							関心が無い	44.6	49.0	43.4	42.8	43.1	44.1	46.6	49.2	32.5	32.6	43.0	44.0	23.1	45.5	57.4	56.1	38.1	50.3	41.5	58.0	18.0		関心はある	18.8	17.0	19.9	18.9	19.4	14.7	16.9	18.8	16.7	18.8	22.8	18.9	19.1	20.1	17.7	19.0	18.7	20.6	22.3	19.8	16.6		きっかけがあれば	33.7	31.4	33.4	35.1	35.1	39.2	34.2	28.8	49.8	45.1	30.9	32.9	53.3	32.1	24.6	23.6	37.4	28.0	27.7	21.3	58.5		初級レベル	2.4	1.8	2.9	2.8	2.1	1.7	1.6	2.7	1.0	2.8	2.3	3.4	3.0	1.9	1.2	1.0	5.0	1.1	7.4	0.8	5.8		中級レベル	0.4	0.6	0.3	0.3	0.3	0.0	0.6	0.3	0.0	0.7	1.2	0.5	1.5	0.4	0.0	0.0	0.0	0.0	0.0	0.1	1.0		上級レベル	0.1	0.2	0.2	0.1	0.0	0.3	0.0	0.2	0.0	0.0	0.0	0.2	0.0	0.0	0.0	0.2	0.7	0.0	0.0	0.1	0.2		72 ソーシャルダンス																							関心が無い	50.2	53.6	48.0	49.6	49.3	49.1	51.8	55.3	34.4	39.6	48.8	50.4	33.9	55.2	62.5	59.2	40.7	46.9	51.3	61.1	28.4		関心はある	19.0	17.2	20.8	18.4	19.8	12.6	17.6	17.8	22.0	23.3	21.1	18.2	17.6	18.7	18.7	18.4	20.7	22.9	23.5	19.4	18.2		きっかけがあれば	28.5	27.5	27.9	29.7	29.0	37.9	28.4	23.4	42.6	35.1	29.3	28.7	44.7	23.1	16.3	20.0	34.3	30.3	24.1	17.9	49.8		初級レベル	1.2	0.7	1.5	1.5	1.1	0.0	1.6	1.8	0.5	0.7	0.4	1.5	3.0	2.2	0.0	1.0	2.9	0.0	1.1	0.9	1.7		中級レベル	0.4	0.3	0.6	0.4	0.2	0.0	0.3	0.7	0.5	0.6	0.4	0.2	0.5	0.0	0.4	1.0	0.0	0.0	0.0	0.3	0.6		上級レベル	0.7	0.8	1.2	0.6	0.3	0.4	0.3	1.3	0.0	1.0	0.0	1.0	0.5	0.7	2.0	0.5	1.4	0.0	0.0	0.5	1.3		73 創作ダンス																							関心が無い	62.5	66.7	61.1	63.3	60.2	66.1	67.4	64.0	51.2	53.1	61.7	61.2	55.8	67.2	71.7	70.4	50.7	67.8	59.0	69.1	51.6		関心はある	21.3	17.7	23.2	21.3	23.3	17.5	17.6	20.3	26.3	25.5	23.0	21.4	21.6	20.5	21.9	19.3	23.9	20.7	22.3	20.1	23.7		きっかけがあれば	14.4	13.7	13.4	13.8	15.6	14.3	13.7	13.7	21.5	19.2	11.3	15.2	19.6	11.6	6.0	10.1	17.1	11.5	16.5	10.3	21.6		初級レベル	1.3	1.3	1.8	1.3	0.8	1.7	1.0	1.7	1.0	1.4	3.1	1.7	2.0	0.4	0.4	0.0	2.1	0.0	2.1	0.4	3.1		中級レベル	0.3	0.5	0.1	0.3	0.2	0.0	0.3	0.2	0.0	0.8	0.4	0.5	1.0	0.4	0.0	0.0	0.7	0.0	0.0	0.1	0.7		上級レベル	0.2	0.2	0.4	0.0	0.0	0.3	0.0	0.2	0.0	0.0	0.4	0.0	0.0	0.0	0.0	0.2	1.4	0.0	0.0	0.0	0.4		74 デイズダンス																							関心が無い	36.6	36.6	35.8	37.2	36.6	46.5	39.0	41.4	28.7	30.3	38.1	34.9	20.6	35.6	40.6	39.5	32.1	32.6	36.2	43.5	22.7		関心はある	17.8	17.2	18.3	16.7	19.1	14.7	16.9	17.4	12.4	23.7	19.1	20.4	19.6	16.9	12.8	18.3	12.1	19.4	21.8	18.0	17.3		きっかけがあれば	28.8	31.3	28.4	28.5	26.5	26.9	
関心が無い	58.0	59.8	57.7	57.4	57.1	73.1	56.2	54.9	61.7	65.6	61.3	57.4	75.4	47.4	57.4	45.7	55.7	57.7	56.4	45.6	83.0																																																																																																																																																																																																																																																																																																																																																																																																																																																																																																																																																																																																																																																																																																																																																																																																																																																																																																																																																																																																																																																																																																																																																																																																																																																																																																																																																																																																
関心はある	21.9	22.1	21.6	21.4	22.7	15.4	19.5	25.1	20.1	18.4	21.1	19.2	17.1	21.6	24.3	28.8	23.6	21.1	26.1	26.8	12.1																																																																																																																																																																																																																																																																																																																																																																																																																																																																																																																																																																																																																																																																																																																																																																																																																																																																																																																																																																																																																																																																																																																																																																																																																																																																																																																																																																																																
きっかけがあれば	19.1	17.2	19.7	20.1	19.6	10.8	21.4	19.1	18.2	15.6	16.4	22.2	7.0	28.5	17.5	25.0	20.0	20.6	17.6	26.3	4.9																																																																																																																																																																																																																																																																																																																																																																																																																																																																																																																																																																																																																																																																																																																																																																																																																																																																																																																																																																																																																																																																																																																																																																																																																																																																																																																																																																																																
初級レベル	0.5	0.7	0.3	0.7	0.2	0.3	1.9	0.5	0.0	0.0	0.5	0.8	0.3	0.5	0.7	0.4	0.0	0.7	0.0	0.8	0.0																																																																																																																																																																																																																																																																																																																																																																																																																																																																																																																																																																																																																																																																																																																																																																																																																																																																																																																																																																																																																																																																																																																																																																																																																																																																																																																																																																																																
中級レベル	0.1	0.1	0.3	0.1	0.1	0.0	0.0	0.2	0.0	0.0	0.4	0.2	0.0	0.0	0.4	0.5	0.0	0.0	0.0	0.2	0.0																																																																																																																																																																																																																																																																																																																																																																																																																																																																																																																																																																																																																																																																																																																																																																																																																																																																																																																																																																																																																																																																																																																																																																																																																																																																																																																																																																																																
上級レベル	0.3	0.1	0.4	0.3	0.2	0.3	1.0	0.2	0.0	0.0	0.0	0.5	0.0	0.7	0.0	0.0	0.0	0.6	0.0	0.4	0.0																																																																																																																																																																																																																																																																																																																																																																																																																																																																																																																																																																																																																																																																																																																																																																																																																																																																																																																																																																																																																																																																																																																																																																																																																																																																																																																																																																																																
67 フェンシング																							関心が無い	50.6	50.8	47.7	51.4	52.9	53.0	54.3	50.9	48.6	46.7	51.8	48.5	46.5	54.9	54.2	52.8	45.7	45.4	49.5	50.9	50.1		関心はある	21.6	21.0	23.7	20.9	21.0	21.4	20.8	23.1	21.2	25.8	23.5	19.0	24.7	18.4	22.7	20.2	17.9	23.0	22.9	22.0	20.9		きっかけがあれば	27.2	28.0	27.9	27.2	25.5	24.9	24.0	25.3	30.3	26.5	24.7	32.0	28.3	28.4	23.1	26.3	36.4	31.0	27.1	26.5	28.5		初級レベル	0.4	0.2	0.1	0.4	0.5	0.4	0.3	0.5	0.0	1.0	0.0	0.2	0.5	0.0	0.0	0.5	0.0	0.6	0.6	0.3	0.5		中級レベル	0.1	0.1	0.1	0.1	0.1	0.4	0.0	0.2	0.0	0.0	0.0	0.2	0.0	0.0	0.0	0.2	0.0	0.0	0.0	0.1	0.1		上級レベル	0.1	0.0	0.2	0.1	0.0	0.0	0.6	0.0	0.0	0.0	0.0	0.0	0.0	0.4	0.0	0.0	0.0	0.0	0.0	0.1	0.0		68 フジビ-																							関心が無い	33.7	36.4	32.1	32.6	33.4	46.3	33.8	30.2	34.1	27.2	40.4	33.0	37.7	34.3	35.9	28.9	31.4	30.9	35.6	31.7	37.7		関心はある	17.1	16.3	18.5	17.0	16.7	16.1	16.9	17.1	11.1	20.2	21.2	13.5	15.1	17.2	18.3	20.0	12.1	20.6	17.6	17.1	17.2		きっかけがあれば	38.2	38.8	36.7	39.2	38.0	30.9	40.1	42.0	43.3	41.8	27.1	36.9	39.2	38.4	39.0	38.3	40.7	35.4	37.2	39.3	35.8		初級レベル	10.5	8.0	11.8	10.8	11.5	6.3	8.6	10.2	11.5	10.8	10.6	16.3	8.0	9.3	5.6	11.1	15.0	13.1	9.6	11.1	9.1		中級レベル	0.4	0.4	0.7	0.3	0.1	0.0	0.3	0.3	0.0	0.0	0.4	0.0	0.0	0.4	0.8	1.7	0.7	0.0	0.0	0.5	0.2		上級レベル	0.2	0.1	0.3	0.1	0.2	0.4	0.3	0.2	0.0	0.0	0.4	0.2	0.0	0.4	0.4	0.0	0.0	0.0	0.0	0.3	0.0		69 ビリヤード																							関心が無い	14.7	13.1	15.1	14.9	15.8	23.2	15.4	14.2	16.3	14.6	17.6	15.5	16.6	8.6	11.6	11.5	11.4	13.1	17.0	13.1	17.9		関心はある	9.1	8.0	9.0	9.7	9.9	11.9	9.9	8.7	9.6	13.2	7.8	7.6	11.7	8.7	7.6	8.5	10.0	10.0	9.8	8.6	10.2		きっかけがあれば	32.4	37.3	29.2	33.8	28.5	38.9	36.2	32.3	39.3	34.0	29.8	29.5	42.2	25.7	32.3	28.1	27.7	32.0	31.9	29.0	39.0		初級レベル	39.7	38.3	42.3	37.1	41.6	24.6	34.6	40.5	32.5	36.8	38.8	44.5	27.1	53.0	42.6	49.0	50.7	37.1	37.2	43.7	32.0		中級レベル	3.4	2.6	3.8	3.9	3.4	1.4	3.2	3.5	1.9	1.4	4.7	2.2	2.0	5.2	4.4	3.8	6.4	6.3	4.3	4.7	1.0		上級レベル	0.7	0.7	0.6	0.6	0.8	0.0	0.6	0.7	0.5	0.0	1.2	0.7	0.5	0.7	1.6	1.0	0.7	0.6	0.0	1.0	0.0		70 ミニゴルフ																							関心が無い	33.1	35.0	34.9	31.8	30.3	43.8	28.8	32.7	34.1	39.9	42.1	32.7	34.2	23.9	27.1	27.7	31.4	32.0	37.8	30.2	38.8		関心はある	14.0	13.5	15.2	14.2	13.1	15.8	15.7	15.2	15.4	10.8	16.5	13.3	10.6	9.7	14.3	14.2	12.1	14.9	15.4	14.4	13.1		きっかけがあれば	43.2	44.1	41.2	43.4	44.1	37.5	47.3	43.4	45.7	40.6	33.9	44.7	46.7	44.8	49.8	44.8	46.4	34.9	39.9	44.2	40.9		初級レベル	8.8	6.7	7.8	9.7	11.4	2.8	7.0	8.5	4.3	8.7	5.9	7.9	8.0	19.0	7.6	11.8	9.3	18.0	6.9	9.8	6.9		中級レベル	0.6	0.3	0.7	0.7	0.8	0.0	0.6	0.2	0.0	0.0	1.2	1.0	0.5	1.1	0.8	1.0	0.7	1.7	0.0	0.9	0.1		上級レベル	0.4	0.5	0.2	0.4	0.3	0.0	0.6	0.0	0.5	0.0	0.4	0.5	0.0	1.5	0.4	0.5	0.0	0.6	0.0	0.5	0.1		71 ジャズダンス																							関心が無い	44.6	49.0	43.4	42.8	43.1	44.1	46.6	49.2	32.5	32.6	43.0	44.0	23.1	45.5	57.4	56.1	38.1	50.3	41.5	58.0	18.0		関心はある	18.8	17.0	19.9	18.9	19.4	14.7	16.9	18.8	16.7	18.8	22.8	18.9	19.1	20.1	17.7	19.0	18.7	20.6	22.3	19.8	16.6		きっかけがあれば	33.7	31.4	33.4	35.1	35.1	39.2	34.2	28.8	49.8	45.1	30.9	32.9	53.3	32.1	24.6	23.6	37.4	28.0	27.7	21.3	58.5		初級レベル	2.4	1.8	2.9	2.8	2.1	1.7	1.6	2.7	1.0	2.8	2.3	3.4	3.0	1.9	1.2	1.0	5.0	1.1	7.4	0.8	5.8		中級レベル	0.4	0.6	0.3	0.3	0.3	0.0	0.6	0.3	0.0	0.7	1.2	0.5	1.5	0.4	0.0	0.0	0.0	0.0	0.0	0.1	1.0		上級レベル	0.1	0.2	0.2	0.1	0.0	0.3	0.0	0.2	0.0	0.0	0.0	0.2	0.0	0.0	0.0	0.2	0.7	0.0	0.0	0.1	0.2		72 ソーシャルダンス																							関心が無い	50.2	53.6	48.0	49.6	49.3	49.1	51.8	55.3	34.4	39.6	48.8	50.4	33.9	55.2	62.5	59.2	40.7	46.9	51.3	61.1	28.4		関心はある	19.0	17.2	20.8	18.4	19.8	12.6	17.6	17.8	22.0	23.3	21.1	18.2	17.6	18.7	18.7	18.4	20.7	22.9	23.5	19.4	18.2		きっかけがあれば	28.5	27.5	27.9	29.7	29.0	37.9	28.4	23.4	42.6	35.1	29.3	28.7	44.7	23.1	16.3	20.0	34.3	30.3	24.1	17.9	49.8		初級レベル	1.2	0.7	1.5	1.5	1.1	0.0	1.6	1.8	0.5	0.7	0.4	1.5	3.0	2.2	0.0	1.0	2.9	0.0	1.1	0.9	1.7		中級レベル	0.4	0.3	0.6	0.4	0.2	0.0	0.3	0.7	0.5	0.6	0.4	0.2	0.5	0.0	0.4	1.0	0.0	0.0	0.0	0.3	0.6		上級レベル	0.7	0.8	1.2	0.6	0.3	0.4	0.3	1.3	0.0	1.0	0.0	1.0	0.5	0.7	2.0	0.5	1.4	0.0	0.0	0.5	1.3		73 創作ダンス																							関心が無い	62.5	66.7	61.1	63.3	60.2	66.1	67.4	64.0	51.2	53.1	61.7	61.2	55.8	67.2	71.7	70.4	50.7	67.8	59.0	69.1	51.6		関心はある	21.3	17.7	23.2	21.3	23.3	17.5	17.6	20.3	26.3	25.5	23.0	21.4	21.6	20.5	21.9	19.3	23.9	20.7	22.3	20.1	23.7		きっかけがあれば	14.4	13.7	13.4	13.8	15.6	14.3	13.7	13.7	21.5	19.2	11.3	15.2	19.6	11.6	6.0	10.1	17.1	11.5	16.5	10.3	21.6		初級レベル	1.3	1.3	1.8	1.3	0.8	1.7	1.0	1.7	1.0	1.4	3.1	1.7	2.0	0.4	0.4	0.0	2.1	0.0	2.1	0.4	3.1		中級レベル	0.3	0.5	0.1	0.3	0.2	0.0	0.3	0.2	0.0	0.8	0.4	0.5	1.0	0.4	0.0	0.0	0.7	0.0	0.0	0.1	0.7		上級レベル	0.2	0.2	0.4	0.0	0.0	0.3	0.0	0.2	0.0	0.0	0.4	0.0	0.0	0.0	0.0	0.2	1.4	0.0	0.0	0.0	0.4		74 デイズダンス																							関心が無い	36.6	36.6	35.8	37.2	36.6	46.5	39.0	41.4	28.7	30.3	38.1	34.9	20.6	35.6	40.6	39.5	32.1	32.6	36.2	43.5	22.7		関心はある	17.8	17.2	18.3	16.7	19.1	14.7	16.9	17.4	12.4	23.7	19.1	20.4	19.6	16.9	12.8	18.3	12.1	19.4	21.8	18.0	17.3		きっかけがあれば	28.8	31.3	28.4	28.5	26.5	26.9																																																																																																																																																																			
関心が無い	50.6	50.8	47.7	51.4	52.9	53.0	54.3	50.9	48.6	46.7	51.8	48.5	46.5	54.9	54.2	52.8	45.7	45.4	49.5	50.9	50.1																																																																																																																																																																																																																																																																																																																																																																																																																																																																																																																																																																																																																																																																																																																																																																																																																																																																																																																																																																																																																																																																																																																																																																																																																																																																																																																																																																																																
関心はある	21.6	21.0	23.7	20.9	21.0	21.4	20.8	23.1	21.2	25.8	23.5	19.0	24.7	18.4	22.7	20.2	17.9	23.0	22.9	22.0	20.9																																																																																																																																																																																																																																																																																																																																																																																																																																																																																																																																																																																																																																																																																																																																																																																																																																																																																																																																																																																																																																																																																																																																																																																																																																																																																																																																																																																																
きっかけがあれば	27.2	28.0	27.9	27.2	25.5	24.9	24.0	25.3	30.3	26.5	24.7	32.0	28.3	28.4	23.1	26.3	36.4	31.0	27.1	26.5	28.5																																																																																																																																																																																																																																																																																																																																																																																																																																																																																																																																																																																																																																																																																																																																																																																																																																																																																																																																																																																																																																																																																																																																																																																																																																																																																																																																																																																																
初級レベル	0.4	0.2	0.1	0.4	0.5	0.4	0.3	0.5	0.0	1.0	0.0	0.2	0.5	0.0	0.0	0.5	0.0	0.6	0.6	0.3	0.5																																																																																																																																																																																																																																																																																																																																																																																																																																																																																																																																																																																																																																																																																																																																																																																																																																																																																																																																																																																																																																																																																																																																																																																																																																																																																																																																																																																																
中級レベル	0.1	0.1	0.1	0.1	0.1	0.4	0.0	0.2	0.0	0.0	0.0	0.2	0.0	0.0	0.0	0.2	0.0	0.0	0.0	0.1	0.1																																																																																																																																																																																																																																																																																																																																																																																																																																																																																																																																																																																																																																																																																																																																																																																																																																																																																																																																																																																																																																																																																																																																																																																																																																																																																																																																																																																																
上級レベル	0.1	0.0	0.2	0.1	0.0	0.0	0.6	0.0	0.0	0.0	0.0	0.0	0.0	0.4	0.0	0.0	0.0	0.0	0.0	0.1	0.0																																																																																																																																																																																																																																																																																																																																																																																																																																																																																																																																																																																																																																																																																																																																																																																																																																																																																																																																																																																																																																																																																																																																																																																																																																																																																																																																																																																																
68 フジビ-																							関心が無い	33.7	36.4	32.1	32.6	33.4	46.3	33.8	30.2	34.1	27.2	40.4	33.0	37.7	34.3	35.9	28.9	31.4	30.9	35.6	31.7	37.7		関心はある	17.1	16.3	18.5	17.0	16.7	16.1	16.9	17.1	11.1	20.2	21.2	13.5	15.1	17.2	18.3	20.0	12.1	20.6	17.6	17.1	17.2		きっかけがあれば	38.2	38.8	36.7	39.2	38.0	30.9	40.1	42.0	43.3	41.8	27.1	36.9	39.2	38.4	39.0	38.3	40.7	35.4	37.2	39.3	35.8		初級レベル	10.5	8.0	11.8	10.8	11.5	6.3	8.6	10.2	11.5	10.8	10.6	16.3	8.0	9.3	5.6	11.1	15.0	13.1	9.6	11.1	9.1		中級レベル	0.4	0.4	0.7	0.3	0.1	0.0	0.3	0.3	0.0	0.0	0.4	0.0	0.0	0.4	0.8	1.7	0.7	0.0	0.0	0.5	0.2		上級レベル	0.2	0.1	0.3	0.1	0.2	0.4	0.3	0.2	0.0	0.0	0.4	0.2	0.0	0.4	0.4	0.0	0.0	0.0	0.0	0.3	0.0		69 ビリヤード																							関心が無い	14.7	13.1	15.1	14.9	15.8	23.2	15.4	14.2	16.3	14.6	17.6	15.5	16.6	8.6	11.6	11.5	11.4	13.1	17.0	13.1	17.9		関心はある	9.1	8.0	9.0	9.7	9.9	11.9	9.9	8.7	9.6	13.2	7.8	7.6	11.7	8.7	7.6	8.5	10.0	10.0	9.8	8.6	10.2		きっかけがあれば	32.4	37.3	29.2	33.8	28.5	38.9	36.2	32.3	39.3	34.0	29.8	29.5	42.2	25.7	32.3	28.1	27.7	32.0	31.9	29.0	39.0		初級レベル	39.7	38.3	42.3	37.1	41.6	24.6	34.6	40.5	32.5	36.8	38.8	44.5	27.1	53.0	42.6	49.0	50.7	37.1	37.2	43.7	32.0		中級レベル	3.4	2.6	3.8	3.9	3.4	1.4	3.2	3.5	1.9	1.4	4.7	2.2	2.0	5.2	4.4	3.8	6.4	6.3	4.3	4.7	1.0		上級レベル	0.7	0.7	0.6	0.6	0.8	0.0	0.6	0.7	0.5	0.0	1.2	0.7	0.5	0.7	1.6	1.0	0.7	0.6	0.0	1.0	0.0		70 ミニゴルフ																							関心が無い	33.1	35.0	34.9	31.8	30.3	43.8	28.8	32.7	34.1	39.9	42.1	32.7	34.2	23.9	27.1	27.7	31.4	32.0	37.8	30.2	38.8		関心はある	14.0	13.5	15.2	14.2	13.1	15.8	15.7	15.2	15.4	10.8	16.5	13.3	10.6	9.7	14.3	14.2	12.1	14.9	15.4	14.4	13.1		きっかけがあれば	43.2	44.1	41.2	43.4	44.1	37.5	47.3	43.4	45.7	40.6	33.9	44.7	46.7	44.8	49.8	44.8	46.4	34.9	39.9	44.2	40.9		初級レベル	8.8	6.7	7.8	9.7	11.4	2.8	7.0	8.5	4.3	8.7	5.9	7.9	8.0	19.0	7.6	11.8	9.3	18.0	6.9	9.8	6.9		中級レベル	0.6	0.3	0.7	0.7	0.8	0.0	0.6	0.2	0.0	0.0	1.2	1.0	0.5	1.1	0.8	1.0	0.7	1.7	0.0	0.9	0.1		上級レベル	0.4	0.5	0.2	0.4	0.3	0.0	0.6	0.0	0.5	0.0	0.4	0.5	0.0	1.5	0.4	0.5	0.0	0.6	0.0	0.5	0.1		71 ジャズダンス																							関心が無い	44.6	49.0	43.4	42.8	43.1	44.1	46.6	49.2	32.5	32.6	43.0	44.0	23.1	45.5	57.4	56.1	38.1	50.3	41.5	58.0	18.0		関心はある	18.8	17.0	19.9	18.9	19.4	14.7	16.9	18.8	16.7	18.8	22.8	18.9	19.1	20.1	17.7	19.0	18.7	20.6	22.3	19.8	16.6		きっかけがあれば	33.7	31.4	33.4	35.1	35.1	39.2	34.2	28.8	49.8	45.1	30.9	32.9	53.3	32.1	24.6	23.6	37.4	28.0	27.7	21.3	58.5		初級レベル	2.4	1.8	2.9	2.8	2.1	1.7	1.6	2.7	1.0	2.8	2.3	3.4	3.0	1.9	1.2	1.0	5.0	1.1	7.4	0.8	5.8		中級レベル	0.4	0.6	0.3	0.3	0.3	0.0	0.6	0.3	0.0	0.7	1.2	0.5	1.5	0.4	0.0	0.0	0.0	0.0	0.0	0.1	1.0		上級レベル	0.1	0.2	0.2	0.1	0.0	0.3	0.0	0.2	0.0	0.0	0.0	0.2	0.0	0.0	0.0	0.2	0.7	0.0	0.0	0.1	0.2		72 ソーシャルダンス																							関心が無い	50.2	53.6	48.0	49.6	49.3	49.1	51.8	55.3	34.4	39.6	48.8	50.4	33.9	55.2	62.5	59.2	40.7	46.9	51.3	61.1	28.4		関心はある	19.0	17.2	20.8	18.4	19.8	12.6	17.6	17.8	22.0	23.3	21.1	18.2	17.6	18.7	18.7	18.4	20.7	22.9	23.5	19.4	18.2		きっかけがあれば	28.5	27.5	27.9	29.7	29.0	37.9	28.4	23.4	42.6	35.1	29.3	28.7	44.7	23.1	16.3	20.0	34.3	30.3	24.1	17.9	49.8		初級レベル	1.2	0.7	1.5	1.5	1.1	0.0	1.6	1.8	0.5	0.7	0.4	1.5	3.0	2.2	0.0	1.0	2.9	0.0	1.1	0.9	1.7		中級レベル	0.4	0.3	0.6	0.4	0.2	0.0	0.3	0.7	0.5	0.6	0.4	0.2	0.5	0.0	0.4	1.0	0.0	0.0	0.0	0.3	0.6		上級レベル	0.7	0.8	1.2	0.6	0.3	0.4	0.3	1.3	0.0	1.0	0.0	1.0	0.5	0.7	2.0	0.5	1.4	0.0	0.0	0.5	1.3		73 創作ダンス																							関心が無い	62.5	66.7	61.1	63.3	60.2	66.1	67.4	64.0	51.2	53.1	61.7	61.2	55.8	67.2	71.7	70.4	50.7	67.8	59.0	69.1	51.6		関心はある	21.3	17.7	23.2	21.3	23.3	17.5	17.6	20.3	26.3	25.5	23.0	21.4	21.6	20.5	21.9	19.3	23.9	20.7	22.3	20.1	23.7		きっかけがあれば	14.4	13.7	13.4	13.8	15.6	14.3	13.7	13.7	21.5	19.2	11.3	15.2	19.6	11.6	6.0	10.1	17.1	11.5	16.5	10.3	21.6		初級レベル	1.3	1.3	1.8	1.3	0.8	1.7	1.0	1.7	1.0	1.4	3.1	1.7	2.0	0.4	0.4	0.0	2.1	0.0	2.1	0.4	3.1		中級レベル	0.3	0.5	0.1	0.3	0.2	0.0	0.3	0.2	0.0	0.8	0.4	0.5	1.0	0.4	0.0	0.0	0.7	0.0	0.0	0.1	0.7		上級レベル	0.2	0.2	0.4	0.0	0.0	0.3	0.0	0.2	0.0	0.0	0.4	0.0	0.0	0.0	0.0	0.2	1.4	0.0	0.0	0.0	0.4		74 デイズダンス																							関心が無い	36.6	36.6	35.8	37.2	36.6	46.5	39.0	41.4	28.7	30.3	38.1	34.9	20.6	35.6	40.6	39.5	32.1	32.6	36.2	43.5	22.7		関心はある	17.8	17.2	18.3	16.7	19.1	14.7	16.9	17.4	12.4	23.7	19.1	20.4	19.6	16.9	12.8	18.3	12.1	19.4	21.8	18.0	17.3		きっかけがあれば	28.8	31.3	28.4	28.5	26.5	26.9																																																																																																																																																																																																																																																																																																																																				
関心が無い	33.7	36.4	32.1	32.6	33.4	46.3	33.8	30.2	34.1	27.2	40.4	33.0	37.7	34.3	35.9	28.9	31.4	30.9	35.6	31.7	37.7																																																																																																																																																																																																																																																																																																																																																																																																																																																																																																																																																																																																																																																																																																																																																																																																																																																																																																																																																																																																																																																																																																																																																																																																																																																																																																																																																																																																
関心はある	17.1	16.3	18.5	17.0	16.7	16.1	16.9	17.1	11.1	20.2	21.2	13.5	15.1	17.2	18.3	20.0	12.1	20.6	17.6	17.1	17.2																																																																																																																																																																																																																																																																																																																																																																																																																																																																																																																																																																																																																																																																																																																																																																																																																																																																																																																																																																																																																																																																																																																																																																																																																																																																																																																																																																																																
きっかけがあれば	38.2	38.8	36.7	39.2	38.0	30.9	40.1	42.0	43.3	41.8	27.1	36.9	39.2	38.4	39.0	38.3	40.7	35.4	37.2	39.3	35.8																																																																																																																																																																																																																																																																																																																																																																																																																																																																																																																																																																																																																																																																																																																																																																																																																																																																																																																																																																																																																																																																																																																																																																																																																																																																																																																																																																																																
初級レベル	10.5	8.0	11.8	10.8	11.5	6.3	8.6	10.2	11.5	10.8	10.6	16.3	8.0	9.3	5.6	11.1	15.0	13.1	9.6	11.1	9.1																																																																																																																																																																																																																																																																																																																																																																																																																																																																																																																																																																																																																																																																																																																																																																																																																																																																																																																																																																																																																																																																																																																																																																																																																																																																																																																																																																																																
中級レベル	0.4	0.4	0.7	0.3	0.1	0.0	0.3	0.3	0.0	0.0	0.4	0.0	0.0	0.4	0.8	1.7	0.7	0.0	0.0	0.5	0.2																																																																																																																																																																																																																																																																																																																																																																																																																																																																																																																																																																																																																																																																																																																																																																																																																																																																																																																																																																																																																																																																																																																																																																																																																																																																																																																																																																																																
上級レベル	0.2	0.1	0.3	0.1	0.2	0.4	0.3	0.2	0.0	0.0	0.4	0.2	0.0	0.4	0.4	0.0	0.0	0.0	0.0	0.3	0.0																																																																																																																																																																																																																																																																																																																																																																																																																																																																																																																																																																																																																																																																																																																																																																																																																																																																																																																																																																																																																																																																																																																																																																																																																																																																																																																																																																																																
69 ビリヤード																							関心が無い	14.7	13.1	15.1	14.9	15.8	23.2	15.4	14.2	16.3	14.6	17.6	15.5	16.6	8.6	11.6	11.5	11.4	13.1	17.0	13.1	17.9		関心はある	9.1	8.0	9.0	9.7	9.9	11.9	9.9	8.7	9.6	13.2	7.8	7.6	11.7	8.7	7.6	8.5	10.0	10.0	9.8	8.6	10.2		きっかけがあれば	32.4	37.3	29.2	33.8	28.5	38.9	36.2	32.3	39.3	34.0	29.8	29.5	42.2	25.7	32.3	28.1	27.7	32.0	31.9	29.0	39.0		初級レベル	39.7	38.3	42.3	37.1	41.6	24.6	34.6	40.5	32.5	36.8	38.8	44.5	27.1	53.0	42.6	49.0	50.7	37.1	37.2	43.7	32.0		中級レベル	3.4	2.6	3.8	3.9	3.4	1.4	3.2	3.5	1.9	1.4	4.7	2.2	2.0	5.2	4.4	3.8	6.4	6.3	4.3	4.7	1.0		上級レベル	0.7	0.7	0.6	0.6	0.8	0.0	0.6	0.7	0.5	0.0	1.2	0.7	0.5	0.7	1.6	1.0	0.7	0.6	0.0	1.0	0.0		70 ミニゴルフ																							関心が無い	33.1	35.0	34.9	31.8	30.3	43.8	28.8	32.7	34.1	39.9	42.1	32.7	34.2	23.9	27.1	27.7	31.4	32.0	37.8	30.2	38.8		関心はある	14.0	13.5	15.2	14.2	13.1	15.8	15.7	15.2	15.4	10.8	16.5	13.3	10.6	9.7	14.3	14.2	12.1	14.9	15.4	14.4	13.1		きっかけがあれば	43.2	44.1	41.2	43.4	44.1	37.5	47.3	43.4	45.7	40.6	33.9	44.7	46.7	44.8	49.8	44.8	46.4	34.9	39.9	44.2	40.9		初級レベル	8.8	6.7	7.8	9.7	11.4	2.8	7.0	8.5	4.3	8.7	5.9	7.9	8.0	19.0	7.6	11.8	9.3	18.0	6.9	9.8	6.9		中級レベル	0.6	0.3	0.7	0.7	0.8	0.0	0.6	0.2	0.0	0.0	1.2	1.0	0.5	1.1	0.8	1.0	0.7	1.7	0.0	0.9	0.1		上級レベル	0.4	0.5	0.2	0.4	0.3	0.0	0.6	0.0	0.5	0.0	0.4	0.5	0.0	1.5	0.4	0.5	0.0	0.6	0.0	0.5	0.1		71 ジャズダンス																							関心が無い	44.6	49.0	43.4	42.8	43.1	44.1	46.6	49.2	32.5	32.6	43.0	44.0	23.1	45.5	57.4	56.1	38.1	50.3	41.5	58.0	18.0		関心はある	18.8	17.0	19.9	18.9	19.4	14.7	16.9	18.8	16.7	18.8	22.8	18.9	19.1	20.1	17.7	19.0	18.7	20.6	22.3	19.8	16.6		きっかけがあれば	33.7	31.4	33.4	35.1	35.1	39.2	34.2	28.8	49.8	45.1	30.9	32.9	53.3	32.1	24.6	23.6	37.4	28.0	27.7	21.3	58.5		初級レベル	2.4	1.8	2.9	2.8	2.1	1.7	1.6	2.7	1.0	2.8	2.3	3.4	3.0	1.9	1.2	1.0	5.0	1.1	7.4	0.8	5.8		中級レベル	0.4	0.6	0.3	0.3	0.3	0.0	0.6	0.3	0.0	0.7	1.2	0.5	1.5	0.4	0.0	0.0	0.0	0.0	0.0	0.1	1.0		上級レベル	0.1	0.2	0.2	0.1	0.0	0.3	0.0	0.2	0.0	0.0	0.0	0.2	0.0	0.0	0.0	0.2	0.7	0.0	0.0	0.1	0.2		72 ソーシャルダンス																							関心が無い	50.2	53.6	48.0	49.6	49.3	49.1	51.8	55.3	34.4	39.6	48.8	50.4	33.9	55.2	62.5	59.2	40.7	46.9	51.3	61.1	28.4		関心はある	19.0	17.2	20.8	18.4	19.8	12.6	17.6	17.8	22.0	23.3	21.1	18.2	17.6	18.7	18.7	18.4	20.7	22.9	23.5	19.4	18.2		きっかけがあれば	28.5	27.5	27.9	29.7	29.0	37.9	28.4	23.4	42.6	35.1	29.3	28.7	44.7	23.1	16.3	20.0	34.3	30.3	24.1	17.9	49.8		初級レベル	1.2	0.7	1.5	1.5	1.1	0.0	1.6	1.8	0.5	0.7	0.4	1.5	3.0	2.2	0.0	1.0	2.9	0.0	1.1	0.9	1.7		中級レベル	0.4	0.3	0.6	0.4	0.2	0.0	0.3	0.7	0.5	0.6	0.4	0.2	0.5	0.0	0.4	1.0	0.0	0.0	0.0	0.3	0.6		上級レベル	0.7	0.8	1.2	0.6	0.3	0.4	0.3	1.3	0.0	1.0	0.0	1.0	0.5	0.7	2.0	0.5	1.4	0.0	0.0	0.5	1.3		73 創作ダンス																							関心が無い	62.5	66.7	61.1	63.3	60.2	66.1	67.4	64.0	51.2	53.1	61.7	61.2	55.8	67.2	71.7	70.4	50.7	67.8	59.0	69.1	51.6		関心はある	21.3	17.7	23.2	21.3	23.3	17.5	17.6	20.3	26.3	25.5	23.0	21.4	21.6	20.5	21.9	19.3	23.9	20.7	22.3	20.1	23.7		きっかけがあれば	14.4	13.7	13.4	13.8	15.6	14.3	13.7	13.7	21.5	19.2	11.3	15.2	19.6	11.6	6.0	10.1	17.1	11.5	16.5	10.3	21.6		初級レベル	1.3	1.3	1.8	1.3	0.8	1.7	1.0	1.7	1.0	1.4	3.1	1.7	2.0	0.4	0.4	0.0	2.1	0.0	2.1	0.4	3.1		中級レベル	0.3	0.5	0.1	0.3	0.2	0.0	0.3	0.2	0.0	0.8	0.4	0.5	1.0	0.4	0.0	0.0	0.7	0.0	0.0	0.1	0.7		上級レベル	0.2	0.2	0.4	0.0	0.0	0.3	0.0	0.2	0.0	0.0	0.4	0.0	0.0	0.0	0.0	0.2	1.4	0.0	0.0	0.0	0.4		74 デイズダンス																							関心が無い	36.6	36.6	35.8	37.2	36.6	46.5	39.0	41.4	28.7	30.3	38.1	34.9	20.6	35.6	40.6	39.5	32.1	32.6	36.2	43.5	22.7		関心はある	17.8	17.2	18.3	16.7	19.1	14.7	16.9	17.4	12.4	23.7	19.1	20.4	19.6	16.9	12.8	18.3	12.1	19.4	21.8	18.0	17.3		きっかけがあれば	28.8	31.3	28.4	28.5	26.5	26.9																																																																																																																																																																																																																																																																																																																																																																																																																																																																																																					
関心が無い	14.7	13.1	15.1	14.9	15.8	23.2	15.4	14.2	16.3	14.6	17.6	15.5	16.6	8.6	11.6	11.5	11.4	13.1	17.0	13.1	17.9																																																																																																																																																																																																																																																																																																																																																																																																																																																																																																																																																																																																																																																																																																																																																																																																																																																																																																																																																																																																																																																																																																																																																																																																																																																																																																																																																																																																
関心はある	9.1	8.0	9.0	9.7	9.9	11.9	9.9	8.7	9.6	13.2	7.8	7.6	11.7	8.7	7.6	8.5	10.0	10.0	9.8	8.6	10.2																																																																																																																																																																																																																																																																																																																																																																																																																																																																																																																																																																																																																																																																																																																																																																																																																																																																																																																																																																																																																																																																																																																																																																																																																																																																																																																																																																																																
きっかけがあれば	32.4	37.3	29.2	33.8	28.5	38.9	36.2	32.3	39.3	34.0	29.8	29.5	42.2	25.7	32.3	28.1	27.7	32.0	31.9	29.0	39.0																																																																																																																																																																																																																																																																																																																																																																																																																																																																																																																																																																																																																																																																																																																																																																																																																																																																																																																																																																																																																																																																																																																																																																																																																																																																																																																																																																																																
初級レベル	39.7	38.3	42.3	37.1	41.6	24.6	34.6	40.5	32.5	36.8	38.8	44.5	27.1	53.0	42.6	49.0	50.7	37.1	37.2	43.7	32.0																																																																																																																																																																																																																																																																																																																																																																																																																																																																																																																																																																																																																																																																																																																																																																																																																																																																																																																																																																																																																																																																																																																																																																																																																																																																																																																																																																																																
中級レベル	3.4	2.6	3.8	3.9	3.4	1.4	3.2	3.5	1.9	1.4	4.7	2.2	2.0	5.2	4.4	3.8	6.4	6.3	4.3	4.7	1.0																																																																																																																																																																																																																																																																																																																																																																																																																																																																																																																																																																																																																																																																																																																																																																																																																																																																																																																																																																																																																																																																																																																																																																																																																																																																																																																																																																																																
上級レベル	0.7	0.7	0.6	0.6	0.8	0.0	0.6	0.7	0.5	0.0	1.2	0.7	0.5	0.7	1.6	1.0	0.7	0.6	0.0	1.0	0.0																																																																																																																																																																																																																																																																																																																																																																																																																																																																																																																																																																																																																																																																																																																																																																																																																																																																																																																																																																																																																																																																																																																																																																																																																																																																																																																																																																																																
70 ミニゴルフ																							関心が無い	33.1	35.0	34.9	31.8	30.3	43.8	28.8	32.7	34.1	39.9	42.1	32.7	34.2	23.9	27.1	27.7	31.4	32.0	37.8	30.2	38.8		関心はある	14.0	13.5	15.2	14.2	13.1	15.8	15.7	15.2	15.4	10.8	16.5	13.3	10.6	9.7	14.3	14.2	12.1	14.9	15.4	14.4	13.1		きっかけがあれば	43.2	44.1	41.2	43.4	44.1	37.5	47.3	43.4	45.7	40.6	33.9	44.7	46.7	44.8	49.8	44.8	46.4	34.9	39.9	44.2	40.9		初級レベル	8.8	6.7	7.8	9.7	11.4	2.8	7.0	8.5	4.3	8.7	5.9	7.9	8.0	19.0	7.6	11.8	9.3	18.0	6.9	9.8	6.9		中級レベル	0.6	0.3	0.7	0.7	0.8	0.0	0.6	0.2	0.0	0.0	1.2	1.0	0.5	1.1	0.8	1.0	0.7	1.7	0.0	0.9	0.1		上級レベル	0.4	0.5	0.2	0.4	0.3	0.0	0.6	0.0	0.5	0.0	0.4	0.5	0.0	1.5	0.4	0.5	0.0	0.6	0.0	0.5	0.1		71 ジャズダンス																							関心が無い	44.6	49.0	43.4	42.8	43.1	44.1	46.6	49.2	32.5	32.6	43.0	44.0	23.1	45.5	57.4	56.1	38.1	50.3	41.5	58.0	18.0		関心はある	18.8	17.0	19.9	18.9	19.4	14.7	16.9	18.8	16.7	18.8	22.8	18.9	19.1	20.1	17.7	19.0	18.7	20.6	22.3	19.8	16.6		きっかけがあれば	33.7	31.4	33.4	35.1	35.1	39.2	34.2	28.8	49.8	45.1	30.9	32.9	53.3	32.1	24.6	23.6	37.4	28.0	27.7	21.3	58.5		初級レベル	2.4	1.8	2.9	2.8	2.1	1.7	1.6	2.7	1.0	2.8	2.3	3.4	3.0	1.9	1.2	1.0	5.0	1.1	7.4	0.8	5.8		中級レベル	0.4	0.6	0.3	0.3	0.3	0.0	0.6	0.3	0.0	0.7	1.2	0.5	1.5	0.4	0.0	0.0	0.0	0.0	0.0	0.1	1.0		上級レベル	0.1	0.2	0.2	0.1	0.0	0.3	0.0	0.2	0.0	0.0	0.0	0.2	0.0	0.0	0.0	0.2	0.7	0.0	0.0	0.1	0.2		72 ソーシャルダンス																							関心が無い	50.2	53.6	48.0	49.6	49.3	49.1	51.8	55.3	34.4	39.6	48.8	50.4	33.9	55.2	62.5	59.2	40.7	46.9	51.3	61.1	28.4		関心はある	19.0	17.2	20.8	18.4	19.8	12.6	17.6	17.8	22.0	23.3	21.1	18.2	17.6	18.7	18.7	18.4	20.7	22.9	23.5	19.4	18.2		きっかけがあれば	28.5	27.5	27.9	29.7	29.0	37.9	28.4	23.4	42.6	35.1	29.3	28.7	44.7	23.1	16.3	20.0	34.3	30.3	24.1	17.9	49.8		初級レベル	1.2	0.7	1.5	1.5	1.1	0.0	1.6	1.8	0.5	0.7	0.4	1.5	3.0	2.2	0.0	1.0	2.9	0.0	1.1	0.9	1.7		中級レベル	0.4	0.3	0.6	0.4	0.2	0.0	0.3	0.7	0.5	0.6	0.4	0.2	0.5	0.0	0.4	1.0	0.0	0.0	0.0	0.3	0.6		上級レベル	0.7	0.8	1.2	0.6	0.3	0.4	0.3	1.3	0.0	1.0	0.0	1.0	0.5	0.7	2.0	0.5	1.4	0.0	0.0	0.5	1.3		73 創作ダンス																							関心が無い	62.5	66.7	61.1	63.3	60.2	66.1	67.4	64.0	51.2	53.1	61.7	61.2	55.8	67.2	71.7	70.4	50.7	67.8	59.0	69.1	51.6		関心はある	21.3	17.7	23.2	21.3	23.3	17.5	17.6	20.3	26.3	25.5	23.0	21.4	21.6	20.5	21.9	19.3	23.9	20.7	22.3	20.1	23.7		きっかけがあれば	14.4	13.7	13.4	13.8	15.6	14.3	13.7	13.7	21.5	19.2	11.3	15.2	19.6	11.6	6.0	10.1	17.1	11.5	16.5	10.3	21.6		初級レベル	1.3	1.3	1.8	1.3	0.8	1.7	1.0	1.7	1.0	1.4	3.1	1.7	2.0	0.4	0.4	0.0	2.1	0.0	2.1	0.4	3.1		中級レベル	0.3	0.5	0.1	0.3	0.2	0.0	0.3	0.2	0.0	0.8	0.4	0.5	1.0	0.4	0.0	0.0	0.7	0.0	0.0	0.1	0.7		上級レベル	0.2	0.2	0.4	0.0	0.0	0.3	0.0	0.2	0.0	0.0	0.4	0.0	0.0	0.0	0.0	0.2	1.4	0.0	0.0	0.0	0.4		74 デイズダンス																							関心が無い	36.6	36.6	35.8	37.2	36.6	46.5	39.0	41.4	28.7	30.3	38.1	34.9	20.6	35.6	40.6	39.5	32.1	32.6	36.2	43.5	22.7		関心はある	17.8	17.2	18.3	16.7	19.1	14.7	16.9	17.4	12.4	23.7	19.1	20.4	19.6	16.9	12.8	18.3	12.1	19.4	21.8	18.0	17.3		きっかけがあれば	28.8	31.3	28.4	28.5	26.5	26.9																																																																																																																																																																																																																																																																																																																																																																																																																																																																																																																																																																																																																																																																						
関心が無い	33.1	35.0	34.9	31.8	30.3	43.8	28.8	32.7	34.1	39.9	42.1	32.7	34.2	23.9	27.1	27.7	31.4	32.0	37.8	30.2	38.8																																																																																																																																																																																																																																																																																																																																																																																																																																																																																																																																																																																																																																																																																																																																																																																																																																																																																																																																																																																																																																																																																																																																																																																																																																																																																																																																																																																																
関心はある	14.0	13.5	15.2	14.2	13.1	15.8	15.7	15.2	15.4	10.8	16.5	13.3	10.6	9.7	14.3	14.2	12.1	14.9	15.4	14.4	13.1																																																																																																																																																																																																																																																																																																																																																																																																																																																																																																																																																																																																																																																																																																																																																																																																																																																																																																																																																																																																																																																																																																																																																																																																																																																																																																																																																																																																
きっかけがあれば	43.2	44.1	41.2	43.4	44.1	37.5	47.3	43.4	45.7	40.6	33.9	44.7	46.7	44.8	49.8	44.8	46.4	34.9	39.9	44.2	40.9																																																																																																																																																																																																																																																																																																																																																																																																																																																																																																																																																																																																																																																																																																																																																																																																																																																																																																																																																																																																																																																																																																																																																																																																																																																																																																																																																																																																
初級レベル	8.8	6.7	7.8	9.7	11.4	2.8	7.0	8.5	4.3	8.7	5.9	7.9	8.0	19.0	7.6	11.8	9.3	18.0	6.9	9.8	6.9																																																																																																																																																																																																																																																																																																																																																																																																																																																																																																																																																																																																																																																																																																																																																																																																																																																																																																																																																																																																																																																																																																																																																																																																																																																																																																																																																																																																
中級レベル	0.6	0.3	0.7	0.7	0.8	0.0	0.6	0.2	0.0	0.0	1.2	1.0	0.5	1.1	0.8	1.0	0.7	1.7	0.0	0.9	0.1																																																																																																																																																																																																																																																																																																																																																																																																																																																																																																																																																																																																																																																																																																																																																																																																																																																																																																																																																																																																																																																																																																																																																																																																																																																																																																																																																																																																
上級レベル	0.4	0.5	0.2	0.4	0.3	0.0	0.6	0.0	0.5	0.0	0.4	0.5	0.0	1.5	0.4	0.5	0.0	0.6	0.0	0.5	0.1																																																																																																																																																																																																																																																																																																																																																																																																																																																																																																																																																																																																																																																																																																																																																																																																																																																																																																																																																																																																																																																																																																																																																																																																																																																																																																																																																																																																
71 ジャズダンス																							関心が無い	44.6	49.0	43.4	42.8	43.1	44.1	46.6	49.2	32.5	32.6	43.0	44.0	23.1	45.5	57.4	56.1	38.1	50.3	41.5	58.0	18.0		関心はある	18.8	17.0	19.9	18.9	19.4	14.7	16.9	18.8	16.7	18.8	22.8	18.9	19.1	20.1	17.7	19.0	18.7	20.6	22.3	19.8	16.6		きっかけがあれば	33.7	31.4	33.4	35.1	35.1	39.2	34.2	28.8	49.8	45.1	30.9	32.9	53.3	32.1	24.6	23.6	37.4	28.0	27.7	21.3	58.5		初級レベル	2.4	1.8	2.9	2.8	2.1	1.7	1.6	2.7	1.0	2.8	2.3	3.4	3.0	1.9	1.2	1.0	5.0	1.1	7.4	0.8	5.8		中級レベル	0.4	0.6	0.3	0.3	0.3	0.0	0.6	0.3	0.0	0.7	1.2	0.5	1.5	0.4	0.0	0.0	0.0	0.0	0.0	0.1	1.0		上級レベル	0.1	0.2	0.2	0.1	0.0	0.3	0.0	0.2	0.0	0.0	0.0	0.2	0.0	0.0	0.0	0.2	0.7	0.0	0.0	0.1	0.2		72 ソーシャルダンス																							関心が無い	50.2	53.6	48.0	49.6	49.3	49.1	51.8	55.3	34.4	39.6	48.8	50.4	33.9	55.2	62.5	59.2	40.7	46.9	51.3	61.1	28.4		関心はある	19.0	17.2	20.8	18.4	19.8	12.6	17.6	17.8	22.0	23.3	21.1	18.2	17.6	18.7	18.7	18.4	20.7	22.9	23.5	19.4	18.2		きっかけがあれば	28.5	27.5	27.9	29.7	29.0	37.9	28.4	23.4	42.6	35.1	29.3	28.7	44.7	23.1	16.3	20.0	34.3	30.3	24.1	17.9	49.8		初級レベル	1.2	0.7	1.5	1.5	1.1	0.0	1.6	1.8	0.5	0.7	0.4	1.5	3.0	2.2	0.0	1.0	2.9	0.0	1.1	0.9	1.7		中級レベル	0.4	0.3	0.6	0.4	0.2	0.0	0.3	0.7	0.5	0.6	0.4	0.2	0.5	0.0	0.4	1.0	0.0	0.0	0.0	0.3	0.6		上級レベル	0.7	0.8	1.2	0.6	0.3	0.4	0.3	1.3	0.0	1.0	0.0	1.0	0.5	0.7	2.0	0.5	1.4	0.0	0.0	0.5	1.3		73 創作ダンス																							関心が無い	62.5	66.7	61.1	63.3	60.2	66.1	67.4	64.0	51.2	53.1	61.7	61.2	55.8	67.2	71.7	70.4	50.7	67.8	59.0	69.1	51.6		関心はある	21.3	17.7	23.2	21.3	23.3	17.5	17.6	20.3	26.3	25.5	23.0	21.4	21.6	20.5	21.9	19.3	23.9	20.7	22.3	20.1	23.7		きっかけがあれば	14.4	13.7	13.4	13.8	15.6	14.3	13.7	13.7	21.5	19.2	11.3	15.2	19.6	11.6	6.0	10.1	17.1	11.5	16.5	10.3	21.6		初級レベル	1.3	1.3	1.8	1.3	0.8	1.7	1.0	1.7	1.0	1.4	3.1	1.7	2.0	0.4	0.4	0.0	2.1	0.0	2.1	0.4	3.1		中級レベル	0.3	0.5	0.1	0.3	0.2	0.0	0.3	0.2	0.0	0.8	0.4	0.5	1.0	0.4	0.0	0.0	0.7	0.0	0.0	0.1	0.7		上級レベル	0.2	0.2	0.4	0.0	0.0	0.3	0.0	0.2	0.0	0.0	0.4	0.0	0.0	0.0	0.0	0.2	1.4	0.0	0.0	0.0	0.4		74 デイズダンス																							関心が無い	36.6	36.6	35.8	37.2	36.6	46.5	39.0	41.4	28.7	30.3	38.1	34.9	20.6	35.6	40.6	39.5	32.1	32.6	36.2	43.5	22.7		関心はある	17.8	17.2	18.3	16.7	19.1	14.7	16.9	17.4	12.4	23.7	19.1	20.4	19.6	16.9	12.8	18.3	12.1	19.4	21.8	18.0	17.3		きっかけがあれば	28.8	31.3	28.4	28.5	26.5	26.9																																																																																																																																																																																																																																																																																																																																																																																																																																																																																																																																																																																																																																																																																																																																																																																																																																							
関心が無い	44.6	49.0	43.4	42.8	43.1	44.1	46.6	49.2	32.5	32.6	43.0	44.0	23.1	45.5	57.4	56.1	38.1	50.3	41.5	58.0	18.0																																																																																																																																																																																																																																																																																																																																																																																																																																																																																																																																																																																																																																																																																																																																																																																																																																																																																																																																																																																																																																																																																																																																																																																																																																																																																																																																																																																																
関心はある	18.8	17.0	19.9	18.9	19.4	14.7	16.9	18.8	16.7	18.8	22.8	18.9	19.1	20.1	17.7	19.0	18.7	20.6	22.3	19.8	16.6																																																																																																																																																																																																																																																																																																																																																																																																																																																																																																																																																																																																																																																																																																																																																																																																																																																																																																																																																																																																																																																																																																																																																																																																																																																																																																																																																																																																
きっかけがあれば	33.7	31.4	33.4	35.1	35.1	39.2	34.2	28.8	49.8	45.1	30.9	32.9	53.3	32.1	24.6	23.6	37.4	28.0	27.7	21.3	58.5																																																																																																																																																																																																																																																																																																																																																																																																																																																																																																																																																																																																																																																																																																																																																																																																																																																																																																																																																																																																																																																																																																																																																																																																																																																																																																																																																																																																
初級レベル	2.4	1.8	2.9	2.8	2.1	1.7	1.6	2.7	1.0	2.8	2.3	3.4	3.0	1.9	1.2	1.0	5.0	1.1	7.4	0.8	5.8																																																																																																																																																																																																																																																																																																																																																																																																																																																																																																																																																																																																																																																																																																																																																																																																																																																																																																																																																																																																																																																																																																																																																																																																																																																																																																																																																																																																
中級レベル	0.4	0.6	0.3	0.3	0.3	0.0	0.6	0.3	0.0	0.7	1.2	0.5	1.5	0.4	0.0	0.0	0.0	0.0	0.0	0.1	1.0																																																																																																																																																																																																																																																																																																																																																																																																																																																																																																																																																																																																																																																																																																																																																																																																																																																																																																																																																																																																																																																																																																																																																																																																																																																																																																																																																																																																
上級レベル	0.1	0.2	0.2	0.1	0.0	0.3	0.0	0.2	0.0	0.0	0.0	0.2	0.0	0.0	0.0	0.2	0.7	0.0	0.0	0.1	0.2																																																																																																																																																																																																																																																																																																																																																																																																																																																																																																																																																																																																																																																																																																																																																																																																																																																																																																																																																																																																																																																																																																																																																																																																																																																																																																																																																																																																
72 ソーシャルダンス																							関心が無い	50.2	53.6	48.0	49.6	49.3	49.1	51.8	55.3	34.4	39.6	48.8	50.4	33.9	55.2	62.5	59.2	40.7	46.9	51.3	61.1	28.4		関心はある	19.0	17.2	20.8	18.4	19.8	12.6	17.6	17.8	22.0	23.3	21.1	18.2	17.6	18.7	18.7	18.4	20.7	22.9	23.5	19.4	18.2		きっかけがあれば	28.5	27.5	27.9	29.7	29.0	37.9	28.4	23.4	42.6	35.1	29.3	28.7	44.7	23.1	16.3	20.0	34.3	30.3	24.1	17.9	49.8		初級レベル	1.2	0.7	1.5	1.5	1.1	0.0	1.6	1.8	0.5	0.7	0.4	1.5	3.0	2.2	0.0	1.0	2.9	0.0	1.1	0.9	1.7		中級レベル	0.4	0.3	0.6	0.4	0.2	0.0	0.3	0.7	0.5	0.6	0.4	0.2	0.5	0.0	0.4	1.0	0.0	0.0	0.0	0.3	0.6		上級レベル	0.7	0.8	1.2	0.6	0.3	0.4	0.3	1.3	0.0	1.0	0.0	1.0	0.5	0.7	2.0	0.5	1.4	0.0	0.0	0.5	1.3		73 創作ダンス																							関心が無い	62.5	66.7	61.1	63.3	60.2	66.1	67.4	64.0	51.2	53.1	61.7	61.2	55.8	67.2	71.7	70.4	50.7	67.8	59.0	69.1	51.6		関心はある	21.3	17.7	23.2	21.3	23.3	17.5	17.6	20.3	26.3	25.5	23.0	21.4	21.6	20.5	21.9	19.3	23.9	20.7	22.3	20.1	23.7		きっかけがあれば	14.4	13.7	13.4	13.8	15.6	14.3	13.7	13.7	21.5	19.2	11.3	15.2	19.6	11.6	6.0	10.1	17.1	11.5	16.5	10.3	21.6		初級レベル	1.3	1.3	1.8	1.3	0.8	1.7	1.0	1.7	1.0	1.4	3.1	1.7	2.0	0.4	0.4	0.0	2.1	0.0	2.1	0.4	3.1		中級レベル	0.3	0.5	0.1	0.3	0.2	0.0	0.3	0.2	0.0	0.8	0.4	0.5	1.0	0.4	0.0	0.0	0.7	0.0	0.0	0.1	0.7		上級レベル	0.2	0.2	0.4	0.0	0.0	0.3	0.0	0.2	0.0	0.0	0.4	0.0	0.0	0.0	0.0	0.2	1.4	0.0	0.0	0.0	0.4		74 デイズダンス																							関心が無い	36.6	36.6	35.8	37.2	36.6	46.5	39.0	41.4	28.7	30.3	38.1	34.9	20.6	35.6	40.6	39.5	32.1	32.6	36.2	43.5	22.7		関心はある	17.8	17.2	18.3	16.7	19.1	14.7	16.9	17.4	12.4	23.7	19.1	20.4	19.6	16.9	12.8	18.3	12.1	19.4	21.8	18.0	17.3		きっかけがあれば	28.8	31.3	28.4	28.5	26.5	26.9																																																																																																																																																																																																																																																																																																																																																																																																																																																																																																																																																																																																																																																																																																																																																																																																																																																																																																																																																																																																								
関心が無い	50.2	53.6	48.0	49.6	49.3	49.1	51.8	55.3	34.4	39.6	48.8	50.4	33.9	55.2	62.5	59.2	40.7	46.9	51.3	61.1	28.4																																																																																																																																																																																																																																																																																																																																																																																																																																																																																																																																																																																																																																																																																																																																																																																																																																																																																																																																																																																																																																																																																																																																																																																																																																																																																																																																																																																																
関心はある	19.0	17.2	20.8	18.4	19.8	12.6	17.6	17.8	22.0	23.3	21.1	18.2	17.6	18.7	18.7	18.4	20.7	22.9	23.5	19.4	18.2																																																																																																																																																																																																																																																																																																																																																																																																																																																																																																																																																																																																																																																																																																																																																																																																																																																																																																																																																																																																																																																																																																																																																																																																																																																																																																																																																																																																
きっかけがあれば	28.5	27.5	27.9	29.7	29.0	37.9	28.4	23.4	42.6	35.1	29.3	28.7	44.7	23.1	16.3	20.0	34.3	30.3	24.1	17.9	49.8																																																																																																																																																																																																																																																																																																																																																																																																																																																																																																																																																																																																																																																																																																																																																																																																																																																																																																																																																																																																																																																																																																																																																																																																																																																																																																																																																																																																
初級レベル	1.2	0.7	1.5	1.5	1.1	0.0	1.6	1.8	0.5	0.7	0.4	1.5	3.0	2.2	0.0	1.0	2.9	0.0	1.1	0.9	1.7																																																																																																																																																																																																																																																																																																																																																																																																																																																																																																																																																																																																																																																																																																																																																																																																																																																																																																																																																																																																																																																																																																																																																																																																																																																																																																																																																																																																
中級レベル	0.4	0.3	0.6	0.4	0.2	0.0	0.3	0.7	0.5	0.6	0.4	0.2	0.5	0.0	0.4	1.0	0.0	0.0	0.0	0.3	0.6																																																																																																																																																																																																																																																																																																																																																																																																																																																																																																																																																																																																																																																																																																																																																																																																																																																																																																																																																																																																																																																																																																																																																																																																																																																																																																																																																																																																
上級レベル	0.7	0.8	1.2	0.6	0.3	0.4	0.3	1.3	0.0	1.0	0.0	1.0	0.5	0.7	2.0	0.5	1.4	0.0	0.0	0.5	1.3																																																																																																																																																																																																																																																																																																																																																																																																																																																																																																																																																																																																																																																																																																																																																																																																																																																																																																																																																																																																																																																																																																																																																																																																																																																																																																																																																																																																
73 創作ダンス																							関心が無い	62.5	66.7	61.1	63.3	60.2	66.1	67.4	64.0	51.2	53.1	61.7	61.2	55.8	67.2	71.7	70.4	50.7	67.8	59.0	69.1	51.6		関心はある	21.3	17.7	23.2	21.3	23.3	17.5	17.6	20.3	26.3	25.5	23.0	21.4	21.6	20.5	21.9	19.3	23.9	20.7	22.3	20.1	23.7		きっかけがあれば	14.4	13.7	13.4	13.8	15.6	14.3	13.7	13.7	21.5	19.2	11.3	15.2	19.6	11.6	6.0	10.1	17.1	11.5	16.5	10.3	21.6		初級レベル	1.3	1.3	1.8	1.3	0.8	1.7	1.0	1.7	1.0	1.4	3.1	1.7	2.0	0.4	0.4	0.0	2.1	0.0	2.1	0.4	3.1		中級レベル	0.3	0.5	0.1	0.3	0.2	0.0	0.3	0.2	0.0	0.8	0.4	0.5	1.0	0.4	0.0	0.0	0.7	0.0	0.0	0.1	0.7		上級レベル	0.2	0.2	0.4	0.0	0.0	0.3	0.0	0.2	0.0	0.0	0.4	0.0	0.0	0.0	0.0	0.2	1.4	0.0	0.0	0.0	0.4		74 デイズダンス																							関心が無い	36.6	36.6	35.8	37.2	36.6	46.5	39.0	41.4	28.7	30.3	38.1	34.9	20.6	35.6	40.6	39.5	32.1	32.6	36.2	43.5	22.7		関心はある	17.8	17.2	18.3	16.7	19.1	14.7	16.9	17.4	12.4	23.7	19.1	20.4	19.6	16.9	12.8	18.3	12.1	19.4	21.8	18.0	17.3		きっかけがあれば	28.8	31.3	28.4	28.5	26.5	26.9																																																																																																																																																																																																																																																																																																																																																																																																																																																																																																																																																																																																																																																																																																																																																																																																																																																																																																																																																																																																																																																																																																																																																																									
関心が無い	62.5	66.7	61.1	63.3	60.2	66.1	67.4	64.0	51.2	53.1	61.7	61.2	55.8	67.2	71.7	70.4	50.7	67.8	59.0	69.1	51.6																																																																																																																																																																																																																																																																																																																																																																																																																																																																																																																																																																																																																																																																																																																																																																																																																																																																																																																																																																																																																																																																																																																																																																																																																																																																																																																																																																																																
関心はある	21.3	17.7	23.2	21.3	23.3	17.5	17.6	20.3	26.3	25.5	23.0	21.4	21.6	20.5	21.9	19.3	23.9	20.7	22.3	20.1	23.7																																																																																																																																																																																																																																																																																																																																																																																																																																																																																																																																																																																																																																																																																																																																																																																																																																																																																																																																																																																																																																																																																																																																																																																																																																																																																																																																																																																																
きっかけがあれば	14.4	13.7	13.4	13.8	15.6	14.3	13.7	13.7	21.5	19.2	11.3	15.2	19.6	11.6	6.0	10.1	17.1	11.5	16.5	10.3	21.6																																																																																																																																																																																																																																																																																																																																																																																																																																																																																																																																																																																																																																																																																																																																																																																																																																																																																																																																																																																																																																																																																																																																																																																																																																																																																																																																																																																																
初級レベル	1.3	1.3	1.8	1.3	0.8	1.7	1.0	1.7	1.0	1.4	3.1	1.7	2.0	0.4	0.4	0.0	2.1	0.0	2.1	0.4	3.1																																																																																																																																																																																																																																																																																																																																																																																																																																																																																																																																																																																																																																																																																																																																																																																																																																																																																																																																																																																																																																																																																																																																																																																																																																																																																																																																																																																																
中級レベル	0.3	0.5	0.1	0.3	0.2	0.0	0.3	0.2	0.0	0.8	0.4	0.5	1.0	0.4	0.0	0.0	0.7	0.0	0.0	0.1	0.7																																																																																																																																																																																																																																																																																																																																																																																																																																																																																																																																																																																																																																																																																																																																																																																																																																																																																																																																																																																																																																																																																																																																																																																																																																																																																																																																																																																																
上級レベル	0.2	0.2	0.4	0.0	0.0	0.3	0.0	0.2	0.0	0.0	0.4	0.0	0.0	0.0	0.0	0.2	1.4	0.0	0.0	0.0	0.4																																																																																																																																																																																																																																																																																																																																																																																																																																																																																																																																																																																																																																																																																																																																																																																																																																																																																																																																																																																																																																																																																																																																																																																																																																																																																																																																																																																																
74 デイズダンス																							関心が無い	36.6	36.6	35.8	37.2	36.6	46.5	39.0	41.4	28.7	30.3	38.1	34.9	20.6	35.6	40.6	39.5	32.1	32.6	36.2	43.5	22.7		関心はある	17.8	17.2	18.3	16.7	19.1	14.7	16.9	17.4	12.4	23.7	19.1	20.4	19.6	16.9	12.8	18.3	12.1	19.4	21.8	18.0	17.3		きっかけがあれば	28.8	31.3	28.4	28.5	26.5	26.9																																																																																																																																																																																																																																																																																																																																																																																																																																																																																																																																																																																																																																																																																																																																																																																																																																																																																																																																																																																																																																																																																																																																																																																																																																																																																																																																										
関心が無い	36.6	36.6	35.8	37.2	36.6	46.5	39.0	41.4	28.7	30.3	38.1	34.9	20.6	35.6	40.6	39.5	32.1	32.6	36.2	43.5	22.7																																																																																																																																																																																																																																																																																																																																																																																																																																																																																																																																																																																																																																																																																																																																																																																																																																																																																																																																																																																																																																																																																																																																																																																																																																																																																																																																																																																																
関心はある	17.8	17.2	18.3	16.7	19.1	14.7	16.9	17.4	12.4	23.7	19.1	20.4	19.6	16.9	12.8	18.3	12.1	19.4	21.8	18.0	17.3																																																																																																																																																																																																																																																																																																																																																																																																																																																																																																																																																																																																																																																																																																																																																																																																																																																																																																																																																																																																																																																																																																																																																																																																																																																																																																																																																																																																
きっかけがあれば	28.8	31.3	28.4	28.5	26.5	26.9																																																																																																																																																																																																																																																																																																																																																																																																																																																																																																																																																																																																																																																																																																																																																																																																																																																																																																																																																																																																																																																																																																																																																																																																																																																																																																																																																																																																															

	全体	学 年				学 科															性別	
		1 年	2 年	3 年	4 年	人 文	社 会	自 然	比 文	人 間	生 物	農 林	日 語	社 工	情 報	基 工	国 語	医 学	芸 術	男	女	
78 フォンダス																						
関心がない	56.2	58.2	54.5	56.0	55.9	58.1	62.0	54.8	39.7	53.5	49.6	53.2	44.2	60.8	68.9	63.4	53.6	62.9	55.1	62.2	44.1	
関心はある	20.4	19.3	21.2	19.4	22.0	21.0	15.3	21.9	20.6	20.5	21.9	20.2	23.1	20.5	18.3	20.5	21.4	20.0	24.1	19.7	21.4	
きつかけがあれば	17.6	17.6	18.2	18.0	16.6	19.0	17.9	18.4	30.6	17.7	15.6	19.0	23.6	16.0	11.2	12.8	17.1	14.3	17.1	14.3	24.3	
初級レベル	5.5	4.4	5.6	6.4	5.5	4.2	4.5	4.7	9.1	8.0	11.3	7.6	8.5	2.2	1.6	2.9	7.1	2.9	3.7	3.5	9.5	
中級レベル	0.2	0.3	0.2	0.1	0.0	0.0	0.0	0.0	0.0	0.3	1.2	0.0	0.0	0.4	0.0	0.2	0.0	0.0	0.0	0.1	0.2	
上級レベル	0.2	0.3	0.2	0.1	0.0	0.0	0.3	0.2	0.0	0.0	0.4	0.0	0.5	0.0	0.0	0.2	0.7	0.0	0.0	0.2	0.1	
79 シンダス																						
関心がない	58.5	60.9	57.2	58.9	56.7	53.5	63.9	60.0	43.3	53.8	57.9	55.7	45.7	63.1	71.2	68.8	49.3	64.6	53.7	68.2	39.3	
関心はある	19.4	18.8	19.7	19.0	20.5	21.0	14.4	19.1	23.6	19.1	20.5	19.8	24.1	20.1	17.2	16.5	19.3	23.4	20.2	18.4	21.5	
きつかけがあれば	20.7	18.6	20.8	21.3	22.3	24.1	20.4	18.8	32.2	26.0	19.3	23.3	28.6	16.0	11.2	13.3	28.6	12.0	25.0	12.6	36.7	
初級レベル	0.8	0.7	1.5	0.6	0.3	1.0	1.3	1.2	1.0	0.7	1.2	0.7	0.5	0.4	0.4	0.7	1.4	0.0	0.5	0.5	1.4	
中級レベル	0.4	0.5	0.5	0.2	0.2	0.0	0.0	0.5	0.0	0.3	1.2	0.2	0.5	0.0	0.0	0.7	0.7	0.0	0.5	0.2	0.7	
上級レベル	0.3	0.6	0.3	0.1	0.0	0.3	0.0	0.5	0.0	0.0	0.0	0.2	0.5	0.4	0.0	0.5	0.7	0.0	0.0	0.2	0.4	
80 寸取																						
関心がない	34.7	37.8	36.1	31.8	33.0	52.3	39.6	32.9	41.6	41.5	39.4	32.1	43.7	26.9	30.3	17.1	35.3	32.6	35.1	26.7	50.8	
関心はある	16.6	18.6	15.6	15.6	16.5	17.3	15.7	17.8	21.1	16.7	17.3	14.8	22.6	13.4	17.9	11.8	18.0	16.6	17.0	15.7	18.3	
きつかけがあれば	45.8	41.5	44.3	49.8	47.6	29.0	41.5	47.7	36.4	40.4	40.6	49.6	32.2	57.1	49.0	63.0	43.9	48.6	43.1	53.5	30.3	
初級レベル	2.0	1.5	3.0	1.9	1.8	1.4	1.6	1.5	1.0	1.0	2.0	2.5	1.0	2.2	2.6	4.3	2.2	0.6	3.2	2.9	0.4	
中級レベル	0.6	0.4	0.8	0.5	0.8	0.0	0.3	0.0	0.0	0.3	0.4	0.7	0.5	0.4	0.0	2.4	0.7	1.7	1.1	0.8	0.3	
上級レベル	0.3	0.2	0.3	0.5	0.3	0.0	1.3	0.2	0.0	0.0	0.4	0.2	0.0	0.0	0.0	1.2	0.0	0.0	0.5	0.5	0.0	
81 自動車運転																						
関心がない	32.7	37.2	34.0	29.7	29.6	51.9	34.4	28.8	44.0	40.8	38.4	36.1	46.0	22.4	25.5	16.3	28.6	28.7	36.4	22.9	52.3	
関心はある	18.1	20.3	17.7	17.0	17.1	17.9	16.6	21.0	20.1	21.3	19.6	16.3	22.2	15.7	15.1	12.7	22.1	16.1	19.3	16.6	20.9	
きつかけがあれば	45.5	40.4	43.6	49.0	49.2	28.1	44.3	47.1	35.4	35.2	40.4	46.4	30.3	56.3	52.6	63.2	47.1	53.4	41.2	55.4	25.6	
初級レベル	2.2	1.2	2.9	2.7	1.8	1.8	2.9	1.7	0.5	1.4	0.4	0.5	1.0	4.1	3.2	5.4	0.0	0.6	1.1	2.8	0.8	
中級レベル	1.2	0.8	1.1	1.2	1.8	0.1	1.0	1.0	0.0	1.4	0.8	0.2	0.5	1.5	2.8	1.2	1.4	1.1	1.6	1.6	0.4	
上級レベル	0.4	0.2	0.7	0.4	0.5	0.0	1.0	0.3	0.0	0.0	0.4	0.5	0.0	0.0	0.8	1.2	0.7	0.0	0.5	0.6	0.0	
82 グラフ																						
関心がない	25.1	25.1	24.7	26.2	24.2	37.2	28.1	26.3	23.4	25.7	22.7	26.1	31.7	21.3	24.7	18.3	17.9	19.4	24.5	23.2	29.0	
関心はある	17.4	17.3	18.0	17.2	17.2	16.1	18.8	20.8	16.7	19.8	18.8	15.0	16.6	18.3	14.3	14.2	12.9	20.0	19.1	17.3	17.8	
きつかけがあれば	56.7	56.4	56.6	55.9	58.1	46.7	52.5	52.3	59.8	53.5	58.2	58.1	50.8	59.0	60.2	65.8	68.6	60.6	56.4	58.6	52.9	
初級レベル	0.5	1.0	0.6	0.1	0.5	0.0	0.6	0.5	0.0	1.0	0.4	0.5	0.5	1.5	0.4	0.7	0.7	0.0	0.0	0.6	0.4	
中級レベル	0.1	0.1	0.0	0.1	0.0	0.0	0.0	0.2	0.0	0.0	0.0	0.0	0.5	0.0	0.0	0.0	0.0	0.0	0.0	0.1	0.0	
上級レベル	0.2	0.1	0.1	0.5	0.0	0.0	0.0	0.0	0.0	0.0	0.0	0.2	0.0	0.0	0.4	1.0	0.0	0.0	0.0	0.3	0.0	
83 熱気球																						
関心がない	24.6	25.7	22.7	24.4	25.5	31.1	27.8	27.1	22.0	24.7	19.1	24.1	25.6	23.5	28.7	19.8	17.9	22.9	23.4	24.4	24.9	
関心はある	18.8	16.8	16.5	16.5	17.7	15.0	20.4	17.1	16.3	17.0	20.3	14.6	18.6	16.0	12.7	15.0	10.0	19.4	17.0	17.3	16.0	
きつかけがあれば	57.6	55.9	59.4	58.4	56.4	53.5	50.2	54.8	61.7	57.6	59.0	59.9	55.3	59.6	56.6	63.9	57.7	57.1	58.5	57.2	58.2	
初級レベル	0.7	1.4	0.8	0.3	0.2	0.3	1.3	0.4	0.0	0.7	1.6	0.5	0.5	1.1	1.2	0.2	1.4	0.6	0.5	0.8	0.5	
中級レベル	0.2	0.1	0.3	0.3	0.1	0.0	0.3	0.4	0.0	0.0	0.0	0.5	0.0	0.0	0.8	0.2	0.0	0.0	0.0	0.2	0.2	
上級レベル	0.2	0.1	0.3	0.2	0.1	0.0	0.0	0.2	0.0	0.0	0.0	0.2	0.0	0.0	0.0	1.0	0.0	0.0	0.5	0.2	0.1	
84 水泳																						
関心がない	27.5	28.4	26.4	28.0	26.9	38.1	31.3	30.8	23.0	28.1	26.1	28.8	30.2	24.3	23.9	21.3	20.0	24.6	25.5	26.0	30.3	
関心はある	19.8	19.1	20.6	19.2	20.5	20.6	17.3	20.3	21.5	19.4	21.4	18.7	23.1	18.3	18.7	18.4	15.7	21.1	25.0	19.1	21.2	
きつかけがあれば	52.1	51.5	52.3	52.3	52.3	40.9	50.2	48.2	55.5	51.7	51.4	52.0	46.2	56.3	57.0	59.4	63.6	54.3	48.9	54.1	48.1	
初級レベル	0.5	0.7	0.6	0.4	0.3	0.3	1.0	0.2	0.0	0.7	1.2	0.5	0.5	1.1	0.4	0.2	0.7	0.0	0.5	0.5	0.4	
中級レベル	0.1	0.2	0.1	0.1	0.0	0.0	0.3	0.5	0.0	0.0	0.0	0.0	0.0	0.0	0.0	0.0	0.0	0.0	0.0	0.2	0.0	
上級レベル	0.1	0.1	0.1	0.1	0.0	0.0	0.0	0.0	0.0	0.0	0.0	0.0	0.0	0.0	0.0	0.7	0.0	0.0	0.0	0.1	0.0	
85 パラバト																						
関心がない	34.2	37.5	34.4	33.1	31.3	47.7	39.4	36.9	36.1	36.5	32.7	34.5	39.2	32.1	31.1	23.2	22.9	29.7	30.3	31.4	39.7	
関心はある	16.9	17.4	17.6	16.5	16.2	16.8	15.4	19.5	18.8	16.3	22.0	17.0	19.6	15.3	13.5	13.8	13.6	18.3	16.0	16.5	17.9	
きつかけがあれば	47.8	44.5	46.9	49.1	51.3	35.1	44.2	42.3	44.7	45.8	44.9	47.5	41.2	50.4	54.2	60.8	62.9	52.0	52.7	50.9	41.7	
初級レベル	0.8	0.6	0.9	0.9	0.9	0.0	0.6	0.8	0.5	1.0	0.4	1.0	0.0	2.2	1.2	1.2	0.0	0.0	1.1	0.9	0.7	
中級レベル	0.1	0.0	0.1	0.3	0.1	0.4	0.3	0.3	0.0	0.3	0.0	0.0	0.0	0.0	0.0	0.0	0.0	0.0	0.0	0.2	0.1	
上級レベル	0.1	0.1	0.1	0.2	0.1	0.0	0.0	0.2	0.0	0.0	0.0	0.0	0.0	0.0	0.0	1.0	0.0	0.0	0.0	0.2	0.0	
86 ハンズグラフ																						
関心がない	25.5	26.0	23.6	27.6	24.6	38.6	27.8	26.6	24.4	25.7	24.5	24.9	30.7	20.9	26.0	17.7	20.7	21.7	26.6	23.7	29.2	
関心はある	17.4	17.6	18.5	16.8	16.6	19.6	19.2	20.1	16.3	17.0	17.5	16.5	18.6	19.0	13.2	15.0	11.4	19.4	16.0	17.0	18.1	
きつかけがあれば	55.5	54.5	55.9	54.3	57.6	41.4	51.8	51.1	58.9	55.6	56.8	57.0	49.7	58.2	59.6	63.7						

学年	全体	学 年				学 類																			生 男 女																						
		1年	2年	3年	4年	人文	社会	自然	比文	人間	生物	農林	農林	日日	社工	情報	基工	国関	医学	芸術	男	女																									
79 チェス・将棋	関心がない	20.9	18.9	21.8	22.3	20.6	24.3	22.4	18.9	17.7	16.0	17.2	23.1	22.6	22.4	20.8	24.1	17.9	21.3	23.0	22.0	18.7	関心はある	10.7	9.6	10.1	11.9	11.3	8.1	12.8	10.1	7.7	11.8	9.8	11.1	6.5	8.6	14.0	13.3	11.4	10.3	12.8	11.4	9.3			
	きっかけがあれば	26.0	31.2	24.2	25.0	23.4	24.6	24.6	28.8	30.6	25.1	24.2	24.6	26.1	24.6	24.0	23.0	19.3	19.3	23.0	28.3	25.1	27.9	初級レベル	39.3	37.6	40.6	37.4	42.3	39.8	36.1	39.9	41.1	44.3	44.9	39.3	42.7	41.0	38.8	29.9	46.4	42.5	32.6	37.9	42.2		
	中級レベル	2.3	2.1	2.6	2.2	2.1	2.8	1.6	1.8	2.9	2.1	3.5	1.5	2.1	2.2	1.2	2.2	1.7	4.3	2.9	2.7	2.5	1.8	中級レベル	7.9	8.2	7.6	8.9	6.7	6.7	6.4	5.4	12.2	11.7	10.8	14.6	2.6	2.8	1.9	11.4	8.0	11.2	0.5	22.6	8.3	38.8	
	上級レベル	0.7	0.6	0.7	1.2	0.3	0.4	2.5	0.5	0.0	0.7	0.4	0.4	0.0	1.2	1.2	0.6	0.7	0.0	0.0	0.6	1.1	0.1	上級レベル	6.1	6.3	5.6	5.7	6.7	3.8	3.2	8.2	1.4	1.7	6.6	5.9	4.5	4.5	17.5	7.9	5.7	6.9	2.7	8.1	2.0		
		2.7	1.8	3.1	3.1	2.9	0.8	1.6	2.5	2.4	0.7	1.9	2.2	0.5	3.0	12.8	4.8	1.4	1.0	1.0	4.0	0.4																									
80 パソコンゲーム	関心がない	25.3	24.3	26.8	25.8	24.2	31.5	31.8	18.5	28.7	28.5	28.1	24.6	39.4	17.9	12.7	20.0	30.0	24.7	36.2	21.7	32.5	関心はある	12.2	11.3	12.0	13.5	12.1	15.0	15.3	11.1	14.8	18.4	14.5	9.3	8.6	9.7	7.2	9.9	10.7	13.2	17.0	12.0	12.6			
	きっかけがあれば	26.3	29.6	26.4	25.4	23.4	28.3	30.3	25.4	34.0	26.4	27.0	27.8	28.3	23.5	13.1	26.4	24.9	27.7	27.6	23.4	22.9	33.0	初級レベル	27.4	28.7	26.1	26.5	30.7	20.6	17.8	34.3	18.7	24.3	21.9	30.2	18.7	41.4	36.7	31.0	27.3	26.4	19.7	31.3	19.5		
	中級レベル	6.1	6.3	5.6	5.7	6.7	3.8	3.2	8.2	1.4	1.7	6.6	5.9	4.5	4.5	17.5	7.9	5.7	6.9	2.7	8.1	2.0		中級レベル	2.7	1.8	3.1	3.1	2.9	0.8	1.6	2.5	2.4	0.7	1.9	2.2	0.5	3.0	12.8	4.8	1.4	1.0	1.0	4.0	0.4		
	上級レベル	2.7	1.8	3.1	3.1	2.9	0.8	1.6	2.5	2.4	0.7	1.9	2.2	0.5	3.0	12.8	4.8	1.4	1.0	1.0	4.0	0.4																									
81 刺繍・パッチワーク・染物	関心がない	58.7	56.8	56.3	60.5	61.7	49.3	67.3	64.0	38.8	41.3	52.3	57.9	33.2	73.1	77.7	78.1	52.9	60.9	44.1	78.8	19.1	関心はある	12.9	11.4	14.1	13.0	13.2	11.2	9.6	13.1	13.9	11.8	11.7	12.6	18.1	14.9	9.2	11.3	15.0	13.2	21.8	12.5	13.7			
	きっかけがあれば	18.5	21.2	20.1	16.2	16.3	28.3	14.7	16.1	32.1	29.5	21.5	17.0	30.7	9.0	9.2	8.7	18.6	16.1	21.3	8.3	38.8	初級レベル	18.5	21.2	20.1	16.2	16.3	28.3	14.7	16.1	32.1	29.5	21.5	17.0	30.7	9.0	9.2	8.7	18.6	16.1	21.3	8.3	38.8			
	中級レベル	1.7	2.1	1.8	1.1	1.8	2.1	1.6	1.2	3.2	4.2	2.3	1.5	3.4	0.4	0.8	0.0	2.1	1.8	1.1	0.0	5.1	初級レベル	1.7	2.1	1.8	1.1	1.8	2.1	1.6	1.2	3.2	4.2	2.3	1.5	3.4	0.4	0.8	0.0	2.1	1.8	1.1	0.0	5.1			
	中級レベル	0.2	0.3	0.1	0.3	0.3	0.4	0.4	0.2	0.0	1.0	0.5	0.2	0.0	0.0	0.0	0.0	0.0	0.0	0.0	0.5	0.1	0.7	中級レベル	0.2	0.3	0.1	0.3	0.3	0.4	0.4	0.2	0.0	1.0	0.5	0.2	0.0	0.0	0.0	0.0	0.0	0.0	0.0	0.5	0.1	0.7	
	上級レベル	0.2	0.3	0.1	0.3	0.3	0.4	0.4	0.2	0.0	1.0	0.5	0.2	0.0	0.0	0.0	0.0	0.0	0.0	0.0	0.5	0.1	0.7																								
82 造花・フラワーデザイン	関心がない	61.8	61.0	59.0	63.0	64.6	54.9	70.0	66.3	43.1	45.8	57.8	57.0	42.7	72.8	78.9	79.3	57.9	65.5	49.5	78.8	28.0	関心はある	14.7	13.6	16.8	12.9	15.7	14.3	9.6	13.7	19.6	20.5	13.3	15.5	18.6	14.9	8.4	11.1	16.4	16.7	21.3	12.6	18.9			
	きっかけがあれば	20.1	21.8	20.7	20.7	16.5	25.5	18.2	17.8	33.0	28.5	22.3	22.6	32.7	10.8	11.6	9.2	18.6	15.5	25.5	8.3	43.6	初級レベル	3.1	3.2	3.1	3.1	2.9	5.0	1.9	2.2	3.8	3.8	6.3	4.7	5.0	1.1	0.8	0.4	6.4	2.3	3.7	0.3	8.6			
	中級レベル	0.3	0.4	0.4	0.2	0.1	0.0	0.0	0.0	0.5	1.4	0.3	0.0	1.0	0.4	0.3	0.0	0.7	0.0	0.0	0.0	0.8	0.8	初級レベル	3.1	3.2	3.1	3.1	2.9	5.0	1.9	2.2	3.8	3.8	6.3	4.7	5.0	1.1	0.8	0.4	6.4	2.3	3.7	0.3	8.6		
	中級レベル	0.3	0.4	0.4	0.2	0.1	0.0	0.0	0.0	0.5	1.4	0.3	0.0	1.0	0.4	0.3	0.0	0.7	0.0	0.0	0.0	0.8	0.8	中級レベル	0.3	0.4	0.4	0.2	0.1	0.0	0.0	0.0	0.5	1.4	0.3	0.0	1.0	0.4	0.3	0.0	0.7	0.0	0.0	0.0	0.8	0.8	
	上級レベル	0.1	0.0	0.0	0.1	0.2	0.3	0.3	0.0	0.0	0.0	0.0	0.0	0.2	0.0	0.0	0.0	0.0	0.0	0.0	0.0	0.0	0.1	上級レベル	0.1	0.0	0.0	0.1	0.2	0.3	0.3	0.0	0.0	0.0	0.0	0.2	0.0	0.0	0.0	0.0	0.0	0.0	0.0	0.0	0.0	0.1	
83 ヴォーバル・ボーカロ	関心がない	58.4	57.7	56.0	59.4	60.7	53.7	68.4	62.8	39.2	44.2	53.9	54.8	42.2	69.0	74.8	73.3	54.3	60.3	41.5	73.4	28.5	関心はある	15.2	15.3	18.5	13.6	15.6	14.7	11.5	14.2	19.7	18.4	15.6	15.5	21.6	14.6	10.8	11.3	16.4	17.2	21.8	12.4	18.9			
	きっかけがあれば	23.4	24.0	24.6	23.6	20.9	28.4	18.2	20.6	37.3	34.0	26.6	26.0	32.7	13.8	12.4	14.7	24.3	20.2	25.2	12.0	45.7	初級レベル	2.7	2.7	2.7	3.1	2.5	3.2	1.6	2.2	4.8	2.4	3.9	3.2	3.0	2.2	1.6	0.7	3.6	2.3	5.9	1.1	5.9			
	中級レベル	0.3	0.7	0.2	0.2	0.2	0.0	0.0	0.0	0.0	1.0	0.0	0.0	0.5	0.5	0.4	0.4	0.0	1.4	0.0	1.6	0.1	0.8	初級レベル	2.7	2.7	2.7	3.1	2.5	3.2	1.6	2.2	4.8	2.4	3.9	3.2	3.0	2.2	1.6	0.7	3.6	2.3	5.9	1.1	5.9		
	中級レベル	0.3	0.7	0.2	0.2	0.2	0.0	0.0	0.0	0.0	1.0	0.0	0.0	0.5	0.5	0.4	0.4	0.0	1.4	0.0	1.6	0.1	0.8	中級レベル	0.3	0.7	0.2	0.2	0.2	0.0	0.0	0.0	0.0	1.0	0.0	0.0	0.5	0.5	0.4	0.4	0.0	1.4	0.0	1.6	0.1	0.8	
	上級レベル	0.0	0.0	0.0	0.1	0.1	0.0	0.0	0.3	0.2	0.0	0.0	0.0	0.0	0.0	0.0	0.0	0.0	0.0	0.0	0.0	0.0	0.2	上級レベル	0.0	0.0	0.0	0.1	0.1	0.0	0.0	0.3	0.2	0.0	0.0	0.0	0.0	0.0	0.0	0.0	0.0	0.0	0.0	0.0	0.0	0.0	0.2
84 彫金・七宝	関心がない	55.8	57.2	54.2	56.0	55.9	50.3	64.2	60.5	42.6	45.1	49.2	53.4	37.7	66.1	76.5	67.3	48.5	60.1	35.1	69.7	27.9	関心はある	14.6	13.3	15.0	14.8	15.6	16.2	11.5	15.1	15.3	15.6	17.6	15.2	18.6	14.9	8.8	12.1	15.7	15.6	15.4	13.2	17.6			
	きっかけがあれば	27.0	27.2	28.6	26.2	25.8	31.0	21.7	22.4	40.7	35.8	29.3	28.3	40.2	17.5	14.3	19.6	32.9	22.0	41.5	16.0	48.9	初級レベル	2.3	2.0	2.1	2.6	2.4	2.5	2.6	1.5	1.4	2.8	3.5	2.9	3.5	1.1	0.4	1.0	2.9	2.3	6.4	0.9	5.1			
	中級レベル	0.2	0.3	0.0	0.3	0.0	0.0	0.0	0.3	0.0	0.7	0.0	0.0	0.0	0.0	0.4	0.0	0.0	0.0	0.0	0.5	0.1	0.3	初級レベル	2.3	2.0	2.1	2.6	2.4	2.5	2.6	1.5	1.4	2.8	3.5	2.9	3.5	1.1	0.4	1.0	2.9	2.3	6.4	0.9	5.1		
	中級レベル	0.2	0.3	0.0	0.3	0.0	0.0	0.0	0.3	0.0	0.7	0.0	0.0	0.0	0.0	0.4	0.0	0.0	0.0	0.0	0.5	0.1	0.3	中級レベル	0.2	0.3	0.0	0.3	0.0	0.0	0.0	0.3	0.0	0.7	0.0	0.0	0.0	0.0	0.4	0.0	0.0	0.0	0.0	0.5	0.1	0.3	
	上級レベル	0.1	0.0	0.1	0.1	0.3	0.0	0.0	0.2	0.0	0.0	0.4	0.2	0.2	0.0	0.0	0.0	0.0	0.0	0.0	1.1	0.0	0.2	上級レベル	0.1	0.0	0.1	0.1	0.3	0.0	0.0	0.2	0.0	0.0	0.4	0.2	0.2	0.0	0.0	0.0	0.0	0.0	1.1	0.0	0.2	0.0	0.2
85 華道	関心がない	53.1	52.3	50.0	55.3	54.3	41.3	58.8	62.9	32.1	35.5	49.5	52.1	21.6	67.9	71.4	74.1	43.6	53.2	34.3	72.1	14.7	関心はある	14.2	13.7	15.7	12.2	15.7	16.8	10.9	14.1	13.4	16.7	12.9	16.5	12.1	14.6	13.1	11.3	17.1	13.1	19.6	14.5	13.8			
	きっかけがあれば	29.4	30.8	30.0	29.5	26.9	38.5	27.5	20.8	47.8	42.7	33.2	27.8	56.8	16.0	14.0	13.3	33.6	32.0	41.3	12.8	62.4	初級レベル	2.3	2.5	3.0	1.8	2.0	3.1	2.2	1.3	3.3	3.1	2.0	2.9	7.0	1.1	0.8	0.5	5.0	1.1	3.2	0.3	6.4			
	中級レベル	0.8	0.6	1.0	1.0	0.8	0.3	0.6	0.7	2.4	1.7	1.6	0.7	2.0	0.0	0.4	0.2	0.7	0.6	1.1	0.2	2.2	初級レベル	2.3	2.5	3.0	1.8	2.0	3.1	2.2	1.3	3.3	3.1	2.0	2.9	7.0	1.1	0.8	0.5	5.0	1.1	3.2	0.3	6.4			
	中級レベル	0.8	0.6	1.0	1.0																																										

学年	学 年					人文	社会	自然	比文	人間	生物	学 類										性 別	
	全体	1年	2年	3年	4年							農林	日語	社工	情報	基工	国関	医学	芸術	男	女		
91 ビデオ映画の制作	関心が無い	37.6	38.4	37.6	39.2	34.7	36.0	44.3	41.0	26.8	33.0	46.3	43.0	33.2	31.7	45.4	39.1	28.6	37.1	21.2	38.3	36.2	
	関心はある	20.0	20.0	21.5	18.9	19.5	21.8	15.6	21.9	21.5	20.1	19.2	20.6	25.1	18.7	17.9	18.0	15.0	18.9	21.2	18.4	23.2	
	きっかけがあれば	38.2	37.6	37.3	37.9	40.5	39.6	38.2	34.3	42.6	42.4	31.4	33.7	34.7	44.4	34.7	38.1	47.1	39.4	49.2	39.0	36.7	
	初級レベル	3.1	3.0	3.0	2.6	4.1	1.8	1.3	2.3	7.2	3.1	2.7	2.5	5.0	3.4	1.6	2.2	8.6	2.9	6.3	3.2	3.0	
	中級レベル	0.8	0.6	0.2	1.3	1.0	0.4	0.6	0.5	1.4	0.7	0.0	0.2	1.5	1.1	0.4	1.2	0.7	1.7	1.6	0.9	0.5	
上級レベル	0.3	0.4	0.4	1.0	0.2	0.4	0.0	0.0	0.5	0.7	0.4	0.0	0.5	0.7	0.0	0.5	0.0	0.7	0.0	0.5	0.2	0.4	
92 演劇活動	関心が無い	44.9	45.4	43.4	47.2	42.8	40.2	44.9	46.8	31.6	31.3	45.9	48.5	36.7	51.6	56.8	55.2	40.7	46.8	35.0	49.8	35.2	
	関心はある	22.9	21.7	24.1	22.4	23.6	25.2	22.3	25.8	22.0	25.0	20.4	22.7	24.1	16.8	19.2	21.6	18.6	24.0	29.6	21.3	26.2	
	きっかけがあれば	28.8	29.1	29.5	27.3	29.5	30.8	30.6	25.0	41.1	37.8	28.6	26.1	31.7	29.1	22.4	22.8	34.3	26.9	29.1	26.5	33.3	
	初級レベル	1.2	2.5	1.6	1.8	3.2	2.4	1.3	1.5	4.3	3.5	3.9	2.2	4.5	0.7	0.8	2.2	4.3	2.3	3.7	1.3	4.0	
	中級レベル	0.7	0.8	0.7	0.6	0.9	0.7	0.6	0.7	0.5	1.0	0.8	0.0	2.0	0.7	0.8	0.2	1.4	0.0	2.1	0.8	0.6	
上級レベル	0.5	0.5	0.7	0.7	0.0	0.7	0.3	0.2	0.5	1.4	0.4	0.5	1.0	1.1	0.0	0.0	0.7	0.0	0.5	0.3	0.7		
93 能 謡	関心が無い	60.9	62.3	59.5	63.0	58.9	54.2	67.8	65.7	41.8	54.2	60.8	61.7	31.2	71.5	80.5	75.0	51.5	64.6	41.9	69.5	44.1	
	関心はある	20.8	20.8	20.7	18.6	23.4	24.5	18.2	20.6	30.8	24.7	18.0	22.6	26.6	16.9	13.5	14.9	21.4	17.7	25.9	17.9	26.6	
	きっかけがあれば	15.5	16.0	19.0	17.8	17.1	20.3	13.4	13.4	27.4	20.5	20.8	14.7	39.2	10.9	5.6	9.6	25.0	17.7	31.7	12.1	28.2	
	初級レベル	0.5	0.6	0.6	0.5	0.3	0.3	0.6	0.3	0.0	0.3	0.0	1.0	2.0	0.0	0.4	0.5	1.4	0.0	0.5	0.4	0.7	
	中級レベル	0.1	0.1	0.1	0.0	0.1	0.0	0.0	0.0	0.0	0.0	0.0	0.4	0.0	0.5	0.0	0.0	0.0	0.0	0.0	0.0	0.2	
上級レベル	0.2	0.2	0.1	0.1	0.2	0.7	0.0	0.0	0.0	0.0	0.0	0.0	0.5	0.7	0.0	0.0	0.7	0.0	0.0	0.1	0.2		
94 日 舞	関心が無い	65.2	65.5	63.4	67.2	64.1	60.1	68.6	71.8	47.1	53.5	64.8	64.6	36.2	75.0	85.6	81.0	53.6	65.8	47.6	77.4	40.4	
	関心はある	17.6	17.4	17.7	16.5	19.3	18.9	14.4	16.6	25.5	22.2	18.0	20.1	20.6	14.2	7.6	12.3	22.9	17.1	26.5	15.4	22.1	
	きっかけがあれば	26.2	15.9	17.4	15.8	15.9	20.3	16.0	11.2	27.4	24.0	16.4	13.8	39.7	10.4	6.8	6.5	22.1	17.1	24.9	6.8	35.9	
	初級レベル	0.4	0.7	0.4	0.2	0.5	0.0	1.0	0.2	0.0	0.0	0.8	1.0	2.0	0.0	0.0	0.2	1.4	0.0	0.0	0.2	1.0	
	中級レベル	0.1	0.1	0.0	0.1	0.1	0.0	0.0	0.2	0.0	0.0	0.0	0.0	0.5	0.0	0.0	0.0	0.0	0.0	0.5	0.0	0.2	
上級レベル	0.2	0.4	0.2	0.2	0.1	0.7	0.0	0.0	0.0	0.3	0.0	0.5	0.5	1.0	0.4	0.0	0.0	0.0	0.5	0.2	0.4		
95 パレエ	関心が無い	64.7	63.5	63.1	66.7	65.7	57.0	68.9	70.1	47.4	52.5	62.3	65.2	42.2	75.7	82.8	53.5	50.8	64.6	47.6	79.3	35.7	
	関心はある	20.2	20.2	20.4	19.0	20.9	22.4	17.0	19.1	21.2	23.6	24.3	19.5	23.6	15.3	11.2	12.7	29.7	20.0	30.7	15.3	29.8	
	きっかけがあれば	14.1	14.6	15.7	13.6	12.3	19.6	13.8	10.1	23.4	22.9	12.2	13.3	32.2	8.6	6.0	3.1	17.4	14.3	20.1	5.1	32.0	
	初級レベル	0.6	0.6	0.5	0.5	0.9	0.3	0.3	0.2	0.0	1.0	1.2	1.0	1.0	0.0	0.0	0.7	0.7	1.1	1.1	0.2	1.5	
	中級レベル	0.1	0.2	0.1	0.1	0.1	0.0	0.0	0.3	0.0	0.0	0.0	0.5	0.5	0.0	0.0	0.0	0.0	0.0	0.0	0.0	0.4	
上級レベル	0.3	0.6	0.2	0.1	0.1	0.7	0.0	0.2	0.0	0.0	0.0	0.5	0.5	0.4	0.0	0.0	1.4	0.0	0.5	0.1	0.6		
96 合唱・声楽	関心が無い	49.1	48.7	47.0	52.4	48.1	40.3	51.9	50.7	33.6	36.2	45.3	50.7	35.7	60.9	60.4	65.7	45.1	48.1	42.9	59.3	28.9	
	関心はある	18.6	18.8	20.4	18.1	20.5	18.5	18.2	19.3	20.1	20.1	22.3	18.4	18.1	17.5	15.6	18.3	17.1	21.1	23.8	18.0	20.6	
	きっかけがあれば	23.0	24.2	25.0	20.8	21.8	32.9	21.0	21.1	33.0	28.8	20.7	21.1	32.7	19.0	18.0	12.7	26.4	21.1	27.5	17.5	33.9	
	初級レベル	5.9	7.2	5.7	5.1	5.7	4.9	7.0	5.7	8.6	10.4	7.0	7.4	9.0	1.5	2.8	2.4	9.3	5.7	4.8	2.8	12.1	
	中級レベル	2.2	2.4	1.1	2.8	2.5	2.4	1.6	2.2	3.3	4.5	2.0	2.2	3.0	2.0	1.7	2.1	3.4	0.5	1.5	3.6		
上級レベル	0.9	0.7	0.8	0.8	1.4	1.0	0.3	1.0	1.4	0.0	2.7	0.2	1.5	0.7	1.2	1.2	0.0	0.6	0.5	0.9	0.9		
97 邦楽	関心が無い	64.3	63.8	63.0	66.2	64.2	60.5	70.6	67.3	46.2	54.9	61.3	65.6	44.0	74.6	78.4	77.1	58.5	66.1	50.0	73.9	45.1	
	関心はある	17.4	18.4	18.0	15.4	18.1	16.5	16.0	18.6	25.4	17.4	17.6	17.7	20.7	14.2	12.0	14.7	18.6	16.1	21.8	15.4	21.5	
	きっかけがあれば	16.3	16.0	16.3	16.5	16.7	20.8	13.1	12.6	6.5	24.0	19.1	15.3	30.3	9.7	8.8	7.5	17.9	17.2	26.6	10.1	28.8	
	初級レベル	0.8	0.9	0.6	0.8	0.7	0.7	0.3	0.5	1.0	1.7	0.8	1.0	1.5	0.4	0.0	0.5	1.4	0.6	1.1	0.3	1.7	
	中級レベル	0.7	0.7	1.4	0.4	0.1	1.1	0.0	0.5	1.0	1.7	0.8	0.2	1.5	0.0	0.4	0.2	3.6	0.0	0.0	0.1	1.8	
上級レベル	0.5	0.2	0.7	0.7	0.2	0.4	0.0	0.5	1.0	0.3	0.4	0.2	2.0	1.1	0.4	0.0	0.0	0.0	0.5	0.2	1.1		
98 民謡	関心が無い	74.3	74.7	72.8	76.0	73.9	73.1	77.9	75.0	56.6	74.2	71.8	74.2	60.3	79.4	88.0	84.6	63.6	75.4	63.5	79.1	65.1	
	関心はある	16.9	17.2	17.4	15.4	17.8	18.2	15.7	17.6	25.5	17.1	18.8	18.2	24.6	13.1	8.4	11.1	21.4	12.6	25.8	14.3	22.1	
	きっかけがあれば	8.1	8.0	8.7	7.7	8.0	8.4	6.4	6.7	14.9	8.4	9.0	8.6	12.6	7.1	3.6	3.6	12.9	11.4	10.2	6.0	12.1	
	初級レベル	0.4	0.1	0.5	0.7	0.1	0.3	0.0	0.5	0.0	0.0	0.0	0.5	2.5	0.0	0.0	0.2	1.4	0.6	0.0	0.3	0.6	
	中級レベル	0.2	0.0	0.4	0.1	0.2	0.0	0.0	0.0	0.0	0.3	0.4	0.5	0.0	0.0	0.5	0.7	0.0	0.0	0.0	0.2	0.1	
上級レベル	0.1	0.0	0.2	0.1	0.0	0.0	0.0	0.2	0.0	0.0	0.0	0.0	0.0	0.4	0.0	0.0	0.0	0.0	0.5	0.1	0.0		
99 絵面をかき	関心が無い	33.5	33.8	32.3	34.5	33.7	28.3	40.0	35.8	15.8	23.3	28.1	36.3	24.2	46.0	55.4	42.4	31.7	30.4	11.1	40.1	20.2	
	関心はある	16.4	16.9	18.9	14.2	15.7	20.7	17.3	16.2	13.9	20.1	16.0	13.8	17.6	12.7	15.1	18.1	23.7	15.4	9.5	16.2	16.8	
	きっかけがあれば	34.2	34.6	34.5	34.2	33.4	33.7	31.9	36.3	47.8	37.2	34.4	35.9	43.7	35.1	23.1	32.0	27.3	40.0	16.9	31.9	38.7	
	初級レベル	10.4	10.1	9.8	11.2	10.4	12.3	8.6	8.7	16.3	15.6	14.8	10.8	9.5	4.9	5.2	5.8	13.7	9.1	17.5	7.9	16.0	
	中級レベル	3.6	3.1	3.3	3.9	3.9	3.9	1.6	3.0	4.3	3.5	5.5	2.7	4.5	1.1	0.8	1.2	3.6	3.4	18.0	2.3	6.0	
上級レベル	1.9	1.5	1.2	2.0	2.9	1.1	0.6	0.0	1.9	0.3	1.2	0.5	0.5	0.4	0.4	0.5	0.0	1.7	27.0	1.6	2.3		
100 写真作成	関心が無い	36.2	38.3	37.0	36.3	32.6	36.7	43.6	36.6	26.8	29.6	35.9	39.0	27.7	41.4	50.2	41.4	29.3	37.7	9.7	39.3	29.8	
	関心はある	16.8	19.1	17.5	15.6	14.8	17.2	15.3	18.3	14.8	22.0	1											

	学 年					学 類											性 別					
	全体	1年	2年	3年	4年	人文	社会	自然	比文	人間	生物	農林	日 日	社 工	情 報	基 工	国 関	医 学	芸 術	男	女	
103 和歌																						
関心がない	59.9	58.9	58.9	62.8	58.9	51.5	60.8	62.7	40.7	54.2	56.2	61.3	40.8	69.7	76.1	75.8	51.5	59.5	50.6	66.4	47.3	
関心はある	21.2	23.5	22.1	19.7	21.8	23.4	20.2	21.6	28.7	26.4	24.2	20.6	27.1	17.6	14.7	14.4	29.3	19.4	25.5	18.6	28.1	
きっかけがあれば	16.8	16.1	17.3	15.9	18.2	23.4	16.0	13.7	28.7	18.4	17.6	16.5	27.1	11.6	9.2	9.6	17.1	19.4	22.3	13.7	22.9	
初級レベル	1.2	1.0	1.4	1.2	1.1	0.7	0.3	1.8	1.4	1.0	1.6	0.7	5.0	0.7	0.0	0.2	2.1	1.7	1.1	1.1	1.4	
中級レベル	0.2	0.3	0.1	0.4	0.0	1.0	0.3	0.0	0.5	0.0	0.4	0.2	0.0	0.0	0.0	0.0	0.0	0.5	0.1	0.3	0.3	
上級レベル	0.1	0.2	0.2	0.0	0.0	0.0	0.0	0.0	0.0	0.0	0.0	0.7	0.0	0.4	0.0	0.0	0.0	0.0	0.1	0.0	0.0	
104 俳句																						
関心がない	59.7	59.2	58.7	62.2	58.3	52.2	62.9	62.5	38.8	54.8	56.2	60.9	41.3	69.4	75.7	75.0	52.2	57.7	48.2	65.7	47.8	
関心はある	21.2	22.3	22.2	19.2	21.3	22.0	20.2	20.3	30.1	25.0	22.7	19.7	29.1	16.8	14.3	15.4	26.4	19.4	27.3	18.2	27.4	
きっかけがあれば	17.3	16.3	17.0	16.7	19.4	23.4	16.0	15.2	28.2	18.8	18.4	17.7	25.6	12.3	9.6	9.4	19.3	20.0	21.9	14.4	22.8	
初級レベル	1.5	1.7	1.8	1.5	1.0	1.4	0.6	2.0	2.4	1.4	2.3	1.0	4.0	1.1	0.0	0.2	2.1	2.9	2.1	1.4	1.7	
中級レベル	0.2	0.3	0.2	0.4	0.0	1.0	0.3	0.0	0.5	0.0	0.4	0.2	0.0	0.0	0.4	0.0	0.0	0.5	0.2	0.3	0.3	
上級レベル	0.1	0.2	0.1	0.0	0.0	0.0	0.0	0.0	0.0	0.0	0.0	0.5	0.0	0.4	0.0	0.0	0.0	0.0	0.1	0.0	0.0	

II-Q2 体育会や体育系サークルへの加入の有無

	学 年					学 類											性 別				
	全体	1年	2年	3年	4年	人文	社会	自然	比文	人間	生物	農林	日 日	社 工	情 報	基 工	国 関	医 学	芸 術	男	女
ある	44.9	53.8	48.0	38.4	38.8	32.7	41.5	46.4	38.2	36.8	42.6	54.3	36.9	56.2	42.4	47.4	50.7	78.7	20.6	47.0	40.8
ない	55.1	46.2	52.0	61.6	61.2	67.3	58.5	53.6	61.8	63.2	57.4	45.7	63.1	43.8	57.6	52.6	49.3	21.3	79.4	53.0	59.2

II-Q3 現在のスポーツ環境

	学 年					学 類											性 別					
	全体	1年	2年	3年	4年	人文	社会	自然	比文	人間	生物	農林	日 日	社 工	情 報	基 工	国 関	医 学	芸 術	男	女	
1 活動に必要な情報の充実																						
十分である	17.9	18.3	16.3	19.1	18.1	15.7	21.3	16.7	17.2	14.5	17.6	17.4	15.7	27.4	13.4	20.6	16.5	15.5	17.9	20.6	11.9	
ほぼ十分	46.3	48.9	47.6	43.8	43.8	42.5	47.4	47.7	46.5	41.1	47.2	42.7	43.4	44.0	55.5	44.9	54.4	51.4	42.9	46.3	46.2	
やや不十分	30.2	28.0	29.4	30.9	33.5	35.7	24.0	29.1	33.3	37.9	32.0	34.4	33.7	19.7	24.4	31.7	26.6	28.2	32.1	26.9	37.7	
不十分	5.6	4.8	6.7	6.2	4.6	6.1	7.3	6.5	3.0	6.5	3.2	5.5	7.2	8.9	6.7	2.8	2.5	4.9	7.1	6.2	4.2	
2 活動を行うための場所の確保																						
十分である	28.6	31.6	28.7	26.8	26.2	35.7	35.8	30.1	20.2	22.0	25.0	27.7	28.9	34.4	24.4	33.8	27.8	20.4	25.0	29.9	25.0	
ほぼ十分	41.4	42.7	43.3	39.5	38.8	31.3	39.7	39.5	52.6	45.5	41.9	43.0	42.2	35.1	47.0	37.0	45.6	45.7	41.1	38.5	48.0	
やや不十分	21.2	17.8	20.1	23.9	24.7	24.3	15.9	21.9	24.2	25.2	23.4	20.6	21.7	17.8	20.2	19.2	17.7	25.4	25.0	21.3	21.1	
不十分	8.8	7.9	7.9	9.8	10.3	8.7	8.6	8.5	3.0	7.3	9.7	8.7	7.2	12.7	8.4	10.0	8.9	8.5	8.9	10.3	5.4	
3 活動資金の確保																						
十分である	14.9	16.8	14.6	13.9	13.8	17.5	19.3	13.1	18.2	13.0	12.9	13.4	19.3	15.3	10.9	16.1	21.5	12.0	14.5	15.9	12.7	
ほぼ十分	40.7	44.0	40.5	37.2	39.8	33.4	43.4	39.0	48.5	39.1	42.7	38.0	41.0	38.9	44.6	42.9	31.6	45.7	43.7	39.0	44.6	
やや不十分	30.9	27.6	32.1	33.5	31.4	33.3	26.0	32.7	24.2	32.5	36.3	32.8	31.3	31.2	29.4	27.2	41.8	28.9	23.6	29.9	33.3	
不十分	13.5	11.6	12.8	15.4	15.0	15.8	11.3	15.4	9.1	15.4	8.1	15.8	8.4	14.6	15.1	13.8	5.1	13.4	18.2	15.2	9.4	
4 リーダーの確保																						
十分である	27.5	36.5	26.6	22.8	21.0	27.0	33.1	30.7	26.3	18.7	24.2	29.8	31.3	31.6	17.6	31.1	32.1	18.3	25.0	28.5	25.4	
ほぼ十分	40.7	42.2	40.5	41.3	38.2	30.4	42.4	40.5	38.3	43.9	42.7	36.5	43.4	39.9	46.3	40.6	38.4	45.7	48.3	40.0	42.4	
やや不十分	22.2	16.2	22.8	24.1	28.1	32.2	19.2	18.3	30.3	22.0	26.6	21.8	16.9	16.5	25.2	21.2	21.5	25.4	19.6	21.8	23.1	
不十分	9.6	5.1	10.1	11.8	12.7	10.4	5.3	10.5	5.1	15.4	6.5	11.9	8.4	12.0	10.9	6.4	9.0	10.6	7.1	9.7	9.1	
5 活動団体の組織と整理																						
十分である	22.5	29.6	22.4	17.4	18.1	23.5	25.3	23.7	26.3	20.3	21.8	21.4	24.4	24.1	14.3	26.1	27.8	16.2	17.9	22.7	22.0	
ほぼ十分	43.6	45.6	39.8	43.8	45.1	30.4	46.7	44.4	38.4	38.2	41.9	42.1	42.6	46.8	56.3	42.8	41.8	49.3	42.8	44.6	41.2	
やや不十分	27.3	19.5	31.4	30.1	30.4	38.3	22.7	24.7	33.3	30.1	27.4	29.0	29.3	19.6	24.4	26.1	26.6	28.9	33.9	25.8	30.8	
不十分	6.6	5.3	6.4	8.7	6.4	7.8	5.3	7.2	2.0	11.4	8.9	7.5	3.7	9.5	5.0	5.0	3.8	5.6	5.4	6.9	6.0	
6 活動を行う人材の養成																						
十分である	17.5	23.2	16.9	15.2	12.7	23.5	24.2	20.3	17.2	15.4	17.7	16.7	18.3	20.3	8.4	16.6	19.2	10.6	12.5	17.9	16.7	
ほぼ十分	39.0	42.6	38.7	37.0	36.4	27.8	43.6	41.0	37.4	38.2	35.6	36.6	43.9	34.1	47.1	42.9	37.2	37.0	41.1	38.3	40.4	
やや不十分	34.7	27.2	35.6	36.1	42.6	36.5	24.2	30.2	41.4	34.1	37.1	36.7	31.7	34.2	37.8	35.0	37.2	41.1	33.9	34.7	34.6	
不十分	8.8	7.0	8.8	11.7	8.3	12.2	8.0	8.5	4.0	12.2	9.7	10.0	6.1	11.4	6.7	5.5	6.4	11.3	12.5	9.1	8.3	

II-Q4 スポーツ活動の阻害要因(複数選択)

	学 年					学 類											性 別				
	全体	1年	2年	3年	4年	人文	社会	自然	比文	人間	生物	農林	日 日	社 工	情 報	基 工	国 関	医 学	芸 術	男	女
1 時間が足りない	49.2	46.6	48.7	48.7	53.5	46.9	46.8	49.3	48.6	50.3	52.3	46.6	56.8	40.9	50.6	48.8	51.4	37.5	68.8	47.4	53.0
2 費用がかかりすぎる	25.0	24.3	24.1	26.4	25.1	26.0	21.0	24.0	21.4	28.2	24.8	27.7	25.6	22.7	23.7	28.7	31.9	11.9	30.2	25.2	24.8
3 利用できる施設が少ない	15.9	13.1	16.3	17.5	16.9	13.2	13.4	15.8	15.2	15.7	16.3	16.7	19.6	16.7	12.6	18.9	17.6	15.9	15.9	15.4	17.1
4 施設の使用条件が合わない	10.0	9.4	10.8	11.2	13.0	9.0	10.2	11.3	11.0	13.6	10.1	9.3	15.1	9.7	12.3	11.5	9.9	10.2	12.7	9.9	13.3
5 適切な情報が不足している	15.2	13.8	14.5	15.9	16.8	13.2	14.0	14.5	18.6	24.7	14.7	14.7	20.6	11.9	14.2	15.3	12.0	6.3	17.5	13.6	18.5
6 相手がない	19.0	13.9	19.6	21.5	21.2	20.5	17.2	19.6	18.6	30.0	23.0	13.5	22.6	17.5	17.0	19.4	17.6	4.5	22.8	17.6	21.9
7 指導者がいない	13.1	10.1	13.2	12.4	17.3	14.2	10.8	11.0	12.4	16.7	12.0	12.3	17.6	13.4	12.3	12.9	12.0	15.9	14.8	11.5	16.4
8 健康に不安がある	5.5	5.3	6.0	5.7	4.8	11.1	4.1	4.3	6.7	8.7	5.8	5.6	5.5	2.6	5.9	3.8	1.4	5.1	6.9	4.8	6.9
9 興味が無い	13.4	12.8	14.3	14.1	12.2	23.3	13.7	12.6	14.8	16.3	16.3	10.5	14.1	9.3	14.6	10.5	7.0	5.1	19.6	12.4	15.5
10 設備の不備	8.6	14.1	11.6	4.1	4.4	6.9	5.4	6.5	7.6	7.3	9.3	9.6	14.1	12.3	5.5	9.8	14.1	8.0	10.6	8.3	9.3
11 特になし	7.5	7.5	7.1	7.2	8.2	8.3	11.1	5.8	11.4	6.6	7.0	5.9	8.0	8.6	6.3	7.4	7.7	8.0	5.3	8.1	6.1
12 その他	4.3	2.6	5.3	4.8	4.4	3.5	3.8	4.0	5.7	6.3	6.2	3.4	5.5	5.9	2.0	3.6	6.3	2.3	3.2	3.8	5.2

II-Q5 スポーツの時間の過ごし方

	学 年				業 種																		性 別	
	全体	1年	2年	3年	4年	人文	社会	自然	比文	人間	生物	農林	美術	体育	情報	理工	新聞	医学	芸術	男	女			
<b>1 楽しく時のたつのを忘れることもある時間</b>																								
アパレル	49.6	47.9	48.8	47.7	54.9	42.5	53.8	51.6	46.4	47.6	42.6	49.3	45.5	57.7	45.4	54.1	53.9	55.2	44.3	52.9	43.3			
ファッション	39.7	41.2	40.0	40.4	36.9	42.5	35.3	38.0	45.0	41.6	43.4	41.4	41.9	34.1	42.2	36.5	39.8	33.9	44.3	36.9	44.8			
メディア/IT/IT	7.8	8.2	8.3	8.2	6.3	10.5	7.4	7.4	7.2	8.7	9.7	7.1	10.1	5.6	6.8	6.8	7.2	2.8	9.2	7.3	7.0			
アパレル	2.9	2.7	2.9	3.7	2.1	4.5	3.5	3.0	1.4	2.1	4.3	2.2	2.5	2.6	3.6	2.2	3.5	1.7	3.8	2.9	2.9			
<b>2 くつろいだ気分になる時間</b>																								
アパレル	29.8	28.3	29.9	27.4	34.5	27.5	31.0	31.0	30.9	28.8	24.5	25.7	31.7	32.8	27.9	33.2	34.0	34.1	27.0	32.2	25.2			
ファッション	41.8	40.4	43.4	42.7	40.5	41.2	44.4	41.2	39.6	44.1	40.5	43.1	41.2	41.5	45.8	40.4	43.3	36.5	41.1	41.3	42.8			
メディア/IT/IT	22.3	25.9	20.7	22.4	19.8	23.3	19.8	23.4	26.1	21.2	26.8	24.0	21.1	19.4	19.5	20.4	17.7	22.5	24.3	20.4	26.0			
アパレル	6.1	5.4	6.0	7.5	5.2	8.0	4.8	4.4	3.4	5.9	8.2	7.2	6.0	6.3	6.8	6.0	5.0	6.9	7.6	6.1	6.0			
<b>3 知識や教養を高める時間</b>																								
アパレル	8.4	10.5	8.1	7.1	7.7	6.3	9.3	7.3	8.2	6.6	8.6	8.7	5.1	11.6	8.4	9.4	13.5	9.9	6.5	8.6	7.9			
ファッション	28.7	23.9	30.3	26.2	26.5	19.2	30.0	27.2	24.2	22.0	27.3	28.8	31.3	26.1	29.9	28.4	22.7	21.5	30.4	26.9	26.2			
メディア/IT/IT	47.4	48.5	46.9	46.8	47.6	55.0	45.4	45.4	49.2	51.2	45.7	43.9	46.9	51.9	44.2	47.0	48.9	48.3	46.3	46.0	50.4			
アパレル	17.5	17.1	14.7	19.9	18.2	19.5	15.3	20.1	18.4	20.2	18.4	18.6	16.7	10.4	17.5	15.2	14.9	20.3	16.8	18.5	15.5			
<b>4 芸術や美的関心を高める時間</b>																								
アパレル	7.0	8.5	6.7	6.3	6.6	8.4	7.1	6.1	8.2	5.9	7.0	8.0	6.6	5.3	4.8	6.8	14.2	6.9	8.7	6.3	8.7			
ファッション	16.9	14.2	19.6	16.9	16.7	16.1	15.1	15.5	17.4	17.8	16.7	15.9	19.8	11.7	17.9	17.9	12.8	19.1	24.5	15.7	19.2			
メディア/IT/IT	49.5	51.8	49.3	49.1	47.7	43.4	53.4	48.5	48.3	47.4	48.3	50.7	52.3	55.9	49.4	47.0	49.6	42.2	47.8	47.8	49.0			
アパレル	26.6	25.5	24.4	27.7	29.0	26.2	24.4	29.9	26.1	28.9	28.0	25.4	21.3	27.1	25.9	28.3	23.4	31.8	19.0	29.0	21.7			
<b>5 人間関係を深めたり、広めたりする時間</b>																								
アパレル	46.5	47.7	47.7	44.2	47.0	45.3	52.0	43.1	54.7	43.0	46.8	50.1	49.5	52.9	42.6	44.8	51.9	40.1	37.6	44.8	50.3			
ファッション	39.9	39.3	39.4	42.1	38.4	39.1	36.7	41.0	31.5	42.7	40.8	38.5	39.8	35.7	41.9	41.9	39.4	46.7	42.5	40.4	38.8			
メディア/IT/IT	9.4	9.2	9.5	9.4	9.3	6.5	8.4	10.4	11.3	10.7	8.0	8.1	6.6	8.0	11.8	9.4	5.1	9.0	14.9	9.9	8.2			
アパレル	4.2	3.8	3.4	4.3	5.3	7.1	2.9	5.5	2.5	3.6	4.4	3.3	4.1	3.4	3.7	3.9	3.6	4.2	5.0	4.9	2.7			
<b>6 健康や体力の増進のための時間</b>																								
アパレル	48.6	45.3	46.8	47.8	55.6	46.1	46.9	47.2	49.0	52.4	50.3	49.2	50.3	52.3	45.6	46.6	53.6	55.6	41.9	48.8	48.2			
ファッション	29.2	30.0	31.2	30.0	25.2	25.9	24.7	32.4	25.7	23.8	23.2	29.4	24.6	26.3	36.0	30.9	29.3	30.4	34.2	30.9	25.9			
メディア/IT/IT	16.1	18.5	16.0	15.9	13.4	21.0	19.5	15.3	17.5	16.1	14.6	15.4	18.1	16.9	12.8	15.0	11.4	11.7	17.4	14.5	19.2			
アパレル	6.1	6.2	6.0	6.3	5.8	7.0	6.2	5.1	7.8	7.7	5.9	6.0	7.0	4.5	5.6	7.5	5.7	2.3	6.5	5.8	6.7			
<b>7 社会や人のために役立つ時間</b>																								
アパレル	4.8	5.2	5.1	4.3	4.7	2.8	5.5	4.2	4.9	7.7	1.6	5.0	4.6	6.3	4.0	4.1	7.1	5.7	6.0	5.6	3.3			
ファッション	15.8	15.5	17.9	15.4	14.4	14.0	19.7	14.2	15.5	13.3	14.4	19.5	13.7	16.8	16.8	17.1	15.0	13.2	15.8	16.7	14.1			
メディア/IT/IT	52.2	53.5	51.3	52.6	50.9	57.0	50.5	51.3	53.4	48.9	51.9	54.6	52.8	51.5	52.8	50.4	54.3	50.6	51.4	50.2	55.9			
アパレル	27.2	25.8	25.7	27.7	30.0	26.2	24.3	30.3	26.2	30.1	32.3	20.8	28.9	25.4	26.4	28.4	23.6	30.5	26.8	27.5	26.7			
<b>8 仕事に役立つ技術や能力を磨く時間</b>																								
アパレル	8.4	6.8	6.1	6.6	6.1	3.1	8.4	6.5	6.3	8.0	3.5	6.0	6.1	8.6	6.4	4.6	12.2	8.7	4.9	7.2	4.8			
ファッション	21.0	20.4	24.0	19.9	19.5	23.3	21.6	19.0	19.3	15.7	19.5	24.4	20.4	21.0	23.1	24.2	18.7	19.1	20.0	20.8	21.3			
メディア/IT/IT	46.9	47.0	45.3	48.2	46.9	47.1	46.8	45.8	48.8	45.9	48.2	47.2	45.5	50.5	51.8	44.9	43.2	44.5	47.5	46.6	47.5			
アパレル	25.7	25.8	24.6	25.3	27.5	26.5	23.2	28.7	25.6	30.4	28.8	22.4	28.0	19.9	18.7	26.3	25.9	27.7	27.6	25.4	26.4			
<b>9 疲労をとり、身体を休める時間</b>																								
アパレル	10.4	9.7	10.4	9.0	13.0	10.5	10.5	9.6	10.6	11.8	8.9	12.1	9.5	13.8	6.8	8.2	13.5	10.3	10.8	10.3	10.7			
ファッション	28.7	26.9	28.8	27.1	32.7	30.0	27.8	27.9	25.1	29.5	26.1	27.5	35.2	26.5	30.7	29.8	32.6	23.6	33.0	27.2	31.7			
メディア/IT/IT	40.6	41.5	41.4	41.1	37.7	37.2	42.9	38.9	45.0	37.5	46.7	41.6	36.2	38.1	44.2	43.5	36.2	39.1	38.9	41.1	39.6			
アパレル	20.3	21.9	19.4	22.8	16.6	22.3	18.8	23.6	19.3	21.2	18.3	18.8	19.1	21.6	18.3	18.5	17.7	27.0	17.3	21.4	18.0			
<b>10 自然にふれる時間</b>																								
アパレル	22.0	19.6	22.6	22.2	23.7	17.5	17.0	19.6	29.1	21.9	24.9	27.7	21.6	25.7	16.3	31.2	24.1	18.4	27.7	21.6	22.8			
ファッション	37.2	34.7	37.3	38.1	38.9	39.2	41.2	39.5	34.5	38.2	40.0	34.6	35.7	35.1	37.9	37.6	31.9	24.1	40.8	38.4	38.7			
メディア/IT/IT	26.2	28.3	26.8	24.3	25.3	27.3	30.5	24.7	25.7	27.1	23.0	24.3	26.6	23.9	29.1	25.0	29.8	30.5	22.3	25.6	25.4			
アパレル	14.6	17.4	13.3	15.4	12.1	16.0	11.3	16.2	10.7	12.8	12.1	13.4	16.1	15.3	16.7	15.2	14.2	27.0	9.2	15.4	13.1			
<b>11 日常生活から解放される時間</b>																								
アパレル	33.0	30.0	33.2	32.8	36.4	28.2	30.7	31.4	37.7	35.2	34.6	34.7	36.7	38.4	27.5	32.2	39.9	27.6	33.5	33.4	32.2			
ファッション	39.4	40.2	37.9	39.5	39.9	40.1	38.0	40.1	38.6	40.1	37.8	37.6	38.1	36.2	43.0	37.8	39.1	46.0	42.7	39.2	39.7			
メディア/IT/IT	18.3	18.9	20.0	18.2	16.0	16.7	23.3	19.7	14.5	15.3	18.3	18.8	13.6	17.9	19.5	19.2	18.8	17.8	17.3	18.4	18.2			
アパレル	9.3	10.9	8.9	9.5	7.7	15.0	8.0	8.8	9.2	9.4	9.3	8.9	11.6	7.5	10.0	10.8	2.2	8.6	6.5	9.0	9.9			
<b>12 実益と収入を多くする時間</b>																								
アパレル	3.2	4.4	3.1	2.3	3.2	3.1	4.2	1.2	3.9	2.8	3.1	4.2	3.5	5.6	2.0	3.6	7.1	2.3	1.1	3.8	2.2			
ファッション	8.3	8.3	9.9	8.3	6.4	6.3	10.9	8.1	8.2	6.3	5.9	7.9	8.0	6.7	11.2	10.6	7.8	9.2	8.1	8.9	7.1			
メディア/IT/IT	40.2	38.6	40.1	41.9	40.0	38.7	41.2	38.0	41.5	42.0	41.8	44.2	31.2	39.9	44.8	39.2	41.8	35.6	41.1	39.5	41.7			
アパレル	48.3	48.7	46.9	47.5	50.4	51.9	43.7	52.7	46.4	48.9	49.2	43.7	57.3	47.8	42.0	46.6	43.3	52.9	49.7	47.8	49.0			
<b>13 勝利の喜びや達成感を味わう時間</b>																								
アパレル	26.6	28.2	25.8	25.5	27.2	22.3	26.3	26.4	27.5	20.5	24.9	27.7	22.7	33.6	24.8	30.8	30.5	35.6	20.0	29.6	20.8			
ファッション	37.2	37.0	37.9	38.5	34.7	36.2	36.8	36.8	30.9	39.2	29.2	38.4	35.3	38.4	44.0	39.2	39.0	34.5	37.3	38.0	35.2			
メディア/IT/IT	23.6	23.5	23.1	23.7	24.1	25.1	24.7	24.0	26.6	25.0	28.8	23.5	26.8	21.3	20.4	19.7	19.9	18.4	27.0	22.0	26.8			
アパレル	12.6	11.3	13.2	12.3	14.0	16.4	12.2	12.8	15.0	15.3	17.1	10.4	15.2	6.7	10.8	10.3	10.6	11.5	15.7	10.4	17.2			
<b>14 好奇心を満たす時間</b>																								
アパレル	26.8	27.6	27.8	26.2	25.3	22.0	26.5	26.7	32.4	24.4	28.4	25.7	28.1	32.1	25.1	25.8	34.0	22.4	25.9	28.0	24.4			
ファッション	43.6	43.1	43.1	44.5	43.7	42.0	42.2	45.3	39.1	43.9	44.4	45.1	38.8	41.4	48.2	47.0	43.3	35.7	44.3	43.5	43.7			
メディア/IT/IT	20.6	20.5	21.4	19.6	21.2	21.7	22.0	18.2	21.7	23.3	17.9	21.0	24.1	20.5	19.9	19.5	16.3	26.4	19.5	20.1	21.7			
アパレル	9.0	8.8	7.7	9.7	9.8	13.6	9.3	9.8	6.8	8.4	9.3	8.2	9.0	6.0	6.8	7.7	6.4	15.5	10.3	8.4	10.1			
<b>15 修行研修をつむ時間</b>																								
アパレル	10.2	10.9	10.8	9.4	9.6	9.1	10.6	10.5	13.6	9.4	7.8	11.6	10.1	11.6	10.8	9.9	12.9	10.9	3.2	11.4	7.8			
ファッション	25.5	26.8	25.8	25.7	23.4																			







	全体	学 年				人文	社会	自然	比文	人間	生物	農林	学 類							性別	男	女
		1年	2年	3年	4年								日	工	情	基	工	医	芸			
5 スポーツエッセイの書き方	7.3	7.7	6.9	6.9	7.9	10.8	9.0	6.4	12.4	11.1	5.0	5.9	7.0	6.3	3.2	3.1	8.6	10.3	9.2	7.3	7.2	
関心がある	14.8	15.4	15.9	14.1	13.9	20.6	17.6	11.6	27.8	14.6	7.9	13.0	20.6	17.2	10.2	13.7	13.6	17.1	11.4	14.9	14.8	
やや関心がある	40.5	39.3	39.2	42.0	41.5	36.1	38.5	41.3	31.1	39.5	42.2	41.5	36.7	40.3	40.5	45.3	47.1	35.5	49.5	40.1	41.3	
あまり関心がない	37.4	37.6	38.0	37.0	36.8	32.5	34.9	40.7	28.7	34.8	45.0	39.6	35.7	36.2	46.0	38.9	30.7	37.1	29.9	37.7	36.7	
6 ポンテバノのアデス方法	13.4	12.1	12.5	13.9	15.3	14.7	16.3	10.1	23.9	19.2	5.4	11.6	11.1	19.8	8.7	10.1	21.4	14.9	12.0	13.9	12.4	
関心がある	23.6	21.5	24.9	22.6	25.8	22.7	27.5	19.5	23.9	28.2	19.8	22.9	27.6	27.2	22.5	24.0	20.0	21.7	26.1	23.4	24.1	
やや関心がある	32.4	35.4	31.2	33.3	29.4	32.9	25.5	35.3	29.2	27.2	36.0	35.5	30.3	26.1	34.0	33.5	32.2	36.0	37.4	32.1	33.0	
あまり関心がない	30.6	31.0	31.4	30.2	29.5	29.7	30.7	35.1	23.0	25.4	38.8	30.0	31.2	26.9	34.8	32.4	26.4	27.4	24.5	30.6	30.5	
7 スポツァガラムの世界	14.8	14.1	12.6	16.3	16.5	23.8	19.9	11.4	26.4	19.5	8.5	10.6	18.6	16.4	7.1	9.6	23.6	14.9	10.3	14.8	14.8	
関心がある	25.8	24.3	28.3	24.2	26.4	28.3	30.4	23.5	32.7	30.7	19.8	23.6	30.7	28.4	24.5	20.7	24.3	24.6	26.6	24.6	28.1	
やや関心がある	31.3	33.8	30.3	31.0	29.9	23.1	24.1	33.7	21.7	29.9	34.9	35.5	28.1	29.5	33.6	36.3	25.7	34.8	39.7	31.6	30.7	
あまり関心がない	28.1	27.8	28.8	28.5	27.2	24.8	25.6	31.4	19.2	19.9	36.8	30.3	22.6	25.7	34.8	33.4	26.4	25.7	23.4	29.0	26.4	
8 スポーツと健康づくり	33.6	30.9	33.5	35.2	35.0	33.7	30.4	34.1	38.8	41.5	33.7	42.5	33.3	33.2	28.5	25.4	32.9	36.0	23.9	31.2	38.4	
関心がある	42.6	42.3	44.4	40.1	43.7	40.0	41.8	44.3	39.2	38.6	46.9	39.8	49.5	38.8	38.3	51.2	38.6	39.4	43.5	42.4	42.8	
やや関心がある	15.3	17.1	13.4	16.1	14.5	16.8	15.0	15.0	15.3	13.4	12.8	11.3	10.6	19.0	21.1	14.4	17.1	13.7	21.7	17.6	12.6	
あまり関心がない	8.5	9.7	8.7	8.6	6.8	9.5	12.8	6.6	6.7	5.6	6.6	6.4	6.6	9.0	11.5	9.0	11.4	10.9	10.9	9.7	6.2	
9 スポーツと栄養と健康	38.2	35.1	37.8	39.4	40.8	37.1	33.9	38.7	39.9	45.6	43.0	47.2	39.2	35.1	32.0	33.1	37.1	37.7	29.9	35.2	44.2	
関心がある	39.2	39.5	41.2	37.6	38.5	38.1	38.9	41.0	38.0	33.9	40.3	38.7	44.2	36.6	35.6	41.7	39.3	40.0	43.0	38.8	40.0	
やや関心がある	15.0	17.0	13.3	15.0	14.6	16.4	16.0	15.3	14.4	16.0	10.5	8.9	10.6	20.1	22.1	16.3	12.9	12.6	16.8	17.1	10.8	
あまり関心がない	7.6	8.4	7.7	8.0	6.1	8.4	11.2	5.0	7.7	4.5	6.2	5.2	6.0	8.2	10.3	8.9	10.7	9.7	10.3	8.9	5.0	
10 スポーツと体力づくり	38.6	35.7	39.0	39.1	41.0	36.1	36.8	41.3	40.4	44.8	35.9	44.3	36.4	40.1	30.3	35.3	37.4	39.9	29.3	38.2	39.5	
関心がある	41.6	41.7	42.1	40.9	42.1	40.4	40.3	44.4	38.5	35.3	45.3	40.2	42.4	38.5	45.8	46.1	38.8	39.8	44.6	41.6	41.8	
やや関心がある	13.4	15.5	12.2	13.4	12.1	15.8	12.9	10.3	16.8	15.7	10.5	9.6	14.6	15.0	16.7	12.3	14.4	11.6	19.0	13.1	13.9	
あまり関心がない	6.4	7.1	6.7	6.6	4.8	7.7	10.0	4.0	6.3	4.2	4.3	5.9	6.6	6.4	7.2	6.3	9.4	8.7	7.1	7.1	4.8	
11 ウィンタースポーツの楽しみ方	51.0	49.2	49.3	51.8	54.2	40.7	53.2	51.2	52.4	49.1	46.5	56.8	48.5	52.4	51.0	54.7	49.3	55.1	46.2	49.3	54.1	
関心がある	31.0	32.0	32.2	30.2	29.5	36.5	26.0	30.8	30.3	31.0	33.3	29.5	34.3	31.5	30.8	32.6	28.6	27.6	31.5	31.0	31.1	
やや関心がある	10.7	11.9	10.5	11.1	9.1	13.7	12.8	10.6	10.6	14.3	10.9	6.6	10.1	10.5	9.9	8.4	11.4	7.5	16.3	11.1	10.1	
あまり関心がない	7.3	6.9	8.0	6.9	7.2	9.1	8.0	7.4	6.7	5.6	9.3	7.1	7.1	5.6	8.3	4.3	10.7	8.8	6.0	8.6	4.7	
12 マリンスポーツの楽しみ方	41.5	42.4	42.4	42.5	45.7	29.7	41.2	41.8	43.1	41.2	46.9	47.3	40.1	45.9	39.7	44.3	47.1	54.8	42.9	41.3	46.4	
関心がある	43.0	30.7	30.5	31.6	29.7	31.5	29.4	31.4	32.5	32.4	29.5	29.8	32.2	30.6	33.3	33.6	22.9	24.6	28.8	31.0	30.1	
やや関心がある	16.9	17.3	17.3	16.9	15.9	25.9	18.5	17.6	12.4	19.5	14.7	13.8	15.6	13.4	17.5	16.3	17.9	10.9	20.7	17.4	15.9	
あまり関心がない	9.4	10.7	9.3	9.0	8.7	12.9	10.9	9.2	12.0	5.9	8.9	9.1	12.1	10.1	9.5	5.8	12.1	9.7	7.6	10.3	7.6	
13 山岳性スポーツの楽しみ方	27.5	26.0	25.0	28.1	31.6	24.8	26.2	27.9	32.5	30.0	31.8	34.2	21.7	24.3	24.1	26.9	22.9	29.7	22.3	28.7	25.3	
関心がある	32.1	33.7	32.1	31.1	31.4	31.5	28.4	37.0	31.6	24.7	35.2	31.4	30.3	31.2	28.9	36.2	31.4	29.7	33.7	33.0	30.1	
やや関心がある	27.1	26.8	29.1	27.1	25.1	29.7	29.4	25.3	23.9	32.4	22.9	22.6	31.3	29.9	29.2	22.3	29.3	25.7	34.8	25.1	31.1	
あまり関心がない	13.3	13.5	13.8	13.7	11.9	14.0	16.0	9.8	12.0	12.9	10.1	11.8	16.7	14.6	17.8	14.6	16.4	14.9	9.2	13.2	13.5	
14 空域性スポーツの楽しみ方	34.3	33.9	32.9	34.3	35.9	27.2	32.6	32.2	37.3	32.8	37.2	35.9	31.9	33.5	33.7	37.6	40.7	38.9	33.1	34.4	33.9	
関心がある	32.9	32.7	33.0	31.2	35.1	31.9	31.6	35.0	33.0	31.0	32.9	28.1	30.8	33.8	37.9	35.3	30.0	34.9	33.2	33.3	32.1	
やや関心がある	20.9	20.9	21.9	22.4	18.0	25.8	21.7	22.9	18.2	26.8	16.7	21.2	24.7	19.5	15.4	18.2	17.9	13.1	25.5	20.1	22.6	
あまり関心がない	11.9	12.5	12.0	12.1	11.0	15.1	14.1	9.9	11.5	9.4	13.2	14.8	12.6	13.2	13.0	8.9	11.4	13.1	8.2	12.2	11.4	
15 スポーツの歴史	9.6	7.8	9.0	10.2	11.5	19.6	8.9	11.4	13.9	6.3	8.1	8.4	3.0	10.1	8.7	7.0	9.3	7.4	9.8	10.4	7.9	
関心がある	22.6	23.3	21.6	22.1	23.4	28.0	24.3	24.7	23.9	18.8	17.4	21.4	21.6	18.3	22.9	22.6	24.3	21.1	25.0	24.3	19.2	
やや関心がある	38.6	38.4	38.7	38.3	39.4	31.1	38.7	34.8	36.8	43.9	41.9	38.8	44.2	41.4	37.8	38.9	37.8	39.5	42.4	36.6	42.8	
あまり関心がない	29.2	30.5	30.7	29.4	25.7	21.3	28.1	29.1	25.4	31.0	32.6	31.4	31.2	30.2	30.4	31.5	28.6	32.0	22.8	28.7	30.1	
16 スポーツ用具の選定方法	23.6	22.3	22.2	23.4	27.1	25.2	18.6	26.1	22.5	26.5	24.0	25.6	21.7	24.6	21.7	23.5	25.0	21.1	19.0	24.2	22.5	
関心がある	39.9	38.7	40.1	39.2	42.0	39.2	39.7	39.6	42.1	39.1	41.1	36.3	40.5	38.5	40.8	41.8	37.2	44.6	40.7	39.2	41.5	
やや関心がある	22.9	24.0	24.1	23.8	19.1	22.0	25.0	20.7	23.0	23.3	20.2	25.8	24.2	20.9	24.9	22.5	20.7	20.6	28.3	22.6	23.4	
あまり関心がない	13.6	15.0	13.6	13.6	11.8	13.6	16.7	13.6	12.4	11.1	14.7	12.3	13.6	16.0	12.9	12.2	17.1	13.7	12.0	14.0	12.6	
17 スポーツを行う上での安全教育	25.4	24.2	25.3	25.9	26.4	28.8	23.1	28.5	24.9	29.3	25.6	30.2	23.6	25.4	20.6	23.5	23.6	22.9	15.2	25.5	25.3	
関心がある	41.8	40.6	41.6	41.7	43.4	37.8	38.8	44.3	42.1	37.2	44.2	41.5	37.7	41.4	42.3	42.4	43.0	45.6	46.2	40.9	43.3	
やや関心がある	21.7	23.4	22.2	20.8	20.3	23.2	25.6	17.3	23.4	23.0	20.5	18.2	25.1	19.4	24.1	22.1	22.0	20.6	28.3	21.6	22.0	
あまり関心がない	11.1	11.8	10.9	11.6	9.9	10.2	12.5	9.9	9.6	10.5	9.7	10.1	13.6	13.8	12.6	12.0	11.4	10.9	10.3	12.0	9.4	
18 一流選手のコーチング	25.1	23.6	25.3	23.4	28.8	22.9	23.3	24.9	23.0	27.9	20.2	30.0	22.2	25.0	20.6	29.5	27.1	32.0	19.0	27.0	21.5	
関心がある	28.5	26.7	28.6	29.4	29.5	27.1	32.3	28.4														





## 正課体育と生涯スポーツに関する調査

この調査は、筑波大学の学生がスポーツライフの実態および現在行われている正課体育に対してどのように考えているか、また、学生がどのようなスポーツのニーズを持っているかについて調べることを目的としています。回答結果はすべて統計的に処理され、個人に迷惑をかけることはありません。

この趣旨を理解していただき、ありのまま設問に答えて下さい。

○下記のコード表から該当するものを選び、コラムに記入してください。

1	学籍番号	学群	学類	学年	性別	年齢

コード表

・学群	1. 第一	2. 第二	3. 第三	4. 医学	5. 体育	6. 芸術
・学類	1. 人文	2. 社会	3. 自然	4. 農林	5. 日仏	
	1. 比文	2. 人間	3. 生物	4. 国際関係		
	1. 土工	2. 情報	3. 基工	4. 4年		
・学年	1. 1年	2. 2年	3. 3年	4. 4年		
・性別	1. 男	2. 女				
・年齢	1. 18歳	2. 19歳	3. 20歳	4. 21歳	5. 22歳	
	6. 23歳	7. 24歳	8. 25歳	9. 26歳以上 (1989, 4, 2現在)		

### I 学生生活について

Q1 あなたは現在の学生生活全般について、どのような満足感を持っていますか。あてはまるものを1つ選んで下さい。

- 1, 満足している                    2, やや満足している  
3, やや不満足である              4, 不満足である

満  や  や  不  
足  や  や  満  
し  や  や  足  
て  や  や  足  
い  や  や  で  
る  や  や  あ  
                  る

Q2 あなたは現在の学生生活の中で、次の各項目について、それぞれどのような満足感を持っていますか。1つずつ選んで○印をつけて下さい。

- 31, アフター5(ファイブ)の生活    1 2 3 4  
32, ショッピングの生活環境        1 2 3 4  
33, アルバイト事情                   1 2 3 4  
34, 交通問題                          1 2 3 4  
35, ハラスメント(いやがらせ)がない 1 2 3 4

上記以外のことで何か意見のある方は何でもお書き下さい。

- | 1, 身体の健康          | 1 | 2 | 3 | 4 |
|-------------------|---|---|---|---|
| 2, 心の健康           | 1 | 2 | 3 | 4 |
| 3, 異性の交友関係        | 1 | 2 | 3 | 4 |
| 4, 大学生としての自信      | 1 | 2 | 3 | 4 |
| 5, 精神的安定          | 1 | 2 | 3 | 4 |
| 6, 自分らしさを保つこと     | 1 | 2 | 3 | 4 |
| 7, 家庭の人間関係        | 1 | 2 | 3 | 4 |
| 8, 友人とのつきあい       | 1 | 2 | 3 | 4 |
| 9, 周囲からの評価        | 1 | 2 | 3 | 4 |
| 10, スポーツを楽しむこと    | 1 | 2 | 3 | 4 |
| 11, 芸術への関心        | 1 | 2 | 3 | 4 |
| 12, ファッションを楽しむこと  | 1 | 2 | 3 | 4 |
| 13, 学力の増進         | 1 | 2 | 3 | 4 |
| 14, 教養を身につけること    | 1 | 2 | 3 | 4 |
| 15, レジャーの活用       | 1 | 2 | 3 | 4 |
| 16, 生活の潤い         | 1 | 2 | 3 | 4 |
| 17, 社会的な情報について    | 1 | 2 | 3 | 4 |
| 18, 政治的な情報について    | 1 | 2 | 3 | 4 |
| 19, 将来にたいする期待感    | 1 | 2 | 3 | 4 |
| 20, 生活費について       | 1 | 2 | 3 | 4 |
| 21, 外国人とのつきあい     | 1 | 2 | 3 | 4 |
| 22, 学生生活の自由さ      | 1 | 2 | 3 | 4 |
| 23, 地域社会との交流      | 1 | 2 | 3 | 4 |
| 24, 社会活動への参加      | 1 | 2 | 3 | 4 |
| 25, 大学の環境・設備の良さ   | 1 | 2 | 3 | 4 |
| 26, 学内の規則         | 1 | 2 | 3 | 4 |
| 27, 休日の気晴らし娛樂     | 1 | 2 | 3 | 4 |
| 28, アパート・下宿・宿舍の生活 | 1 | 2 | 3 | 4 |
| 29, 食生活と栄養に関すること  | 1 | 2 | 3 | 4 |
| 30, 教職員とのつきあい     | 1 | 2 | 3 | 4 |

Q3, あなたのライフスタイルについて  
あなたは、筑波大学での生活全般についてどのように過ごしていますか。あてはまる番号に1つ○印をつけて下さい。

- | 1) 大学生の身分は、勉学に励むことにあるので、 | 1 | 2 | 3 | 4 |
|--------------------------|---|---|---|---|
| 少々誘惑に負けずに授業には出席する        |   |   |   |   |
| 2) 自由時間を楽しむための方法を5つ以上知って | 1 | 2 | 3 | 4 |
| いて、多く実行している              |   |   |   |   |
| 3) 他人のことは、余り気にしないで自分の生活を | 1 | 2 | 3 | 4 |
| 大切にする方である                |   |   |   |   |
| 4) スポーツは、見て楽しむよりも実際に自分で行 | 1 | 2 | 3 | 4 |
| う方が好きである                 |   |   |   |   |
| 5) 今は苦しくても、将来のためになるのなら多く | 1 | 2 | 3 | 4 |
| のことは犠牲性に行ける              |   |   |   |   |
| 6) 流行やファッションには敏感でできるだけ情報 | 1 | 2 | 3 | 4 |
| を得るようにしている               |   |   |   |   |
| (次ページに続く)                |   |   |   |   |

(前ページより続く)

- 7) 学業の成就に今最も関心がある 1 2 3 4
- 8) 友人とのつきあいや仲間との語らいに、大学のよさを感じる 1 2 3 4
- 9) 伝統的な宗教的習慣にあまりこだわらないで生活する方がよい 1 2 3 4
- 10) 派手に目だつことよりも、地道に努力するほうが好き 1 2 3 4
- 11) 他人と違った生活をおくっている 1 2 3 4
- 12) 古いものは、長い間ずっと受け継がれてきたものなので大切にしたい 1 2 3 4
- 13) 家族と離れて生活していても、いつも家族のことを気にかけている 1 2 3 4
- 14) 自分の部屋には、センスのよいインテリアなどを置いている 1 2 3 4
- 15) 少し無理だと思われる目標をたててがんばる方である 1 2 3 4
- 16) 自分のことを考える前に他人のことを考える方だ 1 2 3 4
- 17) 同じ一生なら少し苦労しても成功者になりたい 1 2 3 4

- 18) もし体育の授業がなかったら自分から進んで体を動かすことはしない 1 2 3 4
- 19) スポーツを楽しむよりもアルバイトでお金を稼ぐ方が好き 1 2 3 4
- 20) 自分は、意志の強いどちらかという攻撃的な性格の持ち主である 1 2 3 4
- 21) 自分のやりたいことがほとんどできなくて生活がつまらない 1 2 3 4
- 22) 運動やスポーツは、仲間づくりや新しい人との出会いを与えてくれる 1 2 3 4
- 23) 酒の飲み過ぎは体に悪いので飲まない方がよい 1 2 3 4
- 24) タバコは、体に悪いので吸わない方がよい 1 2 3 4
- 25) できたらブランドものを持つたり身につけたい 1 2 3 4
- 26) 大学生で車を持つことは、贅沢である 1 2 3 4
- 27) リーダーになって苦労するよりは、のんきに人に従っている方が気楽でよい 1 2 3 4
- 28) あまり収入は多くなくてもやりがいのある仕事につきたい 1 2 3 4
- 29) 何がなんでも成績はAが取りたい 1 2 3 4
- 30) 休日などは、1日ボーとしていたい 1 2 3 4
- 31) スポーツで疲れた神経をスカッとさせる 1 2 3 4
- 32) スポーツで丈夫なからだづくりにはげんでいる 1 2 3 4
- 33) アルバイトなどでお金を貯めてパーッと使いたい 1 2 3 4
- 34) もっとやせたいと思う 1 2 3 4
- 35) 特定の異性につき合うよりは幅広く異性と交際する方がよい 1 2 3 4

II. あなたのスポーツライフについて

Q1 あなたは、以下にあげるスポーツ(正課体育におけるモデルを含む)・レジャー種目に対してどの程度関心がありますか。全ての種目についてあてはまる番号に○印を1つけて下さい。

- 1 関心がない
- 2 関心がな
- 3 きーあ
- 4 仲間が
- 5 習中級
- 6 高楽なん

- 1 関心がない
- 2 関心がな
- 3 きーあ
- 4 仲間が
- 5 習中級
- 6 高楽なん

I. ヘルス・フィットネスコース

- 1. WALKING & JOGGING 1 2 3 4 5 6
- 2. 水泳 1 2 3 4 5 6
- 3. サイクリング 1 2 3 4 5 6
- 4. エアロビクス 1 2 3 4 5 6

フットボール系エクササイズ

- 5. 体操トレーニング 1 2 3 4 5 6
- 6. ストレッチング 1 2 3 4 5 6
- 7. パワートレーニング 1 2 3 4 5 6
- 8. 筋力トレーニング 1 2 3 4 5 6
- 9. テニス 1 2 3 4 5 6
- 10. ボディビル 1 2 3 4 5 6
- 11. ヨギ 1 2 3 4 5 6

II. スポーツコース

- 1. 陸上競技 1 2 3 4 5 6
- 2. 体操競技 1 2 3 4 5 6
- 3. 水泳競技 1 2 3 4 5 6
- 4. バスケットボール 1 2 3 4 5 6
- 5. バレーボール 1 2 3 4 5 6
- 6. サッカー 1 2 3 4 5 6
- 7. ラグビー 1 2 3 4 5 6
- 8. ハンドボール 1 2 3 4 5 6

- 9. テニス 1 2 3 4 5 6
- 10. 野球 1 2 3 4 5 6
- 11. ソフトボール 1 2 3 4 5 6
- 12. ゴルフ 1 2 3 4 5 6
- 13. ボーリング 1 2 3 4 5 6
- 14. ホッケー 1 2 3 4 5 6
- 15. 硬式テニス 1 2 3 4 5 6
- 16. 軟式テニス 1 2 3 4 5 6
- 17. 卓球 1 2 3 4 5 6
- 18. バドミントン 1 2 3 4 5 6
- 19. テニス 1 2 3 4 5 6
- 20. ライフル射撃 1 2 3 4 5 6
- 21. 弓 1 2 3 4 5 6
- 22. アーチェリー 1 2 3 4 5 6
- 23. ダーツ 1 2 3 4 5 6
- 24. ヨット 1 2 3 4 5 6
- 25. ボート 1 2 3 4 5 6
- 26. ウインドサーフィン 1 2 3 4 5 6
- 27. カヌー 1 2 3 4 5 6
- 28. 遠泳 1 2 3 4 5 6
- 29. スキダイビング 1 2 3 4 5 6
- 30. サーフィン 1 2 3 4 5 6
- 31. モーターボート 1 2 3 4 5 6
- 32. スノーボード 1 2 3 4 5 6
- 33. 水上スキー 1 2 3 4 5 6
- 34. 釣り 1 2 3 4 5 6

(次ページへ続く)

(前ページより続く)

1	2	3	4	5	6	
関心が ない	関心は あつた が思は れな い	きつ くあ つた	仲間 と一 緒に たの し ま う	初級 レベ ルに た ま に あ つ て い る	中級 レベ ルに あ つ て い る	楽し んで い る 身 上 に あ つ て い る

	1	2	3	4	5	6
<u>アウトドアスポーツ</u>						
35. 登山	1	2	3	4	5	6
36. キャンプ	1	2	3	4	5	6
37. サイクリング	1	2	3	4	5	6
38. オリエンテーリング	1	2	3	4	5	6
39. 乗馬	1	2	3	4	5	6
40. スキー	1	2	3	4	5	6
41. スケート・ホッケー	1	2	3	4	5	6
42. ハイキング	1	2	3	4	5	6
43. ローターカート	1	2	3	4	5	6
44. トライアスロン	1	2	3	4	5	6
<u>格技スポーツ</u>						
45. 柔道	1	2	3	4	5	6
46. 剣道	1	2	3	4	5	6
47. 空手	1	2	3	4	5	6
48. 合気道	1	2	3	4	5	6
49. 少林寺拳法	1	2	3	4	5	6
50. 相撲	1	2	3	4	5	6
51. なぎなた	1	2	3	4	5	6
52. 古武道	1	2	3	4	5	6
53. 大極拳	1	2	3	4	5	6
54. レスリング	1	2	3	4	5	6
55. ボクシング	1	2	3	4	5	6
56. フェンシング	1	2	3	4	5	6
<u>トリススポーツ</u>						
57. フリスビー	1	2	3	4	5	6
58. ビリヤード	1	2	3	4	5	6
59. ミニゴルフ	1	2	3	4	5	6
<u>ダンススポーツ</u>						
60. ジャズダンス	1	2	3	4	5	6
61. ソーシャルダンス	1	2	3	4	5	6
62. 創作ダンス	1	2	3	4	5	6
63. ディスコダンス	1	2	3	4	5	6
64. 新体操	1	2	3	4	5	6
65. 美容体操	1	2	3	4	5	6
66. ヨガ	1	2	3	4	5	6
67. フォークダンス	1	2	3	4	5	6
68. モダンダンス	1	2	3	4	5	6
<u>モータースポーツ</u>						
69. モトクロス	1	2	3	4	5	6
70. 自動車競技	1	2	3	4	5	6
<u>スカイスポーツ</u>						
71. グライダー	1	2	3	4	5	6
72. 熱気球	1	2	3	4	5	6
73. スカイダイビング	1	2	3	4	5	6
74. パラセーリング	1	2	3	4	5	6
75. ハンググライダー	1	2	3	4	5	6
Ⅲ. レジャー						
<u>ゲーム</u>						
1. 囲碁	1	2	3	4	5	6
2. 将棋	1	2	3	4	5	6
3. マージャン	1	2	3	4	5	6
4. チェス・オセロ	1	2	3	4	5	6
5. パソコンゲーム	1	2	3	4	5	6
<u>創作ホビ</u>						
6. 刺繍・リボン・リボン・リボン	1	2	3	4	5	6
7. 染め物	1	2	3	4	5	6
8. 造花・フラワーデザイン	1	2	3	4	5	6
9. レザー・ペーパークラフト	1	2	3	4	5	6
10. 彫金・七宝	1	2	3	4	5	6

1	2	3	4	5	6	
関心が ない	関心は あつた が思は れな い	きつ くあ つた	仲間 と一 緒に たの し ま う	初級 レベ ルに た ま に あ つ て い る	中級 レベ ルに あ つ て い る	楽し んで い る 身 上 に あ つ て い る

	1	2	3	4	5	6
<u>生活芸術・生活技術</u>						
10. 華道	1	2	3	4	5	6
11. 書道	1	2	3	4	5	6
12. 茶道	1	2	3	4	5	6
13. ランづくり	1	2	3	4	5	6
14. 手芸・編み物	1	2	3	4	5	6
15. 洋裁・和裁	1	2	3	4	5	6
<u>映画・演劇・舞踏</u>						
16. ビデオ映画の制作	1	2	3	4	5	6
17. 演劇活動	1	2	3	4	5	6
18. 能・謡(けいこ、実演)	1	2	3	4	5	6
19. 日舞(けいこ、実演)	1	2	3	4	5	6
20. バレエ(けいこ、実演)	1	2	3	4	5	6
<u>音楽・声楽</u>						
21. 合唱・声楽	1	2	3	4	5	6
22. 邦楽(けいこ、実演)	1	2	3	4	5	6
<u>芸術・美術</u>						
23. 民謡(けいこ、実演)	1	2	3	4	5	6
24. 絵画をかく	1	2	3	4	5	6
25. 写真制作	1	2	3	4	5	6
26. 陶芸制作	1	2	3	4	5	6
27. 彫刻の制作	1	2	3	4	5	6
28. 和歌	1	2	3	4	5	6
29. 俳句	1	2	3	4	5	6

Q2 現在体育会やサークル等で行っているスポーツ種目はありますか。

- 1, ある(Q3に進んで下さい)  
2, ない(Q4に進んで下さい)

Q3 現在行っているスポーツ種目において次のような環境はそれぞれどのような状況にあるとお考えですか、あてはまる番号を1つ選んで○印をつけて下さい。

1	2	3	4
十分である	ほ	あ	不
る	分	ま	十
	で	り	分
	あ	分	で
	あ	分	あ
	る	で	る
		あ	な
		い	

- 1, 活動に必要な情報の充実  
2, 活動を行うための場所の確保  
3, 活動資金の確保  
4, リーダー(指導者)の確保  
5, 活動団体の組織と整理  
6, 活動を行う人材の養成

Q4 あなたにとってスポーツ活動を妨げている阻害要因となっているものは何ですか。あてはまるものすべてに○印をつけて下さい。

- 1, 時間が足りない  
2, 費用がかかりすぎる  
3, 利用できる施設が少ない  
4, 施設の利用条件が合わない  
5, 適切な情報が不足している  
6, 相手がいない  
7, 指導者がいない  
8, 腹に不安がある  
9, 興味がない  
10, 特になし  
11, 設備(シャワー等)の不備  
12, その他( )

Q5 あなたにとってスポーツ・身体活動で過ごす時間は、どのよ  
うな時間ですか。あてはまるものを1つ選んで○印をつけて下  
さい。

	あ て は ま る	や あ て は ま る	あ ま り あ て は ま ら な い	あ て は ま ら な い
1, 楽しく時のたつのを忘れることもある時間	1	2	3	4
2, くつろいだ気分になる時間	1	2	3	4
3, 知識や教養を高める時間	1	2	3	4
4, 芸術や美的関心を高める時間	1	2	3	4
5, 家族・友人・知人などと人間関係を深めたり、広めたりする時間	1	2	3	4
6, 健康や体力の増進のための時間	1	2	3	4
7, 社会や人のために役立つ時間	1	2	3	4
8, 仕事に役立つ技術や能力を磨く時間	1	2	3	4
9, 疲労をとり、身体を休める時間	1	2	3	4
10, 自然にふれる時間	1	2	3	4
11, 日常生活から解放される時間	1	2	3	4
12, 実益と収入を多くする時間	1	2	3	4
13, 勝利の喜びや達成感を味わう時間	1	2	3	4
14, 好奇心を満たす時間	1	2	3	4
15, 修行研修をつむ時間	1	2	3	4
16, ルールに従い規則正しくする時間	1	2	3	4
17, ファッションを楽しむ時間	1	2	3	4
18, 自己を表現したり个性的になれる時間	1	2	3	4

その他、何でもお書き下さい。

Q6 余暇時間の過ごしかたについて現在のあなたはどの程度満  
たされていますか。あてはまる番号に一つづつ○印をつけて下さい。

- 休息休養としての過ごし方  
(1, 十分満たされている 2, かなり満たされている  
3, あまり満たされていない 4, 全く満たされていない)
- 気晴らしとしての過ごし方  
(1, 十分満たされている 2, かなり満たされている  
3, あまり満たされていない 4, 全く満たされていない)
- 自分の能力や個性の発揮につながる過ごし方  
(1, 十分満たされている 2, かなり満たされている  
3, あまり満たされていない 4, 全く満たされていない)

III 正課体育について以下の問に答えて下さい。

Q1 本学での正課体育について以下の問に答えて下さい。あなたが今までに受講したり、受講したいと思った種目について、あてはまる欄にすべて○印をつけて下さい。

	01	02	03	04	05	06	07	08	09	10	11	12	13	14	15	16	17	18	19	20	21	22	23	24	25	26	27	28	29	30	31	32	33	34	35				
現在受講している種目																																							
受講し単位を取得した種目																																							
受講したい(しなかった)種目																																							

Q2 あなたは、大学における正課体育およびその履修制度についてどのような考えをお持ちですか。あなたの考えに最も近い番号に1つ○印をつけて下さい。

	あ ま り 思 わ な い	や や あ ま り 思 わ な い	あ ま り 思 わ な い	そ う 思 わ な い
1) 正課体育の授業は必要である。	1	2	3	4
2) 体育は健康や身体運動に関する実践知識として現代人に不可欠である。	1	2	3	4
3) 正課体育は生涯スポーツのために役にたつ。	1	2	3	4
4) 本学の正課体育の履修制度は現行のままでよい。	1	2	3	4
5) 体育の授業は4年間にわたって行うのがよい。	1	2	3	4
6) 大学での体育は4年間選択制にすべきである。	1	2	3	4

	そ う 思 う	や や あ ま り 思 わ な い	あ ま り 思 わ な い	そ う 思 わ な い
7) 4年次生の体育は廃止すべきである。	1	2	3	4
8) 3, 4年次における履修は、柔軟的、選択的にすべきである。	1	2	3	4
9) 4年次生は集中制にすべきである。	1	2	3	4
10) 3時限目は昼食後なので適当ではない。	1	2	3	4
11) 1時限目の体育はなくすべきである。	1	2	3	4
12) 遅い時間帯(4, 5時限目)にするべきである。	1	2	3	4
13) 実技の選択肢を増やすべきである(次ページへ続く)	1	2	3	4

(前ページより続く)

そ  
う  
思  
う  
や  
や  
そ  
う  
思  
う  
あ  
ま  
り  
そ  
う  
思  
わ  
な  
い  
そ  
う  
思  
わ  
な  
い

Q4 あなたは大学における正課体育のあり方について、どのような要望を持っていますか。あてはまるものに1つづつ○印をつけて下さい。

そ  
う  
思  
う  
ま  
あ  
そ  
う  
思  
う  
あ  
ま  
り  
そ  
う  
思  
わ  
な  
い

- 14) 希望した種目を履修できるようにするべきである 1 2 3 4
- 15) 体育の単位が多すぎる 1 2 3 4
- 16) 運動部、サークル活動を体育の単位にふりかえるべきである 1 2 3 4
- 17) 実技と講義は独立にした方がよい 1 2 3 4
- 18) 正課体育が選択科目になっても、履修すると思う 1 2 3 4

上記以外のことで何か意見のある方は何でもお書き下さい。

Q3 これからの正課体育では、実技に加えて、理論にも力を入れる予定です。そこであなたは、正課体育の授業の中で、次にあげるようなテーマを、講義、シンポジウム、フォーラム、トークイン、セミナー、映像等で行うことについて、どのくらい関心を持っていますか。あてはまるものに1つ○印をつけて下さい。

関  
心  
が  
あ  
る  
1 2 3 4  
関  
心  
が  
あ  
る  
あ  
ま  
り  
関  
心  
が  
あ  
る  
関  
心  
が  
あ  
る  
関  
心  
が  
あ  
る

- 1) テレビのスポーツ番組の見方 1 2 3 4
- 2) 新聞のスポーツ記事の読み方 1 2 3 4
- 3) スポーツの実際の観戦の方法 1 2 3 4
- 4) スポーツ写真の撮り方 1 2 3 4
- 5) スポーツエッセイの書き方 1 2 3 4
- 6) スポーツ・イベントのプロデュース方法 1 2 3 4
- 7) スポーツジャーナリズムの世界 1 2 3 4
- 8) スポーツと健康づくり 1 2 3 4
- 9) スポーツと栄養と健康 1 2 3 4
- 10) スポーツと体力づくり 1 2 3 4
- 11) ウィンタースポーツ(スキー、スケート等)の楽しみ方 1 2 3 4
- 12) マリンスポーツ(サーフィン、ウィンドサーフィン、スキューバダイビング等)の楽しみ方 1 2 3 4
- 13) 山岳性スポーツ(登山等)の楽しみ方 1 2 3 4
- 14) 空域性スポーツ(ハングライダー、パラグライダー、スカイダイビング熱気球等)の楽しみ方 1 2 3 4
- 15) スポーツの歴史 1 2 3 4
- 16) スポーツ用具の選定方法 1 2 3 4
- 17) スポーツを行う上での安全教育 1 2 3 4
- 18) 一流選手のコーチング 1 2 3 4
- 19) 一流選手の体験談について 1 2 3 4

上記以外のことで何か意見のある方は何でもお書き下さい。

- 1) 年間1種目を学ぶよりも、シーズンに合わせ複数種目を学びたい 1 2 3 4
- 2) 初級、中級、上級コースを設けて欲しい 1 2 3 4
- 3) 4年次生は、教育実習、就職活動、卒論などで時間をとられるので、集中を加味した柔軟な履修制度が望ましい。
  - ①学内における「短期集中授業」(実施は、土日休暇などに開設) 1 2 3 4
  - ②1限目から3限目までの自分の「空きコマ」な1日の利用による体育履修 1 2 3 4
  - ③特別開設科目による履修(公開講座形式による単位履修制度など) 1 2 3 4
- 4) 先輩、後輩と一緒に授業を受けたい 1 2 3 4
- 5) 他学群の学生と交流できる授業を受けたい 1 2 3 4
- 6) 体育専門学群の学生と一緒にプレーを楽しむことのできる授業が欲しい 1 2 3 4
- 7) いろいろな学系の教官とスポーツ交流を楽しむことのできる授業が欲しい 1 2 3 4
- 8) 多少お金はかかっても、ライセンスを取得できる授業が欲しい 1 2 3 4
- 9) 授業中に一流選手の実際のプレーを見る機会が欲しい 1 2 3 4
- 10) 生涯スポーツの理論(講義)を実技とともに学びたい 1 2 3 4
- 11) 年に何回かは、どの種目へも自由参加の授業を行って欲しい 1 2 3 4
- 12) 複数履修ができるようにして欲しい 1 2 3 4
- 13) 種目選択のための猶予期間が欲しい 1 2 3 4

上記以外のことで何か意見のある方は何でもお書き下さい。

Q5 あなたは以下にあげるような体育のコースが開設されたらどうしますか。あてはまるものを1つづつ選んでください。

- ①ヘルス、フィットネスコース…エアロビクス運動(ジョギング、水泳、エアロビクスダンス等)やフィットネス・エクササイズ(体操トレーニング、ストレッチング、筋力トレーニング等)を中心として、健康や体力を維持・増進していくことを目的とするコース
    - (1. 積極的に参加したい 2. 参加したい
    - 3. あまり参加したくない 4. 全く参加したくない)
  - ②スポーツ・ダンスコース…年間を通じて、様々なスポーツ種目を行うことにより、スポーツの楽しさや喜びを味わい、スポーツの価値を実感するコース
    - (1. 積極的に参加したい 2. 参加したい
    - 3. あまり参加したくない 4. 全く参加したくない)
  - 1) 競技スポーツ・コース(陸上競技、水泳競技、体操競技)
    - (1. 積極的に参加したい 2. 参加したい
    - 3. あまり参加したくない 4. 全く参加したくない)
- (次ページへ続く)



(前ページより続く)

- 2) 球技コース A (バスケットボール、バレーボール、サッカー、ラグビー、ハンドボール、アメリカンフットボール)  
(1. 積極的に参加したい 2. 参加したい  
3. あまり参加したくない 4. 全く参加したくない)
- 3) 球技コース B (野球、ソフトボール、ゴルフ、ホーリング、ホッケー)  
(1. 積極的に参加したい 2. 参加したい  
3. あまり参加したくない 4. 全く参加したくない)
- 4) ラケットスポーツ・コース (テニス、卓球、バドミントン、スカッシュ、ラケットボール)  
(1. 積極的に参加したい 2. 参加したい  
3. あまり参加したくない 4. 全く参加したくない)
- 5) シューティングスポーツ・コース (ライフル射撃、弓、アーチェリー、ダーツ)  
(1. 積極的に参加したい 2. 参加したい  
3. あまり参加したくない 4. 全く参加したくない)
- 6) ウォーターフロントスポーツ・コース (ヨット、ボート、ウィンドサーフィン、カヌー、遠泳、スキンドайビング)  
(1. 積極的に参加したい 2. 参加したい  
3. あまり参加したくない 4. 全く参加したくない)
- 7) アウトドアスポーツ・コース (登山、キャンプ、サイクリング、オリエンテーリング、スキー、スケート)  
(1. 積極的に参加したい 2. 参加したい  
3. あまり参加したくない 4. 全く参加したくない)
- 8) 格技スポーツ・コース (柔道、剣道、弓道、空手)  
(1. 積極的に参加したい 2. 参加したい  
3. あまり参加したくない 4. 全く参加したくない)
- 9) トリムスポーツ・コース (クロッケー、フリスビー、ビリヤード、インディアカ、ミニゴルフ等の軽スポーツ)  
(1. 積極的に参加したい 2. 参加したい  
3. あまり参加したくない 4. 全く参加したくない)
- 10) ダンス・コース (ジャズダンス、ソーシャルダンス、創作ダンス、エアロビクスダンス)  
(1. 積極的に参加したい 2. 参加したい  
3. あまり参加したくない 4. 全く参加したくない)
- ③複合コース…上記の①と②のコースの複合型  
(1. 積極的に参加したい 2. 参加したい  
3. あまり参加したくない 4. 全く参加したくない)

—ご協力ありがとうございました—

—筑波大学体育センター—