



解説

CAMPUS 「回収」事件を見る

～霧の中で「解決」された 不当な論理と行為～

「気にいらぬ」記事の 抹消をはかる

「気にいらぬ」記事の抹消をはかる。この事件は、奇妙な点が多い。まず、Camurusを「回収」された側の全代会が、この事件を「回収」された側の全代会が、この事件を「回収」された側の全代会が...

新しい 学生組織の 行方

筑波大学学生組織「クラ」副連と全代会は、二段階の組織改編を計画している。その組織改編の行方について、クラ副連と全代会の両方から話を聞いた。

「学類代表」と「委員会」 立場の重複新組織に残る

「学類代表」と「委員会」立場の重複新組織に残る。クラ副連と全代会の両方から話を聞いた。クラ副連は、学類代表と委員会の両方の立場を重複して残すことになった。

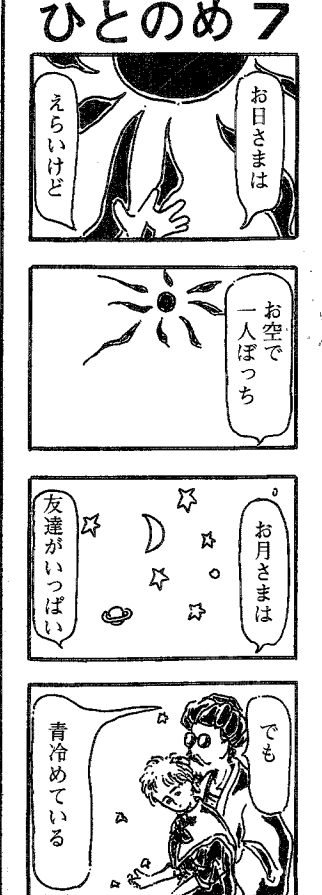

ひとのめ7 お日さまは 一人ぼっち... お月さまは 友達がいっぱい... 青冷めている

つくばの借を求めて 自動販売機

つくばの借を求めて 自動販売機。十八歳未満の自動販売機の設置を求めて、つくば市が市議会に提案した。

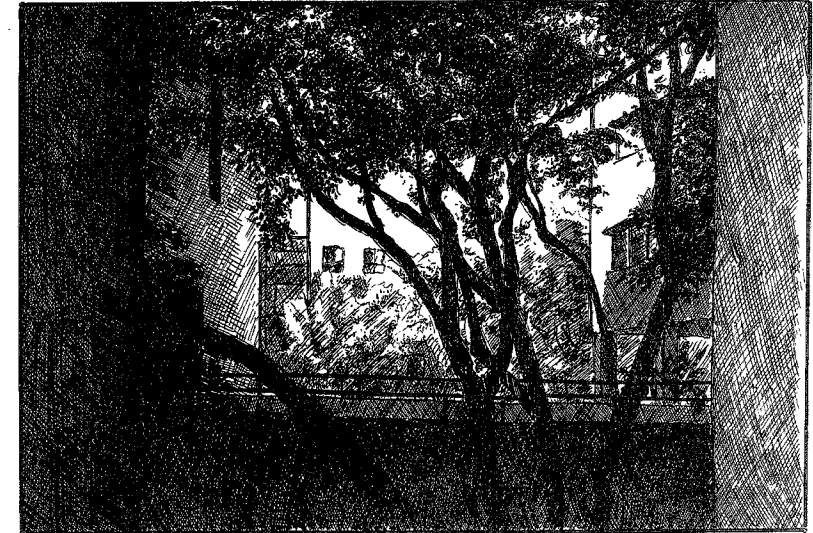

▲桜川・中黒下水処理場付近の自販機

移り変わる中身 「本」から「ビデオ」 「おもちゃ」へ

移り変わる中身 「本」から「ビデオ」 「おもちゃ」へ。つくば市にある自販機の中身が、本からビデオ、おもちゃへと変わってきた。

インフォメーション. 筑波大学言語学研究会. 日時: 十月二十一日(土)午後五時三十分開演. 場所: 筑波大学追越館共用講義室.

VIVA SPORTS. スキーグッズ・スキーウェア. 営業時間: 土・日 10:00~8:00. TEL: 0298-42-3109.

がんばれ筑波大. 夢屋. 営業時間: 昼11:00~2:30 夜6:00~11:00. TEL: 58-0668.

Salon de Adonis アドニス. 〒305 つくば市天久保3-4-8. TEL: 0298-58-3653.

居酒屋 大将. コンパ大歓迎. 月曜チューハイ半額. TEL: 52-7510.

タンドリ. 印度カレー専門店. 平日 AM11:00~PM2:00. TEL: 0298(51)5672.

トヨタレンタカー. よいクルマよいサービス. TEL: 51-0100.

松見商会. 心ふれあいを大切にする. TEL: 0298-51-1453.

CREATIVE HOUSE AKUAKU. 1979-1999. TEL: 0298-51-4147.

みやもと. コンパはおまかせ! TEL: 52-1960.

つば店. 自転車販売・修理. TEL: 0298-58-1123.

長谷川新聞舗. 新聞の御用命は... TEL: (51)0577代表.

BRIDGESTONE. 常時高速24時間緊急サービス工場. TEL: 0298-51-4144.

筑波学生教職員生協. OPEN 10:00AM~8:00PM. TEL: 0298-58-1207.

R.S. 筑波大生のための店. TEL: 0298-51-6293.

お客様第一・良心経営. 全館ビッグバーゲン開催中. 家電製品全般. 筑波電気 つくば店. TEL: 0298(69)0931.