莊園制下における耕地と農法に関する研究

研究課題番号：10610317

平成10～12年度科学研究費補助金基盤研究(C) (2)

研究成果報告書

平成13年3月

研究代表者 山本隆志
(筑波大学 歴史・人類学系)

はじめに

本研究は、荘園制下における農業の具体的あり方を、耕地の存在形態と関連させて考察することにある。水田稲作農業は気候・水系・農具が大きく規定しており、営農形態は時代により、地域により、個性的である。本研究は荘園時代の営農形態を、耕地のあり方を基軸にすえて検討しようとするものであるが、それには水田の存在形態を表現する呼称を検出する必要がある。平安時代、鎌倉時代の網羅的文書集である『平安遺文』・『鎌倉遺文』から「石田」・「川原田」・「堀田」・「沼田」・「溝田」などの水田呼称を引き出し、索引化の作業を遂行した。こうした呼称は乾田系と湿田系に分けられ、その自然的・景観的存在形態の考察に寄与できる。

また「堀上田」などは南北朝期の例ではあるが、すでに現地に則して検討・考察されているが、本研究でも現地調査を実施し、関連資料をも検討し、その耕地の存在形態の究明に努めた。耕地の存在形態は、一方で、当然ながら、適合的農具を生み出し、営農はそれらが一体となって展開している。農業史技術上著名な事例も、耕地・農法の観点からの再検討が求められよう。

研究代表者 山本隆志 (筑波大学 歴史・人類学系)

(研究協力者 山田雄司)

研究経費

平成10年度	1500千円
平成11年度	700千円
平成12年度	500千円
計	2700千円

研究発表

- 山本隆志 「書評 永原慶二著『荘園』」
 (『史学雑誌』108編9号 史学会 1999, 8, 1)
- 山本隆志 「鎌倉時代の宿と馬市・馬喰」
 (『年報日本史叢1999』筑波大学歴史・人類学系 1999, 12, 20)
- 山本隆志 「共同研究報告高橋一樹報告批判」
 (『日本史研究』453号 日本史研究会 2000, 5, 1)
- 山本隆志 「荘園制下の耕地・農法」
 (『年報日本史叢2000』筑波大学歴史・人類学系 2000, 12, 20)

口頭発表

- 山本隆志 「上野国長楽寺文書と上杉憲顕」 日本古文書学会 1999, 10, 3
- 山本隆志 「荘園制下の田地と農法」 中・近世史研究会 2000, 9, 10

出版物

- 山本隆志ら『鹿沼市史 資料編 古代・中世』(共著) 鹿沼市 1999, 3, 16
- 山本隆志ら『新編高崎市史 通史編2 中世』(共著) 高崎市 2000, 3, 31

I 平安・鎌倉時代 田畠種目データ・ベース

荘園制が社会構成を規定する軸として展開していた時代は、11世紀から14世紀と見られる。この時期、田・畠にはどのような種類があったであろうか。

こうした素朴な疑問に答える資料が現在の学界にない。そこで、この時代の網羅的史料集たる『平安遺文』・『鎌倉遺文』から、田・畠種目を表現すると見られる田・畠呼称を抜き出し、一覧表にしてみた。

ただ、この作業は困難が多く（例えば音読みにするか、訓読みにするか）、いまだ中間段階にあるが、一つの目安として、提示する。作業じたいは山田雄司氏（現在三重大学人文学部）に負うところ大であった。

また、「水田」は田一般を指すものが多いが、なかには「みずた」が含まれているはずである。この表では分別できていない。「畠地」も畠一般を指すと思うが、この表に入れてある（表として初歩的のものである）。

ただ、この表から、乾田系呼称と湿田系呼称を摘出し、考察することは可能である。湿田系呼称のうち「堀田」・「沼田」・「洪田」、乾田系では「砂田」・「川原田」については、所在する荘園現地調査と関連史料の検討を含めて、考察したので、参照されたい（山本隆志「荘園制下の耕地・農法」、『年報日本史叢2000』）。

名称	ふりがな	所在地	文書名	巻	番号	史料
間田	あいだ	山城国笠置庄	検田帳	6	2879	平
相田	あいだ	下総国	讓状	7	3223	平
青田	あおた	下総国	讓状	7	3223	平
赤木田	あかぎだ	下総国	讓状	7	3223	平
赤坂田	あかさかだ	紀伊国那賀郡	牒	3	1083	平
赤田	あかだ	下総国	讓状	7	3223	平
赤墓田	あかはかでん	河内国	資財帳	1	174	平
秋畠	あきはた	播磨国赤穂郡佐方浦	畠注文	16	12615	鎌
秋畠	あきはた	美濃国安八郡大井庄	注進状	38	29459	鎌
秋畠	あきはた		注進状	39	30554	鎌
楊田	あげた		売券	1	55	平
楊田	あげた		資財帳	1	168	平
楊田	あげた		資財帳	1	175	平
楊田	あげた	甲斐国市河庄	院領目録	2	301	平
楊田	あげた	大和国添上郡楊生郷	解	10	9918	平
阿坂田	あさかた	近江国蒲生郡土田庄	注文	1	239	平
畠畠	あさはた	豊後国大野庄	下知状	39	30246	鎌
藁田	あしだ	和泉国	流記帳	1	218	平
足田	あしだ	下総国	讓状	7	3223	平
足田	あしだ	下総国	讓状	7	3223	平
足田	あしだ		文書目録	1	84	鎌
葦原田	あしはらだ	因幡国高庭庄	預解	1	73	平
葦原田	あしはらだ	因幡国高庭庄	国司解	1	74	平
葦原田	あしはらだ	紀伊国大本庄	請文	4	1628	平
葦原田	あしはらだ	大和国	坪付帳	9	4639	平
葦原田	あしはらだ	薩摩国	支配状	9	4703	平
葦原田	あしはらだ		注進状	10	9914	平
葦原田	あしはらでん	筑前国	資財帳	1	194	平
葦原田	あしはらでん	丹波国	郷長解	1	215	平
阿自井田	あじいでん	筑前国穂浪郡高田庄	寺牒	1	250	平
麻生田	あそうだ	大和国十市郡佐位庄	牒	2	473	平
麻生田	あそうだ	紀伊国那賀郡	牒	3	1083	平
麻生畠	あそうはた	若狭国	施行状	26	19516	鎌
麻生畠	あそうはた	若狭国	去状	26	19849	鎌
アツハリタ	あつはりた	若狭国太良庄	坪付注文	26	19617	鎌
安仁田	あにた	山城国	流記帳	2	408	平
油井田	あぶらいた	下総国	讓状	7	3223	平
雨沼田	あめぬまた	武蔵国大里郡西熊谷郷	和与状	27	20574	鎌
阿毛田	あもうでん	筑前国	資財帳	1	194	平
綾田	あやだ	下総国	讓状	7	3223	平
綾田	あやだ	豊前国	解	10	5056	平
荒木田	あらかだ	紀伊国在田郡	郡司解	1	115	平
荒木田	あらかだ	近江国依智庄	検田帳	1	128	平
荒木田	あらかだ		資財帳	1	168	平
荒木田	あらかだ		資財帳	1	175	平
荒木田	あらかだ	丹波国	郷長解	1	215	平
荒木田	あらかだ	近江国蒲生郡土田庄	注文	1	239	平
荒木田	あらかだ		寺牒	1	283	平
荒木田	あらかだ	伊勢国安西郡草生庄	寺牒	4	1192	平
荒治田	あらはりた		資財帳	1	168	平
荒蒔田	あらかきた		資財帳	1	168	平
荒替畠	あれかえはた	丹波国多紀郡大山庄	注文	34	26060	鎌
荒熟田畠	あれじゆくたはた	肥前国松浦庄	下文	8	3836	平
荒熟田畠	あれじゆくたはた	長門国豊西郡内吉永別符	下文	1	4	鎌
荒田	あれた	因幡国高庭庄	預解	1	73	平
荒田	あれた		目録帳	1	165	平
荒田	あれた		資財帳	1	175	平
荒田	あれた	伊賀国名張郡	解	1	244	平
荒田	あれた	阿波国新嶋庄	東大寺符	2	325	平
荒田	あれた	因幡国高草郡高庭庄	牒	2	434	平
荒田	あれた	和泉国	国符	2	462	平
荒田	あれた	豊後国在隈郷	解	2	502	平
荒田	あれた	伊賀国名張郡	国符	3	654	平
荒田	あれた	豊後国	解	3	700	平
荒田	あれた	筑前国嘉麻郡	郡司解	3	1039	平
荒田	あれた	播磨国赤穂郡	解	3	1113	平
荒田	あれた	小泉庄	宛行状	4	1189	平

名称	ふりがな	所在地	文書名	巻	番号	史料
荒田	あれた	近江国	太政官符	4	1319	平
荒田	あれた	日向国	国符	4	1320	平
荒田	あれた	丹波国多紀郡大山庄	坪付	4	1489	平
荒田	あれた	紀伊国	官宣旨	4	1670	平
荒田	あれた	安芸国鳳早郷	郡司解	5	2103	平
荒田	あれた	美濃国茜部庄	注文	6	2645	平
荒田	あれた	若狭国	解	1	59	鎌
荒田	あれた	大和国添上郡京南庄	公文所下文	1	540	鎌
荒田	あれた	肥後国	国司庁宣	2	766	鎌
荒田	あれた	肥後国	留守所下文	2	767	鎌
荒田	あれた	美濃国可児郡明知庄	検田目録	2	886	鎌
荒田	あれた		検田目録	2	957	鎌
荒田	あれた	伊勢国度会郡湯田郷小俣	売券	8	5474	鎌
荒田	あれた	肥前国藤津郡武雄社	検注目録	8	6133	鎌
荒田	あれた	土佐国長岡郡吾橋山	寄進状	9	6411	鎌
荒田	あれた		売券	11	8197	鎌
あれた	あれた	若狭国遠敷郡太良庄	百姓申状	29	22003	鎌
荒田	あれた		売券	29	22225	鎌
荒田	あれた		充行状	31	23791	鎌
荒田	あれた	若狭国遠敷郡倉見庄	下知状	35	27425	鎌
荒田	あれた	肥後国三ヶ村	宛行状	36	27953	鎌
荒田	あれた	肥後国八千把村	宛行状	37	28752	鎌
荒田	あれた		讓状	37	28768	鎌
荒野田畠	あれのはた	周防国与田保	下文	6	4041	鎌
荒野畠	あれのはた	紀伊国名草郡和佐庄	寄進状	35	27495	鎌
荒畠	あれはた	伊賀国玉滝杣	解	3	905	平
荒畠	あれはた	紀伊国	官宣旨	4	1670	平
荒畠	あれはた	伊賀国名張郡	立券	5	2282	平
荒畠	あれはた	伊賀国名張郡	公畠取帳	5	2303	平
荒畠	あれはた	伊勢国志貴厨	内検帳	6	2710	平
荒畠	あれはた	紀伊国東村内字平林	充文	10	7515	平
荒畠	あれはた		売券	11	8045	鎌
荒畠地	あれはたち	伊賀国名張郡矢川条	売券	8	3899	平
荒治田	あれはりた		資財帳	1	175	平
荒平野畠	あれひらのはた	豊後国国崎郡田染庄	讓状	24	18745	鎌
荒蒔田	あれまきた		資財帳	1	175	平
阿波田	あわた	大和国檜牧	坪付	2	312	平
家田	いえだ	近江国依智庄	検田帳	1	128	平
家田	いえだ	近江国愛智郡大國郷	売券	1	140	平
家田	いえだ	近江国愛智郡大國郷	売券	1	147	平
家田	いえだ		売券	1	150	平
家田	いえだ	甲斐国市河庄	院領目録	2	301	平
家野畠	いへのばた	大隅国禰院北俣郷	別分注文	29	22134	鎌
家辺田	いへべでん		資財帳	1	175	平
井於田	いおた	播磨国	別当解	1	198	平
井門田	いかどた	筑前国	資財帳	1	194	平
井閑田	いかんでん	伊勢国安西郡草生庄	寺牒	4	1192	平
池上田	いけがみだ	紀伊国有田郡石垣上庄	紛失状	10	9167	平
池上田	いけがみだ	大和国広瀬郡	牒	2	444	平
池上田	いけがみだ	大和国広瀬郡広瀬庄	牒	2	473	平
池上田	いけがみだ	大和国広瀬郡	解	3	683	平
池上畠	いけがみはた	下総国	讓状	7	3223	平
池心田	いけしんでん	丹波国多紀郡	民部省符	1	77	平
池心田	いけしんでん	丹波国多紀郡大山庄	牒	2	450	平
池心田	いけしんでん	丹波国多紀郡大山庄	莊司解	2	472	平
池心田	いけしんでん	丹波国多紀郡大山庄	牒	2	485	平
池心田	いけしんでん	丹波国多紀郡大山庄	牒	2	509	平
池尻田	いけじりた	大和国広瀬郡	牒	2	444	平
池後田	いけじりだ	丹波国多紀郡	民部省符	1	77	平
池尻田	いけじりだ		資財帳	1	168	平
池尻田	いけじりだ	河内国	資財帳	1	174	平
池尻田	いけじりだ		資財帳	1	175	平
池後田	いけじりだ	丹波国多紀郡	牒	1	212	平
池後田	いけじりだ	丹波国多紀郡大山庄	国牒	1	213	平
池尻田	いけじりだ	近江国蒲生郡土田庄	注文	1	239	平
池後田	いけじりだ	筑前国穂浪郡	売券	1	246	平
池後田	いけじりだ	丹波国多紀郡大山庄	牒	2	450	平

名称	ふりがな	所在地	文書名	巻	番号	史料
池後田	いけじりだ	丹波国多紀郡大山庄	荘司解	2	472	平
池尻田	いけじりだ	大和国広瀬郡広瀬庄	牒	2	473	平
池後田	いけじりだ	丹波国多紀郡大山庄	牒	2	485	平
池尻田	いけじりだ	丹波国多紀郡大山庄	牒	2	509	平
池尻田	いけじりだ	大和国広瀬郡	解	3	683	平
池後田	いけじりだ	丹波国多紀郡大山庄	坪付	3	970	平
池尻田	いけじりだ	大和国広瀬郡	牒	3	1089	平
池尻田	いけじりだ	大和国	解	6	2794	平
池尻田	いけじりだ	下総国	讓状	7	3223	平
池田	いけだ	丹波国多紀郡大山庄	坪付	3	970	平
池田	いけだ	紀伊国隅田庄	支配注文	3	1231	鎌
池田	いけだ	肥前国石志村	讓状	3	1738	鎌
池田	いけだ	大和国高市郡飛駄庄	注進状	4	2107	鎌
池成田	いけなりた	備前国和気郡香登庄	院庁下文	1	429	鎌
石井田	いしだ	紀伊国那賀郡	牒	3	1083	平
石井田	いしだ	下総国	讓状	7	3223	平
石田	いしだ		資財帳	1	168	平
石田	いしだ		資財帳	1	175	平
石田	いしだ	筑前国	資財帳	1	194	平
石田	いしだ	丹波国多紀郡大山庄	坪付	3	970	平
石名島	いしなはた	山城国葛野郡梅津郷	寄進状	4	2540	鎌
泉田	いずみだ	河内国	資財帳	1	174	平
泉田	いずみだ	近江国蒲生郡土田庄	注文	1	239	平
井田	いだ	甲斐国市河庄	院領目録	2	301	平
いてのした田	いてのしたた	大隅国曾於郡桑東郷	注進状	15	11723	鎌
いてのした田	いてのしたた	大隅国曾於郡桑東郷	注進状	15	11723	鎌
井テ島	いてはた	大和国相楽郡	注進状	22	16747	鎌
藺田	いでん	山城国	坪付注文	8	4188	平
藺田	いでん		文書目録	1	84	鎌
藺田	いでん	山城国塩小路南朱雀東角	売券	3	1237	鎌
系田	いとだ	豊後国都甲庄	下文	7	3146	平
稲垣田	いながきでん	伊賀国	刀補解	1	286	平
稲毛田	いなげだ	下総国	讓状	7	3223	平
稲田	いなだ	山城国	資財帳	8	3817	平
稲田	いなだ		契約状	1	31	鎌
大田	いぬだ	下総国	讓状	7	3223	平
禾島	いねはた	美濃国安八郡大井庄	算用状	38	29457	鎌
井上田	いのうえでん		資財帳	1	168	平
井上田	いのうえでん		資財帳	1	175	平
伊保理田	いほりでん		資財帳	1	168	平
伊保理田	いほりでん		資財帳	1	175	平
今田	いまだ	大和国高市郡豊浦庄	検注目録	32	25043	鎌
今出小田	いまでおだ	丹波国多紀郡大山庄	牒	2	450	平
今出小田	いまでおだ	丹波国多紀郡大山庄	荘司解	2	472	平
今出口田	いまでぐちだ	丹波国多紀郡大山庄	坪付	3	970	平
今出田	いまでだ	大和国広瀬郡	牒	2	444	平
今出田	いまでだ	大和国広瀬郡広瀬庄	牒	2	473	平
今出田	いまでだ	大和国広瀬郡	解	3	683	平
今出田	いまでだ	丹波国多紀郡大山庄	坪付	3	970	平
今出田	いまでだ	大和国広瀬郡	牒	3	1089	平
今出山口田	いまでやまぐちだ	丹波国多紀郡大山庄	荘司解	2	472	平
今出山口田	いまでやまぐちだ	丹波国多紀郡大山庄	牒	2	485	平
今出山口田	いまでやまぐちだ	丹波国多紀郡大山庄	牒	2	509	平
井道田	いみちだ	下総国	讓状	7	3223	平
居美本田	いみほんでん		資財帳	1	168	平
居美本田	いみほんでん		資財帳	1	175	平
藺牟田	いむた	薩摩国伊作庄	和与状	34	26235	鎌
井面田	いめんた	薩摩国伊作庄	鎮西下知状	40	31319	鎌
いやうゑた	いやうゑた	肥後津守保	坪付	3	1327	鎌
伊夜刀田	いやとでん		資財帳	1	168	平
伊夜刀田	いやとでん		資財帳	1	175	平
入津島	いりつはた	紀伊国有田郡石垣上庄	紛失状	10	9167	平
イワシ田	いわした	紀伊国那賀郡荒川庄	支配帳	21	15753	鎌
院田	いんでん	紀伊国伊都郡畑寺	売券	4	2454	鎌
宇木田	うきた	安芸国風早郷	郡司解	5	2103	平
うき田	うきた	安芸国風早郷	立券日記	5	2104	平
浮田	うきた	安芸国高田郡	郡司解	9	4649	平

名称	ふりがな	所在地	文書名	巻	番号	史料
うけ田	うけだ	河内国大和田庄	讓状	6	3810	鎌
牛田	うしだ	下総国	讓状	7	3223	平
牛屋田	うしやた	安芸国風早郷	郡司解	5	2103	平
牛屋田	うしやた	安芸国風早郷	立券日記	5	2104	平
後田	うしろた	豊前国宇佐郡封戸郷	解	3	1366	鎌
後田	うしろた	伊賀国名張郡	下文	9	6169	鎌
後田	うしろた	伊賀国黒田庄	請取状	9	6377	鎌
碓小田	うすおだ	丹波国多紀郡大山庄	坪付	3	970	平
碓上田	うすかみだ		資財帳	1	168	平
碓上田	うすかみだ		資財帳	1	175	平
碓田	うすだ	丹波国多紀郡大山庄	坪付	3	970	平
内田	うちだ	山城国九条坊城辰巳角東繩本	売券	4	2269	鎌
内田	うちだ		讓状	4	2670	鎌
内永田	うちながた	紀伊国那賀郡	牒	3	1083	平
内島	うちはた		讓状	4	2670	鎌
宇那代田	うなしろだ	大和国山辺庄	牒	2	444	平
宇那代田	うなしろだ	大和国山辺郡山辺庄	牒	2	473	平
宇奈田	うなた	近江国蒲生郡土田庄	注文	1	239	平
馬門田	うまかどた	薩摩国伊作庄	鎮西下知状	40	31319	鎌
馬屋田	うまやでん	筑前国	資財帳	1	194	平
浦田	うらた		売券	1	247	平
浦田	うらた	筑前国穂浪郡高田庄	寺牒	1	250	平
浦田	うらた		勘文	2	571	平
うりう島	うりうはた	豊後国大分郡阿南庄松富名	実検帳	28	21544	鎌
瓜田	うりた	安芸国風早郷	郡司解	5	2103	平
瓜田	うりた	安芸国風早郷	立券日記	5	2104	平
瓜生田	うりゅうでん		資財帳	1	168	平
瓜生田	うりゅうでん	河内国	資財帳	1	174	平
瓜生田	うりゅうでん		資財帳	1	175	平
漆田	うるしだ	甲斐国市河庄	院領目録	2	301	平
漆島	うるしはた	大隅国帖佐西郷	支配注文	16	12461	鎌
熟田	うれた	越後国古志郡土井庄	施入状	1	45	平
熟田	うれた		民部省符	1	58	平
熟田	うれた		目録帳	1	165	平
熟田	うれた	筑前国	資財帳	1	194	平
熟田	うれた	尾張国	百姓等解	2	339	平
熟田	うれた	伊勢国川合庄	目録	4	1249	平
熟田	うれた		売券	7	3047	平
熟田	うれた	山城国綴喜郡	資財帳	9	4559	平
熟田	うれた	伊勢国	太政官符	9	4560	平
熟田	うれた	肥後国	国司庁宣	2	766	鎌
熟田	うれた	肥後国	留守所下文	2	767	鎌
熟田	うれた		金剛寺法会定	8	5905	鎌
熟田	うれた	播磨国飾磨郡松原	御教書	13	9679	鎌
熟田	うれた	淡路国津名郡	関東下知状	21	16399	鎌
熟田	うれた	若狭国遠敷郡太良庄	百姓等申文	29	21996	鎌
衛守田	えいしゅでん		資財帳	1	175	平
榎背田	えせだ	丹波国多紀郡大山庄	坪付	3	970	平
柄田	えだ	下総国	讓状	7	3223	平
枝田	えだだ	下総国	讓状	7	3223	平
榎木島	えのきはた	豊前国宇佐郡向野郷	申状	41	31769	鎌
榎本田	えのもとだ	近江国愛智郡	三論衆解	1	62	平
榎本田	えのもとだ		資財帳	1	168	平
榎本田	えのもとだ		資財帳	1	175	平
榎本田	えのもとだ	筑前国	資財帳	1	194	平
榎本田	えのもとだ	下総国	讓状	7	3223	平
榎灰島	えはいはた		売券	27	20672	鎌
榎灰島	えはいはた		処分状	35	27391	鎌
円田	えんだ	伊勢国多気郡	勘文	4	1410	平
円田	えんだ	伊勢国多気郡	勘文	4	1412	平
円田	えんだ	伊勢国多気郡	勘文	4	1417	平
円田	えんだ	大隅国大隅郡彌寝印	讓状	11	8425	鎌
塩田	えんでん		讓状	9	4608	平
塩田	えんでん	対馬国上県郡佐護院	裁許状	6	3779	鎌
甥田	おいだ	下総国	讓状	7	3223	平
おうひらた	おうひらた	筑前国糟屋西郷那珂西郷	坪付帳	1	253	鎌

名称	ふりがな	所在地	文書名	巻	番号	史料
大井田	おおいだ	下総国	讓状	7	3223	平
大井田	おおいだ		注進状	10	9914	平
大方田	おおかただ	下総国	讓状	7	3223	平
大窪田	おおくぼた	大隅国島津庄	注文	40	31196	鎌
大鹿塩田	おおじかえんでん	紀伊国那賀郡	牒	3	1083	平
大田	おおた	下総国	讓状	7	3223	平
大津島	おおつはた		所領注文	5	3184	鎌
大坪田	おおつぼた	下総国	讓状	7	3223	平
大手田	おおてた	筑前国早良郡比伊郷	配分状	22	16784	鎌
大島	おおはた	山城国葛野郡梅津里内	紛失状	4	2367	鎌
大島	おおはた	山城国葛野郡梅津郷	寄進状	4	2540	鎌
大島	おおはた		讓状	4	2697	鎌
大町田	おおまちだ	筑前国	資財帳	1	194	平
大道田	おおみちた	大隅国曾於郡桑東郷	注進状	15	11723	鎌
大道田	おおみちた	大隅国曾於郡桑東郷	注進状	15	11723	鎌
大山田	おおやまだ	丹波国多紀郡大山庄	牒	2	450	平
大山田	おおやまだ	丹波国多紀郡大山庄	莊司解	2	472	平
大山田	おおやまだ	丹波国多紀郡大山庄	牒	2	485	平
大山田	おおやまだ	丹波国多紀郡大山庄	坪付	3	970	平
太山田	おおやまだ	伊勢国多氣郡	寺牒	4	1187	平
大山田	おおやまだ	伊勢国多氣郡	勘文	4	1407	平
岡崎田	おかざきでん		資財帳	1	175	平
岡田	おかだ		資財帳	1	168	平
岡田	おかだ	河内国	資財帳	1	174	平
岡田	おかだ		資財帳	1	175	平
岡田	おかだ	山城国笠置庄	検田帳	6	2879	平
岡前田	おかまえだ	近江国蒲生郡土田庄	注文	1	239	平
岡本田	おかもとだ	近江国蒲生郡土田庄	注文	1	239	平
於木田	おきた	安芸国風早郷	郡司解	5	2103	平
おき田	おきた	安芸国風早郷	立券日記	5	2104	平
奥家田	おくいえだ	因幡国高草郡高庭庄	坪付	1	251	平
奥田	おくだ	山城国笠置庄	検田帳	6	2879	平
桶田	おけた		処分状	20	14986	鎌
おこひす島	おこひすはた	安芸国風早郷	郡司解	5	2103	平
おこひす島	おこひすはた	安芸国風早郷	立券日記	5	2104	平
おしき田	おしきた	肥後津守保	坪付	3	1327	鎌
押田	おしだ	安芸国風早郷	郡司解	5	2103	平
おし田	おしだ	安芸国風早郷	立券日記	5	2104	平
忍田	おしだ	下総国	讓状	7	3223	平
於支島	おしはた	下総国	讓状	7	3223	平
小田	おだ	安芸国風早郷	郡司解	5	2103	平
小田	おだ	山城国笠置庄	検田帳	6	2879	平
乙依田	おついだ	甲斐国市河庄	院領目録	2	301	平
おとた	おとた	筑前国糟屋西郷那珂西郷	坪付帳	1	253	鎌
おと田	おとた	筑前国糟屋西郷那珂西郷	坪付帳	1	254	鎌
小野田	おのだ	近江国愛智郡	三論衆解	1	62	平
小野田	おのだ	山城国笠置庄	検田帳	6	2879	平
於布支田	おふしだ	下総国	讓状	7	3223	平
於保木田	おほきだ	筑前国穂浪郡	売券	1	246	平
重井田	おもいだ	丹波国多紀郡大山庄	坪付	3	970	平
表田	おもてだ	大和国添上郡樺庄	注進状	4	2107	鎌
小山田	おやまだ	丹波国多紀郡大山庄	莊司解	2	472	平
小山田	おやまだ	伊勢国多氣郡	寺牒	4	1187	平
小山田	おやまだ	伊勢国多氣郡	勘文	4	1410	平
小山田	おやまだ	下総国	讓状	7	3223	平
オリハシ田	おりはした		売券	7	4700	鎌
温飯田	おんめした	紀伊国隅田庄	支配注文	3	1231	鎌
改河島	かいかはた	摂津国	寄進状	27	20598	鎌
垣内田	かいとだ	伊勢国安西郡草生庄	寺牒	4	1192	平
垣内田	かいとだ	大和国相楽郡	注進状	22	16747	鎌
垣内島	かいはた	大和国相楽郡	注進状	22	16747	鎌
垣内島	かいはた		讓状	93	91658	鎌
開発田	かいはつでん	備前国三野郡内野田庄	院庁下文	2	1023	鎌
開発田	かいはつでん	尼谷北隣飯坏南	売券	5	3215	鎌
開発田	かいはつでん	山城国	寄進状	30	23189	鎌
槐本田	かいほんでん	近江国愛智郡大國郷	売券	1	140	平
戒本田	かいほんでん	大和国十市郡佐位庄	牒	2	473	平

名称	ふりがな	所在地	文書名	巻	番号	史料
槐本田	かいほんでん	丹波国多紀郡大山庄	坪付	3	970	平
界本田	かいほんでん	伊勢国安西郡草生庄	寺牒	4	1192	平
塊防田	かいぼうでん	丹波国多紀郡大山庄	坪付	3	970	平
槐梨田	かいりでん		資財帳	1	168	平
槐梨田	かいりでん		資財帳	1	175	平
カウノタ	かうのた	紀伊国牟婁郡周参見庄	去文	7	4559	鎌
替渡田	かえわたりた	紀伊国伊都郡大谷村字薦園	替券	2	1118	鎌
かゝミ田	かかみた	肥後津守保	坪付	3	1327	鎌
鏡田	かがみだ	大和国宇智郡	牒	2	359	平
かきそい田	かきそいた	大隅国曾於郡桑東郷	注進状	15	11723	鎌
かきそい田	かきそいた	大隅国曾於郡桑東郷	注進状	15	11723	鎌
かき田	かきた	丹波国多紀郡大山庄	内検帳	34	26415	鎌
垣辺田	かきべた	筑前国穂浪郡	売券	1	246	平
垣依田	かきよりでん	筑前国	資財帳	1	194	平
かく田	かくた	肥後津守保	坪付	3	1327	鎌
柏原田	かしはらだ		資財帳	1	168	平
柏原田	かしはらだ	河内国	資財帳	1	174	平
柏原田	かしはらだ		資財帳	1	175	平
柏原田	かしはらだ	大和国佐位庄	牒	2	444	平
柏原田	かしはらだ	大和国十市郡佐位庄	牒	2	473	平
カシワテノ田	かしわてのた		請取状	3	1726	鎌
梶原田	かじはらだ	紀伊国在田郡	郡司解	1	115	平
加千田	かせんだ	下総国	讓状	7	3223	平
加多瀬田	かたねだ	筑前国	資財帳	1	194	平
片原田	かたはらだ	摂津国河辺郡牟山庄	売券	3	1298	鎌
片原田	かたはらだ	摂津国川辺郡牟山庄	讓状	3	1314	鎌
かたひらた	かたひらた	筑前国糟屋西郷那珂西郷	坪付帳	1	253	鎌
かたひら田	かたひらた	筑前国糟屋西郷那珂西郷	坪付帳	1	254	鎌
形見田	かたみだ	下総国	讓状	7	3223	平
かとた	かどた	豊後国大分郡阿南庄松富名	実検帳	28	21544	鎌
門田	かどた	尾張国中島郡	田帳	1	51	平
門田	かどた	因幡国高庭庄	国司解	1	74	平
門田	かどた	紀伊国在田郡	郡司解	1	115	平
門田	かどた	近江国大國郷	売券	1	117	平
門田	かどた	近江国依智庄	検田帳	1	128	平
門田	かどた	近江国愛智郡大國郷	売券	1	135	平
門田	かどた	近江国愛智郡大國郷	売券	1	140	平
門田	かどた	近江国愛智郡大國郷	売券	1	151	平
門田	かどた		資財帳	1	168	平
門田	かどた		資財帳	1	175	平
門田	かどた	筑前国	資財帳	1	194	平
門田	かどた	大和国添上郡	売券	2	361	平
門田	かどた	大和国添上郡	売券	2	422	平
門田	かどた	伊勢国安西郡草生庄	寺牒	4	1192	平
門田	かどた	大和国平群郡	解	4	1746	平
門田	かどた	大和国春日庄	売券	4	1783	平
門田	かどた	豊後国都甲庄	下文	7	3146	平
門田	かどた		寄進状	9	4556	平
門田	かどた	出羽国	源頼朝御教書	1	411	鎌
門田	かどた	備後国太田庄	申状	1	495	鎌
門田	かどた	備後国太田庄	下文	2	575	鎌
門田	かどた	紀伊国布志原	売券	4	2553	鎌
門田	かどた	紀伊国伊都郡	売券	4	2560	鎌
門田	かどた	出雲国	讓状	5	2902	鎌
門田	かどた	阿蘇国	下文	6	3755	鎌
門田	かどた	備後国世羅郡太田庄	解	7	4534	鎌
門田	かどた		充文	7	4748	鎌
門田	かどた	安芸国三入庄	配分注文	7	4849	鎌
門田	かどた	紀伊国伊都郡隅田庄則正并常重両名	寄進状	8	5998	鎌
門田	かどた	肥後国勢多村南郷	下文	9	6778	鎌
門田	かどた	日向国臼杵郡高知尾庄	下知状	11	7738	鎌
門田	かどた	大隅国曾野郡重枝名	田島注文	11	8103	鎌
門田	かどた	豊後国国東郡	坪付注文	12	8886	鎌
門田	かどた	豊後国国東郡	讓状	12	8915	鎌
門田	かどた	豊後国大野郡大野庄志賀村内近地名	讓状	12	8969	鎌

名称	ふりがな	所在地	文書名	巻	番号	史料
門田	かどた	安芸国沼田郡沼田庄	政所下文	12	9061	鎌
門田	かどた	安芸国山辺郡大麻庄	関東下知状	13	10280	鎌
門田	かどた	大和国山辺郡	売券	14	10928	鎌
門田	かどた	薩摩国谷山郡	取帳	14	10996	鎌
門田	かどた	摂津国豊島郡萱野村	寄進状	15	11131	鎌
門田	かどた		日記目録	16	11881	鎌
門田	かどた	大和国永庄内時重名	院領注文	17	12767	鎌
門田	かどた	肥後国南郷内勢多村	北条時定下文	17	13089	鎌
門田	かどた		讓状	19	14423	鎌
門田	かどた		檢注目録	20	15043	鎌
門田	かどた	豊前国下毛郡下毛庄	檢注帳	20	15079	鎌
門田	かどた	安芸国豊田郡沼田庄	関東下知状	22	16566	鎌
門田	かどた	筑前国早良郡比伊郷	配分状	22	16784	鎌
門田	かどた	出雲国	將軍家政所下文	22	16813	鎌
門田	かどた	安芸国沼田郡沼田庄	関東下知状	22	17178	鎌
門田	かどた	安芸国	寄進状	22	17315	鎌
門田	かどた	安芸国	官宣旨	26	19449	鎌
門田	かどた	薩摩国谷山郡	鎮西下知状	27	20476	鎌
門田	かどた	下総国香取社内	避状	28	21428	鎌
門田	かどた	備後国恵蘇郡地毘庄	関東下知状	34	26463	鎌
門田	かどた	越前国坂井郡坪江郷	注文	35	27355	鎌
門田	かどた	尾張国	讓状	35	27430	鎌
門田	かどた	肥前国高来郡高来西郷永吉名	檢注目録	36	27726	鎌
門田	かどた	播磨国	所領目録	38	29302	鎌
門田	かどた	安芸国安芸郡	去状	39	30556	鎌
門田	かどた	安芸国安芸郡	去状	39	30557	鎌
門田	かどた	加賀国能美郡軽海郷	注進状	39	30618	鎌
門田	かどた		讓状	40	30977	鎌
門田	かどた	豊前・豊後国	申状	42	32730	鎌
門田	かどたはた		讓状	2	803	鎌
門田島	かどたはた	備後国世羅郡太田庄	和与状	27	20808	鎌
門田島	かどたはた	備後国世羅郡太田庄	関東下知状	28	21111	鎌
門田島	かどたはた	備後国甲奴郡田総庄	和与状	29	22235	鎌
門田島	かどたはた	備後国沼隈郡長和庄	和与状	29	22236	鎌
門田島	かどたはた	山城国	讓状	91	90165	鎌
門島	かどはた	備後国太田庄	申状	1	495	鎌
門島	かどはた	安芸国三入庄	配分注文	7	4849	鎌
門島	かどはた	豊後国国東郡	讓状	12	8915	鎌
門島	かどはた	豊後国大野郡大野庄志賀村内近地名	讓状	12	8969	鎌
加沼田	かめまた	備前国上道郡金岡東庄	分田帳	37	28393	鎌
かのこた	かのこた	薩摩国入来院	檢田帳	36	27984	鎌
鎌田	かまた	因幡国高庭庄	国司解	1	74	平
鎌田	かまた	筑前国	資財帳	1	194	平
竈戸田	かまとだ	丹波国多紀郡大山庄	坪付	3	970	平
かみこうた	かみこうた	若狭国太良庄	田島注文	21	15894	鎌
上野田	かみのだ	近江国愛智郡大国郷	売券	1	147	平
上野島	かみのはた	薩摩国阿多郡益山庄	下文	92	90852	鎌
上野島	かみのはた	薩摩国阿多郡益山庄	関東御教書	93	91283	鎌
上野?田	かみのひえた	紀伊国那賀郡荒川庄	支配帳	2	659	鎌
上島田	かみはただ	大隅国鹿野院庄	注文	94	92126	鎌
上羽島	かみはねはた	若狭国遠敷郡太良庄	注文	26	20140	鎌
上葉島	かみははた	若狭国遠敷郡太良庄	百姓等申状	26	20111	鎌
カミハンタ	かみはんた	大和国十市郡西郷廿条一里十六坪	注文	24	18517	鎌
かみふくろてん	かみふくろん	肥後津守保	坪付	3	1327	鎌
上床橋田	かみゆかはしでん		資財帳	1	168	平
かみよこた	かみよこた	肥後津守保	坪付	3	1327	鎌
かやた	かやた	筑前国糟屋西郷那珂西郷	坪付帳	1	253	鎌
萱原田	かやはらた	豊前・豊後国	申状	42	32730	鎌
加利田	かりた	筑前国	資財帳	1	194	平
川合田	かわいだ	伊勢国	解	1	242	平
河上田	かわかみだ	大和国	解	8	4214	平
川所田	かわしよでん		資財帳	1	168	平
川所田	かわしよでん	河内国	資財帳	1	174	平

名称	ふりがな	所在地	文書名	巻	番号	史料
川所田	かわしよでん		資財帳	1	175	平
河田	かわだ	紀伊国那賀郡	牒	3	1083	平
皮田	かわだ	下総国	讓状	7	3223	平
川辺田	かわなべた	近江国蒲生郡土田庄	注文	1	239	平
川除田	かわのけだ	近江国蒲生郡土田庄	注文	1	239	平
川辺田	かわべた		寺牒	1	283	平
川依田	かわよりだ	筑前国	資財帳	1	194	平
川依田	かわよりだ	筑前国	資財帳	1	194	平
河依田	かわよりだ	筑前国穂浪郡	売券	1	246	平
川原田	かわらた	近江国愛智郡大国郷	売券	1	131	平
川原田	かわらた	伊賀国阿閉郡川合郷	施入状	1	148	平
川原田	かわらた	伊勢国	勘注	1	233	平
河原田	かわらた	伊勢国	勘注	1	233	平
川原田	かわらた	近江国蒲生郡土田庄	注文	1	239	平
川原田	かわらた	筑前国穂浪郡	売券	1	246	平
川原田	かわらた	大和国宇智郡	牒	2	359	平
川原田	かわらた	伊勢国大国庄	注進	4	1527	平
かはら田	かわらた	安芸国風早郷	郡司解	5	2103	平
かはら田	かわらた	安芸国風早郷	立券日記	5	2104	平
河原田	かわらた	伊賀国名張郡黒田庄	牒	5	2160	平
かわらた	かわらた	筑前国糟屋西郷那珂西郷	坪付帳	1	253	鎌
かわら田	かわらた	筑前国糟屋西郷那珂西郷	坪付帳	1	254	鎌
川良田	かわらた	薩摩国若松名内拾参町	讓状	1	279	鎌
川原田	かわらた		請取	2	1112	鎌
川原田	かわらた	摂津国河辺郡牟山庄	売券	3	1298	鎌
川原田	かわらた	摂津国川辺郡牟山庄	讓状	3	1314	鎌
かわらた	かわらた	肥後津守保	坪付	3	1327	鎌
川原田	かわらた		書状	4	1970	鎌
河原田	かわらた		讓状	7	5149	鎌
河原田	かわらた	尾張国神郷真重名	檢注状	8	5442	鎌
河原田	かわらた	相模国足柄下郡大友	坪付注文	12	8885	鎌
河原田	かわらた	日向国児湯郡平群庄	讓状	14	10391	鎌
河原田	かわらた	筑前国早良郡比伊郷	配分状	22	16784	鎌
河原田	かわらた	信濃国	関東下知状案	22	16806	鎌
河原田	かわらた	近江国	配分状	23	17613	鎌
河原田	かわらた	大隅国	注進状	23	17662	鎌
河原田	かわらた	山城国葛野郡上野庄	実檢目録	34	26030	鎌
河原田	かわらた	山城国葛野郡上野庄	讓状	34	26158	鎌
河原田	かわらた		下文	35	27245	鎌
河原田	かわらた	肥後国飽田郡鹿子木西庄	鎮西下知状	40	31272	鎌
河原田	かわらた	丹波国	讓状	94	92083	鎌
瓦谷田	かわらたにだ		注文	20	14984	鎌
瓦谷田	かわらたにだ		注文	20	14985	鎌
川原畠	かわらはた	山城国久世郡	牒	3	1083	平
河原畠	かわらはた	山城国	官宣旨	6	2959	平
川原畠	かわらはた	紀伊国那賀郡荒川庄	支配帳	2	659	鎌
瓦畠	かわらはた		讓状	27	20292	鎌
河原畠	かわらはた	山城国葛野郡上野庄	実檢目録	34	26030	鎌
河原畠	かわらはた	豊前国宇佐郡葛原郷	申状	37	28761	鎌
河原畠地	かわらはたち	肥前国	請文	39	30520	鎌
棺尾田	かんおでん	播磨国	別当解	1	198	平
千田	かんでん	大和国大田大丸	結解	3	652	平
横田	かんでん	安芸国風早郷	郡司解	5	2103	平
横田	かんでん	安芸国風早郷	立券日記	5	2104	平
柑田	かんでん	下総国	讓状	7	3223	平
間田	かんでん	大和国出雲庄	檢注目録	1	202	鎌
間田	かんでん	大和国出雲庄	坪付帳	1	203	鎌
間田	かんでん	摂津国垂水西牧榎坂郷	田畠取状	1	376	鎌
間田	かんでん	摂津国豊島郡垂水西牧穂積村	名寄帳	8	5517	鎌
間田	かんでん	摂津国垂水西穂積庄	坪付帳	8	5581	鎌
間田	かんでん	摂津国垂水西穂積庄	坪付帳	8	5582	鎌
間田	かんでん	美濃国安八郡大井庄	名寄帳	25	18855	鎌
間田	かんでん	美濃国安八郡大井庄	名寄帳	25	18856	鎌
間田	かんでん	美濃国安八郡大井庄	名寄帳	25	18857	鎌
横畠	かんはた	安芸国風早郷	郡司解	5	2103	平
横畠	かんはた	安芸国風早郷	立券日記	5	2104	平

名称	ふりがな	所在地	文書名	巻	番号	史料
姦島	かんはた	下総国	譲状	7	3223	平
額島	がくはた	豊後国国崎郡長小野	坪付注文	38	29869	鎌
叢谷田	がまたにだ	因幡国高草郡高庭庄	坪付	1	251	平
枳谷田	きたにだ	河内国	資財帳	1	174	平
北山田	きたやまだ	薩摩国谷山郡	取帳	14	10996	鎌
若田	きみた	下総国	譲状	7	3223	平
客水田	きやくすいでん	筑前国	資財帳	1	194	平
キヤウ田	きやうた		注文	35	26753	鎌
きやうれう田	きやうれうた	筑前国糟屋西郷那珂西郷	坪付帳	1	254	鎌
許夫田	きよふでん	下総国	譲状	7	3223	平
切田	きりた	大和国高市郡豊浦庄	検注目録	32	25043	鎌
切負島	きりふはた	山城国石原庄	荘司解	2	619	平
漁田	ぎよでん	和泉国日根庄	申状	19	14329	鎌
クキ田	くきた	筑前国早良郡七隈郷	配分状	22	16783	鎌
草尾田	くさおた	因幡国高庭庄	国司解	1	74	平
草田	くさた		書状	3	1275	鎌
草島	くさはた	山城国葛野郡上野庄	実検目録	34	26030	鎌
久志田	くしだ	筑前国	資財帳	1	194	平
久支戸田	くしとだ	丹波国多紀郡大山庄	坪付	3	970	平
櫛曳田	くしひきた		下文	12	8944	鎌
久住田	くすみた		注文	20	14984	鎌
久住田	くすみた		注文	20	14985	鎌
楠本田	くすもとた	大隅国	問状	19	14138	鎌
楠本田	くすもとだ	紀伊国那賀郡	牒	3	1083	平
尿田	くそた	近江国蒲生郡土田庄	注文	1	239	平
尿田	くそた	筑前国穂浪郡	売券	1	246	平
久曾田	くそた	下総国	譲状	7	3223	平
久曾田	くそた	安芸国	検注馬上帳	24	18722	鎌
久曾田	くそた	安芸国安南郡	内検帳	25	19235	鎌
久曾田	くそた	安芸国安南郡	内検帳	25	19236	鎌
口切田	くちきりた	近江国蚊野郷	売券	1	47	平
朽田	くちだ	伊勢国多気郡	勘文	4	1407	平
沓浦田	くつうらた	越前国敦賀郡葉原保	注進状	4	1945	鎌
久刀田	くとうでん	丹波国	郷長解	1	215	平
久那田	くなた	筑前国	資財帳	1	194	平
国田	くにだ	下総国	譲状	7	3223	平
国田	くにだ	下総国	譲状	7	3223	平
国手田	くにてだ	伊勢国安西郡草生庄	寺牒	4	1192	平
櫛田	くぬぎだ	大和国平群郡	注文	5	2365	平
櫛本田	くぬぎもとだ	丹波国多紀郡大山庄	坪付	3	970	平
窪井田	くぼいだ	下総国	譲状	7	3223	平
窪井島	くぼいはた	下総国	譲状	7	3223	平
窪田	くぼた	近江国愛智郡	三論衆解	1	62	平
窪田	くぼた	近江国八木郷	売券	1	87	平
窪田	くぼた	山城国	資財帳	8	3817	平
窪田	くぼた		資財帳	8	3821	平
くぼた	くぼた	肥後津守保	坪付	3	1327	鎌
窪田	くぼた	肥前国石志村	譲状	3	1738	鎌
窪田	くぼた		配分状	10	7335	鎌
窪田	くぼた		処分状	20	14986	鎌
窪田	くぼた	大和国城下郡西郷十四条二里十坪	注文	24	18517	鎌
窪田	くぼた	大和国十市郡東郷廿四条六里十二坪	注文	24	18517	鎌
窪田	くぼた	大隅国禰院北俣郷	別分注文	29	22134	鎌
窪田	くぼた	大和国添上郡	売券	92	90859	鎌
窪田	くぼた	大隅国鹿野院庄	注文	94	92126	鎌
久米北田	くめきたた	筑後国上妻郡上妻庄	政所下文	2	673	鎌
久米北田	くめきたた	筑後国上妻郡上妻庄	下文	2	681	鎌
久日本田	くめもとでん		寺牒	1	283	平
雲津田	くもつだ	近江国蒲生郡土田庄	注文	1	239	平
倉戸田	くらこた	丹波国多紀郡大山庄	坪付	3	970	平
倉見田	くらみだあ	因幡国高庭庄	国司解	1	74	平
栗下田	くりげだ	河内国	資財帳	1	174	平
栗柄田	くりすだ	近江国愛智郡	三論衆解	1	62	平
栗柄島	くりすはた	紀伊国在田郡	郡司解	1	115	平
栗背田	くりせだ	丹波国多紀郡大山庄	坪付	3	970	平

名称	ふりがな	所在地	文書名	巻	番号	史料
栗田	くりた	下総国	讓状	7	3223	平
栗前田	くりまえだ	近江国愛智郡	三論衆解	1	62	平
栗前田	くりまえだ	近江国依智庄	後田帳	1	128	平
厨田	くりやた	豊前国宇佐郡葛原郷	処分状	4	2021	鎌
黒田	くろだ	因幡国高草郡高庭庄	坪付	1	251	平
黒田	くろだ	紀伊国那賀郡荒川庄	支配帳	2	659	鎌
桑田	くわた	伊賀国名張郡黒田庄	勘文	5	2147	平
桑田	くわた		造営支配符	6	2839	平
桑田	くわた	大和国添上郡楊生郷	解	10	9918	平
桑原	くわはらだ	近江国愛智郡	三論衆解	1	62	平
桑原田	くわはらだ	因幡国高庭庄	預解	1	73	平
桑原田	くわはらだ	近江国	売券	1	114	平
桑原田	くわはらだ	近江国大国郷	売券	1	120	平
桑原田	くわはらだ	筑前国穂浪郡	売券	1	246	平
桑原田	くわはらだ	因幡国高草郡高庭庄	坪付	1	251	平
桑原田	くわはらだ	大和国	讓状	6	2859	平
桑本	くわばた	伊勢国大国庄	注進状	5	1923	平
桑本田	くわもとだ	筑前国穂浪郡	売券	1	246	平
圭田	けいでん		資財帳	1	168	平
圭田	けいでん	河内国	資財帳	1	174	平
圭田	けいでん		資財帳	1	175	平
圭田	けいでん	丹波国多紀郡大山庄	牒	2	450	平
圭田	けいでん	丹波国多紀郡大山庄	莊司解	2	472	平
傾田	けいでん	大和国山辺郡山辺庄	牒	2	473	平
圭田	けいでん	丹波国多紀郡大山庄	牒	2	485	平
圭田	けいでん	下総国	讓状	7	3223	平
毛奈田	けなた	因幡国高草郡高庭庄	坪付	1	251	平
毛野田	けのた	越前国坂井郡坪江郷	注文	35	27355	鎌
剣田	けんた	越前国坂井郡坪江郷	注文	35	27355	鎌
小麻原畠	こあさはらはた	安芸国高田郡	郡司解	9	4649	平
香田	こうだ	山城国笠置庄	検田帳	6	2879	平
香田	こうだ	山城国相楽郡	解	6	2924	平
香田	こうだ		文書目録	1	84	鎌
こう田	こうだ	若狭国遠敷郡太良庄	百姓申状	29	22003	鎌
郊田	こうでん		資財帳	1	168	平
郊田	こうでん		資財帳	1	175	平
興田	こうでん	大和国	牒	2	341	平
興田	こうでん	大和国宇智郡	牒	2	359	平
興田	こうでん	大和国宇智郡	牒	2	417	平
興田	こうでん	大和国宇智郡	牒	2	451	平
興田	こうでん	大和国宇智郡	勘注文	2	456	平
興田	こうでん	大和国宇智郡	牒	2	474	平
興田	こうでん	大和国宇智郡	牒	2	478	平
興田	こうでん	大和国宇智郡	牒	2	484	平
興田	こうでん	大和国宇智郡	牒	2	503	平
興田	こうでん	大和国宇智郡	牒	2	595	平
興田	こうでん	大和国宇智郡	牒	3	724	平
洪田	こうでん	若狭国遠敷郡太良庄	奉書	29	21998	鎌
洪田	こうでん	若狭国遠敷郡太良庄	百姓等損亡申状注記	29	21999	鎌
洪田	こうでん	若狭国遠敷郡太良庄	損亡勘状	29	22000	鎌
洪田	こうでん		定文	92	90737	鎌
荒麩田	こうはいでん	伊賀国名張郡	去文	1	276	平
荒麩田	こうはいでん	伊賀国名張郡	刀禰解	1	282	平
小縁田	こえんでん	筑前国	資財帳	1	194	平
国帖田	こくちょうでん	伊勢国多気郡	寺牒	4	1187	平
国帖田	こくちょうでん	伊勢国多気郡	勘文	4	1407	平
小坂田	こさかだ	丹波国多紀郡大山庄	牒	2	450	平
小坂田	こさかだ	丹波国多紀郡大山庄	莊司解	2	472	平
小坂田	こさかだ	丹波国多紀郡大山庄	牒	2	485	平
小坂田	こさかだ	丹波国多紀郡大山庄	牒	2	509	平
小佐田	こさだ	下総国	讓状	7	3223	平
子鹿塩田	こじかえんでん	紀伊国那賀郡	牒	3	1083	平
小総田	こそうでん	下総国	讓状	7	3223	平
古牒田	こちょうでん	下総国	讓状	7	3223	平
沽田	こでん	肥前国高来郡高来西郷永吉名	檢注目録	36	27726	鎌

名称	ふりがな	所在地	文書名	巻	番号	史料
小鳥田	ことりだ	下総国	讓状	7	3223	平
小流田	こながれた	豊後国大野郡大野庄	坪付	1	522	鎌
小治田	こはりた	大和国添上郡	施入状	5	2005	平
小林田	こばやしだ	紀伊国那賀郡	牒	3	1083	平
こひらた	こひらた	筑前国糟屋西郷那珂西郷	坪付帳	1	253	鎌
こひら田	こひらた	筑前国糟屋西郷那珂西郷	坪付帳	1	254	鎌
小深田	こふかた	安芸国	検注馬上帳	24	18722	鎌
小深田	こふかた	安芸国安南郡	内検帳	25	19235	鎌
小深田	こふかた	安芸国安南郡	内検帳	25	19236	鎌
小深田	こふかた	豊前・豊後国	申状	42	32730	鎌
狛子田	こまこだ	丹波国多紀郡大山庄	坪付	3	970	平
こまつた	こまつた	筑前国糟屋西郷那珂西郷	坪付帳	1	253	鎌
こまつた	こまつた	筑前国糟屋西郷那珂西郷	坪付帳	1	254	鎌
コミ田	こみた	大和国葛下郡廿八条卅五坪	売券	2	770	鎌
コモ田	こもた	丹波国願皇寺庄	中分目録	22	16934	鎌
こもの田	こものた	筑前国糟屋西郷那珂西郷	坪付帳	1	254	鎌
小宅山田	こやけやまだ	丹波国多紀郡大山庄	坪付	3	970	平
郷田	ごうだ	大和国	讓状	4	2480	鎌
坂合田	さかあいだ	近江国蒲生郡土田庄	注文	1	239	平
境田	さかいた	筑後国上妻郡上妻庄	政所下文	2	673	鎌
境田	さかいた	筑後国上妻郡上妻庄	下文	2	681	鎌
酒井田	さかいた	筑前国	資財帳	1	194	平
坂門田	さかかどた	大和国佐位庄	牒	2	444	平
坂門田	さかかどた	大和国十市郡佐位庄	牒	2	473	平
坂本田	さかもとた		資財帳	1	168	平
坂本田	さかもとた		資財帳	1	175	平
坂本田	さかもとた	大隅国曾於郡桑東郷	注進状	15	11723	鎌
坂本田	さかもとた	大隅国曾於郡桑東郷	注進状	15	11723	鎌
昨背田	さくせた	近江国依智庄	検田帳	1	128	平
多久万田	さくまた	筑後国上妻郡上妻庄	政所下文	2	673	鎌
迫田	さこた	下総国	讓状	7	3223	平
迫田	さこた	紀伊国	処分状	7	3407	平
迫田	さこた		注文	20	14984	鎌
迫島	さこはた	下総国	讓状	7	3223	平
佐佐前田	ささまえだ	河内国	資財帳	1	174	平
佐多田	さただ	下総国	讓状	7	3223	平
佐田	さだ	丹波国多紀郡大山庄	坪付	3	970	平
佐田	さだ	山城国笠置庄	検田帳	6	2879	平
里井田	さといだ	下総国	讓状	7	3223	平
里田	さとだ	山城国笠置庄	検田帳	6	2879	平
里田	さとだ	下総国	讓状	7	3223	平
里田	さとだ	摂津国美河原庄	検注目録	10	7263	鎌
里田	さとだ	摂津国美河原庄	検注目録	10	7264	鎌
里田	さとだ	大和国高市郡豊浦庄	検注目録	32	25043	鎌
里島	さとはた	摂津国美河原庄	検注目録	10	7263	鎌
里島	さとはた	摂津国美河原庄	検注目録	10	7264	鎌
里島	さとはた	備中国新見庄	田島漆分注文	15	11272	鎌
里島	さとはた	備中国哲多郡新見庄	作島注進状	15	11445	鎌
里島	さとはた	摂津国豊島郡美河原	目録	42	32652	鎌
里百田	さとひやくでん	筑前国	資財帳	1	194	平
里山島	さとやまはた	備中国哲多郡新見庄	奉書	38	29543	鎌
サヒ田	さひた	大和国十市郡西郷廿条一里十六坪	注文	24	18517	鎌
サヘイ田	さへいた	尾張国神郷真重名	検注状	8	5442	鎌
猿田	さるた	大和国添上郡楊生郷	解	10	9918	平
さるはミ田	さるはみた	大隅国曾於郡桑東郷	注進状	15	11723	鎌
さるはミ田	さるはみた	大隅国曾於郡桑東郷	注進状	15	11723	鎌
サワタシ田	さわたした	下総国香取社内	避状	28	21428	鎌
沢田	さわだ	下総国	讓状	7	3223	平
沢深田	さわふかだ	摂津国河辺北条山本松尾庄	寄進状	28	21481	鎌
樫本田	さわらほんでん		資財帳	1	175	平
雑田	ざつでん	甲斐国市河庄	院領目録	2	301	平
権田	しいだ	下総国	讓状	7	3223	平
しうつた	しうつた	若狭国太良庄	田島注文	21	15894	鎌
シウツタ	しうつた	若狭国太良庄	坪付注文	26	19617	鎌
敷地田	しきちた	能登国鳳至郡大屋庄	禁制	2	917	鎌
しとき田	しときた	肥後津守保	坪付	3	1327	鎌

名称	ふりがな	所在地	文書名	巻	番号	史料
篠田	しのだ	紀伊国那賀郡荒川庄	支配帳	2	659	鎌
柴折田	しばおりだ	大和国高市郡	解	3	911	平
柴田	しばた	甲斐国市河庄	院領目録	2	301	平
柴田	しばた	丹波国多紀郡大山庄	坪付	3	970	平
芝野田	しばのた		下文	9	6358	鎌
柴原田	しばはらだ	近江国愛智郡	三論衆解	1	62	平
柴原田	しばはらだ	近江国依智庄	検田帳	1	128	平
柴原田	しばはらだ		資財帳	1	168	平
柴原田	しばはらだ		資財帳	1	175	平
柴原田	しばはらだ	近江国蒲生郡土田庄	注文	1	239	平
柴本田	しばほんでん	丹波国多紀郡	民部省符	1	77	平
柴本田	しばほんでん	丹波国多紀郡大山庄	牒	2	509	平
柴本田	しばもとだ	丹波国多紀郡大山庄	荘司解	2	472	平
柴本田	しばもとだ	丹波国多紀郡大山庄	牒	2	485	平
芝床田	しばゆかだ	下総国	譲状	7	3223	平
シフミ田	しふみた	豊前国下毛郡諫山郷田口浦	譲状	13	9338	鎌
渋草田	しぶくさた		配分状	10	7335	鎌
嶋田	しまだ	安芸国鳳早郷	立券日記	5	2104	平
嶋田	しまだ	下総国	譲状	7	3223	平
嶋田	しまだ	備中国新見庄	田島漆分注文	15	11272	鎌
嶋長田	しまながた	丹波国多紀郡大山庄	坪付	3	970	平
嶋島	しまはた	紀伊国荒河庄	坪付注文	10	9134	平
嶋島	しまはた	紀伊国伊都郡渋田郷	牒	10	9235	平
下坂島	しもさかはた		注文	20	14984	鎌
しやうこう田	しやうこうた	紀伊国那賀郡荒川庄	講文	8	5784	鎌
所当田	しょうとうでん		所濟注文	1	421	鎌
庄島	しょうはた		注文	94	92012	鎌
正原田	しょうはらた	薩摩国若松名内拾参町	譲状	1	279	鎌
菫蒲田	しょうぶた	大隅国	処分状	16	12179	鎌
菫蒲田	しょうぶた	大隅国禰院北俣郷	別分注文	29	22134	鎌
菫捕田	しょうぶた	筑後国上妻郡黒木	鎮西御教書	34	26361	鎌
尻田	しりた	播磨国	別当解	1	198	平
尻田	しりた	大和国宇智郡	牒	2	359	平
尻田	しりた	大和国	牒	2	443	平
尻田	しりた	大和国宇智郡	勘注文	2	456	平
尻田	しりた		解	6	2692	平
尻富島	しりとみはた	下総国	譲状	7	3223	平
真弘田	しんこうでん	下総国	譲状	7	3223	平
真得田	しんとくでん	下総国	譲状	7	3223	平
真得田	しんとくでん	下総国	譲状	7	3223	平
術守田	じゅつもりでん		資財帳	1	168	平
常荒田	じょうこうでん	伊賀国名張郡	国符	3	654	平
常荒田	じょうこうでん	伊賀国名張郡	庁宣	3	658	平
常地田	じょうちた	紀伊国那賀郡名手大塔庄内 字中村	売券	1	132	鎌
常地田	じょうちた	紀伊国伊都郡相賀庄	売券	3	1333	鎌
常地田	じょうちた	紀伊国伊都郡内伊振村	売券	3	1347	鎌
常地田	じょうちた	紀伊国粉河寺領内東村	売券	3	1864	鎌
常地田	じょうちた	紀伊国那賀郡荒川庄	去状	5	3224	鎌
常地田	じょうちた	紀伊国那賀郡東村	売券	19	14359	鎌
常地島	じょうちはた	紀伊国那賀郡荒川庄内上林 寺角垣内	売券	1	409	鎌
常地島	じょうちはた	紀伊国那賀郡荒川庄内西境 大和殿七段島内	去状	4	2275	鎌
常地島	じょうちはた	紀伊国東村内字平林	売券	12	8963	鎌
水田	すいそうでん	伊勢国多氣郡	寺牒	4	1187	平
水葱田	すいそうでん	伊勢国多氣郡	勘文	4	1407	平
水田	すいでん	大和国	願文	1	17	平
水田	すいでん		太政官符	1	34	平
水田	すいでん	近江国愛智郡	三論衆解	1	62	平
水田	すいでん	近江国依智庄	検田帳	1	128	平
水田	すいでん	筑前国席田郡	寺牒	1	158	平
水田	すいでん	近江国愛智庄	定文	1	172	平
水田	すいでん	河内国	資財帳	1	174	平
水田	すいでん	筑前国	資財帳	1	194	平
水田	すいでん		寺用帳	1	257	平
水田	すいでん	伊勢国一志郡曾祢庄	民部省符	1	266	平

名称	ふりがな	所在地	文書名	巻	番号	史料
水田	すいでん	大和国	太政官符	2	318	平
水田	すいでん		田地目録	2	377	平
水田	すいでん	大和国	牒	2	452	平
水田	すいでん	近江国野洲郡野洲庄	官宣旨	2	491	平
水田	すいでん		解	2	606	平
水田	すいでん	大和国大田犬丸	結解	3	674	平
水田	すいでん	紀伊国	太政官符	3	675	平
水田	すいでん	大和国古市郡・石川郡	解	3	855	平
水田	すいでん		注文	3	901	平
水田	すいでん		売券	3	902	平
水田	すいでん		売券	3	903	平
水田	すいでん		売券	3	995	平
水田	すいでん		売券	3	1001	平
水田	すいでん		売券	3	1038	平
水田	すいでん	山城国久世郡	牒	3	1083	平
水田	すいでん		売券	3	1126	平
水田	すいでん	大和国広瀬北郷大田犬丸	検田帳	3	1159	平
水田	すいでん	安芸国風早郷本垣村	売券	4	1218	平
水田	すいでん	安芸国風早郷井村	売券	4	1253	平
水田	すいでん	豊後国津守郷	施入状	4	1295	平
水田	すいでん	安芸国風早郷本垣村	売券	4	1305	平
水田	すいでん	大和国添上郡北田中	検田帳	4	1530	平
水田	すいでん	伊賀国黒田庄	官勘状	4	1710	平
水田	すいでん	安芸国高田郡	解	5	1803	平
水田	すいでん	安芸国風早郷和田村	解	5	1863	平
水田	すいでん	大和国櫛庄	譲状	5	1880	平
水田	すいでん	大和国葛下郡	売券	5	1884	平
水田	すいでん	安芸国風早郷	立券日記	5	2104	平
水田	すいでん	大隅国曾於郡	寄進状	5	2205	平
水田	すいでん	大和国平群郡夜摩郷	施入状	5	2216	平
水田	すいでん	伊賀国名張郡	立券	5	2282	平
水田	すいでん	大和国城下郡東郷	寄進状	5	2370	平
水田	すいでん	大隅国曾於郡	寄進状	6	2479	平
水田	すいでん		牒	6	2519	平
水田	すいでん	大和国川上庄	譲状	6	2567	平
水田	すいでん		譲状	6	2573	平
水田	すいでん	紀伊国	売券	6	2580	平
水田	すいでん	大和国	売券	6	2606	平
水田	すいでん	大和国添上郡	売券	6	2607	平
水田	すいでん	大和国	注進状	6	2652	平
水田	すいでん	大和国添上郡	売券	6	2675	平
水田	すいでん	大和国水間杣	内検帳	6	2714	平
水田	すいでん		処分状	6	2717	平
水田	すいでん	大和国	官宣旨	6	2936	平
水田	すいでん	下野国古酒庄	文書目録	6	2975	平
水田	すいでん	大和国小東庄	坪付	6	2995	平
水田	すいでん	阿波国竹原野庄	下文	7	3268	平
水田	すいでん		売券	7	3332	平
水田	すいでん		請取状	7	3333	平
水田	すいでん	安芸国高田郡	解	7	3426	平
水田	すいでん	大和左京五条五坊	売券	7	3523	平
水田	すいでん	大和国平群郡	売券	7	3648	平
水田	すいでん		売券	7	3713	平
水田	すいでん		寄進状	8	3821	平
水田	すいでん	大和国添上郡九条七里	譲状	8	3824	平
水田	すいでん		処分状	8	3916	平
水田	すいでん	山城国相楽郡泉郷	去状	8	3934	平
水田	すいでん		渡文	8	3935	平
水田	すいでん	伊賀国黒田庄	問注記	8	3998	平
水田	すいでん	大和国	売券	8	4062	平
水田	すいでん	大和国	請取状	8	4063	平
水田	すいでん	筑前国	牒	9	4466	平
水田	すいでん		処分状	9	4668	平
水田	すいでん	大和国宇智郡	太政官符	10	4907	平
水田	すいでん	筑前国	下文	10	4954	平
水田	すいでん	山城国宇治郡	牒	10	9124	平
水田	すいでん	紀伊国有田郡石垣上庄	紛失状	10	9167	平

名称	ふりがな	所在地	文書名	巻	番号	史料
水田	すいでん	大和国城上郡十六条一里卅二坪	売券	1	28	鎌
水田	すいでん	紀伊国日高郡南部庄	院庁下文	1	160	鎌
水田	すいでん	大隅国噲於郡	去渡状	1	267	鎌
水田	すいでん	大和国添上郡河上犁谷	讓状	1	310	鎌
水田	すいでん	山城国相楽郡狛野	讓状	1	363	鎌
水田	すいでん	紀伊国伊都郡大谷村字檀上	相博状	1	374	鎌
水田	すいでん	摂津国垂水西牧榎坂郷	田畠取状	1	376	鎌
水田	すいでん		所濟注文	1	421	鎌
水田	すいでん		売券	1	450	鎌
水田	すいでん	大和国添上郡河上犁谷	讓状	1	468	鎌
水田	すいでん	大和国添下郡右京三条一坊十二坪池田南端二段	売券	1	499	鎌
水田	すいでん	山城国相楽郡泉郷内垣並里廿九坪南	寄進状	1	515	鎌
水田	すいでん	阿波国板野郡	注文	1	534	鎌
水田	すいでん	播磨国揖保郡越部浦上二郷	注文	1	534	鎌
水田	すいでん	大和国平群郡額田東郷九条三里四坪内	処分状	1	547	鎌
水田	すいでん	大和国添上郡六条四里三坪自西二段目	売券	1	569	鎌
水田	すいでん		処分状	2	634	鎌
水田	すいでん	大和国城下郡東郷十五条二里十五坪之内西畔本	売券	2	648	鎌
水田	すいでん	紀伊国伊都郡那古曾田井字寺田	売券	2	672	鎌
水田	すいでん	大和国葛上郡参拾陸条捌里拾肆坪	売券	2	768	鎌
水田	すいでん	大和国添上郡平城左京?条式坊十二坪内	売券	2	774	鎌
水田	すいでん	大和国平群郡七条二里廿二坪飽波郷	売券	2	888	鎌
水田	すいでん	大和国城上郡廿二条二里廿六坪之内	売券	2	909	鎌
水田	すいでん	大和国添上郡七条四坊十六坪丑寅角	配分状	2	938	鎌
水田	すいでん	大和国平群郡拾条九里五坪之内	売券	2	953	鎌
水田	すいでん	大和国添上郡河上宇脇田	売券	2	1038	鎌
水田	すいでん		相博状	2	1051	鎌
水田	すいでん	大和国葛上郡四十条一里廿五坪内	売券	2	1111	鎌
水田	すいでん	大和国添上郡川上内宇野依	売券	2	1131	鎌
水田	すいでん	周防国	国司庁宣	2	1161	鎌
水田	すいでん		解	3	1197	鎌
水田	すいでん	大和国山辺郡	寄進状	3	1204	鎌
水田	すいでん	大和国添上郡	寄進状	3	1208	鎌
水田	すいでん	大和国十市郡東廿二条三里卅一坪	寄進状	3	1209	鎌
水田	すいでん	摂津国河辺郡牟山庄	売券	3	1298	鎌
水田	すいでん	摂津国川辺郡牟山庄	讓状	3	1314	鎌
水田	すいでん	中村条字神井坪内	売券	3	1328	鎌
水田	すいでん	大和国平群郡飽波郷七条二里廿二坪之内	売券	3	1350	鎌
水田	すいでん	金剛峯寺庄内	売券	3	1414	鎌
水田	すいでん	金剛峯寺庄内	売券	3	1415	鎌
水田	すいでん	大和国左京五条一里四坪	売券	3	1444	鎌
水田	すいでん		売券	3	1510	鎌
水田	すいでん	大和国	処分状	3	1516	鎌
水田	すいでん	紀伊国伊都郡大谷村	相博状	3	1575	鎌
水田	すいでん	大和国山辺郡春日田居	讓状	3	1599	鎌
水田	すいでん	大和国左京五条一里四坪	去文	3	1602	鎌
水田	すいでん	大和国左京五条一里四坪	曳文	3	1608	鎌
水田	すいでん	大和国添上郡石墓下鳥羽田	売券	3	1616	鎌
水田	すいでん	大和国平群郡十条八里卅四坪之内	売券	3	1651	鎌

名称	ふりがな	所在地	文書名	巻	番号	史料
水田	すいでん	大和国添上郡京南三条三里四坪之内	売券	3	1653	鎌
水田	すいでん		請取状	3	1726	鎌
水田	すいでん	大和国山辺南郷拾貳条参里貳拾玖坪内	処分状	3	1728	鎌
水田	すいでん	大和国蓋庄	売券	3	1763	鎌
水田	すいでん	大和国平群郡?条肆里拾壹坪	売券	3	1822	鎌
水田	すいでん	大和国山辺郡牟山庄	解	3	1848	鎌
水田	すいでん	大和国添下郡右京九条二坊七坪	売券	3	1852	鎌
水田	すいでん	摂津国島下郡中条宿久村十一条二里十三坪内	売券	3	1855	鎌
水田	すいでん		請取状	4	1873	鎌
水田	すいでん	大和国	寄進状	4	1889	鎌
水田	すいでん	大和国十市郡東郷廿条四里四坪内	売券	4	1904	鎌
水田	すいでん	大和国左京四条二坊六坪	売券	4	1956	鎌
水田	すいでん	伊賀国名張郡黒田庄	紛失状	4	1957	鎌
水田	すいでん		売券	4	1992	鎌
水田	すいでん	大和国山辺郡牟山庄	解	4	2024	鎌
水田	すいでん	大和国	讓状	4	2105	鎌
水田	すいでん	大和国添上郡七条二里卅坪内	処分状	4	2126	鎌
水田	すいでん	大和国字馳上	売券	4	2127	鎌
水田	すいでん	大和国添上郡春日庄	寄進状	4	2138	鎌
水田	すいでん	大和国添上郡七条一里十二坪之内	売券	4	2145	鎌
水田	すいでん	大和国添上郡川上字大路田	田地流状	4	2169	鎌
水田	すいでん	大和国添上郡河上庄	関東御教書	4	2199	鎌
水田	すいでん	大和国高市郡北郷東廿四条二里十九坪之内	売券	4	2207	鎌
水田	すいでん	大和国添上郡河上大路	売券	4	2215	鎌
水田	すいでん	近江国蒲生郡大島郷	処分状	4	2270	鎌
水田	すいでん	大和国右京一条二坊四坪	売券	4	2273	鎌
水田	すいでん	大和国高市郡東廿四条貳里十玖坪之内	売券	4	2278	鎌
水田	すいでん	大和国山辺郡南郷拾貳条参里廿玖坪之内	売券	4	2279	鎌
水田	すいでん	薩摩国出水郡山門院内針原村	讓状	4	2294	鎌
水田	すいでん	大和国左京五条五坊七坪之内	処分状	4	2295	鎌
水田	すいでん		寄進状	4	2297	鎌
水田	すいでん		置文	4	2310	鎌
水田	すいでん		売券	4	2365	鎌
水田	すいでん	紀伊国伊都郡	寄進状	4	2388	鎌
水田	すいでん	筑後国三潯郡竹尾	曳文	4	2424	鎌
水田	すいでん	大和国字佃西畔本	売券	4	2453	鎌
水田	すいでん	大和国添上郡小楊生郷内	売券	4	2483	鎌
水田	すいでん	伊賀国名張郡黒田庄	売券	4	2555	鎌
水田	すいでん	大和国山辺郡十一条三里卅六坪内東南角	売券	4	2565	鎌
水田	すいでん	大和国添上郡河上字中津河	田地流文	4	2590	鎌
水田	すいでん	大和国添上郡河上庄字大路田	売券	4	2679	鎌
水田	すいでん	大和国十市郡東郷廿四条二里卅六坪	売券	4	2700	鎌
水田	すいでん		配分状	5	2720	鎌
水田	すいでん	大和国城下郡東郷十六条一里十三坪北畔	処分状	5	2723	鎌
水田	すいでん	大和国城下郡西郷十三条二千代里三十四坪	売券	5	2724	鎌
水田	すいでん	紀伊国伊都郡	寄進状	5	2726	鎌
水田	すいでん	大和国城下郡東郷	処分状	5	2790	鎌
水田	すいでん		売券	5	2877	鎌
水田	すいでん	大和国添上郡川上内	売券	5	2891	鎌

名称	ふりがな	所在地	文書名	巻	番号	史料
水田	すいでん	大和国添上郡和爾郷	売券	5	2897	鎌
水田	すいでん	大隅国曾野郡宣枝	売券	5	2908	鎌
水田	すいでん	紀伊国那賀郡荒川庄	売券	5	2909	鎌
水田	すいでん	紀伊国那賀郡河北山田村	売券	5	2931	鎌
水田	すいでん		処分状	5	2933	鎌
水田	すいでん		質地流券	5	2938	鎌
水田	すいでん		御物目録	5	2987	鎌
水田	すいでん	大隅国肝属郡小川院	寄進状	5	3004	鎌
水田	すいでん	大和国添上郡河上庄字大露田	売券	5	3017	鎌
水田	すいでん	大和国添上郡河上庄字大露田	売券	5	3034	鎌
水田	すいでん	大和国山辺郡十一一条三里卅一坪	売券	5	3047	鎌
水田	すいでん	大和国城下郡西郷十一一条一里十八坪之内	売券	5	3075	鎌
水田	すいでん	大和国平群郡?条肆里拾壹坪	売券	5	3192	鎌
水田	すいでん	大和国平群郡飽波郷七条二里二十二坪	売券	5	3228	鎌
水田	すいでん		寄進状	5	3262	鎌
水田	すいでん	大和国添上郡	去状	5	3277	鎌
水田	すいでん	大和国城上郡南郷廿条一里十四坪	公文所下文	5	3314	鎌
水田	すいでん	大和国平群郡?条四里拾壹坪	売券	5	3333	鎌
水田	すいでん	大和国山辺郡十壹条参里卅壹坪之内	売券	5	3347	鎌
水田	すいでん	山城国	譲状	5	3350	鎌
水田	すいでん	大和国平群郡夜摩郷拾条捌里参坪	売券	5	3357	鎌
水田	すいでん	大和国添上郡京南三条三里四坪南	相博状	5	3425	鎌
水田	すいでん	紀伊国伊都郡那古曾田井字寺田	売券	5	3433	鎌
水田	すいでん	山城国宇治郡山科里	紛失状	5	3471	鎌
水田	すいでん	山城国宇治郡山科里	売券	5	3472	鎌
水田	すいでん	大和国添上郡河上内字仲津河	売券	5	3475	鎌
水田	すいでん	大和国添上郡河上内字仲津河	施入状	5	3497	鎌
水田	すいでん		寄進状目録	5	3498	鎌
水田	すいでん	大和国犁谷	書状	5	3499	鎌
水田	すいでん	大隅国	解	5	3516	鎌
水田	すいでん	大和国添上郡長井郷東七条二里十八坪之内	売券	6	3592	鎌
水田	すいでん		売券	6	3599	鎌
水田	すいでん	大和国高市郡北郷廿伍条四里廿八坪南五段	去状	6	3601	鎌
水田	すいでん	播磨国揖保郡鵜庄	官宣旨	6	3620	鎌
水田	すいでん		売券	6	3703	鎌
水田	すいでん		沽券	6	3704	鎌
水田	すいでん	大和国添下郡舞庄	売券	6	3715	鎌
水田	すいでん	大和国十市郡東郷廿一条一里十三坪	売券	6	3719	鎌
水田	すいでん	大和国山辺郡十三条六里一坪	売券	6	3725	鎌
水田	すいでん	大和国葛下郡廿七条二里卅三坪	売券	6	3740	鎌
水田	すいでん	筑前国怡土郡内武田中三ヶ村	関東下知状	6	3751	鎌
水田	すいでん	日向国宮崎郡櫛間院	田島目録	6	3814	鎌
水田	すいでん	大和国山辺郡八条三里六坪壹町之内	売券	6	3818	鎌
水田	すいでん		売券	6	3819	鎌
水田	すいでん	大和国平群郡西郷坂門拾条拾里参拾坪	相博状	6	3836	鎌

名称	ふりがな	所在地	文書名	巻	番号	史料
水田	すいでん	大和国城下郡東郷十五条二里十五坪之内	売券	6	3934	鎌
水田	すいでん	大和国十市郡東郷二十四条二里三十六坪	売券	6	3975	鎌
水田	すいでん	山城国紀伊郡社里卅貳坪内	売券	6	4012	鎌
水田	すいでん	山城国綴喜郡飯岡庄	陳状	6	4016	鎌
水田	すいでん	大和国平群郡中蔵庄之内十条七里十九坪	関東下文	6	4055	鎌
水田	すいでん	大和国添上郡五条三里廿二坪内	宛行状	6	4061	鎌
水田	すいでん		売券	6	4083	鎌
水田	すいでん	薩摩国薩摩郡	讓状	6	4103	鎌
水田	すいでん	大和国広瀬郡久度十条寺岡一里卅五	売券	6	4109	鎌
水田	すいでん	大和国平群郡東九条五里十一坪之北繩本	処分状	6	4113	鎌
水田	すいでん	大和国葛上郡参拾陸条捌里拾肆坪	売券	6	4147	鎌
水田	すいでん		讓状	6	4151	鎌
水田	すいでん	大和国左京四条二坊六坪	讓状	6	4157	鎌
水田	すいでん	大和国添上郡左京二条三坊八坪之内	売券	6	4238	鎌
水田	すいでん	大和国左京四条三坪十坊	売券	6	4239	鎌
水田	すいでん	大和国添上郡五条三里廿二坪内	売券	6	4242	鎌
水田	すいでん	伊賀国名張郡黒田庄	相博状	6	4244	鎌
水田	すいでん	山城国乙訓郡石原方拾貳町内	売券	6	4254	鎌
水田	すいでん		去状	6	4285	鎌
水田	すいでん	大和国城下郡十三条三里十二坪之内	売券	6	4326	鎌
水田	すいでん		売券	6	4332	鎌
水田	すいでん	大和国山辺郡都介郷水涌庄	去状	6	4333	鎌
水田	すいでん	伊賀国名張郡黒田寺東辺	売券	6	4354	鎌
水田	すいでん	大和国	売券	6	4413	鎌
水田	すいでん	大和国添上郡京東?条貳里十六坪内	売券	7	4437	鎌
水田	すいでん	大和国添上郡字中津河	売券	7	4440	鎌
水田	すいでん	大和国添上郡京南五条二里卅三坪	売券	7	4529	鎌
水田	すいでん	大和国十市郡西郷廿二条二里拾坪	施入状	7	4532	鎌
水田	すいでん	大和国広瀬郡久度十条寺岡一里卅五坪	寄進状	7	4663	鎌
水田	すいでん	大和国平群郡西郷坂門拾条拾里卅坪	売券	7	4677	鎌
水田	すいでん	紀伊国伊都郡富田庄田内	売券	7	4718	鎌
水田	すいでん	大和国山辺郡十一条三里卅一坪	売券	7	4719	鎌
水田	すいでん	大隅国曾野郡須加尾条之内字石風	売券	7	4723	鎌
水田	すいでん	大隅国曾野郡中田井之内	沽券	7	4729	鎌
すいてん	すいでん		売券	7	4740	鎌
水田	すいでん	大和国山辺郡拾貳条参里廿九坪之内	讓状	7	4760	鎌
水田	すいでん		寄進状	7	4773	鎌
水田	すいでん		寄進状	7	4774	鎌
水田	すいでん		寄進状	7	4775	鎌
水田	すいでん	尾張国	検田目録	7	4883	鎌
水田	すいでん	大和国葛下郡長原庄	売券	7	4931	鎌
水田	すいでん	大和国平群郡西郷坂門	寄進状	7	5004	鎌
水田	すいでん	大和国	寄進状	7	5054	鎌
水田	すいでん	大隅国曾野郡菅生浦南陸段重枝内	寄進状	7	5096	鎌
水田	すいでん	大和国城上郡南郷貳拾条壹里拾四坪	寄進状	7	5111	鎌

名称	ふりがな	所在地	文書名	巻	番号	史料
水田	すいでん	大和国山辺郡十四条六里十九坪之内	売券	7	5114	鎌
水田	すいでん	伊賀国名張郡矢河中村新庄	去文	7	5135	鎌
水田	すいでん	大和国山辺郡十二条三里六坪	売券	7	5174	鎌
水田	すいでん	大和添上郡鳥羽田	寄進状	7	5179	鎌
水田	すいでん	大和国平群郡立野郷龍田東条拾貳里廿三坪	寄進状	7	5199	鎌
水田	すいでん	大和国平群郡飽波郷七条貳里壹坪内	売券	7	5219	鎌
水田	すいでん	大和国添下郡六条六里卅四坪壹町	売券	7	5222	鎌
水田	すいでん	大和国添上郡川上	譲状	7	5224	鎌
水田	すいでん	大和国添下郡小泉庄之内六条六里一坪	売券	7	5238	鎌
水田	すいでん	紀伊国那賀郡名手庄野上村字炭釜	売券	7	5299	鎌
水田	すいでん	薩摩国	陳状	7	5334	鎌
水田	すいでん	山城国宇治郡山科里	売券	8	5369	鎌
水田	すいでん	大和国平群郡飽波郷七条貳里拾貳坪	譲状	8	5403	鎌
水田	すいでん	信濃国小泉庄室賀郷	寄進状	8	5452	鎌
水田	すいでん	大和国山辺郡拾貳条参里廿九坪之内	売券	8	5523	鎌
水田	すいでん	大和国山辺郡十四条六里十九坪	売券	8	5524	鎌
水田	すいでん	大和国添上郡	売券	8	5532	鎌
水田	すいでん	大和国添上郡六条壹坪	寄進状	8	5547	鎌
水田	すいでん	大和国城下郡	売券	8	5552	鎌
水田	すいでん	大和国城上郡大泉庄	寄進状	8	5565	鎌
水田	すいでん	大和国平群郡内中条二里	売券	8	5568	鎌
水田	すいでん	大和国平群郡東郷十条二里十六坪内	寄進状	8	5594	鎌
水田	すいでん	大和国左京五条七坪之内	売券	8	5618	鎌
水田	すいでん	大和国添上郡川上	譲状	8	5645	鎌
水田	すいでん	大和国平群郡飽波郷?条貳里拾貳坪	売券	8	5695	鎌
水田	すいでん	紀伊国伊都郡那古曾田井	売券	8	5762	鎌
水田	すいでん		処分状	8	5778	鎌
水田	すいでん	大和国高市郡東廿五条二里十七坪	寄進状	8	5958	鎌
水田	すいでん	大和国添上郡京東?条貳里十六坪内	売券	8	5972	鎌
水田	すいでん		売券	8	5978	鎌
水田	すいでん	伊賀国名張郡黒田庄	米借状	8	6010	鎌
水田	すいでん	大和国左京四条三坊十坪	配分状	8	6047	鎌
水田	すいでん	伊賀国名張郡黒田庄	処分状	8	6144	鎌
水田	すいでん		寄進状	8	6148	鎌
水田	すいでん	大和国添上郡河上大路田	寄進状	8	6149	鎌
水田	すいでん	伊賀国名張郡黒田庄	下文	9	6168	鎌
水田	すいでん	伊賀国名張郡	売券	9	6175	鎌
水田	すいでん	大和国山辺郡長原	相博状	9	6190	鎌
水田	すいでん	薩摩国	大間帳	9	6224	鎌
水田	すいでん	大和国椎木庄	坪付状	9	6245	鎌
水田	すいでん	河内国若江郡八尾	申状	9	6256	鎌
水田	すいでん	大和国山辺郡八条五里	処分状	9	6272	鎌
水田	すいでん	伊賀国名張郡矢川条	売券	9	6275	鎌
水田	すいでん	大和国山辺郡九条五里貳坪内	売券	9	6279	鎌
水田	すいでん	紀伊国伊都郡相賀庄柏原村	相博状	9	6286	鎌
水田	すいでん	大和国十市郡高田庄	譲状	9	6291	鎌
水田	すいでん	大和国	寄進状	9	6306	鎌
水田	すいでん	大和国山辺郡乙木	請取状	9	6309	鎌
水田	すいでん	肥後国球磨郡人吉庄	注進状	9	6321	鎌
水田	すいでん	大和国添上郡七条二里廿六坪之内	売券	9	6365	鎌
水田	すいでん	大和国添下郡大泉庄	譲状	9	6392	鎌

名称	ふりがな	所在地	文書名	巻	番号	史料
水田	すいでん	大和国城下郡	売券	9	6436	鎌
水田	すいでん	大和国添上郡七条二里廿六坪	売券	9	6529	鎌
水田	すいでん	大和国十市郡東郷	譲状	9	6533	鎌
水田	すいでん	大和国城下郡伊保戸	寄進状	9	6565	鎌
水田	すいでん	伊賀国名張郡黒田庄	売券	9	6582	鎌
水田	すいでん	大和国城下郡十三条三里十二坪之内	売券	9	6631	鎌
水田	すいでん	大和国十市郡高田庄	譲状	9	6650	鎌
水田	すいでん		売券	9	6654	鎌
水田	すいでん	大和国添上郡京南三条三里四坪内	売券	9	6675	鎌
水田	すいでん		文書目録	9	6705	鎌
水田	すいでん	大和国右京陸条壹坪玖坪	寄進状	9	6726	鎌
水田	すいでん	駿河国伊賀留美郷	寄進状	9	6802	鎌
水田	すいでん	大和国平群郡十条七里	売券	9	6823	鎌
水田	すいでん		売券	9	6824	鎌
水田	すいでん	大和国葛下郡長原	相博状	9	6837	鎌
水田	すいでん	大和国左京五条二坊十貳坪	寄進状	10	7000	鎌
水田	すいでん	大和国十市郡東郷廿四条二里卅六坪	寄進状	10	7006	鎌
水田	すいでん	大和国城下郡西郷十四条二里十坪之内	寄進状	10	7007	鎌
水田	すいでん	大和国山辺郡拾貳条参里廿九坪之内	売券	10	7009	鎌
水田	すいでん		売券	10	7030	鎌
水田	すいでん	大和国平群郡飽波東郷内椎木庄為包名	寄進状	10	7031	鎌
水田	すいでん	大和国山辺郡田井庄	売券	10	7038	鎌
水田	すいでん	伊賀国名張郡黒田庄	寄進状	10	7056	鎌
水田	すいでん	大和国葛下郡長原庄	寄進状	10	7068	鎌
水田	すいでん	大和国添上郡河上	処分状	10	7146	鎌
水田	すいでん	紀伊国伊都郡	寄進状	10	7162	鎌
水田	すいでん	大和国	寄進状	10	7163	鎌
水田	すいでん	大和国高市郡東二十四条二里十九坪	譲状	10	7164	鎌
水田	すいでん		譲状	10	7165	鎌
水田	すいでん		処分状	10	7191	鎌
水田	すいでん	伊賀国名張郡矢川	寄進状	10	7207	鎌
水田	すいでん	大和国宇陀郡	流文	10	7210	鎌
水田	すいでん	大和国添上郡左京四条二坊六坪	売券	10	7214	鎌
水田	すいでん	大和国山辺郡	寄進状	10	7258	鎌
水田	すいでん	伊賀国名張郡黒田庄	世親講田目録	10	7307	鎌
水田	すいでん	伊賀国名張郡黒田庄	処分状	10	7401	鎌
水田	すいでん	大和国高市郡	売券	10	7423	鎌
水田	すいでん	大和国左京九条一坊	充行状	10	7424	鎌
水田	すいでん	大和国高市郡高殿	注進状	10	7465	鎌
水田	すいでん	大和国	寄進状	10	7475	鎌
水田	すいでん	紀伊国那賀郡荒川上野	譲状	10	7479	鎌
水田	すいでん	大和国	寄進状	10	7483	鎌
水田	すいでん	大和国高市郡東二十四条二里十九坪	売券	10	7502	鎌
水田	すいでん		売券	10	7503	鎌
水田	すいでん	大和国城下郡	寄進状	10	7523	鎌
水田	すいでん	大和国左京八条三坊六坪	処分状	10	7537	鎌
水田	すいでん	大和国添下郡京南五条四里十坪之内	処分状	10	7539	鎌
水田	すいでん		売券	10	7542	鎌
水田	すいでん	紀伊国伊都郡	売券	10	7558	鎌
水田	すいでん	大和国山辺郡十三条六里一坪	売券	10	7643	鎌
水田	すいでん		処分状	11	7701	鎌
水田	すいでん		売券	11	7706	鎌
水田	すいでん	大和国添上郡	譲状	11	7715	鎌
水田	すいでん	大和国添上郡左京四条三坊十坪	売券	11	7723	鎌

名称	ふりがな	所在地	文書名	巻	番号	史料
水田	すいでん	紀伊国那賀郡荒川庄	売券	11	7737	鎌
水田	すいでん	大隅国大隅郡	配分状	11	7744	鎌
水田	すいでん	大和国平群郡十条八里四坪	去状	11	7747	鎌
水田	すいでん	大和国高市郡	売券	11	7756	鎌
水田	すいでん		讓状	11	7771	鎌
水田	すいでん	大和国添上郡鳥羽庄	寄進状	11	7791	鎌
水田	すいでん	紀伊国那賀郡荒川庄	充文	11	7804	鎌
水田	すいでん		寄進状	11	7820	鎌
水田	すいでん	紀伊国那賀郡荒川庄	売券	11	7828	鎌
水田	すいでん	紀伊国在田郡湯浅庄	寄進状	11	7853	鎌
水田	すいでん	紀伊国那賀郡荒川庄	充文	11	7856	鎌
水田	すいでん	紀伊国那賀郡荒川庄	売券	11	7858	鎌
水田	すいでん	大和国添上郡河上古田	売券	11	7901	鎌
水田	すいでん		寄進状	11	7967	鎌
水田	すいでん	大和国平群郡飽波東郷	売券	11	7982	鎌
水田	すいでん	大和国平群郡夜摩郷十条七里卅五坪	寄進状	11	7983	鎌
水田	すいでん	大和国城下郡十三条三里卅一坪	売券	11	7988	鎌
水田	すいでん	大和国山辺郡南郷十三条五里卅一坪	売券	11	8061	鎌
水田	すいでん	大和国平群郡	売券	11	8079	鎌
水田	すいでん	大和国山辺郡北郷八条二里十三坪	売券	11	8081	鎌
水田	すいでん	紀伊国伊都郡河北那古曾村橋本	売券	11	8082	鎌
水田	すいでん	肥後国球磨郡人吉庄	政所下文	11	8145	鎌
水田	すいでん	紀伊国伊都郡河北	売券	11	8174	鎌
水田	すいでん	大和国添上郡河上古田	売券	11	8193	鎌
水田	すいでん	大和国	寄進状	11	8257	鎌
水田	すいでん	紀伊国那賀郡荒川庄	充文	11	8262	鎌
水田	すいでん	薩摩国薩摩郡入来院	国司片宣	11	8289	鎌
水田	すいでん	大和国添上郡左京三条六坪	売券	11	8312	鎌
水田	すいでん		売券	11	8313	鎌
水田	すいでん	摂津国豊島郡萱野郷	起請文	11	8354	鎌
水田	すいでん	大和国十市郡東郷十九条三里卅四坪内	寄進状	11	8361	鎌
水田	すいでん	大隅国重富名	売券	11	8362	鎌
水田	すいでん	大和国添下郡右京六条一坊十三坪之内	讓状	11	8380	鎌
水田	すいでん	大和国添上郡左京五条三坊一坪	寄進状	11	8401	鎌
水田	すいでん	大隅国大隅郡禰褒印	讓状	11	8425	鎌
水田	すいでん	大和国高市郡高殿庄	免除状	11	8439	鎌
水田	すいでん	紀伊国那賀郡荒川庄字上村畠田内	売券	11	8441	鎌
水田	すいでん	山城国	紛失状	12	8518	鎌
水田	すいでん	摂津国島下郡中条宿久村八条二里九坪内	寄進状	12	8567	鎌
水田	すいでん		讓状	12	8577	鎌
水田	すいでん	大和国添上郡河上庄	讓状	12	8625	鎌
水田	すいでん	大和国添上郡腰田尻庄	寄進状	12	8645	鎌
水田	すいでん	大和国広瀬郡大輪田郷	寄進状	12	8648	鎌
水田	すいでん	大和国左京四条二坊六坪	売券	12	8657	鎌
水田	すいでん	山城国相楽郡下泊郷	寄進状	12	8709	鎌
水田	すいでん	大和国宇陀郡室生庄	寄進状	12	8712	鎌
水田	すいでん	大和国左京三条六坪	寄進状	12	8740	鎌
水田	すいでん	大和国城下郡西郷	寄進状	12	8746	鎌
水田	すいでん	大和国添上郡藤原	寄進状	12	8764	鎌
水田	すいでん	大和国城上郡十六条一里卅二坪之内	売券	12	8792	鎌
水田	すいでん	大和国城下郡	寄進状	12	8815	鎌
水田	すいでん	大和国添上郡下河原	売券	12	8906	鎌
水田	すいでん		讓状	12	8966	鎌
水田	すいでん	山城国左京四条一坊七坪	処分状	12	8988	鎌
水田	すいでん		売券	12	8997	鎌
水田	すいでん	大隅国	寄進状	12	9002	鎌

名称	ふりがな	所在地	文書名	巻	番号	史料
水田	すいでん	大和国山辺郡十二条三里二坪之内	寄進状	12	9003	鎌
水田	すいでん	山城国相楽郡賀茂郷大柿庄大茅原里卅四坪	寄進状	12	9053	鎌
すいてん	すいでん		売券	12	9126	鎌
水田	すいでん	紀伊国伊都郡河北清水村字古川	売券	12	9198	鎌
水田	すいでん	紀伊国伊都郡河北清水村字古川	売券	12	9199	鎌
水田	すいでん	大和国平群郡蔵庄十条七里十九坪	売券	12	9232	鎌
水田	すいでん	大和国城下郡西郷拾条三里貳拾陸坪	配分状	13	9295	鎌
水田	すいでん		売券	13	9298	鎌
水田	すいでん	大和国添上郡切山庄	寄進状	13	9342	鎌
水田	すいでん	大和国高市郡高殿庄	寄進状	13	9380	鎌
水田	すいでん	大和国添上郡川上庄	売券	13	9405	鎌
水田	すいでん	大和国添上郡京南四条三里廿二坪内	売券	13	9515	鎌
水田	すいでん	大和国添上郡四条一坊七坪	売券	13	9522	鎌
水田	すいでん	紀伊国那賀郡名手庄西村之内字小田中	売券	13	9540	鎌
水田	すいでん		配分状	13	9544	鎌
水田	すいでん	大隅国曾野郡智能名字副柳	寄進状	13	9567	鎌
水田	すいでん	大和国添上郡左京八条四坊?坪内	売券	13	9571	鎌
水田	すいでん		売券	13	9667	鎌
水田	すいでん		売券	13	9704	鎌
水田	すいでん	大和国添上郡三条七里二十三坪	処分状	13	9753	鎌
水田	すいでん		充文	13	9801	鎌
水田	すいでん		充文	13	9802	鎌
水田	すいでん		充文	13	9803	鎌
水田	すいでん		売券	13	9804	鎌
水田	すいでん	大隅国大隅郡用松名	譲状	13	9835	鎌
水田	すいでん	山城国相楽郡泉郷	売券	13	9848	鎌
水田	すいでん		売券	13	9851	鎌
水田	すいでん		売券	13	9852	鎌
水田	すいでん	紀伊国那賀郡荒川庄	売券	13	9897	鎌
水田	すいでん	大和国平群郡飽波郷拾条六里貳坪	紛失状	13	10246	鎌
水田	すいでん	紀伊国伊都郡	充行状	13	10320	鎌
水田	すいでん	大和国左京四条二坊六坪	売券	14	10387	鎌
水田	すいでん	大和国添上郡七条四坊十六坪内	売券	14	10430	鎌
水田	すいでん	大和国添上郡平城左京七条二坊三坪之内	売券	14	10531	鎌
水田	すいでん	紀伊国伊都郡	売券	14	10545	鎌
水田	すいでん	大和国添上郡左京七条四坊十六坪	売券	14	10548	鎌
水田	すいでん	大和国平群郡額田部庄内東池田殿池田	売券	14	10563	鎌
水田	すいでん		目録	14	10589	鎌
水田	すいでん	紀伊国那賀郡荒川庄近遠村	寄進状	14	10606	鎌
水田	すいでん	大和国城下郡東郷十六条参里拾三坪之内	売券	14	10739	鎌
水田	すいでん	大和国	流券	14	10761	鎌
水田	すいでん	備前国御野郡津島郷楠本	売券	14	10764	鎌
水田	すいでん	伊賀国名張郡黒田庄	宛行状	14	10772	鎌
水田	すいでん	大和国添上郡力ハカミ	売券	14	10783	鎌
水田	すいでん	大和国添上郡河上	売券	14	10784	鎌
水田	すいでん	備前国津島郷楠本里卅六坪内	売券	14	10802	鎌
水田	すいでん	大和国城下郡	寄進状	14	10810	鎌
水田	すいでん	紀伊国伊都郡河北方久住村字堀越	寄進状	14	10826	鎌
水田	すいでん	大和国西京	沽券	14	10838	鎌

名称	ふりがな	所在地	文書名	巻	番号	史料
水田	すいでん	大和国山辺郡	売券	14	10890	鎌
水田	すいでん	大和国添上郡東六条二里十一坪	寄進状	14	10900	鎌
水田	すいでん		沽券	14	10904	鎌
水田	すいでん	大和国山辺郡	売券	14	10928	鎌
水田	すいでん	大和国山辺郡	売券	14	10929	鎌
水田	すいでん	大和国城下郡東郷十六条参里拾参坪	沽券	14	10930	鎌
水田	すいでん	薩摩国谷山郡	取帳	14	10996	鎌
水田	すいでん	伊賀国名張郡黒田庄	宛行状	15	11060	鎌
水田	すいでん	大和国平群郡蔵庄内十条七里十九坪	寄進状	15	11141	鎌
水田	すいでん	大和国山辺郡十三条六里一坪	寄進状	14	11150	鎌
水田	すいでん	大和国添上郡和邇郡	売券	15	11154	鎌
水田	すいでん	紀伊国伊都郡	売券	14	11155	鎌
水田	すいでん	紀伊国伊都郡西揖里村字平田	売券	15	11202	鎌
水田	すいでん	大和国平群郡飽波東郷九条五里廿三坪之内	処分状	15	11217	鎌
水田	すいでん	大和国山辺郡?治村	寄進状	15	11371	鎌
水田	すいでん	大和添上郡字田中庄	売券	15	11449	鎌
水田	すいでん	大和国城下郡西郷十一条一里十八坪之内	譲状	15	11451	鎌
水田	すいでん	紀伊国那賀郡荒川庄	売券	15	11471	鎌
水田	すいでん	紀伊国那賀郡荒川庄	売券	15	11536	鎌
水田	すいでん	紀伊国那賀郡荒川庄	売券	15	11536	鎌
水田	すいでん	大隅国曾於郡桑東郷内板越村	所領注文	15	11557	鎌
水田	すいでん		売券	15	11637	鎌
水田	すいでん		売券	15	11637	鎌
水田	すいでん		沽券	15	11699	鎌
水田	すいでん		沽券	15	11699	鎌
水田	すいでん	大和国添上郡五条四里五八九等坪内	寄進状	15	11830	鎌
水田	すいでん	大和国添上郡五条四里五八九等坪内	寄進状	15	11830	鎌
水田	すいでん	大和国高市郡廿二条二里廿二坪内	寄進状	16	11879	鎌
水田	すいでん	大和国	寄進状	16	12127	鎌
水田	すいでん	大和国添上郡京東七条二里一六坪	処分状	16	12138	鎌
水田	すいでん	大隅国	処分状	16	12179	鎌
水田	すいでん	紀伊国那珂郡名手大塔庄	寄進状	16	12316	鎌
水田	すいでん	大和国添上郡京東七条二里十六坪	売券	16	12471	鎌
水田	すいでん		寄進状	16	12586	鎌
水田	すいでん	紀伊国伊都郡内伊一	売券	16	12590	鎌
水田	すいでん	紀伊国伊都郡西伊揖里村	充行状	16	12602	鎌
水田	すいでん	紀伊国伊都郡西伊揖里村	充行状	16	12603	鎌
水田	すいでん	大和国山辺郡九条六里三坪	寄進状	16	12612	鎌
水田	すいでん	紀伊国伊都郡大藪村字院田	売券	17	12649	鎌
水田	すいでん	大隅国曾野郡二条五里	売券	17	12664	鎌
水田	すいでん	紀伊国那賀郡荒川庄	売券	17	12679	鎌
水田	すいでん	伊賀国名張郡夏見条	売券	17	12691	鎌
水田	すいでん	大和国山辺郡南郷十三条八里廿三坪内	売券	17	12726	鎌
水田	すいでん		宛行状	17	12774	鎌
水田	すいでん	大和国	寄進状	17	12892	鎌
水田	すいでん	伊賀国名張郡黒田庄	寄進状	17	12893	鎌
水田	すいでん	紀伊国伊都郡掩但馬坂手脇字榎本	寄進状	17	12934	鎌
水田	すいでん	紀伊国伊都郡	寄進状	17	12966	鎌
水田	すいでん	大和国添上郡西京字脇田	処分状	17	13086	鎌
水田	すいでん	大和国添上郡西京字脇田	処分状	17	13086	鎌
水田	すいでん	大和国	売券	17	13154	鎌
水田	すいでん	大和国	売券	17	13154	鎌

名称	ふりがな	所在地	文書名	巻	番号	史料
水田	すいでん	紀伊国伊都郡大藪村内字藤平田	売券	17	13196	鎌
水田	すいでん	紀伊国伊都郡大藪村内字藤平田	売券	17	13196	鎌
水田	すいでん	紀伊国那賀郡荒川庄上野村	宛行状	17	13208	鎌
水田	すいでん	紀伊国那賀郡荒川庄上野村	宛行状	17	13208	鎌
水田	すいでん	紀伊国	寄進状	17	13218	鎌
水田	すいでん	紀伊国	寄進状	17	13218	鎌
水田	すいでん	大和国	売券	18	13274	鎌
水田	すいでん	紀伊国那賀郡荒川庄近遠村	売券	18	13307	鎌
水田	すいでん	紀伊国伊都郡河南方	寄進状	18	13514	鎌
水田	すいでん	大和国山辺郡十二条三里四坪	相博状	18	13569	鎌
水田	すいでん	大和国十市郡西廿二条一里十九坪内	寄進状	18	13595	鎌
水田	すいでん	大和国城下郡十三条三里	売券	18	13611	鎌
水田	すいでん	紀伊国那賀郡荒川庄平野村	寄進状	18	13669	鎌
水田	すいでん		寄進状	18	13849	鎌
水田	すいでん	大和国葛下郡秋吉庄	坪付	18	13944	鎌
水田	すいでん	大和国添下郡二条二里卅二坪之内	寄進状	18	13957	鎌
水田	すいでん	大和国城下郡十三条三里	売券	18	14001	鎌
水田	すいでん	紀伊国伊都郡河北方	寄進状	19	14296	鎌
水田	すいでん	紀伊国伊都郡河北方	宛文	19	14320	鎌
水田	すいでん	伊賀国名張郡黒田庄	売券	19	14350	鎌
水田	すいでん	大和国	置文	19	14487	鎌
水田	すいでん	紀伊国伊都郡市原村	売券	19	14504	鎌
水田	すいでん	紀伊国那賀郡東村	売券	19	14508	鎌
水田	すいでん	紀伊国伊都郡	売券	19	14515	鎌
水田	すいでん		寄進状	19	14631	鎌
水田	すいでん	紀伊国伊都郡市原村	売券	19	14648	鎌
水田	すいでん		寄進状	19	14744	鎌
水田	すいでん		処分状	19	14745	鎌
水田	すいでん	紀伊国伊都郡河北方那古曾田井戸	充行状	19	14749	鎌
水田	すいでん	大和国添上郡南五条二里卅五坪内	寄進状	20	14780	鎌
水田	すいでん	紀伊国伊都郡天野郷	借家	20	14788	鎌
水田	すいでん		寄進状	20	14798	鎌
水田	すいでん		処分状	20	14804	鎌
水田	すいでん	山城国	売券	20	14877	鎌
水田	すいでん	山城国	売券	20	14878	鎌
水田	すいでん	大隅国根占郡禰寝佐汰村	下文	20	14896	鎌
水田	すいでん		譲状	20	15009	鎌
水田	すいでん		流文	20	15032	鎌
水田	すいでん	紀伊国伊都郡大藪村	売券	20	15077	鎌
水田	すいでん	大和国城下郡東郷十五條二里八坪之内	寄進状	20	15128	鎌
水田	すいでん	大和国新治庄	所当目録	20	15175	鎌
水田	すいでん	大和国平群郡七条六里十八坪内	売券	20	15394	鎌
水田	すいでん	大和国添上郡河上庄	売券	20	15598	鎌
水田	すいでん	伊賀国	注進状	20	15653	鎌
水田	すいでん	近江国	注進状	20	15660	鎌
水田	すいでん	美濃国	注進状	20	15661	鎌
水田	すいでん	下野国	注進状	20	15663	鎌
水田	すいでん	越中国	注進状	20	15667	鎌
水田	すいでん	越後国	注進状	20	15669	鎌
水田	すいでん	播磨国	注進状	20	15675	鎌
水田	すいでん	紀伊国	注進状	20	15678	鎌
水田	すいでん	阿波国	注進状	20	15679	鎌
水田	すいでん	伊予国	注進状	20	15681	鎌
水田	すいでん	大和国添上郡平城左京陸条貳坊貳坪之内	売券	21	15752	鎌
水田	すいでん	大和国添上郡河上	売券	21	15874	鎌
水田	すいでん	大和国平群郡飽波郷	売券	21	15918	鎌

名称	ふりがな	所在地	文書名	巻	番号	史料
水田	すいでん	大和国城上郡十六条一里卅二坪之内	売券	21	15941	鎌
水田	すいでん	伊賀国名張郡黒田庄	寄進状	21	15954	鎌
水田	すいでん	大和国城上郡	売券	21	16040	鎌
水田	すいでん	紀伊国伊都郡河北	寄進状	21	16209	鎌
水田	すいでん	紀伊国	寄進状	21	16236	鎌
水田	すいでん		売券	21	16239	鎌
水田	すいでん	豊前国上毛郡内成恒名	譲状	21	16253	鎌
水田	すいでん	大和国添上郡河上庄	売券	21	16301	鎌
すいでん	すいでん		寄進状	21	16369	鎌
水田	すいでん	大和国城下郡西郷十三条三里十二坪内	売券	22	16561	鎌
水田	すいでん	摂津国島下郡中条粟生村	売券	22	16652	鎌
水田	すいでん	大和国平群郡	寄進状	22	16701	鎌
水田	すいでん	薩摩国谷山郡ヤマダ	検帳	22	16742	鎌
水田	すいでん		譲状	22	16787	鎌
水田	すいでん	紀伊国那賀郡荒川庄	売券	22	16867	鎌
水田	すいでん	摂津国島下郡中条粟生村	売券	22	16870	鎌
水田	すいでん	紀伊国伊都郡大藪村	売券	22	16899	鎌
水田	すいでん		処分状	22	16966	鎌
水田	すいでん	大和国添上郡下原	売券	22	17017	鎌
水田	すいでん	薩摩国祁答院柏原	譲状	22	17139	鎌
水田	すいでん		寄進状	22	17275	鎌
水田	すいでん	大和国添上郡西京	処分状	22	17290	鎌
水田	すいでん	大和国添上郡左京伍条伍坊九坪之内	売券	23	17392	鎌
水田	すいでん		売券	23	17488	鎌
水田	すいでん	山城国	売券	23	17580	鎌
水田	すいでん	大和国添上郡平城左京七条二坊三坪之内	処分状	23	17658	鎌
水田	すいでん		譲状	23	17791	鎌
水田	すいでん	紀伊国伊都郡西伊揖里村	寄進状	23	17835	鎌
水田	すいでん		売券	23	17840	鎌
水田	すいでん	大和国	寄進状	23	17947	鎌
水田	すいでん		寄進状	23	18054	鎌
水田	すいでん		請取状	23	18080	鎌
水田	すいでん	大和国添上郡田仲之庄	売券	23	18121	鎌
水田	すいでん	大和国	寄進状	23	18139	鎌
水田	すいでん	大和国城下郡舞庄	売券	23	18141	鎌
水田	すいでん	大和国城下郡舞庄	売券	23	18142	鎌
水田	すいでん		相博状	24	18516	鎌
水田	すいでん		売券	24	18523	鎌
水田	すいでん	紀伊国伊都郡	充文	24	18534	鎌
水田	すいでん	伊賀国名張郡黒田庄	売券	24	18545	鎌
水田	すいでん	大和国磯城郡	寄進状	24	18569	鎌
水田	すいでん	大和国山辺郡	寄進状	24	18569	鎌
水田	すいでん	大和国高市郡高殿庄	寄進状	24	18688	鎌
水田	すいでん	紀伊国伊都郡	寄進状	24	18729	鎌
水田	すいでん	大和国左京三条四坊七坪之内	譲状	24	18779	鎌
水田	すいでん	紀伊国伊都郡大藪村	田地充文	24	18800	鎌
水田	すいでん	大和国高市郡廿二条二里廿二坪	寄進状	25	18923	鎌
水田	すいでん		売券	25	18981	鎌
水田	すいでん	大和国添上郡左京七条吉坊十四坪内	売券	25	19012	鎌
水田	すいでん	大和国城下郡守屋	売券	25	19020	鎌
水田	すいでん	大和国添上郡左京四条四坊四坪内	売券	25	19033	鎌
水田	すいでん	大和国城下郡森屋	請文	25	19062	鎌
水田	すいでん		売券	25	19287	鎌
水田	すいでん	紀伊国麻生津庄	施入帳	25	19316	鎌
水田	すいでん	大和国添上郡春日庄	売券	26	19444	鎌
水田	すいでん	紀伊国名草郡山口庄谷村	寄進状	26	19519	鎌
水田	すいでん		売券	26	19606	鎌
水田	すいでん	大和国添上郡右京六条吉坊肆坪	譲状	26	19643	鎌

名称	ふりがな	所在地	文書名	巻	番号	史料
水田	すいでん		売券	26	19740	鎌
水田	すいでん	紀伊国在田郡湯淺庄内多村	寄進状	26	19806	鎌
水田	すいでん	紀伊国伊都郡	充文	26	19816	鎌
水田	すいでん	大和国	田園目録	26	19893	鎌
水田	すいでん	和泉国日根郡近木郷	田園目録	26	19893	鎌
水田	すいでん	紀伊国神野庄	売券	26	19899	鎌
水田	すいでん		讓状	26	19931	鎌
水田	すいでん	大和国	寄進状	26	20001	鎌
水田	すいでん	大和国	寄進状	26	20090	鎌
水田	すいでん	大和国葛下郡	寄進状	26	20212	鎌
水田	すいでん	薩摩国	置文	26	20217	鎌
水田	すいでん		請文	27	20238	鎌
水田	すいでん	薩摩国揖宿郡原田	坪付	27	20241	鎌
水田	すいでん	薩摩国揖宿郡原田	坪付	27	20242	鎌
水田	すいでん	大隅国根占郡桑東郷	和与状	27	20272	鎌
水田	すいでん	紀伊国伊都郡河北不死原村	寄進状	27	20320	鎌
水田	すいでん	大和国添下郡右京陸条壹坊玖坪	売券	27	20403	鎌
水田	すいでん	大和国添下郡右京六条一坊十三坪之内	売券	27	20413	鎌
水田	すいでん	薩摩国谷山郡	鎮西下知状	27	20476	鎌
水田	すいでん	薩摩国谷山郡内山田	注進状	27	20783	鎌
水田	すいでん		寄進状	27	20793	鎌
水田	すいでん	紀伊国伊都郡河北	売券	27	21009	鎌
水田	すいでん	大和国山辺郡河原庄	紛失状	28	21120	鎌
水田	すいでん	紀伊国那賀郡荒川庄上田村	寄進状	28	21148	鎌
水田	すいでん	大和国	処分状	28	21263	鎌
水田	すいでん	伊賀国名張郡中村	寄進状	28	21281	鎌
水田	すいでん	山城国九条	寄進状	28	21310	鎌
水田	すいでん	大和国山辺郡十一條三里卅一坪	売券	28	21356	鎌
水田	すいでん	紀伊国伊都郡紺野村	寄進状	28	21374	鎌
水田	すいでん	大和・山城	目録	28	21566	鎌
水田	すいでん		売券	28	21697	鎌
水田	すいでん		讓状	28	21759	鎌
水田	すいでん		充行状	28	21761	鎌
水田	すいでん	伊賀国名張郡星河郷	売券	28	21770	鎌
水田	すいでん		請取状	28	21801	鎌
水田	すいでん	大和国添上郡三条四坊七坪之内	売券	28	21828	鎌
水田	すいでん	大和国添上郡辰市	供料米送状	28	21848	鎌
水田	すいでん		寄進状	29	21941	鎌
水田	すいでん		相博状	29	21959	鎌
水田	すいでん	紀伊国那賀郡真国庄	讓状	29	22015	鎌
水田	すいでん	紀伊国那賀郡真国庄	売券	29	22085	鎌
水田	すいでん	紀伊国伊都郡柏木村	売券	29	22086	鎌
水田	すいでん	大隅国曾野郡沓北名	寄進状	29	22102	鎌
水田	すいでん	紀伊国那賀郡神野庄	売券	29	22142	鎌
水田	すいでん	大和国平群郡額田東郷九条三里四坪内	讓状	29	22431	鎌
水田	すいでん	大和国平群郡飽波郷拾条六里三坪内	売券	29	22538	鎌
水田	すいでん	山城国	和与状	29	22603	鎌
水田	すいでん	紀伊国伊都郡荒川新庄	注文	29	22625	鎌
水田	すいでん	紀伊国伊都郡相賀庄	処分状	30	22674	鎌
水田	すいでん	摂津国島下郡粟生村	坪付	30	22690	鎌
水田	すいでん	紀伊国那賀郡荒川庄	売券	30	22756	鎌
水田	すいでん	紀伊国那賀郡名手庄	紛失状	30	22778	鎌
水田	すいでん	紀伊国那賀郡	売券	30	22792	鎌
水田	すいでん		売券	30	22879	鎌
水田	すいでん	紀伊国那賀郡真国庄	売券	30	22935	鎌
水田	すいでん	大和国左京六条三坊七坪	紛失状	30	22956	鎌
水田	すいでん	大和国左京四条二坊六坪	売券	30	23019	鎌
水田	すいでん	紀伊国	成敗状	30	23031	鎌
水田	すいでん	大和国添上郡若槻庄	宛行状	30	23055	鎌
水田	すいでん	紀伊国伊都郡	充文	30	23064	鎌
水田	すいでん		讓状	30	23066	鎌

名称	ふりがな	所在地	文書名	巻	番号	史料
水田	すいでん	大和国	寄進状	30	23117	鎌
水田	すいでん	大隅国曾野郡沓新名	寄進状	30	23184	鎌
水田	すいでん	大和国左京五条寺里卅六坪内	寄進状	30	23205	鎌
水田	すいでん		売券	30	23207	鎌
水田	すいでん	大和国左京四条一坊七坪	売券	30	23227	鎌
水田	すいでん	山城国鳥羽	譲状	30	23250	鎌
水田	すいでん	伊賀国名張郡名張郷	売券	30	23263	鎌
水田	すいでん		申状	30	23279	鎌
水田	すいでん	大和国山辺郡笠間	処分状	30	23280	鎌
水田	すいでん	紀伊国那賀郡真国庄	売券	30	23301	鎌
水田	すいでん		令旨	30	23400	鎌
水田	すいでん	大隅国權褒南俣	名寄帳	30	23420	鎌
水田	すいでん	大和国添上郡左京七条一坊十四坪内	売券	31	23485	鎌
水田	すいでん		寄進状B	31	23645	鎌
水田	すいでん	山城国	寄進状	31	23645	鎌
水田	すいでん		売券	31	23660	鎌
水田	すいでん	紀伊国那賀郡名手庄	充文	31	23728	鎌
水田	すいでん	薩摩国宮里郷	書下	31	23781	鎌
水田	すいでん	山城国	寄進状	31	23886	鎌
水田	すいでん	山城国	寄進状	31	23887	鎌
水田	すいでん	山城国	寄進状	31	23891	鎌
水田	すいでん	伊賀国名張郡	売券	31	23898	鎌
水田	すいでん	大和国添上郡左京六条三坊	売券	31	23925	鎌
水田	すいでん	伊賀国名張郡黒田庄	売券	31	23949	鎌
水田	すいでん	伊賀国名張郡黒田庄	売券	31	23949	鎌
水田	すいでん	紀伊国那賀郡荒川庄	売券	31	23964	鎌
水田	すいでん	紀伊国那賀郡荒川庄	売券	31	23964	鎌
水田	すいでん		請取状	31	23971	鎌
水田	すいでん		請取状	31	23971	鎌
水田	すいでん	山城国紀伊郡幢里	売券	31	23976	鎌
水田	すいでん		院宣	31	24010	鎌
水田	すいでん	伊賀国名張郡矢河条	売券	31	24012	鎌
水田	すいでん	伊賀国名張郡矢河条	売券	31	24012	鎌
水田	すいでん		令旨	31	24015	鎌
水田	すいでん	大和国添上郡京東七条二里十六坪	売券	31	24020	鎌
水田	すいでん	大和国添上郡京東七条二里十六坪	売券	31	24020	鎌
水田	すいでん		東寺長者御教書	31	24048	鎌
水田	すいでん		書状	31	24068	鎌
水田	すいでん		書状	31	24068	鎌
水田	すいでん	山城国	院宣	31	24072	鎌
水田	すいでん	山城国	院宣	31	24072	鎌
水田	すいでん	伊賀国名張郡星河郷	売券	31	24238	鎌
水田	すいでん	伊賀国名張郡星河郷	売券	31	24238	鎌
水田	すいでん	紀伊国那賀郡荒川庄	寄進状	32	24317	鎌
水田	すいでん		書状	32	24446	鎌
水田	すいでん	山城国東九条	寄進状	32	24529	鎌
水田	すいでん	山城国東九条	請文	32	24530	鎌
水田	すいでん	尾張國中島郡	寄進状	32	24555	鎌
水田	すいでん	薩摩国	譲状	32	24568	鎌
水田	すいでん	紀伊国伊都郡	売券	32	24580	鎌
水田	すいでん	大和国笠間庄	売券	32	24700	鎌
水田	すいでん	大和国添上郡四条三坊十坪	売券	32	24702	鎌
水田	すいでん	備前国上道郡上道郷	寄進状	32	24707	鎌
水田	すいでん	薩摩国島津庄	売券	32	24866	鎌
水田	すいでん	大和国添上郡七条四坊十六坪内	売券	32	25027	鎌
水田	すいでん	紀伊国名手庄江河村	寄進状	32	25091	鎌
水田	すいでん	大和国七条	寄進状	33	25374	鎌
水田	すいでん	大和国城上郡東郷十九条三里十四坪	寄進状	33	25376	鎌
水田	すいでん	紀伊国那賀郡荒川庄	充文	33	25428	鎌
水田	すいでん	紀伊国伊都郡天野郷	売券	33	25434	鎌

名称	ふりがな	所在地	文書名	巻	番号	史料
水田	すいでん	山城国乙訓郡菱河庄	寄進状	33	25481	鎌
水田	すいでん	山城国乙訓郡菱河庄	請文	33	25482	鎌
水田	すいでん	大和国添上郡左京七条一坊十四坪	充行状	33	25764	鎌
水田	すいでん	薩摩国高城郡吉枝名	避状	33	25765	鎌
水田	すいでん	大和国左京六条三坊	処分状	33	25801	鎌
水田	すいでん	紀伊国伊都郡山田庄	売券	34	25805	鎌
水田	すいでん	紀伊国那賀郡荒川庄	売券	34	25883	鎌
水田	すいでん	紀伊国伊都郡	充文	34	25927	鎌
水田	すいでん	紀伊国伊都郡	売券	34	26024	鎌
水田	すいでん	紀伊国伊都郡	売券	34	26085	鎌
水田	すいでん	紀伊国那賀郡真国庄	売券	34	26119	鎌
水田	すいでん	大和国添上郡	寄進状	34	26151	鎌
水田	すいでん	大和国添上郡	売券	34	26156	鎌
水田	すいでん	紀伊国那賀郡荒川	寄進状	34	26177	鎌
水田	すいでん		讓状	34	26250	鎌
水田	すいでん	大和国	売券	34	26296	鎌
水田	すいでん	薩摩国薩摩郡成枝名	鎮西下知状	34	26367	鎌
水田	すいでん	大和国添上郡河上庄	売券	34	26421	鎌
水田	すいでん		寄進状	34	26453	鎌
水田	すいでん		寄進状	34	26455	鎌
水田	すいでん		讓状	34	26456	鎌
水田	すいでん		売券	34	26457	鎌
水田	すいでん	紀伊国那賀郡荒川庄	寄進状	34	26550	鎌
水田	すいでん	山城国針小路朱雀巷所	寄進状	34	26605	鎌
水田	すいでん		沽券	34	26626	鎌
水田	すいでん	大和国添上郡河上庄	請取状	34	26648	鎌
水田	すいでん		寄進状	35	26901	鎌
水田	すいでん	紀伊国那賀郡神野庄	充文	35	26939	鎌
水田	すいでん		寄進状	35	26949	鎌
水田	すいでん	薩摩国薩摩郡成枝名	寄進状	35	27297	鎌
水田	すいでん		寄進状	35	27416	鎌
水田	すいでん	薩摩国薩摩郡成枝名	宛行状	35	27447	鎌
水田	すいでん	大和国添上郡西京	処分状	35	27448	鎌
水田	すいでん		売券	35	27467	鎌
水田	すいでん	紀伊国伊都郡	寄進状	35	27494	鎌
水田	すいでん	薩摩国鹿児島郡長谷場村	讓状	36	27535	鎌
水田	すいでん	山城国	寄進状	36	27665	鎌
水田	すいでん		讓状	36	27672	鎌
水田	すいでん	山城国	寄進状	36	27698	鎌
水田	すいでん	紀伊国伊都郡大藪村	売券	36	27711	鎌
水田	すいでん	薩摩国薩摩郡成枝名	讓状	36	27734	鎌
水田	すいでん	和泉国和泉郡近木庄	寄進状	36	27768	鎌
水田	すいでん	紀伊国名草郡和佐庄	寄進状	36	27959	鎌
水田	すいでん	薩摩国入来院	檢田帳	36	27983	鎌
水田	すいでん	大和国城下郡西郷	売券	36	27996	鎌
水田	すいでん	紀伊国伊都郡河北村	質流券	36	28113	鎌
水田	すいでん	薩摩国牛屎郡	和与状	36	28209	鎌
水田	すいでん	薩摩国薩摩郡	讓状	36	28219	鎌
水田	すいでん		売券	36	28372	鎌
水田	すいでん	紀伊国那賀郡荒川庄	去状	37	28440	鎌
水田	すいでん	紀伊国名草郡和佐庄	寄進状	37	28445	鎌
水田	すいでん	大和国添上郡左京七条四坊	寄進状	37	28476	鎌
水田	すいでん	紀伊国那賀郡神野庄	売券	37	28492	鎌
水田	すいでん	大和国西京	注文	37	28784	鎌
水田	すいでん	大和国	売券	37	28982	鎌
水田	すいでん		売券	37	29087	鎌
水田	すいでん	紀伊国伊都郡大谷村	寄進状	37	29140	鎌
水田	すいでん	紀伊国伊都郡市原村	売券	37	29159	鎌
水田	すいでん	紀伊国伊都郡市原村	寄進状	37	29160	鎌
水田	すいでん	紀伊国那賀郡荒川庄	讓状	38	29336	鎌
水田	すいでん	紀伊国伊都郡	寄進状	38	29362	鎌
水田	すいでん		讓状	38	29373	鎌
水田	すいでん		売券	38	29478	鎌
水田	すいでん	伊賀国名張郡薦生庄	配分状	38	29608	鎌
水田	すいでん	薩摩国	売券	38	30060	鎌
水田	すいでん	紀伊国伊都郡西伊揖里	売券	39	30263	鎌

名称	ふりがな	所在地	文書名	巻	番号	史料
水田	すいでん		讓状	39	30300	鎌
水田	すいでん	薩摩国薩摩郡	讓状	39	30332	鎌
水田	すいでん	紀伊国那賀郡荒川庄	充文	39	30379	鎌
水田	すいでん	大和国添上郡左京六条二坊	処分状	39	30383	鎌
水田	すいでん		讓状	39	30452	鎌
水田	すいでん		讓状	39	30453	鎌
水田	すいでん	紀伊国伊都郡志富田庄	売券	39	30454	鎌
水田	すいでん	紀伊国那賀郡荒川庄	寄進状	39	30473	鎌
水田	すいでん	紀伊国名草郡和佐庄	寄進状	39	30550	鎌
水田	すいでん	紀伊国名草郡和佐庄	寄進状	39	30551	鎌
水田	すいでん	山城国	繪旨	39	30623	鎌
水田	すいでん	紀伊国伊都郡相賀庄	売券	39	30720	鎌
水田	すいでん	山城国宇治郡小野庄	寄進状	39	30825	鎌
水田	すいでん	大和国	田地流状	39	30843	鎌
水田	すいでん	大和国添下郡右京九条二坊	売券	39	30867	鎌
水田	すいでん	紀伊国名草郡和佐庄	寄進状	39	30898	鎌
水田	すいでん	紀伊国	寄進状	39	30933	鎌
水田	すいでん	紀伊国名草郡和佐庄	寄進状	40	30953	鎌
水田	すいでん		売券	40	30973	鎌
水田	すいでん	大隅国彌寝院南侯	和与状	40	31015	鎌
水田	すいでん		注進状	40	31049	鎌
水田	すいでん	薩摩国薩摩郡	讓状	40	31149	鎌
水田	すいでん	大隅国島津庄	申状	40	31195	鎌
水田	すいでん	大隅国島津庄	注文	40	31196	鎌
水田	すいでん	大和国添上郡左京七条一坊	売券	40	31295	鎌
水田	すいでん	紀伊国	寄進状	40	31387	鎌
水田	すいでん	紀伊国名草郡和佐庄	寄進状	40	31388	鎌
水田	すいでん	大和国添上郡左京六条三坊	売券	40	31592	鎌
水田	すいでん	和泉国日根郡近木庄	寄進状	41	31696	鎌
水田	すいでん	和泉国日根郡近木庄	寄進状	41	31720	鎌
水田	すいでん	紀伊国名草郡	寄進状	41	31746	鎌
水田	すいでん		処分状	41	31773	鎌
水田	すいでん		注文	41	31833	鎌
水田	すいでん	山城国	寄進状	41	31869	鎌
水田	すいでん	日向国諸県郡?生野	寄進状	41	31894	鎌
水田	すいでん		売券	41	32072	鎌
水田	すいでん	伊賀国名張郡矢川条	売券	41	32139	鎌
水田	すいでん	紀伊国伊都郡市原	売券	41	32169	鎌
水田	すいでん	紀伊国伊都郡市原	寄進状	41	32203	鎌
水田	すいでん	紀伊国伊都郡	寄進状	41	32301	鎌
水田	すいでん		訴状	41	32516	鎌
水田	すいでん	大隅国彌寝院	讓状	42	32660	鎌
水田	すいでん	紀伊国伊都郡相賀庄	売券	42	32711	鎌
水田	すいでん	紀伊国伊都郡大谷村	相博状	91	90083	鎌
水田	すいでん		処分状	91	90133	鎌
水田	すいでん	大和国高市郡北郷	処分状	91	90152	鎌
水田	すいでん		請取	91	90160	鎌
水田	すいでん	山城国相楽郡上粕	売券	91	90306	鎌
水田	すいでん	大和国左京三条四坊七坪之内	売券	91	90455	鎌
水田	すいでん	大和国左京五条一里四坪	売券	91	90462	鎌
水田	すいでん	大和国山辺郡中山庄	寄進状	91	90609	鎌
水田	すいでん		売券	91	90633	鎌
水田	すいでん	大和国添上郡	売券	92	90859	鎌
水田	すいでん	大和国平群郡飽波東七条三里十九坪	売券	92	90883	鎌
水田	すいでん	大和国添上郡春日代	売券	92	90932	鎌
水田	すいでん	大和国添上郡和迺郷	売券	92	91004	鎌
水田	すいでん	大和国添上郡六条三里廿坪	寄進状	92	91008	鎌
水田	すいでん		処分状	92	91019	鎌
水田	すいでん		売券	92	91166	鎌
水田	すいでん	大和国添下郡少泉庄	売券	92	91235	鎌
水田	すいでん	伊賀国名張郡矢河条	寄進状	93	91287	鎌
水田	すいでん	大和国城上郡穴師	願文	93	91319	鎌
水田	すいでん	大和国山辺郡十一一条三里卅一坪	売券	93	91334	鎌
水田	すいでん	大和国添上郡	売券	93	91351	鎌

名称	ふりがな	所在地	文書名	巻	番号	史料
水田	すいでん	大和国添上郡下川原	売券	93	91491	鎌
水田	すいでん	伊賀国名張郡黒田庄	文書目録	93	91587	鎌
水田	すいでん		売券	93	91674	鎌
水田	すいでん	紀伊国	売券	94	91747	鎌
水田	すいでん	伊賀国名張郡矢川条	売券	94	91851	鎌
水田	すいでん	大隅国肝属郡	譲状	94	91860	鎌
水田	すいでん	大隅国鹿野院庄	注文	94	92126	鎌
水田瓦	すいでんかわら	備前国邑久郡鹿忍庄	売券	37	29086	鎌
水田島	すいでんはた	大和国添上郡東?条?里拾陸坪内	売券	2	823	鎌
水田島	すいでんはた		請取状	2	824	鎌
水田島	すいでんはた	大和国添上郡京東?条?里十六坪内	売券	3	1285	鎌
水田島	すいでんはた	薩摩国薩摩郡	譲状	11	8352	鎌
水田島	すいでんはた	薩摩国	譲状	39	30524	鎌
水陸田	すいりくでん		文書目録	1	12	平
水陸田	すいりくでん	紀伊国直川郷	売券	1	130	平
水陸田	すいりくでん		資財帳	1	168	平
水陸田	すいりくでん	河内国	資財帳	1	174	平
水陸田	すいりくでん		資財帳	1	175	平
水陸田	すいりくでん	丹波国	郷長解	1	215	平
菅生田	すがおでん	筑前国	資財帳	1	194	平
楢原田	すぎはらだ	紀伊国有田郡石垣上庄	紛失状	10	9167	平
須具田	すぐた	伊勢国多気郡	勘文	4	1407	平
須具田	すぐた	伊勢国多気郡	勘文	4	1410	平
菅長田	すげながた	播磨国	別当解	1	198	平
すしの島	すしのはた		譲状	6	3852	鎌
薄田	すすきた	常陸国	下文	6	3857	鎌
薄田	すすきた		金剛寺法会定	8	5905	鎌
雀田	すすめた	播磨国	別当解	1	198	平
砂島	すなはた	紀伊国和佐庄	寄進状	38	29246	鎌
栖生田	すにゆうだ	丹波国多紀郡大山庄	坪付	3	970	平
住田	すみた	薩摩国谷山郡	取帳	14	10996	鎌
炭田	すみた		充行状	94	92133	鎌
積田	せきでん	紀伊国那賀郡	牒	3	1083	平
セ二田	せにた		注文	35	26753	鎌
狭木田	せまきだ		資財帳	1	168	平
狭木田	せまきだ		資財帳	1	175	平
蟬田	せみた	下総国	譲状	7	3223	平
?木田	せんきた		売券	4	1926	鎌
惣島	そうはた	但馬国城崎郡気比水上庄	関東下知状	24	18363	鎌
副田	そえた		注文	20	14984	鎌
副田	そえた	摂津国豊島郡萱野郷	寄進状	20	15323	鎌
曾乎乃伎田	そおのぎでん		資財帳	1	175	平
粉田	そきた	近江国蒲生郡土田庄	注文	1	239	平
息田	そくでん	肥前国石志村	譲状	3	1738	鎌
息田	そくでん	大隅国	問状	19	14138	鎌
園田	そのだ	筑前国	資財帳	1	194	平
園田	そのだ		勘注	5	1999	平
園田	そのだ	山城国笠置庄	検田帳	6	2879	平
園田	そのだ	野口牧	解	7	3253	平
そのた	そのだ	筑前国糟屋西郷那珂西郷	坪付帳	1	253	鎌
その田	そのだ	筑前国糟屋西郷那珂西郷	坪付帳	1	254	鎌
その田	そのだ	肥後津守保	坪付	3	1327	鎌
園田	そのだ	河内国交野郡	寄進状	3	1526	鎌
園田	そのだ	肥前国石志村	譲状	3	1738	鎌
園田	そのだ	豊前国下毛郡下毛庄内田口村	譲状	9	6850	鎌
園田	そのだ	大隅国大隅郡禰寝印	譲状	11	8425	鎌
園田	そのだ	大隅国曾於郡桑東郷	注進状	15	11723	鎌
園田	そのだ	大隅国曾於郡桑東郷	注進状	15	11723	鎌
園田	そのだ	肥前国高来西郷大河村	申文	26	19558	鎌
そのた	そのだ	薩摩国揖宿郡原田	去状	27	20243	鎌
そのた	そのだ	薩摩国揖宿郡原田	分地状	27	20244	鎌
園田	そのだ	大隅国禰寝院北俣郷	別分注文	29	22134	鎌
園田	そのだ	豊後国国崎郡六郷山	譲状	29	22309	鎌
園田	そのだ	大隅国禰寝南俣	名寄帳	30	23420	鎌

名称	ふりがな	所在地	文書名	巻	番号	史料
園田	そのだ	豊後国国崎郡田染庄	鎮西下知状	32	24908	鎌
そのた	そのだ	豊前国国崎郡田染庄	大間帳	33	25556	鎌
園田	そのだ	豊前国国崎郡六郷山	譲状	33	25585	鎌
そのた	そのだ	薩摩国入来院	検田帳	36	27983	鎌
そのた	そのだ	薩摩国入来院	検田帳	36	27984	鎌
園田	そのだ	豊前国宇佐郡葛原郷	鎮西下知状	41	31744	鎌
園田	そのだ	豊前国江島	大宰府帖	91	90035	鎌
園田	そのだ		譲状	93	91558	鎌
苑次畠	そのつぎはた		注文	94	92012	鎌
園畠	そのはた	豊後国国崎郡長小野	坪付注文	38	29869	鎌
曾比田	そひでん	筑前国	資財帳	1	194	平
曾平乃伎田	そひらのぎでん		資財帳	1	168	平
そふ田	そふた	越後国岩船郡色部	譲状	37	28971	鎌
染田	そめだ	大和国宇智郡	牒	2	359	平
染田	そめだ	大和国宇智郡	牒	2	417	平
染田	そめだ	大和国宇智郡	牒	2	451	平
染田	そめだ	大和国宇智郡	勘注文	2	456	平
染田	そめだ	大和国宇智郡	牒	2	474	平
染田	そめだ	大和国宇智郡	牒	2	478	平
染田	そめだ	大和国宇智郡	牒	2	484	平
染田	そめだ	大和国宇智郡	牒	2	503	平
染田	そめだ	大和国宇智郡	牒	2	516	平
染田	そめだ	大和国宇智郡	牒	2	595	平
染田	そめだ	大和国宇智郡	牒	3	638	平
染田	そめだ	大和国宇智郡	牒	3	684	平
染田	そめだ	大和国宇智郡	牒	3	724	平
ソワ田	そわた		注文	20	14984	鎌
雑布利田	ぞうふりでん	下総国	譲状	7	3223	平
田池上田	たいけかみだ	大和国広瀬郡	牒	3	1089	平
タウ田	たうた		充文	4	2547	鎌
高煎田	たかせんでん	因幡国高草郡高庭庄	坪付	1	251	平
高田	たかだ		資財帳	1	168	平
高田	たかだ		資財帳	1	175	平
高苗代田	たかのしろだ	紀伊国在田郡	郡司解	1	115	平
高苗代田	たかのしろだ	丹波国多紀郡大山庄	坪付	3	970	平
高水見田	たかみずみでん		資財帳	1	175	平
高面田	たかもだ	筑前国穂浪郡	売券	1	246	平
高山田	たかやまでん	筑前国	資財帳	1	194	平
高戸田	たくとでん	丹波国多紀郡大山庄	牒	2	450	平
宅戸田	たくとでん	伊勢国多気郡	勘文	4	1407	平
宅戸田	たくとでん	伊勢国多気郡	勘文	4	1410	平
宅地畠	たくちばた	大和国黄瀬郷	寄進状	6	2990	平
多久万田	たくまた	筑後国上妻郡上妻庄	下文	2	681	鎌
たけかした	たけかした	筑前国糟屋郡那珂西郷	坪付帳	1	254	鎌
竹谷田	たけたにだ	丹波国船井郡	牒	2	307	平
竹原田	たけはらだ	伊勢国安西郡草生庄	寺牒	4	1192	平
竹原田	たけはらだ	大隅国	注進状	23	17662	鎌
田代	たしろ	備後国太田庄	下文	2	575	鎌
立柄田	たちつかだ	近江国蒲生郡土田庄	注文	1	239	平
立屋畠	たちやはた		資財帳	1	168	平
龍口田	たつくちだ	丹波国多紀郡大山庄	坪付	3	970	平
蓼田	たてた	近江国依智庄	検田帳	1	128	平
谷小田	たにおだ		資財帳	1	168	平
谷小田	たにおだ		資財帳	1	175	平
谷川尻畠	たにかわじりはた	山城国葛野郡山田郷	坪付目録	7	3294	平
谷上田	たにかみだ	丹波国	郷長解	1	215	平
谷川田	たにかわた		資財帳	1	168	平
谷川田	たにかわた		資財帳	1	175	平
谷薦田	たにこもだ	丹波国多紀郡大山庄	坪付	3	970	平
谷田	たにだ	大和国宇智郡	牒	2	359	平
谷田	たにだ	山城国	流記帳	2	408	平
谷田	たにだ	大和国宇智郡	牒	2	417	平
谷田	たにだ	大和国	牒	2	443	平
谷田	たにだ	大和国宇智郡	牒	2	451	平
谷田	たにだ	大和国宇智郡	牒	2	474	平
谷田	たにだ	大和国宇智郡	牒	2	478	平
谷田	たにだ	大和国宇智郡	牒	2	484	平

名称	ふりがな	所在地	文書名	巻	番号	史料
谷田	たにだ	大和国宇智郡	牒	2	503	平
谷田	たにだ	丹波国多紀郡大山庄	坪付	3	970	平
谷田	たにだ		讓状	4	1406	平
谷田	たにだ	紀伊国那賀郡荒川庄	支配帳	2	659	鎌
たにた	たにだ	肥後津守保	坪付	3	1327	鎌
谷田	たにだ	大和国	寄進状	9	6306	鎌
たに田	たにだ	紀伊国伊都郡隅田	讓状	36	27608	鎌
谷田	たにだ	大和国吉野郡薬師寺庄	願文	93	91319	鎌
谷本田	たにもとだ		讓状	7	3223	平
谷山島	たにやまはた	安芸国高田郡	郡司解	9	4649	平
たねた	たねた	薩摩国入来院	検田帳	36	27984	鎌
種田	たねだ	下総国	讓状	7	3223	平
玉田	たまだ	甲斐国市河庄	院領目録	2	301	平
玉田	たまだ	下総国	讓状	7	3223	平
田屋田	たやた		売券	3	1292	鎌
垂生田	たりゆうでん		資財帳	1	168	平
垂生田	たりゆうでん		資財帳	1	175	平
垂水田	たるみでん	河内国	資財帳	1	174	平
大縁田	だいえんでん	因幡国高草郡高庭庄	坪付	1	251	平
大豆島	だいずはた	讃岐国	解	3	1076	平
打響田	だきょうでん	筑前国	資財帳	1	194	平
チマタ田	ちまただ	紀伊国名草郡太田郷	検田取帳	24	18784	鎌
調田	ちょうでん	下総国	讓状	7	3223	平
槻田	つきだ	下総国	讓状	7	3223	平
槻本田	つきもとでん	河内国	資財帳	1	174	平
次田	つぎた	下総国	讓状	7	3223	平
机田	つくえた	備中国	大間帳	9	6571	鎌
机田	つくえた	備中国賀夜郡庭郷	讓状	27	20717	鎌
作田	つくりた	山城国紀伊郡内柿本二坪	売券	2	864	鎌
作田	つくりた	大和国山辺郡長瀬	申文	2	1074	鎌
作田	つくりた		売券	5	2867	鎌
作田	つくりた		請文	19	14114	鎌
作手田	つくりてた	山城国紀伊郡内柿本二坪西 繩本	売券	2	865	鎌
作手田	つくりてた	山城国紀伊郡社里廿二坪東 繩本	売券	3	1850	鎌
作島	つくりはた	摂津国垂水西牧榎坂郷	田島取状	1	376	鎌
土穴田	つちあなでん	筑前国	資財帳	1	194	平
都知起田	つちきでん	筑前国	資財帳	1	194	平
土田	つちだ	大和国平群郡	注文	5	2365	平
土田	つちだ		売券	4	2683	鎌
土田	つちだ		配分状	10	7335	鎌
土田	つちだ		讓状	33	25469	鎌
土田	つちだ		讓状	33	25470	鎌
?田	つつみだ	丹波国多紀郡大山庄	坪付	3	970	平
堤田	つつみだ	大和国平群郡	注進状	3	1154	平
堤本田	つつみほんでん		資財帳	1	168	平
堤本田	つつみほんでん		資財帳	1	175	平
恒本田	つねもとだ	近江国蒲生郡土田庄	注文	1	239	平
椿田	つばきだ	下総国	讓状	7	3223	平
ツフラ田	つふらた	紀伊国名草郡太田郷	検田取帳	24	18784	鎌
坪井島	つぼいはた	安芸国志道原庄	立券状	7	3405	平
壺田	つぼた	筑前国	資財帳	1	194	平
都牟良田	つむらだ		資財帳	1	168	平
津村田	つむらだ	筑前国	資財帳	1	194	平
てこいた	てこいた	肥後津守保	坪付	3	1327	鎌
手治田	てはりた	伊勢国安西郡草生庄	寺牒	4	1192	平
寺中のかわら田	てらなかのかわらた	肥後津守保	坪付	3	1327	鎌
出田	でた	安芸国豊田郷沼田庄	領家下文	19	14237	鎌
豆生田	とうにゆうでん		紛失状	5	2068	平
戸狩島	とかりはた	安芸国志道原庄	立券状	7	3405	平
とく田	とくた	薩摩国入来院	請地目録	27	20277	鎌
歳田	としだ	下総国	讓状	7	3223	平
斗借田	としやくでん	下総国	讓状	7	3223	平
戸田	とだ	伊勢国度会郡	処分状	2	860	鎌
戸田	とだ	伊勢国飯野郡四条四高橋里 廿五坪	処分状	3	1413	鎌

名称	ふりがな	所在地	文書名	巻	番号	史料
戸田	とだ	伊勢国伊蘇郷	売券	6	4288	鎌
戸田	とだ	伊勢国度会郡	処分状	7	4603	鎌
戸田	とだ	伊勢国飯野郡四条	処分状	8	6141	鎌
戸田	とだ	伊勢国度会郡朝熊村	売券	11	8475	鎌
戸田	とだ	伊勢国度会郡宇治字鎌田	処分状	12	9019	鎌
戸田	とだ	伊勢国度会郡継橋郷宮崎	売券	14	10746	鎌
戸田	とだ	伊勢国度会郡宇治郷	売券	19	14507	鎌
戸田	とだ	伊勢国度会郡箕曲郷	施入状	28	21816	鎌
戸田	とだ	伊勢国	請文	30	23121	鎌
戸田	とだ	伊勢国飯野郡	売券	31	23784	鎌
戸田	とだ	伊勢国度会郡宇治郷	売券	36	27773	鎌
止富田	ととみだ	筑前国	資財帳	1	194	平
殿田	とのだ	紀伊国那賀郡	牒	3	1083	平
富田	とみだ	伊勢国多気郡	勘文	4	1407	平
富田	とみだ	伊勢国多気郡	勘文	4	1410	平
トモ夕	ともた	大和国添上郡左京五条二里十二坪	注文	24	18517	鎌
頼田	ともだ		資財帳	1	168	平
頼田	ともだ		資財帳	1	175	平
鳥濁田	とりごりだ	近江国蒲生郡土田庄	注文	1	239	平
鳥野田	とりのだ	丹波国	郷長解	1	215	平
鳥見田	とりみだ	下総国	譲状	7	3223	平
中井田	なかいでん	筑前国	資財帳	1	194	平
中河原畠	なかかわらはた	尾張国瀬江	譲状	4	2144	鎌
中田	なかた	筑前国	資財帳	1	194	平
中谷田	なかたにた		注文	20	14984	鎌
中野田	なかのだ	大和国宇智郡	牒	2	359	平
中島	なかはた	伊予国弓削庄	検注帳	1	394	鎌
中ヲサ田	なかをさた	筑前国早良郡比伊郷	配分状	22	16784	鎌
長田	ながた	筑前国穂浪郡	売券	1	246	平
長田	ながた	安芸国風早郷	郡司解	5	2103	平
長田	ながた	安芸国風早郷	立券日記	5	2104	平
長田	ながた	大和国添上郡揚生郷	解	10	9918	平
長田	ながた	紀伊国那賀郡荒川庄	支配帳	2	659	鎌
長畠	ながはた		充文	10	5077	平
長山田	ながやまだ	紀伊国伊都郡大谷	去状	3	1611	鎌
長山田	ながやまだ	紀伊国那賀郡	牒	3	1083	平
流田	ながれた	紀伊国隅田庄	支配注文	3	1231	鎌
梨田	なしだ	甲斐国市河庄	院領目録	2	301	平
ナシノキ田	なしのきた	大隅国曾於郡桑東郷	注進状	15	11723	鎌
ナシノキ田	なしのきた	大隅国曾於郡桑東郷	注進状	15	11723	鎌
梨本田	なしもとた	近江国依智庄	検田帳	1	128	平
茄原田	なすはらだ	因幡国高草郡高庭庄	坪付	1	251	平
夏島	なつはた	播磨国片岡庄	内検帳	6	3016	平
夏島	なつはた	伊予国弓削庄	検注帳	7	3119	平
夏身田	なつみでん	近江国蒲生郡土田庄	注文	1	239	平
名西田	なにしでん	下総国	譲状	7	3223	平
ナ島	なはた	伊予国弓削庄	検注帳	1	394	鎌
菜広田	なひろた		処分状	20	14986	鎌
成川田	なりかわた	因幡国高庭庄	預解	1	73	平
虹田	にじた	因幡国高草郡高庭庄	坪付	1	251	平
楡田	にれた	備中国新見庄	田島漆分注文	15	11272	鎌
庭相田	にわあいだ		資財帳	1	168	平
庭相田	にわあいだ		資財帳	1	175	平
庭田	にわた	下総国	譲状	7	3223	平
縫田	ぬいだ	下総国	譲状	7	3223	平
糠田	ぬかた	大和国添上郡	注進状	6	3983	鎌
沼田	ぬまた	甲斐国市河庄	院領目録	2	301	平
沼田	ぬまた	安芸国風早郷	郡司解	5	2103	平
彌田	ねた	筑前国	資財帳	1	194	平
野依田	のいだ	近江国愛智郡大国郷	売券	1	147	平
野稻畠	のいねはた	日向国宮崎郡櫛間院	田島目録	6	3814	鎌
野稻畠	のいねはた	大隅国島津庄	下知状	23	18145	鎌
野稻畠	のいねはた	大隅国島津庄	注文	40	31196	鎌
能田	のうでん	尾張国	百姓等解	2	339	平
能田	のうでん	紀伊国布志原	売券	4	2553	鎌
能田	のうでん	常陸国	下文	6	3857	鎌

名称	ふりがな	所在地	文書名	巻	番号	史料
野上田	のがみだ	河内国	資財帳	1	174	平
野上田	のがみだ	紀伊国那賀郡	牒	3	1083	平
苗代田	のしろだ	下総国	讓状	7	3223	平
野田	のだ	紀伊国那賀郡	郡司解	1	79	平
野田	のだ	紀伊国在田郡	郡司解	1	115	平
野田	のだ	筑前国	資財帳	1	194	平
野田	のだ	近江国蒲生郡土田庄	注文	1	239	平
野田	のだ	近江国蒲生郡土田庄	注文	1	239	平
野田	のだ	紀伊国那賀郡	牒	3	1083	平
野田	のだ	伊勢国安西郡草生庄	寺牒	4	1192	平
野田	のだ	伊賀国名張郡中村条内	去文	5	1919	平
野田	のだ		算用状	42	32792	鎌
野地	のち	河内国	文書目録	1	12	平
野地	のち	豊後国大野郡大野庄	年貢結解状	30	23213	鎌
野中田	のなかだ	近江国愛智郡大国郷	売券	1	140	平
野中田	のなかだ	近江国愛智郡大国郷	売券	1	147	平
野中田	のなかだ	近江国愛智郡大国郷	売券	1	149	平
のはく	のばく	薩摩国谷山郡	請取状	40	31021	鎌
野島	のばた	山城国	資財帳	8	3817	平
野島	のばた	相模国足柄下郡足下郷早河庄	讓状	6	3927	鎌
野島	のばた	摂津国大庭	売券	7	4521	鎌
野島	のばた		売券	7	4715	鎌
野島	のばた	摂津国	売券	7	4726	鎌
野島	のばた	丹後国	関東御教書	7	4800	鎌
野島	のばた	安芸国三入庄	配分注文	7	4849	鎌
野島	のばた	薩摩国	大間帳	9	6224	鎌
野島	のばた	伊勢国度会郡湯田郷	売券	11	8430	鎌
野島	のばた	近江国坂田郡大原庄	寄進状	11	8505	鎌
野島	のばた		処分状	14	10424	鎌
野島	のばた	伊勢国度会郡湯田野	売券	14	10774	鎌
野島	のばた	越中国礪波郡石黒庄内広瀬郷	和与状	17	13104	鎌
野島	のばた	越中国礪波郡石黒庄内弘瀬郷	和与状	17	13104	鎌
野島	のばた	越中国礪波郡石黒庄内弘瀬郷	和与状	17	13105	鎌
野島	のばた	越中国礪波郡石黒庄内弘瀬郷	和与状	17	13105	鎌
野島	のばた	筑前国宗像郡朝町村	関東御教書	20	15617	鎌
野島	のばた	伊勢国度会郡湯田	和与状	22	17155	鎌
野島	のばた	陸奥国岩城郡国魂村	配分状	23	17951	鎌
野島	のばた	薩摩国谷山郡	鎮西下知状	27	20476	鎌
野島	のばた	相模国大住郡善波郷	関東下知状	27	20865	鎌
野島	のばた		讓状	29	22223	鎌
野島	のばた	摂津国島下郡中条宿久村	売券	30	22771	鎌
野島	のばた	上野国新田郡新田庄中今井郷	寄進状	30	22854	鎌
野島	のばた		坪付	32	25069	鎌
野島	のばた	相模国愛甲郡	讓状	33	25694	鎌
野島	のばた	豊後国大野郡大野庄	注文	33	25730	鎌
野島	のばた	豊後国大野郡大野庄	注文	33	25731	鎌
野島	のばた	但馬国出石郡小佐郷	讓状	36	27900	鎌
野島	のばた	上総国久吉保	陳状	36	28146	鎌
野島	のばた	筑前国宗像郡朝町村	鎮西下知状	37	29078	鎌
野島	のばた	薩摩国谷山郡	和与状	37	29122	鎌
野島	のばた	薩摩国谷山郡	和与状	37	29123	鎌
野島	のばた	薩摩国谷山郡	請文	37	29151	鎌
野島	のばた	尾張国中島郡	讓状	38	29486	鎌
野島	のばた	上総国周東郡馬込村	注進状	38	29694	鎌
野島	のばた	出雲国大原郡猪尾谷	和与状	38	29750	鎌
野島	のばた	出雲国大原郡猪尾谷村	六波羅下知状	38	29820	鎌
野島	のばた	上総国周東郡末利郷	打渡状	40	31028	鎌
野島	のばた	信濃国太田庄	注文	40	31570	鎌
野島	のばた	豊前国宇佐郡封戸郷	下文	41	31758	鎌
野島	のばた	豊後国大野郡大野庄	注文	41	31849	鎌
野口(島?)	のばた	伊勢国度会郡湯田郷湯田野	処分状	4	2646	鎌

名称	ふりがな	所在地	文書名	巻	番号	史料
野島	のばだ	薩摩国伊作郡伊作庄	和与状	22	17207	鎌
延田	のべた	大和国	牒	2	341	平
延田	のべた	大和国宇智郡	牒	2	359	平
延田	のべた	大和国宇智郡	牒	2	451	平
延田	のべた	大和国宇智郡	勸注文	2	456	平
延田	のべた	大和国宇智郡	牒	2	474	平
延田	のべた	大和国宇智郡	牒	2	478	平
延田	のべた	大和国宇智郡	牒	2	484	平
延田	のべた	大和国宇智郡	牒	2	503	平
延田	のべた	大和国宇智郡	牒	2	516	平
延田	のべた	大和国宇智郡	牒	2	595	平
延田	のべた	大和国宇智郡	牒	3	638	平
延田	のべた	大和国宇智郡	牒	3	684	平
延田	のべた	大和国宇智郡	牒	3	724	平
野依田	のよりだ	筑前国穂浪郡	売券	1	246	平
墓門田	はかかどた		資財帳	1	175	平
袴田	はかまだ	筑前国穂浪郡	売券	1	246	平
袴田	はかまだ	大和国	讓状	4	2220	鎌
袴手田	はかまででん		資財帳	1	168	平
袴手田	はかまででん		資財帳	1	175	平
墓本	はかもとだ	伊勢国多気郡	勸文	4	1407	平
墓本	はかもとだ	伊勢国多気郡	勸文	4	1410	平
伯田	はくた	美濃国安八郡大井庄	算用状	38	29457	鎌
船負田	はくふでん	因幡国高庭庄	国司解	1	74	平
橋田	はしだ	山城国笠置庄	検田帳	6	2879	平
はしは田	はしはた	安芸国風早郷	立券日記	5	2104	平
柱本	はしらもとでん		資財帳	1	168	平
柱本	はしらもとでん		資財帳	1	175	平
蓮田	はすだ	大和国宇智郡	牒	2	359	平
蓮田	はすだ	大和国宇智郡	牒	2	417	平
蓮田	はすだ	大和国	牒	2	443	平
蓮田	はすだ	大和国宇智郡	牒	2	451	平
蓮田	はすだ	大和国宇智郡	勸注文	2	456	平
蓮田	はすだ	大和国宇智郡	牒	2	474	平
蓮田	はすだ	大和国宇智郡	牒	2	478	平
蓮田	はすだ	大和国宇智郡	牒	2	484	平
蓮田	はすだ	大和国宇智郡	牒	2	503	平
蓮田	はすだ	大和国宇智郡	牒	2	516	平
蓮田	はすだ	大和国宇智郡	牒	2	595	平
蓮田	はすだ	大和国宇智郡	牒	3	638	平
蓮田	はすだ	大和国宇智郡	牒	3	684	平
蓮田	はすだ	大和国宇智郡	牒	3	724	平
はた	はた	筑前国糟屋西郷那珂西郷	坪付帳	1	253	鎌
はた	はた	筑前国糟屋西郷那珂西郷	坪付帳	1	254	鎌
はたけた	はたけだ	筑前国糟屋西郷那珂西郷	坪付帳	1	253	鎌
はたけ田	はたけだ	筑前国糟屋西郷那珂西郷	坪付帳	1	254	鎌
畑田	はたけだ		所領注文	5	3184	鎌
畑田	はたけだ	紀伊国伊都郡隅田庄	下知状	26	19716	鎌
はたけ田	はたけだ	筑後国三潯郡	売券	30	23119	鎌
はたけなか	はたけなか	筑前国糟屋西郷那珂西郷	坪付帳	1	253	鎌
畑島	はたけはた		寄進状	14	10937	鎌
島代	はたしろ	備後国太田庄	下文	2	575	鎌
島代	はたしろ	紀伊国名草郡直川保	符	2	644	鎌
島田	はただ		売券	1	55	平
島田	はただ	下島郷	売券	1	81	平
島田	はただ	紀伊国在田郡	郡司解	1	115	平
島田	はただ	筑前国	資財帳	1	194	平
島田	はただ	近江国蒲生郡土田庄	注文	1	239	平
島田	はただ	山城国久世郡	解	2	492	平
島田	はただ	紀伊国名草郡	太政官符	3	1016	平
島田	はただ	伊勢国安西郡草生庄	寺牒	4	1192	平
島田	はただ	安芸国風早郷	立券日記	5	2104	平
島田	はただ	大和国川上庄	売券	6	2724	平
島田	はただ		寄進状	9	4556	平
島田	はただ	豊前国	解	10	5056	平
島田	はただ	薩摩国若松名内拾参町	讓状	1	279	鎌
島田	はただ	大和国山辺郡都介郷水涌庄	去状	6	4333	鎌

名称	ふりがな	所在地	文書名	巻	番号	史料
島田	はただ		寄進状	8	5992	鎌
島田	はただ	河内国	寄進状	9	6833	鎌
島田	はただ	紀伊国那賀郡長谷郷	下文	10	7216	鎌
島田	はただ	安芸国高宮郡入江保	散用状	15	11546	鎌
島田	はただ	大隅国	処分状	16	12179	鎌
島田	はただ		下知状	19	14506	鎌
島田	はただ	紀伊国伊都郡隅田庄	下文	21	16486	鎌
島田	はただ	安芸国	讓状	22	16862	鎌
島田	はただ		配分状	22	17026	鎌
島田	はただ	播磨国福井庄	検田目録	22	17337	鎌
島田	はただ	摂津国豊島郡	注文	23	17363	鎌
島田	はただ	紀伊国	注文	23	17531	鎌
島田	はただ	播磨国神崎郡田原庄	作田目録	23	17828	鎌
島田	はただ	播磨国福井庄	注進状	25	18973	鎌
島田	はただ		大間帳	26	19539	鎌
島田	はただ	越後国岩船郡小泉庄	讓状	26	19679	鎌
島田	はただ	紀伊国名草郡三上庄	関東下知状	26	19934	鎌
島田	はただ	播磨国船井庄	注進状	26	20013	鎌
島田	はただ	備前国南北条村	内検目録	29	22075	鎌
島田	はただ	紀伊国那賀郡名手庄江河村	売券	29	22092	鎌
島田	はただ		寄進状	30	23091	鎌
島田	はただ	摂津国豊島北条外院庄	売券	31	24132	鎌
島田	はただ	摂津国豊島北条外院庄	売券	31	24132	鎌
島田	はただ	山城国葛野郡草島南庄	名寄帳	32	24809	鎌
島田	はただ	山城国愛宕郡八坪	寄進状	34	26079	鎌
島田	はただ	山城国葛野郡内梅津	免状	35	27481	鎌
島田	はただ	山城国乙訓郡上久世庄	充行状	36	28309	鎌
島田	はただ	大隅国禰院	鎮西下知状	37	28428	鎌
島田	はただ	山城国多紀郡波々伯部保	御教書	37	29197	鎌
島田	はただ	大隅国禰院南俣得富	請取状	38	29850	鎌
島田	はただ	紀伊国名草郡和佐庄	寄進状	38	29913	鎌
島田	はただ	紀伊国名草郡和佐庄	坪付注文	38	29959	鎌
島田	はただ	紀伊国名草郡和佐庄	和与状	38	29995	鎌
島田	はただ	紀伊国名草郡和佐庄	注文	38	29998	鎌
島田	はただ	大隅国禰院	讓状	42	32660	鎌
島田	はただ	山城国葛野郡桂庄	検注帳	92	90991	鎌
島田	はただ	山城国葛野郡梅津	下知状	94	92002	鎌
島地	はたち	近江国愛智郡高野村	売券	1	49	平
島地	はたち	紀伊国在田郡	郡司解	1	115	平
島地	はたち	紀伊国在田郡	郡司解	1	115	平
島地	はたち	下野郡芳賀郡石田庄	資財帳	1	164	平
島地	はたち	丹波国	郷長解	1	215	平
島地	はたち	和泉国	流記帳	1	218	平
島地	はたち	志摩国答志郡	売券	3	648	平
島地	はたち	大和国広瀬庄	丸帳	3	982	平
島地	はたち		解	3	983	平
島地	はたち	讃岐国	注進状	3	1030	平
島地	はたち	近江国嶋庄	庄司解	3	1103	平
島地	はたち	伊勢国度会郡湯田郷栗野村	売券	4	1207	平
島地	はたち	摂津国水無瀬庄	請文	5	2201	平
島地	はたち	伊勢国三重郡河後郷	売券	5	2209	平
島地	はたち	伊勢国継橋郷	売券	5	2316	平
島地	はたち	伊勢国	馬上帳	5	2333	平
島地	はたち	肥前国松浦西郡	去状	5	2363	平
島地	はたち	伊勢国	解	5	2364	平
島地	はたち	尾張国安食庄	立券文	6	2517	平
島地	はたち	大和国広瀬郡小東庄	解	6	2530	平
島地	はたち	伊勢国	相博状	6	2743	平
島地	はたち	伊勢国度会郡上宇羽西村	処分状	6	2874	平
島地	はたち	伊勢国	売券	6	2949	平
島地	はたち	伊勢国二見郷	施入状	6	2976	平
島地	はたち	伊賀国名張郡矢河条	請文	6	3028	平
島地	はたち	伊勢国度会郡箕曲郷	売券	7	3136	平
島地	はたち	伊勢国度会郡上宇羽西村	去渡状	7	3145	平
島地	はたち	紀伊国名手庄	売券	7	3168	平
島地	はたち	大隅国曾於郡桑東郷	讓状	7	3207	平
島地	はたち	伊勢国度会郡上宇羽西村	売券	7	3377	平

名称	ふりがな	所在地	文書名	巻	番号	史料
畠地	はたち	伊賀国名張郡長屋条	売券	7	3499	平
畠地	はたち	大和国添上郡南一条	売券	7	3533	平
畠地	はたち	肥前国佐嘉郡山田東郷川原村	去状	7	3619	平
畠地	はたち	大和国左京八条四坊	売券	8	3823	平
畠地	はたち	肥後国鹿子木東庄	売券	8	3858	平
畠地	はたち	大和国添上郡八嶋郷	売券	8	3864	平
畠地	はたち	伊勢国	売券	8	3926	平
畠地	はたち	伊勢国度会郡継橋郷	売券	8	3981	平
畠地	はたち	大和国平群郡	売券	8	4025	平
畠地	はたち	伊勢国度会郡	譲状	8	4065	平
畠地	はたち	伊勢国度会郡継橋郷	相博券	8	4254	平
畠地	はたち	近江国大原郷	解	8	4421	平
畠地	はたち	讃岐国多度郡	解	9	4630	平
畠地	はたち		解	9	4855	平
畠地	はたち	大和国宇陀郡笠間郷	売券	9	4880	平
畠地	はたち		売券	10	5021	平
畠地	はたち	豊前国	解	10	5056	平
畠地	はたち	大和国添上郡楊生郷	解	10	9918	平
畠地	はたち	山城国下久世郷内牛飼里	譲状	1	18	鎌
畠地	はたち	遠江国蒲御厨内二見郷中野郷御園内	処分状	1	191	鎌
畠地	はたち	伊勢国度会郡継橋郷阿多気村	請文	1	270	鎌
畠地	はたち	伊勢国	売券	1	359	鎌
畠地	はたち		所済注文	1	421	鎌
畠地	はたち	大和国	譲状	1	481	鎌
畠地	はたち	大和国	売券	1	490	鎌
畠地	はたち	伊賀国名張郡中村条字戸々壇	売券	2	772	鎌
畠地	はたち	大和国右京八条三坊一坪之内	売券	2	818	鎌
畠地	はたち	伊勢国度会郡	処分状	2	860	鎌
畠地	はたち	肥前国石志村	譲状	3	1738	鎌
畠地	はたち	字安竹	売券	3	1853	鎌
畠地	はたち	伊勢国度会郡継橋郷内河原村	相博券	4	1944	鎌
畠地	はたち	伊勢国度会郡二見郷字中松原九段之坪付東方	売券	4	1998	鎌
畠地	はたち	山城国相楽郡上狛郷上船穂東里一坪	売券	4	2156	鎌
畠地	はたち	大和国字豊国垣内	売券	4	2351	鎌
畠地	はたち	伊勢国度会郡箕曲郷勾村字間瀬垣内	売券	4	2355	鎌
畠地	はたち	和泉国大島郷下神里十九坪之内	売券	4	2471	鎌
畠地	はたち	大和国添上郡北野庄	処分状	4	2475	鎌
畠地	はたち	伊勢国度会郡湯田郷下粟野村	売券	4	2566	鎌
畠地	はたち	伊賀国名張郡中村条字一木	処分状	4	2616	鎌
畠地	はたち	伊勢国度会郡箕曲郷河辺村	解	5	2728	鎌
畠地	はたち	紀伊国那賀郡荒川庄	去状	5	2752	鎌
畠地	はたち	菴田島	売券	5	2852	鎌
畠地	はたち	大和国山辺郡	寄進状	5	2952	鎌
畠地	はたち	山城国上狛郷内下巳呂波里	処分状	5	3153	鎌
畠地	はたち	伊勢国湯田郷上字羽西村字大井島	譲状	5	3286	鎌
畠地	はたち	伊勢国度会郡礼部村	売券	5	3348	鎌
畠地	はたち	伊賀国名張郡矢川条	処分状	5	3368	鎌
畠地	はたち	大和国添上郡八島郷南一条七里二十四坪	売券	6	3587	鎌
畠地	はたち	山城国相楽郡上狛郷内上船穂東里一坪	売券	6	3689	鎌
畠地	はたち	大和国大安寺塔南子部院之内	畠地流文	6	3743	鎌
畠地	はたち	和泉国日根郡淡輪庄	政所下文	6	3747	鎌
畠地	はたち	大和国右京五条二坊十三坪	畠地流状	6	3809	鎌

名称	ふりがな	所在地	文書名	巻	番号	史料
畠地	はたち	薩摩国薩摩郡	讓状	6	4103	鎌
畠地	はたち	伊勢国度会郡箕曲郷字小坂	去状	6	4228	鎌
畠地	はたち	近江国船木郷拾伍条拾陸里玖坪内	売券	6	4249	鎌
畠地	はたち	伊勢国度会郡箕曲郷小坂村内	売券	6	4275	鎌
畠地	はたち	伊勢国度会郡二見郷内字大曾禰北畠	売券	6	4287	鎌
畠地	はたち	伊勢国度会郡箕曲郷河辺村	売券	6	4364	鎌
畠地	はたち	伊勢国度会郡湯田郷下粟野村	売券	6	4369	鎌
畠地	はたち	大和国平群郡八条七里廿八坪之内	売券	6	4417	鎌
畠地	はたち		関東御教書	6	4419	鎌
畠地	はたち		売券	6	4420	鎌
畠地	はたち	伊勢国度会郡湯田郷下粟野村内	売券	7	4435	鎌
畠地	はたち		売券	7	4442	鎌
畠地	はたち	伊勢国度会郡箕曲郷河部村字墓畠	売券	7	4455	鎌
畠地	はたち	摂津国豊島郡萱野村	寄進状	7	4471	鎌
畠地	はたち	紀伊国粉河寺	売券	7	4565	鎌
畠地	はたち	伊勢国度会郡	処分状	7	4603	鎌
畠地	はたち	伊勢国度会郡	処分状	7	4661	鎌
畠地	はたち	伊賀国名張郡之内丈六村小堂北	売券	7	4756	鎌
畠地	はたち	筑前国本木保	関東御教書	7	4821	鎌
畠地	はたち	大和国平群郡八条九里十四坪内	紛失状	7	4922	鎌
畠地	はたち	大和国	売券	7	4932	鎌
畠地	はたち	大和国平群郡八条七里廿八坪之内	売券	7	5186	鎌
畠地	はたち	紀伊国伊都郡庵田島	売券	7	5327	鎌
畠地	はたち	伊勢国度会郡繼橋郷乃世古村	売券	8	5430	鎌
畠地	はたち	紀伊国伊都郡河南寺庵田	売券	8	5666	鎌
畠地	はたち	山城国相楽郡上狛郷内波曾瀬里十九坪	処分状	8	5680	鎌
畠地	はたち	伊勢国度会郡上宇羽西村	処分状	8	5940	鎌
畠地	はたち	伊賀国名張郡黒田庄大屋戸	讓状	8	6004	鎌
畠地	はたち	伊勢国度会郡粟野村桑原垣内	売券	8	6158	鎌
畠地	はたち	大和国添下郡右京五条二坊十三坪	売券	9	6195	鎌
畠地	はたち		請取状	9	6196	鎌
畠地	はたち	伊勢国度会郡繼橋郷	売券	9	6453	鎌
畠地	はたち	尾張国中島郡尾塞郷	寄進状	9	6598	鎌
畠地	はたち	伊賀国名張郡中村	売券	9	6811	鎌
畠地	はたち	山城国相楽郡上狛郷内波曾瀬里十九坪内	讓状	9	6814	鎌
畠地	はたち	伊勢国度会郡箕曲郷小坂村	売券	9	6848	鎌
畠地	はたち	豊前国下毛郡下毛庄内田口村	讓状	9	6850	鎌
畠地	はたち	山城国相楽郡上狛郷内波曾瀬里十九坪内	売券	9	6921	鎌
畠地	はたち	大和国中宇陀郡大野庄	売券	10	7184	鎌
畠地	はたち	大和国左京八条三坊六坪	売券	10	7197	鎌
畠地	はたち	伊勢国度会郡二見郷	処分状	10	7317	鎌
畠地	はたち		売券	11	8055	鎌
畠地	はたち	伊勢国度会郡二見郷	売券	11	8076	鎌
畠地	はたち	大隅国曾野郡重枝名	田島注文	11	8103	鎌
畠地	はたち	摂津国豊島郡垂水西牧桜井郷	相博文	11	8153	鎌
畠地	はたち	伊勢国鈴鹿郡	寄進状	11	8385	鎌
畠地	はたち	伊勢国度会郡繼橋郷	充行状	11	8391	鎌
畠地	はたち	伊勢国度会郡湯田郷	売券	11	8430	鎌
畠地	はたち	伊勢国度会郡箕曲郷勾村	売券	11	8471	鎌

名称	ふりがな	所在地	文書名	巻	番号	史料
畠地	はたち		施入状	12	8610	鎌
畠地	はたち	伊勢国度会郡湯田郷下栗野村	売券	12	8644	鎌
畠地	はたち	大和国添上郡北野庄	売券	12	8647	鎌
畠地	はたち	山城国相楽郡泉郷	売券	12	8763	鎌
畠地	はたち	伊賀国名張郡中村条新庄	没官状	12	8877	鎌
畠地	はたち		売券	12	8914	鎌
畠地	はたち		放券	13	9255	鎌
畠地	はたち	河内国錦部郡高向庄内字井尻	売券	13	9908	鎌
畠地	はたち	筑前国宗像郡	注進状	15	11672	鎌
畠地	はたち	伊賀国名張郡黒田庄大屋戸字中瀬	処分状	15	11796	鎌
畠地	はたち	伊勢国度会郡湯田郷下栗野村	売券	16	11920	鎌
畠地	はたち	伊勢国度会郡湯田郷上宇羽西	売券	16	12557	鎌
畠地	はたち	伊賀国名張郡黒田庄	寄進状	17	12685	鎌
畠地	はたち	紀伊国伊都郡河南久戸山村	売券	17	12841	鎌
畠地	はたち	伊勢国度会郡箕曲郷小坂村	売券	17	13006	鎌
畠地	はたち	伊勢国度会郡箕曲郷小坂村	売券	17	13006	鎌
畠地	はたち	伊勢国度会郡箕曲郷	売券	17	13142	鎌
畠地	はたち	伊勢国度会郡箕曲郷桜御園	売券	17	13142	鎌
畠地	はたち	伊賀国名張郡大屋戸	売券	18	13438	鎌
畠地	はたち	紀伊国伊都郡河北方那古曾村	寄進状	18	13637	鎌
畠地	はたち		讓状	18	13655	鎌
畠地	はたち	伊賀国名張郡大屋戸	売券	18	13662	鎌
畠地	はたち	伊勢国度会郡宇治郷中村	売券	18	13760	鎌
畠地	はたち	大和国平群郡夜摩郷	売券	18	13863	鎌
畠地	はたち	伊勢国度会郡箕曲郷桜園	寄進状	19	14184	鎌
畠地	はたち		流文	19	14305	鎌
畠地	はたち		讓状	19	14343	鎌
畠地	はたち	山城国相楽郡狛郷内波曾瀬里卅一坪	讓状	19	14628	鎌
畠地	はたち	伊勢国度会郡宇治郷中村	売券	20	14782	鎌
畠地	はたち	紀伊国伊都郡久戸山村	充文	20	14841	鎌
畠地	はたち	伊勢国度会郡湯田郷栗野村	売券	20	15151	鎌
畠地	はたち	伊勢国度会郡湯田郷下栗野村	売券	20	15387	鎌
畠地	はたち	大和国平群郡十条二里三十五坪	売券	20	15398	鎌
畠地	はたち	大和国宇陀郡中字田野垣内	売券	20	15476	鎌
畠地	はたち	尾張國中島郡	讓状	20	15646	鎌
畠地	はたち	伊勢国度会郡二見郷	売券	21	15959	鎌
畠地	はたち		関東御教書	21	16001	鎌
畠地	はたち	大和国平群郡坂戸郷	売券	21	16071	鎌
畠地	はたち	大和国添上郡邑地郷	処分状	21	16079	鎌
畠地	はたち	伊勢国度会郡二見郷内三津村	売券	21	16139	鎌
畠地	はたち	筑前国下座郡三奈木庄	配分状	22	16782	鎌
畠地	はたち	筑前国早良郡七隈郷	配分状	22	16783	鎌
畠地	はたち	筑前国早良郡比伊郷	配分状	22	16785	鎌
畠地	はたち	伊勢国度会郡栗野村	売券	22	16805	鎌
畠地	はたち	肥前国神崎庄	配分状	22	16918	鎌
畠地	はたち	肥前国神崎庄	配分状	22	16919	鎌
畠地	はたち	肥前国神崎庄	配分状	22	16920	鎌
畠地	はたち	肥前国神崎庄	配分状	22	16921	鎌
畠地	はたち	肥前国神崎庄	配分状	22	16922	鎌
畠地	はたち	肥前国神崎庄	配分状	22	16923	鎌
畠地	はたち	肥前国神崎庄	配分状	22	16924	鎌
畠地	はたち	肥前国神崎庄	配分状	22	16925	鎌
畠地	はたち	肥前国神崎庄	配分状	22	16926	鎌
畠地	はたち	丹波国願皇寺庄	中分目録	22	16934	鎌
畠地	はたち	伊賀国名張郡出作矢河条	売券	22	16972	鎌
畠地	はたち	伊賀国名張郡出作矢河条	売券	22	16992	鎌
畠地	はたち	若狭国遠敷郡太良庄	申状	22	17125	鎌

名称	ふりがな	所在地	文書名	巻	番号	史料
畠地	はたち	伊賀国名張郡中村条	売券	22	17235	鎌
畠地	はたち	伊勢国度会郡箕曲郷世木村	売券	22	17292	鎌
畠地	はたち	筑後国上妻郡広河庄	置文	22	17306	鎌
畠地	はたち	筑前国怡土郡怡土庄	配分状	23	17385	鎌
畠地	はたち	伊勢国度会郡箕曲郷小坂村	処分状	23	17482	鎌
畠地	はたち	紀伊国伊都郡河北那古曾村	寄進状	23	17500	鎌
畠地	はたち	伊賀国名張郡黒田庄	売券	23	17779	鎌
畠地	はたち	薩摩国入来院	讓状	23	17848	鎌
畠地	はたち	山城国相楽郡狛郷内波曾瀬里	寄進状	23	17853	鎌
畠地	はたち	伊賀国名張郡築瀬	渡状	23	17866	鎌
畠地	はたち	伊勢国度会郡二見郷中松原	去渡状	23	17941	鎌
畠地	はたち	伊勢国度会郡二見郷中松原	売券	23	17955	鎌
畠地	はたち		売券	23	18073	鎌
畠地	はたち	伊勢国度会郡継橋郷	売券	23	18168	鎌
畠地	はたち	筑前国宗像郡朝町村	申文	24	18269	鎌
畠地	はたち		売券	24	18598	鎌
畠地	はたち	伊賀国名張郡黒田庄	請文	24	18676	鎌
畠地	はたち	伊賀国名張郡	売券	25	18874	鎌
畠地	はたち	伊賀国名張郡	売券	25	18875	鎌
畠地	はたち	近江国蒲生郡	寄進状	25	18967	鎌
畠地	はたち	伊予国越智郡弓削島	関東下知状	25	19070	鎌
畠地	はたち	紀伊国伊都郡桑原野村	寄進状	25	19099	鎌
畠地	はたち	伊予国越智郡弓削島	関東御教書	25	19220	鎌
畠地	はたち	伊賀国名張郡黒田庄	売券	25	19343	鎌
畠地	はたち	豊前国宇佐郡向野郷	申状	26	19465	鎌
畠地	はたち	豊前国宇佐郡	申状	26	19467	鎌
畠地	はたち	豊前国宇佐郡葛原郷	下文	26	19512	鎌
畠地	はたち	若狭国	施行状	26	19516	鎌
畠地	はたち	伊賀国名張郡黒田庄大屋戸	売券	26	19540	鎌
畠地	はたち	紀伊国古佐布郷	売券	26	19908	鎌
畠地	はたち	伊勢国度会郡宇治郷	売券	26	19943	鎌
畠地	はたち	豊前国宇佐郡葛原庄	下知状	26	20002	鎌
畠地	はたち	豊後国国崎郡都甲庄	下知状	26	20073	鎌
畠地	はたち	肥後国	注進状	26	20158	鎌
畠地	はたち	大隅国根占郡桑東郷	和与状	27	20272	鎌
畠地	はたち	薩摩国入来院	請地目録	27	20277	鎌
畠地	はたち	筑後国三瀨郡	鎮西下知状	27	20347	鎌
畠地	はたち	薩摩国谷山郡	鎮西下知状	27	20476	鎌
畠地	はたち	伊賀国名張郡	売券	27	20691	鎌
畠地	はたち		書状	27	20735	鎌
畠地	はたち		讓状	27	20802	鎌
畠地	はたち	紀伊国伊都郡久戸山村	売券	28	21323	鎌
畠地	はたち	紀伊国伊都郡桑原村	売券	28	21663	鎌
畠地	はたち	山城国安祥寺朱雀口	売券	29	22210	鎌
畠地	はたち	山城国安祥寺朱雀口	売券	29	22211	鎌
畠地	はたち	豊後国国崎郡六郷山	讓状	29	22307	鎌
畠地	はたち	豊後国国崎郡六郷山	讓状	29	22308	鎌
畠地	はたち	薩摩国菱刈郡久富名	鎮西下知状	29	22345	鎌
畠地	はたち	伊賀国名張郡築瀬庄	売券	29	22543	鎌
畠地	はたち	尾張国中島郡何条下池部里	寄進状	30	22770	鎌
畠地	はたち		注文	30	22835	鎌
畠地	はたち	上野国新田郡新田庄中今井郷	売券	30	22853	鎌
畠地	はたち	大和国左京七条三坊十二坪之内	処分状	30	22905	鎌
畠地	はたち	大和国山辺郡田井庄	売券	30	23035	鎌
畠地	はたち	河内国丹南郡田井庄	売券	30	23135	鎌
畠地	はたち	伊賀国名張郡黒田庄	売券	30	23204	鎌
畠地	はたち		売券	31	23616	鎌
畠地	はたち	筑前国怡土郡怡土庄	避状	31	23709	鎌
畠地	はたち	薩摩国高城郡温田村	充文	31	23747	鎌
畠地	はたち	伊予国越智郡弓削島庄	相分帳	32	24384	鎌
畠地	はたち	伊予国越智郡弓削島庄	相分帳	32	24385	鎌
畠地	はたち	伊予国越智郡弓削島庄	相分帳	32	24386	鎌
畠地	はたち	伊予国越智郡弓削島庄	名寄帳	32	24387	鎌
畠地	はたち	肥前国杵島郡長島庄	寄進状	32	24396	鎌

名称	ふりがな	所在地	文書名	巻	番号	史料
島地	はたち	肥前国杵島郡長島庄	売券	32	24397	鎌
島地	はたち		下知状	32	24417	鎌
島地	はたち	肥前国杵島郡長島庄	売券	32	24487	鎌
島地	はたち	薩摩国	譲状	32	24568	鎌
島地	はたち	豊後国大野郡大野庄	鎮西下知状	32	24740	鎌
島地	はたち		六波羅下知状	32	24783	鎌
島地	はたち	豊後国国崎郡田染庄	鎮西御教書	32	24828	鎌
島地	はたち	近江国蒲生郡今堀郷	売券	32	24833	鎌
島地	はたち	伊予国越智郡弓削島庄	注文	32	24859	鎌
島地	はたち	伊予国越智郡弓削島庄	注文	32	24860	鎌
島地	はたち	豊前国上毛郡多布郷	鎮西御教書	32	24861	鎌
島地	はたち	豊前国延入村	鎮西下知状	32	24957	鎌
島地	はたち	上野国新田郡新田庄	関東下知状	33	25214	鎌
島地	はたち	紀伊国伊都郡	寄進状	33	25379	鎌
島地	はたち	豊後国八坂下庄	注文	33	25389	鎌
島地	はたち	和泉国和泉郡坂本郷	売券	33	25432	鎌
島地	はたち	豊前国国崎郡田染庄	大間帳	33	25556	鎌
島地	はたち	伊賀国名張郡矢川条	売券	33	25604	鎌
島地	はたち	紀伊国	充文	34	25971	鎌
島地	はたち		院宣	34	26144	鎌
島地	はたち	豊前国下毛郡黒水・吉武名	鎮西下知状	34	26327	鎌
島地	はたち	薩摩国薩摩郡成枝名	鎮西下知状	34	26367	鎌
島地	はたち	肥前国	注文	34	26545	鎌
島地	はたち	上野国邑楽郡佐貫庄	関東下知状	34	26612	鎌
島地	はたち	肥後国詫磨郡重富名	譲状	34	26710	鎌
島地	はたち		注文	35	26753	鎌
島地	はたち		置文	35	26792	鎌
島地	はたち	紀伊国那賀郡荒川庄	売券	35	26824	鎌
島地	はたち	上野国新田郡新田庄	関東下知状	35	26903	鎌
島地	はたち	上野国邑楽郡佐貫庄	関東下知状	35	27382	鎌
島地	はたち	薩摩国	売券	36	27637	鎌
島地	はたち	紀伊国伊都郡久戸山村	譲状	36	27724	鎌
島地	はたち	大和国山辺郡大野庄	宛行状	36	28094	鎌
島地	はたち	肥前国河原村	鎮西下知状	36	28115	鎌
島地	はたち	肥前国河原村	鎮西下知状	36	28129	鎌
島地	はたち	薩摩国牛屎郡	和与状	36	28209	鎌
島地	はたち	薩摩国薩摩郡	譲状	36	28219	鎌
島地	はたち	山城国綴喜郡薪庄	寄進状	36	28231	鎌
島地	はたち	伊勢国度会郡	文書目録	36	28348	鎌
島地	はたち	大和国添上郡廊辻子	寄進状	36	28388	鎌
島地	はたち	肥前国山田東郷	鎮西下知状	37	28523	鎌
島地	はたち	上野国新田郡新田庄	寄進状	37	28581	鎌
島地	はたち	筑後国三毛郡三池南郷	処分状	37	28664	鎌
島地	はたち	伊勢国度会郡湯田郷	売券	37	28722	鎌
島地	はたち	駿河国	譲状	37	28767	鎌
島地	はたち	筑後国上座郡永淵庄	陳状	37	29168	鎌
島地	はたち	播磨国	所領目録	38	29302	鎌
島地	はたち	紀伊国伊都郡隅田	寄進状	38	29309	鎌
島地	はたち		売券	38	29463	鎌
島地	はたち	尾張国中島郡	譲状	38	29486	鎌
島地	はたち		処分状	38	29593	鎌
島地	はたち	伊勢国度会郡	申状	38	29648	鎌
島地	はたち	筑前国上座郡長淵庄	譲状	38	29738	鎌
島地	はたち	豊前国宇佐郡	寄進状	38	29759	鎌
島地	はたち	豊前国宇佐郡	寄進状	38	29773	鎌
島地	はたち	伊勢国度会郡	申状	38	29795	鎌
島地	はたち	豊前国宇佐郡	解	38	29801	鎌
島地	はたち	豊後国国崎郡長小野	評付注文	38	29869	鎌
島地	はたち	伊勢国	書状	38	29902	鎌
島地	はたち	伊勢国	土代	38	29903	鎌
島地	はたち	豊後国	注文	38	29923	鎌
島地	はたち	豊後国	注文	38	29924	鎌
島地	はたち	豊後国	申状	38	29952	鎌
島地	はたち		告状	38	29968	鎌
島地	はたち	肥前国河原村	鎮西下知状	38	29972	鎌
島地	はたち	伊勢国度会郡	告状	38	29983	鎌
島地	はたち	伊勢国度会郡	書状	38	29990	鎌

名称	ふりがな	所在地	文書名	巻	番号	史料
畠地	はたち	伊勢国	書状土代	38	29992	鎌
畠地	はたち	伊勢国	畠地絵図	38	29993	鎌
畠地	はたち	伊勢国度会郡	申状	38	30062	鎌
畠地	はたち	伊勢国度会郡	申状	38	30063	鎌
畠地	はたち	伊勢国度会郡	陳状	38	30083	鎌
畠地	はたち	伊勢国度会郡	陳状土代	38	30084	鎌
畠地	はたち	伊勢国度会郡	陳状土代	38	30085	鎌
畠地	はたち	伊勢国度会郡	目安土代	38	30086	鎌
畠地	はたち	肥前国河原村	鎮西下知状	38	30107	鎌
畠地	はたち	伊勢国度会郡	下文	39	30208	鎌
畠地	はたち		斤宣	39	30229	鎌
畠地	はたち	豊後国大野庄	下知状	39	30246	鎌
畠地	はたち	薩摩国薩摩郡	讓状	39	30332	鎌
畠地	はたち	肥前国杵島郡長島庄	和与状	39	30519	鎌
畠地	はたち	肥前国河原村	鎮西下知状	39	30784	鎌
畠地	はたち	肥後国飽託郡詫磨西郷	売券	39	30928	鎌
畠地	はたち	備後国世羅郡太田庄	六波羅下知状	40	31116	鎌
畠地	はたち	薩摩国薩摩郡	讓状	40	31149	鎌
畠地	はたち	肥前国高来郡伊佐早庄	売券	40	31205	鎌
畠地	はたち	豊前国宇佐郡葛原郷	鎮西下知状	41	31744	鎌
畠地	はたち	豊前国宇佐郡向野郷	申状	41	31769	鎌
畠地	はたち	能登国能登郡酒井保	寄進状	41	31770	鎌
畠地	はたち	豊後国大野郡大野庄	注文	41	31849	鎌
畠地	はたち	近江国蒲生郡船木庄	寄進状	41	31906	鎌
畠地	はたち		処分状	41	31977	鎌
畠地	はたち	筑後国山本郷	鎮西御教書目録	41	32000	鎌
畠地	はたち	尾張国中島郡長岡庄	寄進状	41	32005	鎌
畠地	はたち		讓状	41	32458	鎌
畠地	はたち		算用状	42	32792	鎌
畠地	はたち	豊前国	寄進状	42	32822	鎌
畠地	はたち	津輕平賀郡	申状	42	32856	鎌
畠地	はたち	大和国左京八条三坊六坪	売券	91	90102	鎌
畠地	はたち	伊賀国名張郡黒田庄	売券	91	90172	鎌
畠地	はたち	豊前国宇佐郡向野郷	去文	91	90357	鎌
畠地	はたち	大和国平群郡七条六里卅坪内	売券	91	90451	鎌
畠地	はたち	大和国添上郡北野庄	売券	92	90905	鎌
畠地	はたち		処分状	92	91019	鎌
畠地	はたち	伊賀国名張郡中村	売券	92	91058	鎌
畠地	はたち	河内国八上郡野遠郷萩原里	売券	93	91717	鎌
畠地	はたち	河内国志紀郡田井庄黒山郷	売券	94	91867	鎌
畠地	はたち	河内国八上郡野遠郷萩原里	売券	94	92021	鎌
畠地	はたち	河内国八上郡野遠郷萩原里	売券	94	92026	鎌
八夕畠	はたはた	紀伊国牟婁郡安宅庄	去文	7	4559	鎌
畠浜	はたはま	伊予国越智郡弓削島庄	注文	32	24859	鎌
畠林	はたはやし		売券	38	29291	鎌
ハニ穴田	はにあなた		売券	11	7722	鎌
波尼田	はにでん	下総国	讓状	7	3223	平
埴畠地	はにはたち		売券	6	3741	鎌
土生田	はぶた	近江国蒲生郡土田庄	注文	1	239	平
はまた	はまだ	筑前国糟屋西郷那珂西郷	坪付帳	1	253	鎌
はまた	はまだ	筑前国糟屋西郷那珂西郷	坪付帳	1	254	鎌
浜畠	はまはた	下総国	讓状	7	3223	平
林田	はやした	安芸国安南郡	内検帳	25	19235	鎌
林田	はやした	安芸国安南郡	内検帳	25	19236	鎌
林田	はやした		注文	35	26753	鎌
林田	はやしだ	大和国添上郡	郡司解	1	29	平
林田	はやしだ	近江国愛智郡大国郷	売券	1	151	平
林田	はやしだ	近江国養父郷	売券	1	159	平
林田	はやしだ	大国郷	売券	8	4443	平
ハヤシ畠	はやしはた	大和国相楽郡	注進状	22	16747	鎌
林畠	はやしばた	山城国	検注帳	6	2922	平
払田	はらいだ	下総国	讓状	7	3223	平
原田	はらだ	因幡国高草郡高庭庄	坪付	1	251	平
原田	はらだ	甲斐国市河庄	院領目録	2	301	平
腹田	はらだ	伊勢国多気郡	勘文	4	1407	平
腹田	はらだ	伊勢国多気郡	勘文	4	1410	平

名称	ふりがな	所在地	文書名	巻	番号	史料
原田	はらだ	豊前国	解	10	5056	平
はらた	はらだ	筑前国糟屋西郷那珂西郷	坪付帳	1	253	鎌
はら田	はらだ	筑前国糟屋西郷那珂西郷	坪付帳	1	254	鎌
原島	はらはた	安芸国高田郡	郡司解	9	4649	平
治田	はりた	近江国愛智郡	郡司解	1	50	平
治田	はりた		民部省符	1	58	平
治田	はりた	紀伊国在田郡	郡司解	1	115	平
治田	はりた	近江国依智庄	検田帳	1	128	平
治田	はりた	紀伊国直川郷	売券	1	130	平
治田	はりた	筑前国	国牒	1	157	平
治田	はりた	筑前国席田郡	検田文	1	162	平
治田	はりた		目録帳	1	165	平
治田	はりた	近江国愛智庄	定文	1	172	平
治田	はりた		郷長解	1	182	平
治田	はりた	丹波国多紀郡	牒	1	212	平
治田	はりた	筑前国穂浪郡	売券	1	246	平
治田	はりた		売券	1	247	平
治田	はりた	筑前国穂浪郡	郡司解	1	248	平
治田	はりた	筑前国穂浪郡	施入状	1	249	平
治田	はりた	丹波国多紀郡河内郷	牒	1	253	平
治田	はりた	伊勢国	資財帳	1	265	平
治田	はりた	伊賀国名張郡	去文	1	276	平
治田	はりた	伊賀国名張郡	郡司解	1	278	平
治田	はりた	伊賀国名張郡	刀禰等解	1	279	平
治田	はりた	伊賀国名張郡	刀禰解	1	282	平
治田	はりた	伊賀国	刀禰解	1	286	平
治田	はりた	伊賀国名張郡夏見郷	刀禰等解	1	289	平
治田	はりた	志摩国答志郡	売券	1	299	平
治田	はりた	備前国児島郡利生庄	院領目録	2	301	平
治田	はりた	大和国宇陀郡	売券	2	327	平
治田	はりた	大和国宇智郡	太政官符	2	333	平
治田	はりた	志摩国答志郡	処分状	2	367	平
治田	はりた	丹波国多紀郡大山庄	荘司解	2	472	平
治田	はりた	伊賀国名張郡	郡司解	2	504	平
治田	はりた	伊賀国玉滝杣	解	3	747	平
治田	はりた	伊勢国二見郷	売券	3	952	平
治田	はりた	伊勢国二見郷	売券	3	996	平
治田	はりた	伊勢国大國庄	下文	3	1136	平
政田	はりた	伊賀国湯船村	坪付注文	4	1284	平
治田	はりた	筑前国怡土郡大野郷	売券	4	1639	平
治田	はりた	大和国宇智郡河南	解	4	1697	平
治田	はりた		検非違使状	5	1892	平
治田	はりた	大和国	勘状	5	1998	平
治田	はりた	伊勢国継橋郷下津山里	売券	5	2071	平
治田	はりた	伊勢国二見郷	売券	5	2347	平
治田	はりた	伊勢国二見郷	売券	5	2352	平
治田	はりた	美濃国厚見郡	牒	6	2452	平
治田	はりた	美濃国茜部庄	陳状	6	2454	平
治田	はりた	美濃国茜部庄	申文	6	2469	平
治田	はりた	伊賀国名張郡黒田庄	重問注記	6	2667	平
治田	はりた	伊勢国二見郷	売券	6	2674	平
治田	はりた	播磨国	文書目録	6	2788	平
治田	はりた	伊勢国二見郷	処分状	6	2789	平
治田	はりた	伊勢国狩田村	売券	6	2805	平
治田	はりた	伊勢国度会郡継橋里	売券	6	2813	平
治田	はりた	伊勢国	売券	6	2814	平
治田	はりた	伊賀国玉滝庄	解	6	2872	平
治田	はりた	伊賀国玉滝村	陳状	6	2886	平
治田	はりた	伊賀国玉滝村	解	6	2919	平
治田	はりた	伊賀国黒田庄	官宣旨	7	3221	平
治田	はりた	下総国	讓状	7	3223	平
治田	はりた	伊勢国度会郡継橋郷	売券	7	3321	平
治田	はりた	伊勢国二見郷	売券	7	3681	平
治田	はりた		例定文	9	4549	平
治田	はりた	伊勢国	太政官符	9	4560	平
治田	はりた	大和国	坪付帳	9	4639	平
治田	はりた		文書目録	1	83	鎌

名称	ふりがな	所在地	文書名	巻	番号	史料
治田	はりた	肥前国佐嘉郡小津東深溝南両郷等内	寄進状	2	835	鎌
治田	はりた	伊勢国度会郡	処分状	2	860	鎌
治田	はりた	伊勢国度会郡上宇羽西村	処分状	2	1116	鎌
治田	はりた	伊賀国阿拝郡内玉瀧北杣	申状	3	1196	鎌
治田	はりた		勘状	3	1236	鎌
治田	はりた	伊勢国度会郡継橋郷黒瀬村	売券	3	1773	鎌
治田	はりた		解	3	1807	鎌
治田	はりた	伊勢国度会郡上宇羽西村字細田	処分状	3	1823	鎌
治田	はりた		売券	3	1866	鎌
治田	はりた	伊勢国度会郡継橋郷	売券	4	2206	鎌
治田	はりた	伊勢国度会郡二見郷塩会村	売券	5	3221	鎌
治田	はりた	伊勢国度会郡沼木郷上山幡村宮道御園内字瀧本	売券	6	3712	鎌
治田	はりた	伊勢国度会郡継橋郷下津山卅五坪内	売券	6	3961	鎌
治田	はりた		売券	6	4095	鎌
治田	はりた	伊勢国度会郡	処分状	7	4603	鎌
治田	はりた	伊勢国度会郡湯田郷上栗野乃村小栗里	売券	7	5040	鎌
治田	はりた	大和国城下郡西郷十六条一里十三坪内	寄進状	8	5676	鎌
治田	はりた	伊勢国度会郡湯田郷上栗野村内小栗里	売券	9	6267	鎌
治田	はりた	伊勢国度会郡二見郷内字小山口井路超	売券	9	6564	鎌
治田	はりた	伊予国	免田注文	11	7912	鎌
治田	はりた	伊勢国度会郡二見郷内塩会村	売券	11	8474	鎌
治田	はりた		売券	13	9302	鎌
治田	はりた		処分目録	15	11508	鎌
治田	はりた		処分目録	15	11508	鎌
治田	はりた	伊勢国度会郡継橋郷黒瀬村	売券	15	11717	鎌
治田	はりた	伊勢国度会郡継橋郷黒瀬村字小知尾付東	売券	15	11717	鎌
治田	はりた	伊勢国度会郡沼木郷山幡村	売券	18	13601	鎌
治田	はりた	伊勢国度会郡沼木郷上山幡村	売券	20	14873	鎌
治田	はりた		売券	23	17626	鎌
治田	はりた	伊勢国度会郡二見郷	売券	33	25435	鎌
治田島	はりたはた	伊勢国度会郷	売券	2	626	鎌
治田島	はりたはた	伊勢国度会郡二見郷字中松原	売券	6	3661	鎌
治島	はりはた	伊勢国馬瀬村	処分状	4	2067	鎌
治島	はりはた	伊勢国度会郡二見郷下村字大曾禰	売券	15	11634	鎌
治島	はりはた	伊勢国度会郡二見郷下村字大曾禰	売券	15	11634	鎌
春田	はるた	讃岐国	解	7	3290	平
判真田	はんぐでん	丹波国多紀郡大山庄	坪付	3	970	平
半布田	はんぷだ	丹波国多紀郡大山庄	坪付	3	970	平
半布田	はんぷだ	丹波国多紀郡大山庄	坪付	3	970	平
?田	ひえだ		寺牒	1	283	平
ひゑた	ひえだ	肥後津守保	坪付	3	1327	鎌
ヒエ田	ひえだ	美濃国安八郡大井庄	名寄帳	25	18855	鎌
ヒエ田	ひえだ	美濃国安八郡大井庄	名寄帳	25	18856	鎌
ヒエ田	ひえだ	美濃国安八郡大井庄	名寄帳	25	18857	鎌
?田	ひえだ		注進状	39	30554	鎌
曳相田	ひきあいた	下総国	譲状	7	3223	平
引田	ひきた	日向国	注文	34	26696	鎌
疋田	ひきだ	越前国坂井郡坪江郷	注文	35	27355	鎌
樋口田	ひぐちだ		寺牒	1	283	平
樋口田	ひぐちだ	下総国	譲状	7	3223	平
久穂田	ひさほでん	筑前国	資財帳	1	194	平
聖島	ひじりはた	紀伊国那賀郡荒川庄	支配帳	2	659	鎌
聖島	ひじりはた	紀伊国那賀郡荒川庄	充文	9	6499	鎌

名称	ふりがな	所在地	文書名	巻	番号	史料
聖皇	ひじりはた	紀伊国那賀郡荒川庄	充行状	9	6578	鎌
人田	ひとだ	下総国	讓状	7	3223	平
冰室田	ひむろだ	下総国	讓状	7	3223	平
冷水田	ひやみずた	伊賀国黒田庄勢楽名	下文	8	5913	鎌
冷水田	ひやみずた	伊賀国名張郡黒田庄勢楽名	下文	9	6242	鎌
冷水河田島	ひやみずかわたはた	下野国足利庄	下知状	36	28029	鎌
飄田	ひょうでん		資財帳	1	175	平
平井田	ひらいだ	大和国	牒	2	341	平
平井田	ひらいだ	大和国宇智郡	牒	2	359	平
平井田	ひらいだ	大和国宇智郡	牒	2	417	平
平井田	ひらいだ	大和国宇智郡	牒	2	451	平
平井田	ひらいだ	大和国宇智郡	勸注文	2	456	平
平井田	ひらいだ	大和国宇智郡	牒	2	474	平
平井田	ひらいだ	大和国宇智郡	牒	2	484	平
平井田	ひらいだ	大和国宇智郡	牒	2	503	平
平井田	ひらいだ	大和国宇智郡	牒	2	595	平
枚田	ひらた	筑前国	資財帳	1	194	平
平田	ひらた	近江国蒲生郡土田庄	注文	1	239	平
枚田	ひらた	近江国蒲生郡土田庄	注文	1	239	平
平田	ひらた	大和国山辺庄	牒	2	444	平
平田	ひらた	大和国山辺郡山辺庄	牒	2	473	平
平田	ひらた	大和国宇智郡	牒	3	724	平
ひら田	ひらた	安芸国風早郷	郡司解	5	2103	平
平田	ひらた	紀伊国那賀郡荒川庄	支配帳	2	659	鎌
平田	ひらた	摂津国川辺郡牟山庄	売券	3	1298	鎌
平田	ひらた	摂津国川辺郡牟山庄	讓状	3	1314	鎌
平田	ひらた	大隅国曾於郡桑東郷	注進状	15	11723	鎌
平田	ひらた	大隅国曾於郡桑東郷	注進状	15	11723	鎌
平野田	ひらのた	越前国坂井郡坪江郷	注文	35	27355	鎌
平島	ひらはた	筑前国怡土郡怡土庄	配分状	23	17385	鎌
平島	ひらはた	土佐国津倉淵	検田目録	28	21779	鎌
平島	ひらはた	但馬国出石郡小佐郷	讓状	36	27900	鎌
平島	ひらはた	豊後国国崎郡長小野	坪付注文	38	29869	鎌
広岐田	ひろきた	筑前国穂浪郡	売券	1	246	平
ひろ田	ひろた	安芸国風早郷	立券日記	5	2104	平
樋渡田	ひわたりた	大隅国曾野郡	寄進状	12	9011	鎌
樋渡田	ひわたりた	大隅国曾於郡桑東郷	注進状	15	11723	鎌
樋渡田	ひわたりた	大隅国曾於郡桑東郷	注進状	15	11723	鎌
深田	ふかだ	安芸国風早郷	郡司解	5	2103	平
深田	ふかだ	安芸国風早郷	立券日記	5	2104	平
深田	ふかだ	丹波国願皇寺庄	中分目録	22	16934	鎌
深田	ふかだ	若狭国遠敷郡太良庄	百姓等重申状	29	21987	鎌
深田	ふかだ		訴状	34	26221	鎌
ふかた	ふかだ	薩摩国入来院	検田帳	36	27983	鎌
深鳩田	ふかほとだ	丹波国多紀郡大山庄	坪付	3	970	平
深見田	ふかみた	近江国蒲生郡土田庄	注文	1	239	平
福田	ふくだ	下総国	讓状	7	3223	平
ふくてん	ふくてん	肥後津守保	坪付	3	1327	鎌
藤生田	ふじうだ	紀伊国那賀郡	牒	3	1083	平
藤田	ふじた	山城国	流記帳	2	408	平
藤島	ふじはた	山城国	流記帳	2	408	平
ふせた	ふせた	紀伊国在田郡阿弓河庄	臥田注文	15	11082	鎌
臥田	ふせた	紀伊国在田郡阿弓河庄	出田配分注文	15	11345	鎌
フセタ	ふせた	紀伊国阿弓河庄	百姓等言上状	16	12076	鎌
伏田	ふせた		注文	19	14739	鎌
伏田	ふせた	若狭国遠敷郡太良庄	和与状	24	18538	鎌
伏田	ふせた	大和国高市郡豊浦庄	検注目録	32	25043	鎌
伏田	ふせた	豊前国宇佐郡向野郷	去状	40	31010	鎌
伏島地	ふせはたち	伊賀国名張郡黒田庄	免状	28	21683	鎌
ふそ田	ふそた	安芸国安芸郡	去状	39	30556	鎌
ふそ田	ふそた	安芸国安芸郡	去状	39	30557	鎌
ふちた	ふちた	筑前国糟屋西郷那珂西郷	坪付帳	1	253	鎌
ふち田	ふちた	筑前国糟屋西郷那珂西郷	坪付帳	1	254	鎌
フチ田	ふちた	筑前国早良郡七隈郷	配分状	22	16783	鎌
太野島	ふとのはた		讓状	28	21291	鎌
船葦置田	ふなあしおきた	丹波国多紀郡大山庄	坪付	3	970	平
船葦買子田	ふなあしかいこでん	丹波国多紀郡大山庄	坪付	3	970	平

名称	ふりがな	所在地	文書名	巻	番号	史料
船木田	ふなきだ	下総国	讓状	7	3223	平
船田	ふなだ	下総国	讓状	7	3223	平
船戸田	ふなとた	土佐国香美郡太忍庄	裁許状	25	18864	鎌
船道田	ふなみちだ	近江国蒲生郡土田庄	注文	1	239	平
船相田	ふねあいだ	近江国蒲生郡土田庄	注文	1	239	平
古家田	ふるいえた	因幡国高庭庄	国司解	1	74	平
古家田	ふるいえた	近江国依智庄	検田帳	1	128	平
古川田	ふるかわた	近江国蒲生郡土田庄	注文	1	239	平
古河田	ふるかわた	大隅国曾於郡桑東郷	注進状	15	11723	鎌
古河田	ふるかわた	大隅国曾於郡桑東郷	注進状	15	11723	鎌
古田	ふるた	河内国	資財帳	1	174	平
古作田	ふるつくりた		所済注文	1	421	鎌
斑原田	ぶちはらだ	紀伊国在田郡	郡司解	1	115	平
武都岐田	ぶつきでん		資財帳	1	175	平
武都岐田	ぶときでん		資財帳	1	168	平
瓶田	へいでん	大和国添上郡	郡司解	1	29	平
弊田	へいでん	越前国坂井郡坪江郷	注文	35	27355	鎌
兵馬田	へいばでん	筑前国	牒	2	375	平
兵馬田	へいばでん	筑前国	牒	2	445	平
兵馬田	へいばでん	筑前国	政所下文	3	1096	平
へはりた	へはりた	若狭国太良庄	田畠注文	21	15894	鎌
へハリタ	へはりた	若狭国太良庄	坪付注文	26	19617	鎌
辺田	へんでん	紀伊国有田郡石垣上庄	紛失状	10	9167	平
法田	ほうた	紀伊国那賀郡荒川庄	去状	5	2752	鎌
他田	ほかだ		資財帳	1	168	平
他田	ほかだ		資財帳	1	175	平
ほこ田	ほこた		処分状	15	11333	鎌
ほした	ほした	肥後津守保	坪付	3	1327	鎌
細目田	ほそめた	安芸国風早郷	郡司解	5	2103	平
保田	ほた	野口牧	解	7	3253	平
ほた	ほた	筑前国糟屋西郷那珂西郷	坪付帳	1	253	鎌
ほた	ほた	筑前国糟屋西郷那珂西郷	坪付帳	1	254	鎌
保田	ほた	近江国甲賀郡	解	4	2705	鎌
ホタ	ほた	大和国添上郡和迺郷三条七里廿三坪	注文	24	18517	鎌
■田	ほでん	豊後国都甲庄	下文	7	3146	平
■田	ほでん	下総国	讓状	7	3223	平
堀田	ほりた	肥前国武雄	讓状	33	25227	鎌
ほり田	ほりた	丹波国多紀郡大山庄	内接帳	34	26415	鎌
間小田	まおだ	近江国蒲生郡土田庄	注文	1	239	平
牧田	まきた		資財帳	1	168	平
牧田	まきた		資財帳	1	175	平
牧田	まきた	下総国	讓状	7	3223	平
まき田	まきた		処分状	15	11333	鎌
牧谷田	まきたにだ	摂津国豊島郡垂水東牧西条山田村	売券	35	27277	鎌
秣田	まぐさでん		解	2	310	平
秣田	まぐさでん	筑前国	牒	2	375	平
秣畠	まぐさばた		解	2	310	平
秣畠	まぐさばた	筑前国	牒	2	375	平
真勾田	まこうだ	甲斐国市河庄	院領目録	2	301	平
間嶋田	まじまだ	因幡国高草郡高庭庄	坪付	1	251	平
益田	ますだ	下総国	讓状	7	3223	平
増田	ますだ		寄進状	34	26472	鎌
増田	ますだ		奉書	34	26490	鎌
又平田	またひらた	薩摩国若松名内拾参町	讓状	1	279	鎌
松世田	まつせだ	紀伊国那賀郡	牒	3	1083	平
松田	まつだ	安芸国風早郷	立券日記	5	2104	平
松田	まつだ	下総国	讓状	7	3223	平
マツモト田	まつもとた	大和国相楽郡	注進状	22	16747	鎌
松本田	まつもとだ		資財帳	1	168	平
松本田	まつもとだ		資財帳	1	175	平
松本田	まつもとだ	近江国蒲生郡土田庄	注文	1	239	平
松本田	まつもとだ	伊勢国多気郡	勘文	4	1407	平
松本田	まつもとだ	伊勢国多気郡	勘文	4	1410	平
真広田	まひろだ	下総国	讓状	7	3223	平
みこく田	みこくた		坪付	8	5932	鎌

名称	ふりがな	所在地	文書名	巻	番号	史料
御塩田	みしおでん	伊勢国二見郷	廻分状	6	2789	平
御塩田	みしおでん	伊勢国二見郷	売券	7	3308	平
御塩田	みしおでん	伊勢国二見郷	売券	7	3338	平
御塩田	みしおでん	伊勢国	売券	7	3706	平
御塩田	みしおでん	尾張国鱒江	讓状	4	2144	鎌
水合田	みずあいた		資財帳	1	168	平
水合田	みずあいた		資財帳	1	175	平
美豆田	みずだ	下総国	讓状	7	3223	平
水築田	みずちくた	山城国葛野郡桂庄	検注帳	92	90991	鎌
水見田	みずみた		資財帳	1	168	平
水見田	みずみた		資財帳	1	175	平
御蘭田	みそのた	伊勢国	牒	4	1212	平
御蘭田	みそのた	伊勢国多気郡	勘文	4	1407	平
御蘭田	みそのた	伊勢国三重郡柴田郷	売券	6	2751	平
御蘭田	みそのた	伊勢国	解	3	1584	鎌
御蘭田	みそのた	伊勢国飯高郡	解	6	4068	鎌
御蘭田	みそのた	伊勢国飯高郡	書状	6	4069	鎌
御蘭田	みそのた	播磨国宍粟郡三方西小野村	關東下知状	34	25876	鎌
御蘭田	みそのた	伊勢国度会郡	申状	36	28117	鎌
御蘭田	みそのた	伊勢国度会郡	注進状	37	28788	鎌
御蘭田	みそのた		廻分状	37	29033	鎌
溝田	みぞた		寺牒	1	283	平
溝田	みぞた	伊賀国名張郡黒田庄内字黒田坂南脇	売券	1	416	鎌
溝田	みぞた	紀伊国隅田庄	支配注文	3	1231	鎌
溝田	みぞた	摂津国河辺郡牟山庄	売券	3	1298	鎌
溝田	みぞた	伊勢国飯野郡大国庄	濟物注文	30	22966	鎌
溝本堀田	みぞもとほった	伊勢国多気郡	勘文	4	1407	平
溝本堀田	みぞもとほった	伊勢国多気郡	勘文	4	1410	平
三田	みた	下総国	讓状	7	3223	平
みた	みた	筑前国糟屋西郷那珂西郷	坪付帳	1	253	鎌
みた	みた	筑前国糟屋西郷那珂西郷	坪付帳	1	254	鎌
道副田	みちそえだ	大和国広瀬郡広瀬庄	牒	2	473	平
道副田	みちそえだ	大和国広瀬郡	牒	2	444	平
道副田	みちそえだ	大和国広瀬郡	解	3	683	平
道副田	みちそえだ	大和国広瀬郡	牒	3	1089	平
路田	みちだ	甲斐国市河庄	院領目録	2	301	平
道田	みちだ	甲斐国市河庄	院領目録	2	301	平
ミ子島	みちはた		借状	7	3330	平
道辺田	みちべた		資財帳	1	168	平
道辺田	みちべでん		資財帳	1	175	平
味頭田	みとうでん	筑前国	資財帳	1	194	平
緑田	みどりだ	丹波国多紀郡大山庄	坪付	3	970	平
南谷田	みなみたにだ		売券	6	3788	鎌
峯田	みねた	豊後国国崎郡田染庄	申状	25	19178	鎌
峰島	みねはた	下総国	讓状	7	3223	平
御太田	みふとだ	伊賀国	刀禰解	1	286	平
ミ水中ソノ島	みみずなかそのはた	伊予国弓削庄	検注帳	1	394	鎌
三宅戸田	みやけとだ	丹波国多紀郡大山庄	牒	2	485	平
三宅戸田	みやけとだ	丹波国多紀郡大山庄	牒	2	509	平
宮田	みやた	下総国	讓状	7	3223	平
むきた	むぎた	筑前国糟屋西郷那珂西郷	坪付帳	1	253	鎌
むき田	むぎた	筑前国糟屋西郷那珂西郷	坪付帳	1	254	鎌
麦田	むぎた	筑前国早良郡比伊郷	配分状	22	16784	鎌
ムギノ田	むぎのた	筑前国早良郡比伊郷	配分状	22	16786	鎌
麦島	むぎはた	讃岐国	解	3	1076	平
麦島	むぎはた	伊賀国名張郡	立券	5	2282	平
麦島	むぎはた	大和高殿庄	解	7	3547	平
麦島	むぎはた	安芸国	讓状	22	16862	鎌
麦島	むぎはた	相模国	田島注文	25	18909	鎌
麦島	むぎはた	伊予国越智郡弓削島庄	名寄帳	32	24387	鎌
麦島	むぎはた	山城国葛野郡上野庄	実検目録	34	26030	鎌
麦島	むぎはた	美濃国安八郡大井庄	注進状	38	29459	鎌
麦島	むぎはた	伊勢国安西郡草生庄	寺牒	4	1192	平
麦原田	むぎはらだ					
牟久奴田	むくぬた	筑前国穂浪郡	売券	1	246	平
牟久奴田	むくぬた	筑前国穂浪郡	売券	1	246	平
虫田	むしだ	下総国	讓状	7	3223	平

名称	ふりがな	所在地	文書名	巻	番号	史料
笹田	むしろた	出雲国島根郡加賀庄	起請田目録	7	4689	鎌
笹田	むしろた	出雲国加賀庄持田	注進状	7	4940	鎌
牟良田	むりょうでん		資財帳	1	175	平
むろた	むろた	筑前国糟屋西郷那珂西郷	坪付帳	1	253	鎌
むろ田	むろた	筑前国糟屋西郷那珂西郷	坪付帳	1	254	鎌
むろ島	むろはた	安芸国風早郷	郡司解	5	2103	平
鳴水田	めいすいでん	下総国	讓状	7	3223	平
もちた	もちた	薩摩国入来院	検田帳	36	27984	鎌
餅田	もちだ	下総国	讓状	7	3223	平
百田	ももた	下総国	讓状	7	3223	平
桃原田	ももはらだ	伊勢国多気郡	勘文	4	1407	平
桃原田	ももはらだ	伊勢国多気郡	勘文	4	1410	平
桃本田	もももとだ		寺牒	1	283	平
桃本田	もももとだ	丹波国多紀郡大山庄	坪付	3	970	平
門師田	もんしでん	近江国蒲生郡土田庄	注文	1	239	平
焼田	やきた	紀伊国名草郡	太政官符	3	1016	平
屋敷田	やしきた	下野国小見郷	讓状	93	91623	鎌
屋敷田 島	やしきたはた	安芸国	讓状	22	16862	鎌
屋敷田	やしきだ	豊後国都甲庄	下文	7	3146	平
屋敷島	やしきはた		売券	20	15118	鎌
屋敷島	やしきはた		沽券状	21	16311	鎌
屋敷島	やしきはた		売券	21	16494	鎌
屋敷島	やしきはた	肥前国夷基郡伊南庄	讓状	22	17104	鎌
やしき 島	やしきはた	日向国宮崎郡国富庄	讓状	36	27823	鎌
屋敷島	やしきはた		売券	41	31757	鎌
やしき 島	やしきはた		讓状	41	31768	鎌
屋敷島	やしきはた	近江国蒲生郡船木庄	寄進状	41	31906	鎌
安玉田	やすたまだ	下総国	讓状	7	3223	平
安田	やすだ	山城国	流記帳	2	408	平
安田	やすだ	伊勢国多気郡	勘文	4	1410	平
安田	やすだ	下総国	讓状	7	3223	平
安田	やすだ	下総国	讓状	7	3223	平
安女田	やすめだ	伊勢国多気郡	勘文	4	1407	平
安女田	やすめだ	伊勢国多気郡	勘文	4	1410	平
家地 島	やちはた	大和国右京八条参坊肆坪之内	処分状	4	1920	鎌
柳田	やなぎた	薩摩国若松名内拾参町	讓状	1	279	鎌
屋 島	やはた		資財帳	1	175	平
藪田	やぶた		資財帳	1	168	平
藪田	やぶた		資財帳	1	175	平
藪田	やぶた	尾張国	検田目録	7	4883	鎌
藪田	やぶた	泉原村	返進状	35	26872	鎌
山小田	やまおだ	丹波国多紀郡大山庄	牒	2	485	平
山小田	やまおだ	丹波国多紀郡大山庄	牒	2	509	平
山口田	やまぐちだ		牒	2	428	平
山口田	やまぐちだ	丹波国多紀郡大山庄	荘司解	2	472	平
山口田	やまぐちだ	丹波国多紀郡大山庄	牒	2	485	平
山口田	やまぐちだ	丹波国多紀郡大山庄	坪付	3	970	平
山口田	やまぐちだ	薩摩国	支配状	9	4703	平
山田	やまだ	丹波国多紀郡	民部省符	1	77	平
山田	やまだ	河内国	資財帳	1	174	平
山田	やまだ	伊勢国多気郡	勘文	4	1407	平
山田	やまだ	大和国	勘状	5	1998	平
山田	やまだ		売券	5	2149	平
山田	やまだ	山城国笠置庄	検田帳	6	2879	平
山田	やまだ	大和国平群郡西山田	売券	7	3317	平
山田	やまだ		売券	8	4119	平
山田	やまだ		寄進状	3	1859	鎌
山田	やまだ	山城国相楽郡泉郷内字馬結中谷	売券	7	4870	鎌
山田	やまだ	山城国相楽郡泉郷内字馬結中谷	売券	7	4871	鎌
山田	やまだ	尾張国神郷真重名	検注状	8	5442	鎌
山田	やまだ	摂津国美河原庄	検注目録	10	7263	鎌
山田	やまだ	摂津国美河原庄	検注目録	10	7264	鎌
山田	やまだ	豊後国国東郡	讓状	12	8915	鎌
山地 島	やまちはた	大和国大島庄	下司解	5	1987	平

名称	ふりがな	所在地	文書名	巻	番号	史料
山中田	やまなかだ	大和国宇智郡	牒	2	359	平
山中田	やまなかだ	大和国宇智郡	牒	2	417	平
山中田	やまなかだ	大和国宇智郡	牒	2	478	平
山中田	やまなかだ	大和国宇智郡	牒	2	484	平
山島	やまはた		宛行状	4	1680	平
山島	やまはた	周防国花宮山	起請文	1	292	鎌
山島	やまはた	備中国哲多郡新見庄	作畠注進状	15	11445	鎌
山島	やまはた	但馬国城崎郡氣比水上庄	関東下知状	24	18363	鎌
山島	やまはた	近江国浅井郡菅浦	充行状	25	18904	鎌
山島	やまはた	伊賀国名張郡	申状	27	20248	鎌
山島	やまはた	土佐国津倉淵	検田目録	28	21779	鎌
山島	やまはた	若狭国	宛行状	31	24230	鎌
山島	やまはた	若狭国	宛行状	31	24230	鎌
山島	やまはた	伊予国弓削島庄	注文	32	25070	鎌
山島	やまはた	近江国滋賀郡伊香立庄	令旨	34	26300	鎌
山島	やまはた	近江国滋賀郡伊香立庄	令旨	34	26316	鎌
山島	やまはた	近江国滋賀郡伊香立庄	申状	34	26450	鎌
山島	やまはた	若狭国金井	別帳	36	27731	鎌
山島	やまはた	但馬国出石郡小佐郷	讓状	36	27900	鎌
山島	やまはた	若狭国遠敷郡	寄進状	40	31605	鎌
山島	やまはた	若狭国遠敷郡宮川保	六波羅御教書	92	91167	鎌
山島	やまはた	若狭国遠敷郡宮川保	六波羅御教書	92	91168	鎌
山島	やまはた		注進状	94	92016	鎌
山島	やまはた		訴状	94	92017	鎌
山島地	やまはたち	大和国添上郡本神戸坂原郷内	売券	5	3556	鎌
山本田	やまもとだ	近江国蒲生郡土田庄	注文	1	239	平
山本田	やまもとだ	丹波国多紀郡大山庄	坪付	3	970	平
床橋田	ゆかはしだ		資財帳	1	175	平
行守田	ゆきもりでん	下総国	讓状	7	3223	平
弓田	ゆみた	下総国	讓状	7	3223	平
ユミタ	ゆみた	下総国香取社内	避状	28	21428	鎌
ゆゝけた	ゆゆけた	若狭国太良庄	田畠注文	21	15894	鎌
要劇田	ようげきでん	山城国	注進状	4	2237	鎌
横坊田	よこぼうだ	丹波国多紀郡大山庄	坪付	3	970	平
吉田	よしだ	伊勢国多気郡	勘文	4	1407	平
吉田	よしだ	伊勢国多気郡	勘文	4	1410	平
吉田	よしだ	下総国	讓状	7	3223	平
吉人田	よしひとでん		資財帳	1	168	平
吉人田	よしひとでん		資財帳	1	175	平
吉身田	よしみだ	紀伊国那賀郡	牒	3	1083	平
与曾布田	よそふでん	下総国	讓状	7	3223	平
依田	よだ	下総国	讓状	7	3223	平
與布豆田	よふまめだ	丹波国多紀郡大山庄	牒	2	450	平
與布豆田	よふまめだ	丹波国多紀郡大山庄	莊司解	2	472	平
與布豆田	よふまめだ	丹波国多紀郡大山庄	牒	2	485	平
與布豆田	よふまめだ	丹波国多紀郡大山庄	坪付	3	970	平
力田	りきでん		請文	2	457	平
陸田	りくでん		太政官符	1	34	平
陸田	りくでん	因幡国	国司解	1	72	平
陸田	りくでん	因幡国高庭庄	国司解	1	74	平
陸田	りくでん	河内国	資財帳	1	174	平
陸田	りくでん		寺牒	1	283	平
陸田	りくでん	紀伊国	太政官符	3	675	平
陸田	りくでん		百姓申状	27	20544	鎌
陸田	りくでん		宛行状	30	22912	鎌
陸田	りくはた	筑前国黒島庄	寺牒	4	1214	平
陸島	りくはた		百姓申状	27	20544	鎌
陸島	りくはた	尾張国中島郡	寄進状	32	24555	鎌
陸島	りくはた	備後国恵蘇郡地毘	和与状	34	26215	鎌
利田	りでん	筑前国	資財帳	1	194	平
利田	りでん	下総国	讓状	7	3223	平
利田	りでん	下総国	郡司解	9	4649	平
零水島	れいすいはた	下総国高田郡	讓状	7	3223	平
若田	わかた	筑前国糟屋西郷那珂西郷	坪付帳	1	253	鎌
わきた	わきた	筑前国糟屋西郷那珂西郷	坪付帳	1	254	鎌
わきた	わきた	若狭国太良庄	田畠注文	21	15894	鎌
わけた	わけた					

名称	ふりがな	所在地	文書名	巻	番号	史料
ワケタ	わけた	若狭国太良庄	坪付注文	26	19617	鎌
綿田	わただ	豊後国国崎郡田染庄	申状	25	19178	鎌
渡田	わたりた		去状	1	7	鎌
渡田	わたりた		売券	2	1109	鎌
渡田	わたりた	紀伊国伊都郡河南三谷兄井 妙見谷	売券	2	1119	鎌
渡田	わたりた	紀伊国伊都郡河北北山	去状	2	1179	鎌
渡田	わたりた	紀伊国那賀郡荒川庄	渡文	3	1307	鎌
渡田	わたりた		政所下文	3	1703	鎌
渡田	わたりた	紀伊国伊都郡大藪村	売券	8	5933	鎌
渡田	わたりた	備中国新見庄	田島漆分注文	15	11272	鎌
渡田	わたりた	下総国香取社内	避状	28	21428	鎌
渡田	わたりた	紀伊国	処分状	36	27568	鎌
渡田地	わたりでんち		売券	3	1292	鎌
渡田地	わたりでんち		売券	4	1959	鎌
渡田地	わたりでんち	紀伊国伊都郡大藪村	売券	29	22181	鎌
ヲウマチタ	をうまちた	若狭国太良庄	坪付注文	26	19617	鎌
ヲチノヲ田	をちのをた	丹波国願皇寺庄	中分目録	22	16934	鎌
ヲホムタ	をほむた	紀伊国名草郡太田郷	検田取帳	24	18784	鎌

莊園制下の耕地・農法

山本隆志

はじめに

莊園制下の農村・農民生活にかかわる研究は、最近、長い低迷を脱しつつある。関東水田の復元的研究や「堀上田」研究によつて、耕地（湿地）の存在形態とその農法が提示されているが、これを時代の中に位置づける作業が求められる。かつて活況を呈していた中世社会経済史研究は、中世を一つの社会構成と認識するという理論的要請のもとに、領主制の実態的研究に前進するとともに、農村史研究にも多くの成果をもたらした。「かたあらし」耕地（不安定耕地）の存在と克服、領主的大開発の展開、畠地開発と広汎な畠作の展開、水田二毛作の開始・普及の具体的様相、等を究明した。この研究は現地調査を伴い実証的にも秀でていたが、畿内・西国の先進的事例をもとにして、農業史を前進的に評価する傾向がつよい。関東などの「停滞的」「後進的」とみられる事例との突き合わせが要請されよう。いっぽう日本農業史研究では近代農業の前提として近世農業を問題にしている、中世農業はさらにその段階として処理されることが多いが、近世小農耕の前提として中世水田の主要部分を湿地に求める見解や湿地の合理的存立条件を検討する研究も出されている。

湿地は裏作不能地としてその克服は江戸後期から問題となつていくが、それが本格化するのには明治政府による乾田馬耕奨励策以後である。そこでは湿地は、つねに克服の対象としてのみ捉えられて、湿地が湿地として合理的に存続してきたという認識は乏しい。

本稿は、湿地系耕地と農法の存続理由を立地条件などから検討しようとするが、また従来重視されてきた乾田系耕地についても検討しその限定的存在形態を論じる。

一 湿地系耕地と農法

(一) 湿地の呼称

湿地は「フケッタ」・「フカンボ」・「ドロツタ」などと呼ばれることが多い。莊園時代ではどのような言語となつて表現されていたであろうか。『鎌倉遺文』（『鎌』と略記）などを検索すると、「池田」〔『鎌』一七三八など〕、「窪田」〔『鎌』七三三五など〕・「くぼた」〔『鎌』一七八〕、「洪田」〔『鎌』九〇七三・七など〕・「こうた」〔『鎌』二二〇〇三〕、「小深田」〔『鎌』一八七二二など〕、「沢深田」〔『鎌』二一四八〕、「菅蒲田」〔『鎌』一一二七九など〕、「ぬま田」〔栃木県史料編中世一〕小曾戸文書〕「ヒエ田」〔『鎌』一八八五七など〕・「稗田」〔『鎌』一五五

四)、「冷水田」(『録』六二四二など)、「深田」(『録』一六九三四など)・「ふかた」(『録』二七九八)・「ふけた」(『録』二五〇八)・「堀田」(『録』一一三三三)・「ほりた」(『録』二六四二五)、「溝田」(『録』四一六など)等々が、湿田系田地を表現する呼称として挙げられる。このほかにも「水田」のなかには「みずた」もあるかも知れないが、「みずた」と仮名で表現されたものは見つけられなかった。乾田系田地の呼称に比べて数が多いが、これも社会的実態の一表現であろう。

(二) 武蔵国大窪郷の堀上田

湿田呼称のなかで「堀田」がまず注目される。原田信男は武蔵国東部に広がる氾濫原にかつて展開していた「堀上田」について、これが江戸時代さらに南北朝期にも認められることを論じている。具体的には下河辺荘(赤岩郷)の「堀田」、大窪郷の「堀上(田)」である。「堀田」の呼称は「掘り上げ田」の意味と考えられる。「掘り上げ田」は沼地状態にある耕土を、舟を用いて条畝になるよう鋤簾ですい上げて堆積させて田地を築くのであり、強湿田地帯には広く見られた。鎌倉期から検出できる「堀田」呼称もこのようなものと見られる。

武蔵国大窪郷は、観応元年(一二五〇)八月九日高師直が安保忠実に「武蔵国大窪郷(寺岡兵衛入道跡)」(〽は割書)を宛行つたのが初見史料であるが、寺岡兵衛入道の大窪郷知行はそれに先行するのであり、南北朝初期までは確実にさかのぼる。東国では郷開発が南北朝期には見えないから、鎌倉後期まではさかのぼると考えられる。

大窪郷は、正平七年(一三五二)正月二二日に領家職が安保忠実に宛行われ、応安二年(一三六九)七月二八日には足立郡大窪郷地頭方三分一田畠注文が作成される。この注文が新田岩松氏のもとにあるというこ

とは、大窪郷地頭職は鎌倉府直轄領化して、奉公衆化した岩松氏にその三分一が与えられたものと考えられる。

この田畠注文では、名・在家ごとに田・畠の面積と負担内容が記されているが、それを請負主体の名・在家ごとに整理すると表1のようになる。六名と二在家は免田・免畠を所持するが、これは公事免だけでなく「所当」(ここでは年貢を指す)も免除されている。免田は二反が通常であり、免畠は三反が規準となっている。彦五郎入道名のみ免畠が六反であるが、これも「畠一町二反内(三反御公事免、又三反さいけせはくわるきよて免也、…)」と見え、三反免畠は在家(屋敷地)として利用されている。おそらく若狭国太良庄で認められたような畠Ⅱ在家(畠に垣をめぐらし屋敷地とし、畠もつくる)という景観がここでも想定できるので、大窪郷は現荒川左岸の自然堤防と大宮台地の接する一帯に所在するので、この畠Ⅱ在家は自然堤防上に営まれたであろう。

この免畠・免田を基礎にして、請負い畠はほぼ一町二反(免畠を含む)であり、田は一町から一町二・三反(その倍もある)が通常である。こうした姿は渡辺澄夫のいう「均等名」として把握できよう。

こうした均等の名・在家が「浮免分」をも請作しているが、その請負面積は区々である。この浮免分の多くは「堀上」であり、しかもは「くらくハ」(白鍬)に所在する。大窪郷の現地(浦和市・与野市)には白鍬の地名があり、江戸期には白鍬村であった。白鍬には堀上田が広く展開しており、「浮免分」として八郎次郎名・彦五郎入道名・孫次郎名・作人彦六が請作しているが、さらに平三郎入道名・五郎二郎入道請料在家では名分の田として請負っている。表1に見るように、白鍬以外にも堀上田はあるが、白鍬が圧倒的に多い。

この白鍬の堀上田が中世にまでさかのぼることは原田信男がすでに指

表1 応安2年武蔵国大窪郷地頭方三分の一の名・在家

名・在家		田[うち公事免]	畠[うち公事免]	うち掘上田	政所給分	浮免分	うち掘上田
名	八郎次郎	14.大[2.0]	12.0[3.0]		0.大	5.大	▲5.0
"	彦五郎入道	13.大[2.0]	12.0[6.0]		6.0(畠)	7.大	▲6.小
"	平内次郎	12.0[2.0]	12.0[3.0]	3.0	1.0	2.半	
"	孫次郎	11小[2.0]	12.0[3.0]		2.大	4.0	▲4.0
"	五郎次郎入道	30.0[3.0]	10.0[3.0]	11.0		0.半(野畠)	
"	平三次郎入道	23.0[1.0]	12.半[2.0]	▲20.0		3.0	
在家	光仙	12.0[2.0]	12.0[2.0]				
"	すたれ	7.60[1.0]	12.0[3.0]	1.半			
"	五郎次郎入道請料	10.0		▲3.0			
"	池上正阿弥陀仏請料	10.0	10.0				
"	さうねん	17.60	12.0				
作人	彦六				10.0(畠)	5.半	▲4.小

単位…反、 ▲印はしらくわ(白鋤)



図1 武蔵国大窪郷の景観

摘しているが、白鋤の立地条件等(掘上田の存立要件)の検討は課題として残っている。そこで地形図(国土地理院)・土地条件図(同)・迅速測図(明治一四年、陸軍)をもとにして、大窪郷全体を復元すると図1のようなになる。白鋤村の居住区域は鴨川沿いの自然堤防上(迅速測図)、田地はその東側にあり、大宮台地までの区域である(同)。この自然堤防は周辺の自然堤防と同様に大河川(現荒川)の流路によるものである。また大窪郷の他の村落もこの自然堤防の上にあつたと見られる。

こうして白鋤(村)の田地は、自然堤防と大宮台地に挟まれた区域に所在し、堤防後背地でもあり、台地地下水の湧出地でもある。白鋤村と領家村との境に水抜き地はあるが、水が滞流しやすく、沼地状態となる。

こうした立地条件のもとに「堀上田」は生れているのである。

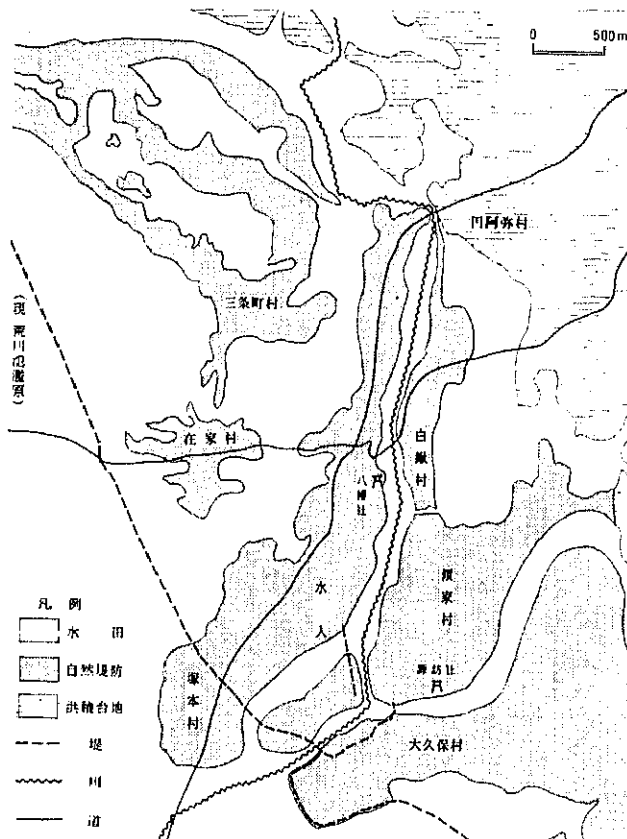
表1に見られるように、大窪郷の名・在家は、この白楯に「堀上田」を営んでいるのであるが、その規模は三反く五反余、大きいのは二町（平三郎入道）である。その所当（年貢）を田島注文で調べてみると、一反一〇〇文前後である。名田もほぼ一反一斗代と、全体的に低いが、堀上田も同様である。

また白楯の堀上田の大部分は「浮免分」であり、名田化していない。この一帯は鴨川の洪水被害を受けやすく、名田化は名主等に利益をもたらさない。耕作事実が所当（年貢）負担の基礎となる関係であり、権利化していない。それでも一部は名田化しているが、堀上田という営農が恒常的公事負担に堪えるか、堪えられないかの境界的位置にあることを示していよう。

(三) 武蔵国鶴見寺尾郷・下総国大戸庄の堀籠田

建武元年（一一三四）五月十二日の裏書をもつ「正統庵領鶴見寺尾郷絵図」は高島緑雄によりトレース図が作成され、現地調査にもとづいた詳細な現地比定がされている。この絵図の中央部には山野が位置し、その裾野にそって「本境堀」が巡るように描かれている。山野の地目は「野島」が多く、本境堀より山裾側には池や水田が描かれている。山裾と本境堀との間には谷戸湧水をもとにする池・田が生れていたのであり、これは湿田と見て間違いない（高島は現地調査に基づいて強湿田とする）。

この本境堀の外側に接するように、「藤内堀籠」・「五郎三郎堀籠」・「性川堀籠」のような百姓堀籠田が描かれている（図2参照）。本境堀の内側（山野）は正統庵領であり、百姓堀籠がすべて本境堀の外

側に記されるのは、百姓堀籠が山奥（谷頭）に延びてもそれは本境堀の外側までであるとの主張を表現していよう。こうしてこの百姓堀籠は、この時期の百姓の谷奥への開発進展を表現しているが、これが「堀籠」と表現されている。

この時期の「堀籠」に関わる史料としては、「上野国高山御厨大塚郷内堀籠村」（貞和五年八月二十八日高師直奉書）・「下野州佐野庄堀籠郷」（元亨元年十二月日本寺梵鐘銘）・「下総国香取郡大戸庄村田郷堀籠村」（正中二年十一月十一日妙心等寄進状）等のように、堀籠郷（村）として地名化した例が現われる。前二者は河川沿いの氾濫原に位置するが、下総香取郡大戸庄堀籠村は半島状丘陵部と小河川（大須賀川・下田川）との間に位置し、武蔵国鶴見寺尾郷の「堀籠」と類似する。この大



図2 武蔵国寺尾郷の「堀籠」（高島緑雄による）

戸庄「堀籠村」の田地のうち、「池佐久興徳院」に寄進された坪付は次のようである（正中二年十一月十一日寄進状³）。

田数坪付

参段 〈此内二段大井出又五郎作守大夫作、一段四郎太郎作北町〉

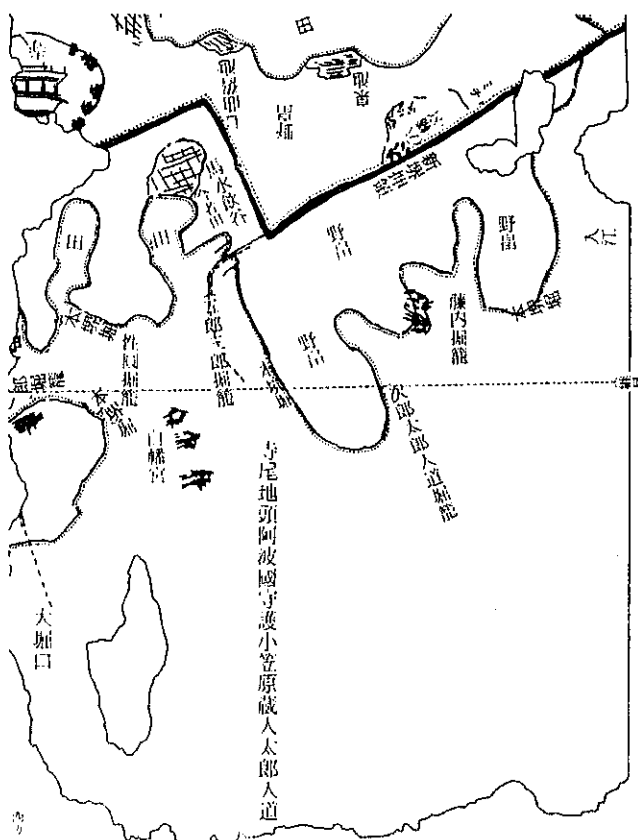
壹段 池佐久（日門作）

参段 峯崎（檢校三郎作）

貳段 〈此内一段堀籠崎河辺頼心作、一段左世作〉

二段 〈此内一段池佐久道願作、一段平五田南町〉

全体が堀籠村の田地であるが、一区画ごとの所在地は大井出・小高野・峯崎・堀籠崎・平五田などの字（アザ）に分布している。このうち「池ノ作」・「峯サキ」が小字名として残る。いずれも台地縁辺の地であり、堀籠（現地ではホウメ）村はこれらの字（アザ）の集合体として成立しているのである。

「池ノ作」（現地ではイケンサク）の田地の立地条件から検討してみよう。現地には今も高德寺（中世文書では興徳院）が存在するが、田は高德寺前の谷戸の田と、そこから低地に開かれて展開する田とがあるが、後者は大須賀川に沿っている。現地での聞き取りでは（二〇〇〇年一月）、昭和四〇年代の圃場整備以前においては田の規模は区々であり、用水は谷戸や山裾の出水（湧水）であった。全体として湿田であるが、大須賀川に近くなるほどに深くなり（強湿田）、田植えにはカンジキ、稲刈りには田舟を用いた、という。

また「峯サキ」は洪積地と大須賀川との間に位置しているが、やはり湿田地帯であり、昭和三〇年代の圃場整備以前は機械が入らず、川に近づくほどに深く、腰までつかった、という^{（補注）}。用水は湧水であり、山（洪積台地）の裾や水田地帯で多く湧き出していて、現地では「井戸」とい

う。田の周囲には堀が掘り巡らされて、水田が造成されていた（以上図3参照）。



図3 下総国大戸庄堀籠村

こうしてみると、池ノ作も峯サキも、洪積地と大須賀川との間に位置し、田は台地（山）裾の谷戸田と大須賀川沿いの田であり、用水源は湧水であった。湧水（出水）はかつて各所に見られ（今でも井戸下の小字名も残る）、その水の堀が水田周囲を巡り、用排水していた、と考えられる。その用排水系は、田の規模が区々であったことからして、乱立的であったと見られる。

また開発（耕作）規模も一反〜三反と小さく、百姓の開発にふさわしい。

（四） 若狭太良庄の洪田

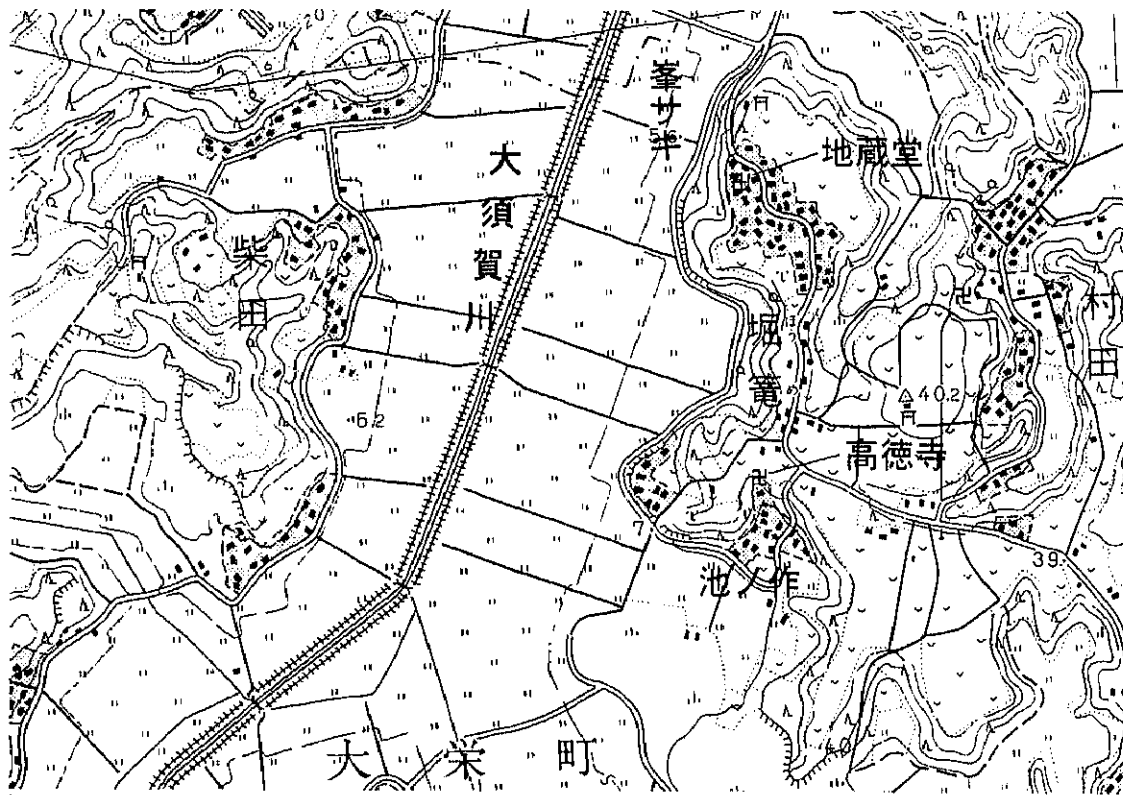
畿内近国にあつて湿田の典型の実態を示すのは若狭国太良庄の洪田である。若狭国遠敷郡の荘園・公領は山裾に沿つて展開して、概して湿田が多く、太良庄西隣りの国富保地帯では近年大規模な圃場整備事業が展開されたが、それでも湿田状態は解決されていない（一九八九年一月月聞取り）。

太良庄内の地字の一つにコウダ（コミダとも）がある。太良庄の谷戸湧水が流れ集るところで、洪水被害を受けやすく、「洪田」と書かれる。史料上では鎌倉末期には年貢減免問題で登場し、南北朝期・室町期まで続く『大日本史料』では洪田の傍注に「供田」を当てるが、誤りである（る）。

この「洪田」の存在形態を示す史料を列挙すれば次のようになる。

- ① 一、同洪田樋之事、連々歟申候、御上使さま御らん候ことく水こめつめ候て、あのやうに候間、中々打こうさくの事手付を可仕やうも候わす、いかやうにも御申候、御沙汰候て春中二樋をもあけられ候ハすハ当年も洪田者不作二て候、……

- ② 一、洪田樋之事、去年も半済殿より京田舎色々御あつかい候へ共、

不事行候、当年も守護今富御侘言候へ共更々無承引候間、公田之面を一町はかり余所へ溝を掘付候て、洪田の水尻を一向二くこうへおとすましき由半済殿被仰候、十四五石之入目にて候へく候、御本所一も注進仕候て早々御代官を申下候へ、相共二入日等事をも申合候て今月中にも可掘由被仰候、……

③……如是者御下地などあらし候へく候、いまた半分もうへ候ハす、洪田事ハ水つきつめ候て一向手付なく候、……

いずれも室町期の太良庄百姓等申状であるが、①は二月日、②は閏二月日、③は卯月廿五日の日付をもつ。①・②は耕作前、③は田植前の事態を表現している。「洪田」の春先の自然的状態は、「水こめつめ候て」

①・「水つきつめ候て」③のように、水（沢水）が溜りよどんでいる。従つて水を抜かなければ「打こうさくの事手付を可仕やうも候わす」①となる。水を抜くには樋が必要であり、それが「洪田樋」であり、川（北川）に水を落すのである。しかしそれが出来なければ新たに堀をつくり、「くこう」（公領）に落すことになるが、大変な費用が必要となり、それをめぐり領主との折衝となる②。

太良庄洪田はこのような強湿田であり、その田起しは「打こうさく」と言われるように鋤を労働用具としていた。また収穫には田舟が用いられた（かつて太良庄の農家には田舟が必ずあつた、いう）。

このような洪田は「御庄内洪田四町余」と言われるように四町を超えていたが、それは「名々洪田」と言われるように、名別に請負われていた。太良庄の名制度はほぼ均等なものであり、それが鎌倉末期にも基本的に維持されていたが（得宗家検注でもこの名体制を維持）、名が洪田の請作単位となつている。武蔵国大窪郷で見た事態と基本的に変りないのである。

二 乾田系耕地と農法

(一) 乾田系耕地

莊園時代においても乾田系耕地が存在したことは間違いない。木村茂光は大和国など畿内・近国を場として、平安後期の畠作の展開を究明したが、畠の生成の経路として田地の「白」化(乾燥化)して「畠」となることを指摘している。畠地に移行する田地としては乾田系でなければならぬが、その前段階では田としての営農も想定されよう。木村はまた、畠地としての二毛作の広汎な展開を論じているし、田(乾田)の裏作表をともなつた二毛作の展開の進展も述べている。

二毛作の展開度については表作(稲作)との関連も含めて限定的に評価する研究もあるが、鎌倉中後期には畿内・西国での一般的展開を論じる研究が主流となつている。また乾田では牛馬を用いての犁耕が見られ、湿田での人力による鋤耕と対比されるが、このような農法を一般的なものとして想定してよいであろうか。

そこで、犁耕普及を語る際には必ず引き合いに出される「松崎天神縁起絵巻」の犁耕図の検討をおこない、あわせて水田二毛作の問題にも関説したい。

なお『鎌倉遺文』などで乾田系の用語をさがすと、「ほした」(『鎌』一三二七)・「川原田」(『鎌』一・一一二)・「河原田」(『鎌』五一四九など)・「かわら田」(『鎌』二五四)「すな田」(『栃木県史資料編中世一』小曾戸文書)がまず挙げられる。河原に生成する田地は砂地であり、乾燥しやすい。緩傾斜地に生成する乾田については呼称は見え、実態としては「水田」のなかに含まれていると思われる。ここでは「河原田」という地目が成立していることに注目しておきたい。

(二) 周防国松崎天神社膝下の犁耕―「松崎天神縁起絵巻」犁耕場面

面の検討―

「松崎天神縁起絵巻」の巻六には、牛に犁を牽かせた農夫が田を耕す姿が描かれている。有名な場面であるが、巻六の絵全体は写実的であり実態を反映している、と考えられていて、農具史の分野からも考察が加えられている。

犁耕の農夫は右手で牛を統御する綱を持ち、左手に犁の柄を取る。犁は左手の左側に土を起して、田の畝を切っている。犁で起している耕土には切株のようなものが描かれているが、この切株は麦跡を示すか、それとも去秋の稲跡を示すのだろうか。麦跡ならば、水田二毛作を表現する場面となる。絵(切株)の様子だけからは麦・稲の区別は難しい。そこで巻六全体の検討が必要である(図4参照)。

巻六は天神縁起でも松崎社所蔵のものにだけあり、周防国国府近辺の松崎天神にふさわしい。巻六の絵は、海のなかに浮ぶ島で始まり、海人の生活舟が着岸する海岸線につらなり(この海岸線には塩堤も描かれる)、海岸から松崎天神へと馬に乗り参詣しようとする男女一組の者、この参詣路がやがて小川(水路)を渡ると大鳥居前に到るが、その門前には町屋が描かれる。鳥居を入ると、社殿が立ち並び花が咲き乱れる社中と蓮池が華やかに描かれている。

犁耕する農夫は参詣する男女の遠景に据えられているが、参詣路が水路を渡る手前である。参詣路は水路を渡ると、遠景に豪族居館を描くが、水路がその館周辺に引き入れられ、門前に水田(門田)・苗代が描かれるが、苗代は青々と描かれ、札を掛けた垣に囲われている。従って、苗代に苗が育つていて田植前であることを示している。絵全体も海の様子、水路の水の豊かさも含めて、季節は初夏を表現していると、了解できる。

季節が初夏であれば、犁耕の耕地に見える切株は麦跡の可能性が高い。そこで、この場面を現地比定しようと試みた。

現地比定でポイントとなるのは、絵の参詣路と交差する水路（川）である。参詣路は「勝間の浦」から大島居に結ばれる道である。このことを勘案すると、水路（川）は追戸川でなければならぬ。

追戸川は佐波川の河口近くでの分流であり、松崎天神の天神山を巡るように分水し、そのまま東南方向に緩傾斜地を流れて、海に出る。参詣路とは上天神町で交差するが、交差点には「らんかん」という字名が残る。参詣路と交差してからは、かつての国衙・国庁・帯を流れて、海に出るが、その海岸線には「船所」という字名が残る。かつての国衙・国庁の一带には細工所・馬屋田・国衙などの地名も残っている（以上、防府市史編纂室作成の小字図による）。以上から、復元図を作成すると図5のようになる。

図5と縁起絵をつき合わせると、絵の豪族居館は国衙・国庁地帯に所在することになり、在庁館と想定できよう。また犁耕場面は参詣路と水路（追戸川）とのはさまれた一帯であり、ここは緩傾斜の砂質の多い乾田地帯である。またここは国庁近辺ということから条里水田であると考えられ、水田として整備の行き届いた所である。

犁耕場所はどのように解釈できるが、この一帯では近世初期には裏作麦の二毛作が展開しており、この水田二毛作を鎌倉後期にさかのぼらせることは可能である。縁起絵に描かれる水路（追戸川）は水量が豊富であり、しかもよくコントロールされている様子が描かれる。現地での水路（川）をたどって歩くと、多くの箇所で分水されており、農業用水として利用されていたことが知られる。絵のなかでも、この水路から豪族（在庁）居館の堀にも引き込まれており、農夫が犁耕する田地の用水も

この水路と想定できる。つまり犁耕の田地は用水が整備された乾田なのであり、犁耕による水田二毛作が十分可能なのである。

次にこの農夫と耕作田をどのような性格のものと理解すべきであろうか。この縁起巻六には詞書もあり、道真の太宰府左遷途中での勝間浦での休息、その場所での祥瑞事象と国司による社殿造営、その後における「代々の良吏」たちが「国のいとなみ」として天神祭祀をおこない、そのため「日別の御供、修理の料田の寄付」をしていること、末尾では参



図5 松崎天神社周辺復元図

図4 松崎天神起絵巻 (中央公論社、続日本絵巻大成)



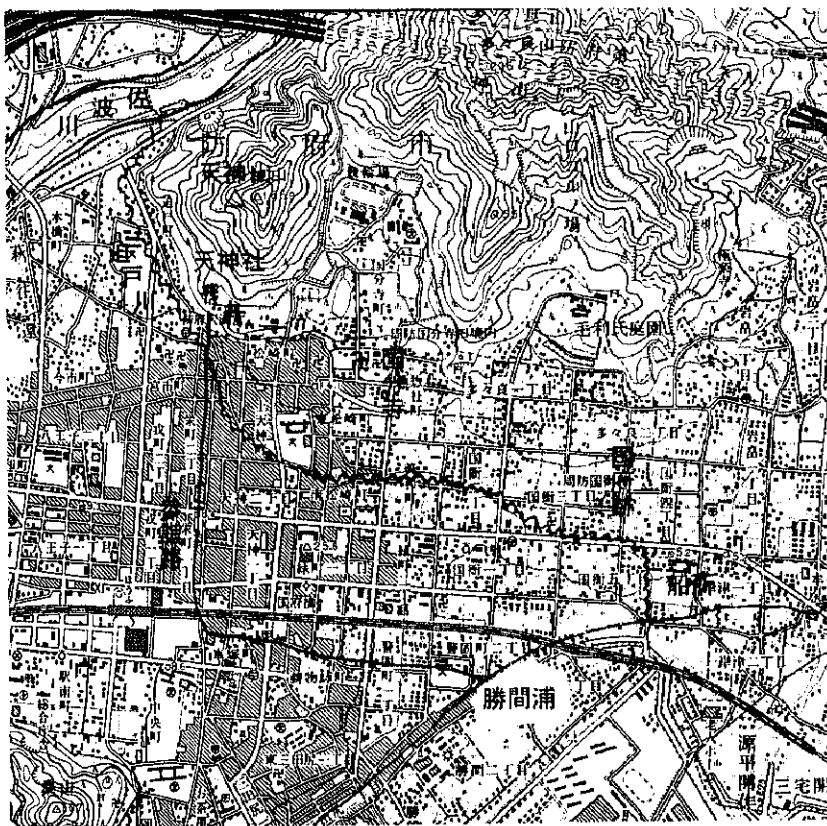
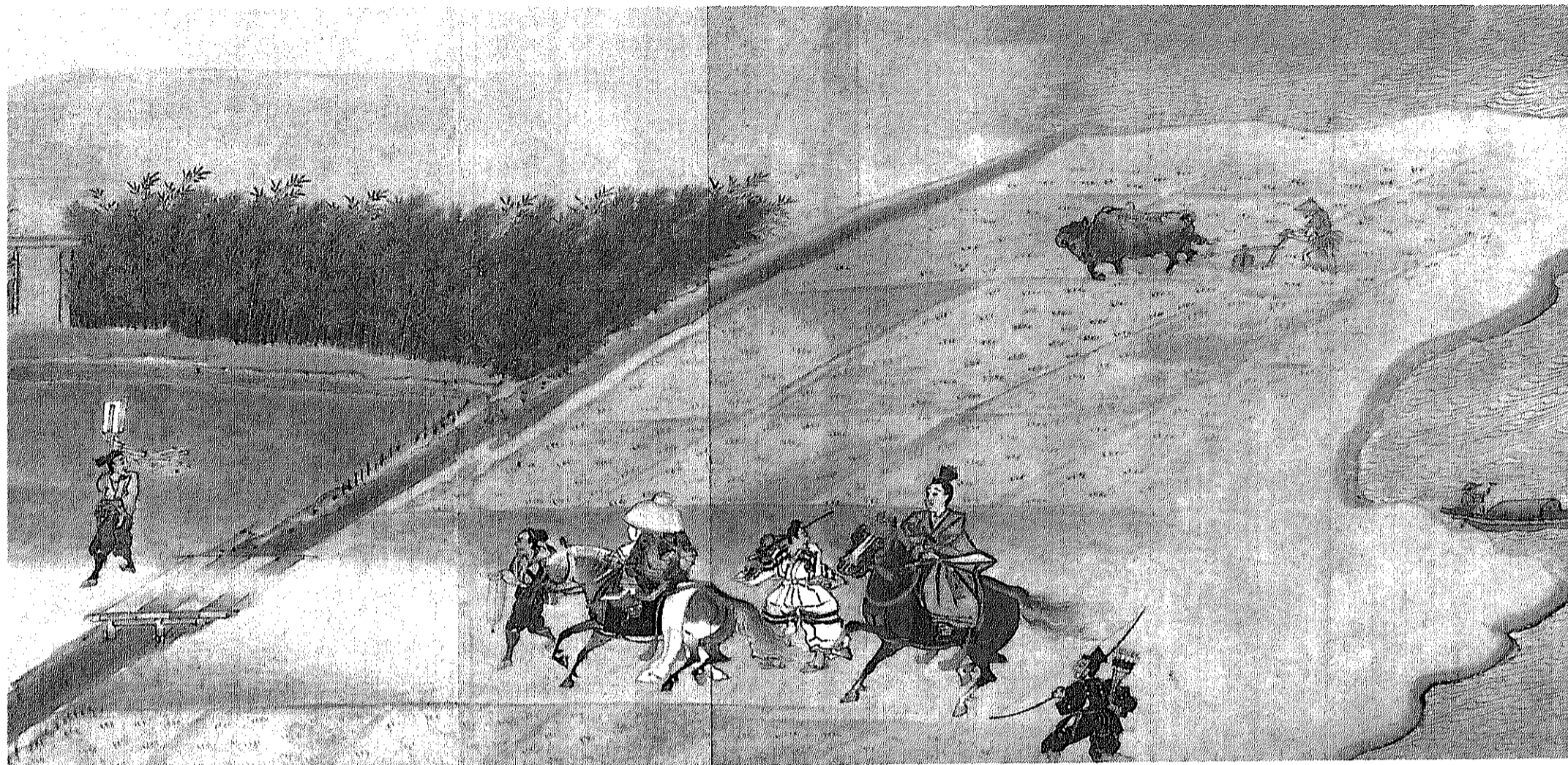
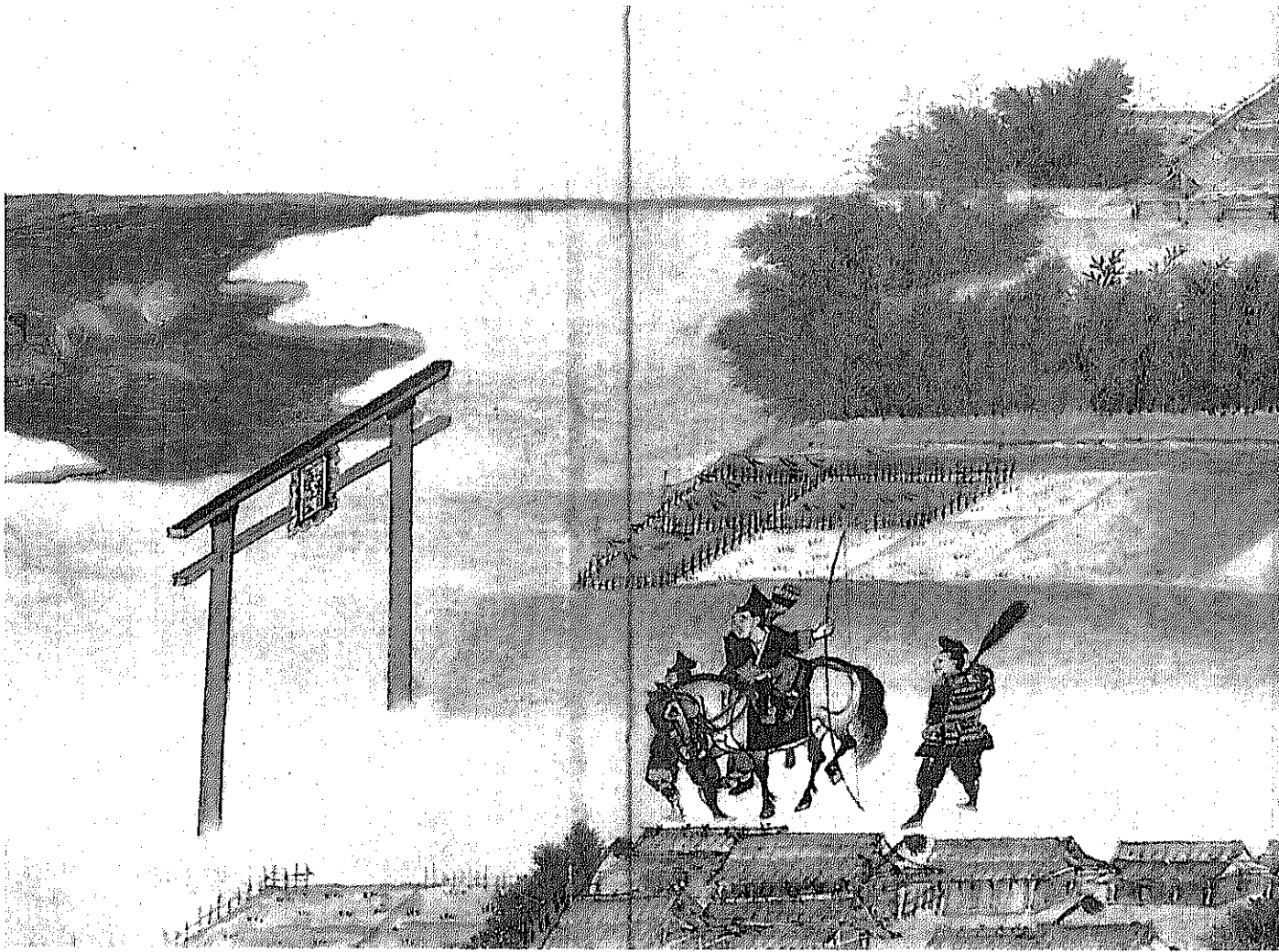

詣する道俗男女の招福利益を述べる。この詞書と絵を統一的に理解しようとするれば、犁耕されている田地は松崎天神社に寄付された田地と考えられようか。また「代々の良吏」（在庁官人）による寄進と言われているから、国（在庁）により公認された天神免田とも見られるし、また在庁給出とも考えられる（在庁と供僧の一体的関係が想起される）。

従つて、耕作する農夫も一般百姓と想定するよりは、在庁（供僧）の従者と考える方が妥当であり、この在庁（一般的には荘官）層の営農形態となる。犁の所有は百姓層全体にまでは普及しておらず、その上層（名主層）以上の所有と見るのが通説的見解であり、今はそれに従いたい。

裏作麦の収穫後は、田植えまでの期間が短く、出来るだけ早く耕起して流水をいれることが求められる。肥料が自然水（流水が運ぶ養分）と草木（刈敷）に依存する段階では、このことは一層緊要である。耕作の迅速化を意図すれば牛を用いた犁耕が適している（人力による鋤耕では遅い）。

(三) 若狭国太良庄の水田二毛作

太良庄では島地として山島・上葉島の所当が鎌倉後期には問題となるが、田麦については文永年間の末武名相論のなかに現われる。相論一方の宮川乗蓮は守護使を太良荘内に引入れたが、その経緯は「入守護使事、乗蓮被依他庄事、自然仁以守護使入部之科、御改易当名之処、為令点定彼作麦土、語入守護使条」、「乗蓮被召当名之時者麦之散期也、仍範継欲刈取作麦之処、乗蓮申子細抑留之間」と言われるように、末武名作麦刈取での脇袋範継との衝突であった。この「作麦」は、末武名相論では末武名田知行の内容が一貫して問題となつているところから見て、田麦

（水田裏作麦）と考えるのが妥当である。

太良庄の現地において、水田二毛作が可能な田地を求めるとすれば、北川沿いの一帯でしかなく、そこには「上河原」の地字も残る。室町期の太良庄百姓等申状は、ある年の早魃状況を「田の事ハ洪田さへや候候間、中々沢田・川原田などハ捨置候」と言つて、川原田が日照り被害を受けやすいことを述べている。この川原田は字「上河原」の位置からみて、図6のように、野木川からの分水と北川との間に分布していたと見られる。ここは水害は受けやすいが、水が滞流することはなく（水はけがよく）、乾出としての条件を備えている。河川を用水として整備できれば、二毛作肥料としても利用できる。ただ乾田化には水路とともに堤が必要となるが、これは逆に乾燥気候の影響を受けやすくなり「むかしは田にて我々御代にて水ひんなく候間島二作候」と言うように、島に移行しやすい。

このように太良庄でも名主層が河原田に裏作麦を営んでいたのであるが、周防国松崎天神膝下の犁耕でも問題にしたように、牛・馬・犁の所有が必要となる。すでに著名な史料であるが、南北朝期太良荘百姓本阿弥息女黒神子が持つ農具は「マサカリ一、クワー一、手鋸一」である。耕耘農具は鋤であり、スキ類は見当らない。ところが室町期の百姓泉大夫は「牛三疋・からすき一柄・むまくら一鞍」を所有する。犁と牛を持ち、犁耕するに十分である。泉大夫は有力名主であり、名主層の所有と言えらる。鎌倉後期にも水田二毛作が見られたとすれば、この農具所有状況も鎌倉後期にまでさかのぼらせることができよう。

このように太良庄にあつては、裏作麦（水田二毛作）は鎌倉後期にも認められたが、それは「川原田」周辺に限定すべきである。「洪田」などの強湿田はもちろんのこと、一般の田も湿田の傾向があり、裏作麦は

想定しにくい。



図6 若狭国大良庄（沢田・洪田・河原田）

三 湿田系・乾田系の併存状況

(一) 荘園田地の類別

若狭国太良庄では、百姓等自身が水田を自然的条件により、河原田・沢田・洪田に類別していた（前述）。河原田は川沿いの水はけは良いが乾燥しやすい田（乾田）、沢田は谷あいの谷戸田で湿田、洪田は谷戸湧水が流れ集まる一帯で沼状となった強湿田。このように一つの荘園内に乾田系と湿田系が併存している（図6参照）。

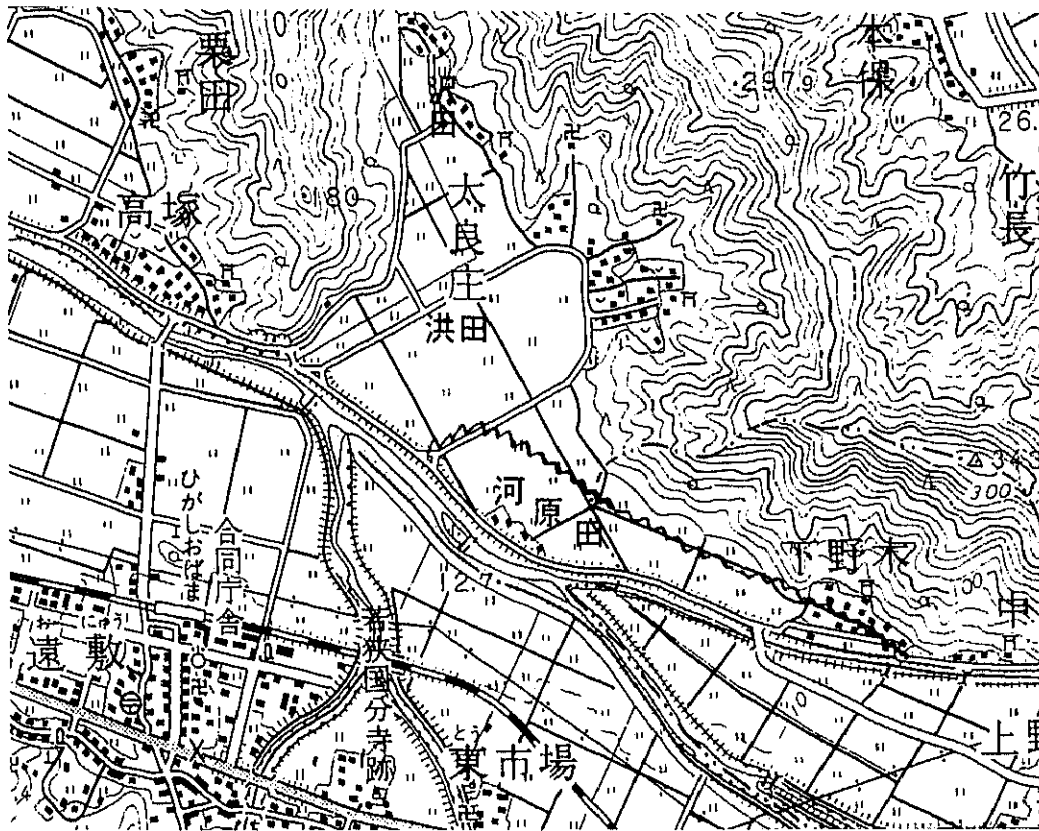
ところで中世史研究では、平安中後期水田の不安定状況（不作田の恒常的発生、「片あらし」農法の存在）⁽⁹⁾ 下での領主開発の階級的性格が論じられ、中世後期に向つては不安定耕地の安定化などの集約農業的進展も想定されている⁽¹⁰⁾。しかし、水田二毛作のような農法は、一部の田地で、一部の階層により、鎌倉期から展開していると認められるものの、これを一般化できるか、大いに疑問である。

また農業史研究では、例えば山田龍夫のように、中世社会の田地を、律令制時代の条里水田系の集約農法をおこなう畿内や西国荘園と、その周辺に展開する湿田系粗放農法とに分類している。だがこの二つの農地・農法は地域的に分離するものでなく、太良庄で見たように、同一荘園内に併存しているのである。武蔵国大窪郷でも「浮免分」は「堀上田」という強湿田であったが、その他の名田部分が量的には多く、その田地は氾濫原の水はけの良い田（条里系田地）が併存してと想定できる⁽¹¹⁾。

(二) 下野国佐野庄中村郷の「砂田」と「沼田」

佐野庄では渡良瀬川支流の秋山川・旗川に沿って郷が形成されるが、中村郷は秋山川とその支流小曾戸川の合流点に位置している。中村郷の

中心地である大字中地区には古墳も所在し、南北朝期の板碑も出土している。中村郷は鎌倉後期の文書には登場し、「なかごう」（中郷）とも「中村郷」とも呼ばれた（以下、中村郷に統一する）。

中村郷は鳥居士氏の知行するところであつたが、正和五年（一二二六）二月二十一日に性智（鳥井戸五郎次郎）は田五反を売却した（買主は関連文書からみて佐野安房弥太郎増綱）。この文書を黒田日出男は中世東国農村での二毛作を示す史料として提示した。私は現地状況を踏まえて考察してみたい。

まず売買内容を確認してみよう。売買物件は「しもつけのくにさの、しやうなかむらこのうちに、とりいとのしやうちかふん、ぬまたいたん、くすうかわのはたのすなた一たん、とう三郎かつくり二たん、いや二郎つくり一たん、四たんをもて、よこみちよりかミにあり、ぬまたはしやうちかにしにあり、あわせて五たん」である。これを整理してみよう。

佐野庄中村郷のうち田五反(性智の売却)

沼田一反……性智の西（性智屋敷の西に所在）

砂田（合計四反） 一反……性智の自作か

二反……とう三郎作

一反……いや二郎作

「沼田」・「砂田」の所在地については後述するが、砂田のうち二筆は作人を付随したままの売買であることに注意しておきたい。

つぎに売却期間であるが、「ひのへたつ」としのむきちよりはしめて、ひのとのミのとしのつくりよりはしめて、かのとのとりのとしまで五ねんいつくり」と記されている。売券紀年の正和五年が丙辰であるから、「ひのへたつ」としのむきち」とは正和五年の麦地を意味し、「ひのとの

ミのとしのつくり」は翌年の稲作を意味していよう。売券は二月二十一日付けであるから、稲作については翌年の耕作から買得者に所有が移ることになる。二月二十一日現在では売主の稲作が進行して（田起こし）、その年の稲作完了の後に所有は移るのであり、麦地は当年の麦作からと理解されよう。買主はこの年の麦地（秋）から、麦を作り、翌年には稲を作る（二毛作）、ということになる。ただ「五ねんいつくり」と記されていて、一年一作を明示しているから、二毛作と解釈するのは困難である（「五年五作」と記すのは他に「五年十作」が想定されるからであるが、「五年五作」はあくまで「五年五作」であり、一年一作の原則である）。

こうしてみると、売却田五反のうち、一部は麦地として、一部は稲作地として、用益されていた、と考えるほかないであろう。おそらく「沼田」は稲作地として、「砂田」は麦地として、利用されていたとおもわれる。

そこで「沼田」・「砂田」の立地条件の検討に入ろう（図7参照）。「沼田」は性智屋敷の西に所在していると記されるが、正智（鳥井戸五郎次郎）の屋敷としては大字中の字「堀の内」が注目される。大字中はその歴史的伝統からして鎌倉期鳥井戸氏の居館としてふさわしい場所と思うが、ここの「堀の内」に比定されよう。「沼田」の地字は近辺に見つける事はできない。ただ、その「堀の内」の東の山裾には満福寺があり、その門前の谷戸田には字「窪田」がある（現在は満福寺の駐車場）。山裾が平地に出たところの低地であり、水がたまりやすい。沼田はここに比定してよいのではなからうか。

つぎに「砂田」は河川流域に想定されるが、この地域を流れる主要河川である秋山川沿いには見つけられなかった。ただ小曾戸川沿いには小



図7 下野国佐野庄中村郷の砂田

字名として「砂田」が分布していて、会沢地区から朝日町地区にかけて広がっている（葛生高校総合運動場の前）。両側を山裾にはさまれて、幅約百メートルの低地が、小曾戸川に沿って五百メートルほどつづいている。

この川幅のなかを川は乱流したと考えられ、上流からの砂質の多い土が堆積したのであろう。ここは急峻な山が迫っているため、川は急な増水となり、洪水の被害を受けやすい。乾燥期間（冬）の麦作がふさわし

いところである。

おわりに

荘園制の時代は「中世」とされて、それに照応する農業生産力段階が追求されてきた。その結果、水田二毛作に象徴されるような集約農法が规定的生産力であるかのような考え方が広がっている。だが、水田二毛作が展開しているのは事実であるが、それは乾田系の整備された田地（条田系）においてであり、一部分に止まっていたと考えざるを得ない。水田二毛作では、麦収穫後の短い期間に、田起こし・用水供給・代掻きを実施しなければならず、農具として犂そして牛・馬の使用が要求される。荘園制下において犂・牛・馬の所有は一般百姓層にまでは及ばず、名主層に限られる。水田二毛作は、耕地からしても、農業技術の所有からしても、限定的な展開とみられる。地目としての「麦田」は「むきた」〔鎌〕二五三〕・「ムギノタ」〔鎌〕一六七八六〕・「麦田」〔鎌〕一六七八二〕と確認できるが、これが近世と同じように二毛作田を意味するか、検討が必要であろう。

この時代の田地についてはむしろ湿田の比重を重視すべきであろう。従来も関東などでは主要な水田と想定されていたが、西国においても軽視すべきでない。若狭国太良庄の洪田は極端な例であるが、若狭国遠敷郡の荘園・公領の現地を歩いてみれば、湿田は量的に少なくないことが分かる。おそらく中国地方の山間部や日本海側もそうであろう。丹波国大山庄の星丸池奥の湿田地帯が室町期の天候被害には強かったと論じられ、備中国大田庄での湿田分布が報告されている。この湿田での農業が、関東では「堀上」・「堀籠」となって展開しているが、それは谷戸河川

の水質養分を十分に生かそうとするものである。しかも耕地・用水は全体的系統性が見られず、百姓一人一人の開発・耕作として実現されている、と思われる。このような湿田経営は百姓層にこそ開かれていた、と見られる。

だが、このような湿田系耕地と乾田系耕地は同一荘園内に併存しているものであり、百姓は両系統の耕地を経営していた、とみられる。百姓の上層ほどに乾田系の所有が多いであろうが、それを二毛作できるのはごく一部であろう。下層の百姓ほど湿田農業に依存するところとなるが、百姓はまた宿・市の住人を兼ねることもあり、集約的でないほうが、その生活形態に照応していた、と考えられる。

いっぽう荘園領主側（荘官を含め）の「勸農」は、このような耕地の存在形態にどう対処したのであろうか。「勸農」は水田満作を旨とするが、現地の直接的生産過程に関与するのは「散田」である。ここでは「能悪交えて散田」といわれているが、「能田」・「悪田」が具体的に何を指すのかは不明であるが、この問題への関与の一表現であらうか。

注

(1) 高島緑雄『関東中世水田の研究』（一九九七年、日本経済評論社）は摘田の存在形態の検討から、中世水田の復元を試みている。

(2) 原田信男『中世村落の景観と生活』（一九九九年、思文閣）は関東地方の荘園村落を包括的に検討し、耕地の存在形態も全体的に考察している。とくに「第四章 村落景観の諸要素」は「堀上田」の存在事実を指摘し、その農法を検討している。

(3) 戸田芳美『日本領主制成立史の研究』（一九六七年、岩波書店）、

河音能平『日本中世封建制成立論』（一九七一年、東大出版会）、大山喬平『日本中世農村史の研究』（一九七八年、岩波書店）などに代表される。

(4) 戸田芳美「中世初期農業の一特質」（前掲書所収）

(5) 戸田芳美 前掲書「第六章 在地領主制の形成過程」、木村茂光『日本古代・中世島作史の研究』（一九九二年、校倉書房）「第二章 第・章 大開墾時代の開発」

(6) 木村茂光前掲書「第三章 中世成立期における島作の性格と領有関係」、黒田日出男『日本中世開発史の研究』（第一部第二章 中世成立期における島作の発展）（一九八四年、校倉書房）

(7) 河音能平「二毛作の起源について」（河音能平前掲書所収）、黒田日出男前掲書「第一部第一章 開発農業技術と中世農民」、稲垣泰彦『日本中世社会史論』（一九八一年、東大出版会）「第五 中世の農業経営と収取形態」

(8) 山田龍雄「近世的小農民自立の農法的基礎」（農法研究会編『農法展開の論理』所収）

(9) 長 憲次『水田利用方式の展開過程』「第一章 近世における水田利用方式」（一九八八年、農林統計協会）は、農書の検討から、水田の冬期湛水休閑が展開していたことを指摘しているが、意図的か否かは別として、中世にも想定できる。

(10) 清水浩「牛馬耕の普及と耕耘技術の発達」（『日本農業発達史第一巻』所収、一九五三年、中央公論社）

(11) 原田信男前掲書第四章

(12) 安保文書、『新編埼玉県史資料編5』三六三号

(13) 安保文書、『新編埼玉県史資料編5』三七八号

- (14) 正本文書、『新編埼玉県史資料編5』四七九号
- (15) 山田邦明『鎌倉府と関東』「第二部第六章 鎌倉府の直轄領」(一九九五年、校倉書房)は、大窪郷を含む足立郡全体が直轄領化したと論じている。
- (16) 山本隆志「中世農民の生活世界」(『一揆4』所収、一九八一年、東大出版会) 参照
- (17) 渡辺澄夫『増補畿内庄園の基礎構造』(一九七〇年、吉川弘文館)
- (18) 高島緑雄前掲書「第一章建武元年正統庵領鶴見寺尾郷凶の研究」
- (19) 前田家所蔵文書、『群馬県史資料編6』八七三号
- (20) 『角川日本地名大辞典9 栃木県』による
- (21) 大慈恩寺文書、『大柴町史資料編1』
- (22) 大戸庄全体の立地条件については木村修「大戸庄の成立と沿革」(『千葉県立中央博物館研究報告—人文科学—』第二号) 参照
- (23) 注(21) 参照
- (24) この洪田問題については山本隆志『荘園制の展開と地域社会』(一九九四年、刀水書房)で論じてある。
- (25) 年欠二月日太良庄百姓等申状、東寺百号文書八三六五
- (26) 年欠閏二月日太良庄百姓等申状、東寺百号文書(影写本八二十一〜三十五)
- (27) 年欠卯月二十五日太良庄百姓等申状、東寺百号文書(影写本つ四十一〜五十三)
- (28) 太良庄得宗家検注については山本前掲書第五章第二節参照
- (29) 木村茂光注(6) 論文
- (30) 磯貝富士男「鎌倉末・南北朝水田・毛作展開状況下の農業生産力について」(『東京学芸大学付属高等学校研究紀要』25、一九八八年)
- (31) 河野通明『日本農具史の研究』「第八章 鎌倉絵画にみる犁」(一九九四年、和泉書院)
- (32) この点については古島敏雄『近世日本農業の構造』「第三篇第四章 農具の発達と形態」(一九四三年) 参照
- (33) 文永十一年四月日僧快深陳状、東寺百号文書、『鎌』一一六四三号
- (34) 文永十一年卯月僧快深陳状、東寺百号文書、『鎌』一一六四四号
- (35) 年欠八月二十四日太良庄百姓等申状、東寺百号文書(影写本八二十一〜三十五)
- (36) 宝徳三年十二月十二日太良庄百姓右馬大夫等申状、東寺百号文書(影写本八五十五〜五十九)
- (37) 黒田日出男前掲注(7) 論文、河野道明前掲注(30) 論文、参照
- (38) 戸田芳美前掲注(5) 論文
- (39) 稲垣泰彦前掲注(7) 論文
- (40) 前掲注(8) 論文
- (41) かつての氾濫原近くには「三条町」の地名が見える。
- (42) 『葛生村誌』、また葛生町教育委員会での聞き取り(二〇〇〇年一〇月)
- (43) 小曾戸文書、『栃木県史料編中世一』
- (44) 黒田日出男前掲書「第一部付論二 中世東国の農業技術をめぐる一、二の論点」
- (45) 大山喬平編『中世荘園の世界』「第6章室町期一井谷の景観」(執筆小林基伸、一九九六年、思文閣) 参照
- (46) 蔵持重裕『日本中世村落社会史の研究』「第二部第一章備後国大田荘故地赤屋村の耕地形態」(一九九六年、校倉書房)

(47) 井原今朝男「中世東国商業史の一考察」(中世東国史研究会編『中世東国史の研究』所収、一九八八年)、山本隆志「鎌倉時代の宿馬市・馬喰」(『年報日本史叢一九九〇』、一九九九年) 年報日本史叢 二〇〇〇(二〇〇〇年十二月) 筑波大学歴史・人類学系

(48) 荘園領主の観農については山本前掲書第二章第二節参照

(補注1) 峯サキの田を耕作する農民の住む宇「入」の地藏堂(図3参照)には南北朝期の板碑が数基存在する。

(補注2) この農夫の耕作風景は一人で行なわれており、戸田芳実が近江の中世前期村落の荒田打ち労働が「行雁の鳴き渡るがごとし」と評する『海道記』の記述をもとに復元された集団的に展開されている様子とは大きく異なる(『初期中世社会史の研究』「第4章十一―十三世紀の農業労働と村落」)。この点も、この農夫の性格を考えるひとつの要点となろう。

(付記) 本稿は「荘園制下の生産と分業」(『講座日本荘園史第三巻』所収、一九九八年九月成稿、近刊)を前提にしたものであるが、公表はこちらが前となっていました。また本研究は文部省科研費(基盤研究C―2)の研究成果の一部である。

平成10年度～12年度科学研究費補助金基盤研究(C)(2)

荘園制下における耕地と農法に関する研究

課題番号 10610317

研究代表者 山本隆志(筑波大学 歴史・人類学系)

平成13年3月

印刷 朝日印刷 (真壁郡協和町向川澄82-1)
