

ISBN 978-4-902869-41-5

東海大学プロジェクト研究  
「QOL向上のための、日本とアジアにおける都市ガバナンスモデルの構築」  
(2019年度～21年度) 研究報告書

第四次団体の基礎構造に関する調査  
(日本57都市:行政サービスと市民参加に関する自治体調査)  
コードブック

Cross-national Survey on Civil Society  
Organizations and Interest Groups in Japan, 4th  
(Japan, Local Government, J-JIGS4-LG)  
Codebook

辻中 豊編

2020 年 2 月



## はじめに

本研究報告書は、東海大学プロジェクト研究「QOL向上のための、日本とアジアにおける都市ガバナンスモデルの構築」（出雲明子代表）に基づく研究成果の一部である。このプロジェクト研究の狙いは次のとおりである。

「政治体制や社会発展の異なるアジア諸国（とりわけ中国等）でも、日本同様、ローカル・ガバナンスの向上、その結果としての住民福利（QOL）向上という点には共通の強い関心を有している。急速なグローバル化と社会変容の中で、個々の体制の存続に密接に関連するからである。本研究は、アジアでのローカルガバナンスモデルの構築を念頭に、これまでの日本のローカル・ガバナンス調査結果を広く学際的国際的に分析し、そこから住民に応答的で自生的なQOL向上の市ガバナンスモデルを構築することを目的とする。」（計画調書より）

このプロジェクト研究は、出雲明子准教授を代表に、辻中豊、岡本三彦、奥健太郎、藤巻裕之という東海大学政治経済学部政治学科の教員に、筑波大学の2名の教員、崔宰榮、山本英弘を加えて2019年に開始されたものである。

プロジェクト研究の分担者である辻中豊は、「団体の基礎構造に関する調査」研究グループ（辻中豊代表、略称：団体基礎構造研究会）を1990年代後半から形成し、20年余りにわたって日本および世界の市民社会組織、利益団体に関する実証的調査研究を行なっている。現在このグループは、辻中の筑波大学からの異動（2018年4月）に伴って東海大学政治経済学部政治学科、NPO・NGOセンターに事務局（連絡先：辻中研究室）を置くとともに、これまで同様に筑波大学人文社会系、国際比較日本研究センター（CAJS）<sup>1</sup>にも研究拠点を置いている。

つまり、本調査研究は、団体基礎構造研究会の成果のうえに、新たな東海大学研究グループによるプロジェクト研究が接合されて構築されたものである。

本報告書の内容をなす調査研究は、独立行政法人日本学術振興会科学研究費補助金基盤研究A（平成28～32年度、2016年4月から2021年3月）『日本とアジアにおけるローカルガバナンス（国家・市民社会関係）の比較実証研究』（課題番号：16H01996、辻中豊代表、略称：基盤Aプロジェクト）による成果の一部である。近年、日本を含むアジア諸国において、地域の様々な問題が噴出し、市民社会組織が増大したことに伴い、ローカル・ガバナンスへの関心がますます高まっている。果たして、市民社会内の諸団体にはど

---

<sup>1</sup> 2014年度より人文社会国際比較研究機構（ICR）が新設され、研究成果の国際発信などの面でサポートが強化されている。CAJSについては、<http://cajs.tsukuba.ac.jp/>

のような変化が見られるだろうか。また、それらの変化は社会にどのような影響を与えただろうか。今回の基盤 A プロジェクトにおいては、ローカル・ガバナンスの特徴（政府・市民社会関係パターン）を比較実証的に明らかにすることを目的として、社会団体調査、地方政府（自治体）調査、住民組織（自治会・町内会）調査、市民意識調査という4つの異なる調査を企画した。

本報告書は、以上の4調査のうちの行政サービスと市民参加に関する自治体調査（以下、自治体調査と表記）、すなわち「第四次団体の基礎構造に関する調査（日本・行政サービスと市民参加に関する自治体調査）（Cross-national survey on Civil Society Organizations and Interest groups in Japan, 4th [Japan, Local Government, J-JIGS4-LG]）」の結果をまとめたコードブックである。

自治体調査の母体となるJIGS調査は、Japan Interest Group Study (JIGS) と名付けられた世界15か国の市民社会・利益集団の実態調査の一環（日本調査）として位置づけられる。日本に関しては、1997年に東京都と茨城県の社会団体を対象に実施された「団体の基礎構造に関する調査（J-JIGS1）」、2006年から2007年にかけて全国の社会団体（およびNPO法人、住民組織）を対象に実施された「第二次団体の基礎構造に関する調査（J-JIGS2）」、2012年から2013年にかけて全国11都府県の社会団体を対象に実施された「第三次団体の基礎構造に関する調査（J-JIGS3）」、2017年に東京都と茨城県で実施した「第四次団体の基礎構造に関する調査（J-JIGS4）」の実態調査（サーベイ）等がある<sup>2</sup>。自治体調査は、JIGS 研究プロジェクトの第2回目（JIGS2）から、日本（全国）を対象として開始した調査である。今回の第4回目のJIGS調査では、JIGS2プロジェクトで行った全国自治体調査から、およそ10年を経た現在のローカル・ガバナンスの状況を考察するためのフォロー・アップを目的としている。そこで、研究戦略上、東京・特別区、茨城県の複数都市、そして十分に都市を集計単位として体系的に地方政府―市民社会関係を分析することが可能な全国64都市を合わせた88都市に関する調査を行った。

以下、基盤Aプロジェクト研究開始当初の背景、目的、方法をまとめ、さらに研究組織の概要を示す。

## 1. 研究の背景と目的

本プロジェクトでは、複数の調査を行いローカル・ガバナンスの特徴（国家・市民社会関係パターン）を析出し、それを立体的に検証することを目指している。

そこで順次、1) 社会団体、2) 地方政府、3) 住民（自治会・町内会）組織、4) 市民意識を体系的に調査し、これらの4次元から日本政治の構造と政治・社会関係の変容を比較政治的に解明していく。世界の学界において、政治と社会の相互規定性やそれによる変動は常に議論されるが、比較実証され、検証されることは少ない。時系列的な比較やいくつか

---

<sup>2</sup> 筑波大学図書館リポジトリ <https://tsukuba.repo.nii.ac.jp/>の人文社会系・辻中豊のインデックス内に、海外を含むこれまでのコードブック、報告書はすべて所収されており、参照することができる。



の側面からの立体的な実証研究も稀である。そこで、今回は現代の日本社会を素材に、国家・市民社会関係に関連した4次元の調査から前回調査以降の市民社会の変化と実態を明らかにすることを目的とする。

## 2. 研究の方法

国際的な複数国における市民社会との比較、さらに既存の日本市民社会・地方政府データ、特にJIGS2での全国調査から抽出した60余の都市データから仮説を設定する（現在は、全JIGS調査を都市別に再集計し日本123、世界102、合計225の都市データベースでの分析仮説化も検討中）。次いで、地方政府（自治体）調査、住民組織（自治会・町内会）、市民意識調査の4種類の実態調査（サーベイ）を各年に行い、諸仮説を比較によって検証していく。

## 3. 研究成果

下記のウェブサイトにおいて順次公開していく予定である。

- ・辻中研究室 <http://tsujinaka.net/>
- ・国際比較日本研究センター（CAJS） <http://cajs.tsukuba.ac.jp/>

（また素データも順次、東京大学社会科学研究所SSJDA（Social Science Japan Data Archive）から公開予定である。またJIGS調査プロセス全般に関して、筑波大学アーカイブスにて資料を公開している。）

## 4. 研究組織

研究代表者

辻中 豊（東海大学 政治経済学部政治学科 教授、筑波大学名誉教授）  
比較市民社会論・政治過程論、全般統括。

研究分担者

重富 真一（明治学院大学 国際学部、教授）  
住民組織論／社会運動論、東南アジア調  
唐 亮（早稲田大学 政治経済学術院、教授）  
現代中国の政治外交・比較政治学、中国調査。  
山本 英弘（筑波大学 人文社会系、准教授）  
政治社会学・計量分析、調査全般。  
曾我 謙悟（京都大学 公共政策大学院、教授）  
現代日本政治・行政学・地方政治、ローカル・ガバナンス分析全般。

森 裕城（同志社大学 法学部、教授）

日本政治・選挙研究・利益団体、サーベイ調査全般。

大西 裕（神戸大学 法学研究科、教授）

現代韓国政治・行政学、日韓比較。

中溝 和弥（京都大学 アジア・アフリカ地域研究研究科、教授）

南アジア地域研究・政治学、比較分析。

小嶋 華津子（慶應義塾大学 法学部、教授）

中国の市民社会、政治、比較分析

崔 宰栄（筑波大学 人文社会系、准教授）

社会工学・計量分析、調査全般、調査データ管理

## 5. 科研費（直接経費、交付決定分のみ）

2016 年度	8,100 千円
2017 年度	5,300 千円
2018 年度	9,200 千円
2019 年度	6,000 千円
2020 年度	（4,900 千円 予定）

## 6. 謝辞

先行プロジェクトである先行プロジェクトである特推研究（課題番号17002001「日韓米独中における3レベルの市民社会構造とガバナンスに関する総合的比較実証研究 2005～2009 年度）、基盤S 研究（課題番号22223001、「政治構造変動と圧力団体、政策ネットワーク、市民社会の変容に関する比較実証研究」2010～2014 年度）をリソースとする研究プロジェクトに引き続き、「団体の基礎構造に関する調査（JIGS）」プロジェクトの継続を可能とした日本学術振興会に感謝をしたい。また、研究スペースや関連研究への助成を惜しまなかった筑波大学、同 人文社会系、そして2018年度からは東海大学政治経済学部政治学科にも心から感謝申し上げたい。とりわけ、調査研究を円滑に進めるうえで、国際比較日本研究センター（CAJS）および人文社会国際比較研究機構（ICR）のメンバーからは多大なサポートを受けた。心から感謝したい。

調査企画段階では、2017 年 1 月に行われた第一回キックオフミーティング以来、研究分担者の諸先生方から調査票の設計などについて多くの有益なご助言をいただいた。とりわけ、森裕城氏（同志社大学）と山本英弘氏（当時、山形大学、現在 筑波大学）は、円滑なプロジェクト進行のための旗振り役のみならず、大学院生のフォローや調査データの整理など、テクニカルな面においても存分に能力を発揮してくれた。また、崔宰栄氏（筑波大学）には継続的に調査設計やデータ整備、集計、データ管理の面で参加してもらっている。

ここに記して謝意を表したい。

当然のことではあるが、調査票に丁寧に回答してくれた調査対象都市の行政職員の皆様なしには、本研究は成立しえなかった。今回の調査においては、269名の皆様（57都市）に、貴重なお時間を割いてご協力を賜った。心から感謝申し上げる。

さらに、日々身を粉にして研究室を支えてくれている、和嶋克洋（現在、筑波大学博士後期課程、東海大学臨時職員）、相良友哉（現在、筑波大学博士後期課程、東京都健康長寿医療センター研究所 社会参加と地域保健研究チーム）、李俊九（現在、筑波大学博士後期課程、基盤A プロジェクト科研費RA）、戸川和成（現在、筑波大学客員研究員、東海大学臨時職員）の若手研究者各氏にも感謝したい。なかでも相良友哉と戸川和成の両名は、本プロジェクトにおけるリサーチアシスタントとして精力的に調査実施や報告書作成の作業を牽引してくれた。特に記して、深く感謝をしたい。

2020年 2月  
辻中 豊

東海大学政治経済学部・教授  
筑波大学名誉教授  
基盤研究A研究代表者

# — 目次 —

## 調査の概要

- 1.調査の目的と特徴
- 2.調査票の構成
- 3.調査の方法
- 4.調査結果
- 5.母集団との比較
- 6.集計表の作成に関する留意事項

iii  
iv  
iv  
v  
viii  
x

## 度数分布表

### 市民活動

Q1. 主たるご回答者のご所属、役職及び現所属での在籍期間をお答えください。

V0101	都市名	1
V0102	部署:局	2
V0103	部署:部	2
V0104	部署:課	3
V0105	回答者役職	4
V0106	在職期間	4

Q2. 自治会、町内会、区会等の近隣住民組織(自治会等と呼ぶ)について定めた条例・要 綱等がありますか。次のそれぞれについて、お答えください。

V0201	条例_自治会等の組織・名称について	4
V0202	条例_連合会・連合組織について	4
V0203	条例_補助金の支出根拠について	5
V0204	条例_業務委託の相手方について	5
V0205	条例_その他	5
V0206	条例_その他記述	5
V0207	要綱_自治会等の組織・名称について	5
V0208	要綱_連合会・連合組織について	5
V0209	要綱_補助金の支出根拠について	5
V0210	要綱_業務委託の相手方について	5
V0211	要綱_その他	6
V0212	要綱_その他記述	6
V0213	なし_自治会等の組織・名称について	6
V0214	なし_連合会・連合組織について	6
V0215	なし_補助金の支出根拠について	6
V0216	なし_業務委託の相手方について	6
V0217	なし_その他	6

Q3. 貴自治体には、地域自治区、振興会といった、自治会等よりも大きな区域 の近隣自治組織がありますか。ある場合には、その名称、広さ(中学校区や旧町村)及び設置時期をお答えください。

V0301	広域の自治組織:有無	7
V0302	広域の自治組織:名称	7
V0303	広域の自治組織:広さ	8
V0304	広域の自治組織:設置時期	8

Q4. 貴自治体では、自治会等に業務の委託(事業実施に対する補助を含む)を 行っていますか。あてはまるものすべての番号に○をつけてください。

V0401	自治会等への業務委託	9
V0402	自治会等への業務委託	9
V0403	自治会等への業務委託	9
V0404	自治会等への業務委託	9
V0405	自治会等への業務委託	9
V0406	自治会等への業務委託	9
V0407	自治会等への業務委託	9
V0408	自治会等への業務委託	10
V0409	自治会等への業務委託	10
V0410	自治会等への業務委託	10
V0411	自治会等への業務委託	10
V0412	自治会等への業務委託	10

Q5. 貴自治体では、自治会等の振興につながるような支援や施策を行っていますか。あてはまるものすべての番号に○をつけてください。

V0501	自治会振興の支援や施策	10
V0502	自治会振興の支援や施策	10
V0503	自治会振興の支援や施策	11
V0504	自治会振興の支援や施策	11
V0505	自治会振興の支援や施策	11
V0506	自治会振興の支援や施策	11
V0507	自治会振興の支援や施策	11
V0508	自治会振興の支援や施策	11

V0509	自治会振興の支援や施策	11
V0510	自治会振興の支援や施策	12
Q6.	貴自治体では、次にあげる団体に補助金の交付や資材の提供などの支援を行っていますか。	12
V0601	団体への補助金交付や資材提供: A 子ども会	12
V0602	団体への補助金交付や資材提供: B 婦人会	12
V0603	団体への補助金交付や資材提供: C 青年団	12
V0604	団体への補助金交付や資材提供: D 老人会	12
V0605	団体への補助金交付や資材提供: E 消防団	12
V0606	団体への補助金交付や資材提供: F 防犯組織	12
Q7.	自治会等は、地域の諸問題を解決するうえで、市町村とどのような関係であることが望ましいですか。	13
V0701	自治会と市区との望ましい関係	13
Q8.	貴自治体における、自治会等の現状や今後についておうかがいします。あてはまる番号に○をつけてください。	13
V0801	自治会等の現状や今後について: A 担い手層の高齢化	13
V0802	自治会等の現状や今後について: B 加入率の低下	13
V0803	自治会等の現状や今後について: C 行政の出来ない情報伝達・親睦など実施	13
V0804	自治会等の現状や今後について: D 災害時の対応など緊急時に不可欠の役割	13
V0805	自治会等の現状や今後について: E 福祉・治安・まちづくりなどの分野で住民ニーズに应答	14
V0806	自治会等の現状や今後について: F 行政の円滑な実施には自治会等の協力が必要	14
V0807	自治会等の現状や今後について: G 地区住民の意見代表・行政とのパイプ役	14
V0808	自治会等の現状や今後について: H 地区の課題について住民との合意形成が可能	14
V0809	自治会等の現状や今後について: I 役員の固定化など改善が必要な点がある	14
V0810	自治会等の現状や今後について: J 自治会に代わる組織や団体が育っている	14
Q9.	貴自治体では、下記にあげる取り組みを行っていますか。行っているものすべての番号に○をつけてください。また、導入年度(西暦)をご記入ください。	15
V0901	取り組み: A 市民参加_1 情報公開条例	15
V0902	取り組み: A 市民参加_2 自治基本条例	15
V0903	取り組み: A 市民参加_3 住民投票条例	15
V0904	取り組み: A 市民参加_4 パブリックコメント	15
V0905	取り組み: A 市民参加_5 モニター制度	15
V0906	取り組み: A 市民参加_6 オンブズマン制度	15
V0907	取り組み: A 市民参加_7 審議会・懇談会の公募制度	15
V0908	取り組み: A 市民参加_8 市民会議・ワークショップ	15
V0909	取り組み: A 市民参加_9 市民意識調査	16
V0910	取り組み: A 市民参加_10 市民からの意見と回答の公開	16
V0911	取り組み: A 市民参加_11 市民討議会・討議型世論調査	16
V0912	取り組み: B 情報公開_12 首長交際費の公開	16
V0913	取り組み: B 情報公開_13 議会(委員会)議事録の web 公開	16
V0914	取り組み: B 情報公開_14 議会(委員会)の傍聴制度	16
V0915	取り組み: B 情報公開_15 議会(委員会)議事録の公開	16
V0916	取り組み: B 情報公開_16 議会(全員協議会)議事録の公開	16
V0917	取り組み: B 情報公開_17 審議会・懇談会傍聴制度	17
V0918	取り組み: B 情報公開_18 審議会・懇談会議事録公開	17
V0919	取り組み: B 情報公開_19 予算編成の枠組み公開	17
V0920	取り組み: B 情報公開_20 予算要求内容の公開	17
V0921	取り組み: C 行政評価_21 行政評価制度(一部の事務事業)	17
V0922	取り組み: C 行政評価_22 行政評価制度(全部の事務事業)	17
V0923	取り組み: C 行政評価_23 行政評価制度(施策)	17
V0924	取り組み: C 行政評価_24 行政評価制度(政策)	17
V0925	取り組み: C 行政評価_25 行政評価結果の公開(一部の事務事業)	18
V0926	取り組み: C 行政評価_26 行政評価結果の公開(全部の事務事業)	18
V0927	取り組み: C 行政評価_27 行政評価結果の公開(施策)	18
V0928	取り組み: C 行政評価_28 行政評価結果の公開(政策)	18
V0929	取り組み: D 事業委託_29 指定管理者制度	18
V0930	取り組み: D 事業委託_30 PFI 制度	18
V0931	取り組み: D 事業委託_31 事業採択の理由書の公開	18
V0932	取り組み: D 事業委託_32 事業廃止の理由書の公開	18
V0933	取り組み: D 事業委託_33 窓口業務の民間委託	19
V0934	取り組み: D 事業委託_34 電話受付業務等のコールセンター委託	19
V0935	取り組み: D 事業委託_35 一部事務組合等のコールセンター委託	19
V0936	取り組み: E その他_36 苦情処理制度	19
V0937	取り組み: E その他_37 外部監査制度	19
V0938	取り組み: E その他_38 バランスシートの作成	19
V0939	取り組み: E その他_39 行政コスト計算書の作成	19
V0940	取り組み: E その他_40 職員提案制度	19
V0941	取り組み: E その他_41 庁内公募制度	20
V0942	取り組み: E その他_42 ワンストップサービス	20
V0943	取り組み: E その他_43 まちづくり条約	20
V0944	取り組み: E その他_44 事業仕分け	20
V0945	取り組み: E その他_45 ふるさと納税の導入	20
V0946	導入年度: A 市民参加_1 情報公開条例	21
V0947	導入年度: A 市民参加_2 自治基本条例	21
V0948	導入年度: A 市民参加_3 住民投票条例	21

V0949	導入年度:A 市民参加 4 パブリックコメント	21
V0950	導入年度:A 市民参加 5 モニター制度	22
V0951	導入年度:A 市民参加 6 オンブズマン制度	22
V0952	導入年度:A 市民参加 7 審議会・懇談会の公募制度	22
V0953	導入年度:A 市民参加 8 市民会議・ワークショップ	22
V0954	導入年度:A 市民参加 9 市民意識調査	23
V0955	導入年度:A 市民参加 10 市民からの意見と回答の公開	23
V0956	導入年度:A 市民参加 11 市民討議会・討議型世論調査	23
V0957	導入年度:B 情報公開 12 首長交際費の公開	23
V0958	導入年度:B 情報公開 13 議会(委員会)議事録の web 公開	24
V0959	導入年度:B 情報公開 14 議会(委員会)の傍聴制度	24
V0960	導入年度:B 情報公開 15 議会(委員会)議事録の公開	24
V0961	導入年度:B 情報公開 16 議会(全員協議会)議事録の公開	25
V0962	導入年度:B 情報公開 17 審議会・懇談会傍聴制度	25
V0963	導入年度:B 情報公開 18 審議会・懇談会議事録公開	25
V0964	導入年度:B 情報公開 19 予算編成の枠組み公開	25
V0965	導入年度:B 情報公開 20 予算要求内容の公開	26
V0966	導入年度:C 行政評価 21 行政評価制度(一部の事務事業)	26
V0967	導入年度:C 行政評価 22 行政評価制度(全部の事務事業)	26
V0968	導入年度:C 行政評価 23 行政評価制度(施策)	26
V0969	導入年度:C 行政評価 24 行政評価制度(政策)	27
V0970	導入年度:C 行政評価 25 行政評価結果の公開(一部の事務事業)	27
V0971	導入年度:C 行政評価 26 行政評価結果の公開(全部の事務事業)	27
V0972	導入年度:C 行政評価 27 行政評価結果の公開(施策)	27
V0973	導入年度:C 行政評価 28 行政評価結果の公開(政策)	28
V0974	導入年度:D 事業委託 29 指定管理者制度	28
V0975	導入年度:D 事業委託 30 PFI 制度	28
V0976	導入年度:D 事業委託 31 事業採択の理由書の公開	28
V0977	導入年度:D 事業委託 32 事業廃止の理由書の公開	28
V0978	導入年度:D 事業委託 33 窓口業務の民間委託	28
V0979	導入年度:D 事業委託 34 電話受付業務等のコールセンター委託	29
V0980	導入年度:D 事業委託 35 一部事務組合等のコールセンター委託	29
V0981	導入年度:E その他 36 苦情処理制度	29
V0982	導入年度:E その他 37 外部監査制度	29
V0983	導入年度:E その他 38 バランスシートの作成	30
V0984	導入年度:E その他 39 行政コスト計算書の作成	30
V0985	導入年度:E その他 40 職員提案制度	30
V0986	導入年度:E その他 41 庁内公募制度	30
V0987	導入年度:E その他 42 ワンストップサービス	31
V0988	導入年度:E その他 43 まちづくり条約	31
V0989	導入年度:E その他 44 事業仕分け	31
V0990	導入年度:E その他 45 ふるさと納税の導入	31
<b>Q10. 貴自治体は、下記にあげる行政サービスを行っていますか。 あてはまるものすべての番号に○をつけてください。</b>		<b>32</b>
V1001	行政サービス:A 治安 1 治安対策職員の増員(5 年前比)	32
V1002	行政サービス:A 治安 2 職員による巡回	32
V1003	行政サービス:A 治安 3 住民による防犯活動支援	32
V1004	行政サービス:A 治安 4 防犯カメラ等の器具設置	32
V1005	行政サービス:A 治安 5 その他	32
V1006	行政サービス:A 治安 5 その他記述	33
V1007	行政サービス:B 防災 6 消防・防災担当職員の増員(5 年前比)	33
V1008	行政サービス:B 防災 7 防災器具の確保・整備	33
V1009	行政サービス:B 防災 8 住民による防災活動への支援	33
V1010	行政サービス:B 防災 9 ハザードマップの公開	33
V1011	行政サービス:B 防災 10 その他	33
V1012	行政サービス:B 防災 10 その他記述	33
V1013	行政サービス:C 教育 11 教育担当職員の増員(5 年前比)	33
V1014	行政サービス:C 教育 12 少人数学級の編成	33
V1015	行政サービス:C 教育 13 少人数学級・少人数学習のための支援策	33
V1016	行政サービス:C 教育 14 家庭への補助金	34
V1017	行政サービス:C 教育 14 家庭への補助金(小学生)	34
V1018	行政サービス:C 教育 14 家庭への補助金(中学生)	34
V1019	行政サービス:C 教育 14 家庭への補助金(高校生)	34
V1020	行政サービス:C 教育 15 その他	34
V1021	行政サービス:C 教育 15 その他記述	34
<b>Q11. 貴自治体では、下記にあげる事業や施設の運営について、外部委託を行っていますか。行っている場合には、その主体としてあてはまるものすべての欄にノをつけてください。</b>		<b>34</b>
V110a	外部委託 企業:1 配食サービス	34
V110b	外部委託 企業:2 学校給食	34
V110c	外部委託 企業:3 道路維持補修・清掃等	34
V110d	外部委託 企業:4 水道メーター検針	35
V110e	外部委託 企業:5 図書館	35
V110f	外部委託 企業:6 公園	35

V110g	外部委託 企業:7 体育館	35
V110h	外部委託 企業:8 プール	35
V110i	外部委託 企業:9 陸上競技場	35
V110j	外部委託 企業:10 公民館	35
V110k	外部委託 企業:11 コミュニティーセンター	35
V110l	外部委託 企業:12 包括連携協定	36
V111a	外部委託 外郭団体:3 セク:1 配食サービス	36
V111b	外部委託 外郭団体:3 セク:2 学校給食	36
V111c	外部委託 外郭団体:3 セク:3 道路維持補修・清掃等	36
V111d	外部委託 外郭団体:3 セク:4 水道メーター検針	36
V111e	外部委託 外郭団体:3 セク:5 図書館	36
V111f	外部委託 外郭団体:3 セク:6 公園	36
V111g	外部委託 外郭団体:3 セク:7 体育館	36
V111h	外部委託 外郭団体:3 セク:8 プール	37
V111i	外部委託 外郭団体:3 セク:9 陸上競技場	37
V111j	外部委託 外郭団体:3 セク:10 公民館	37
V111k	外部委託 外郭団体:3 セク:11 コミュニティーセンター	37
V111l	外部委託 外郭団体:3 セク:12 包括連携協定	37
V112a	外部委託 NPO・市民団体:1 配食サービス	37
V112b	外部委託 NPO・市民団体:2 学校給食	37
V112c	外部委託 NPO・市民団体:3 道路維持補修・清掃等	37
V112d	外部委託 NPO・市民団体:4 水道メーター検針	38
V112e	外部委託 NPO・市民団体:5 図書館	38
V112f	外部委託 NPO・市民団体:6 公園	38
V112g	外部委託 NPO・市民団体:7 体育館	38
V112h	外部委託 NPO・市民団体:8 プール	38
V112i	外部委託 NPO・市民団体:9 陸上競技場	38
V112j	外部委託 NPO・市民団体:10 公民館	38
V112k	外部委託 NPO・市民団体:11 コミュニティーセンター	38
V112l	外部委託 NPO・市民団体:12 包括連携協定	39
V113a	外部委託 自治会・町内会:1 配食サービス	39
V113b	外部委託 自治会・町内会:2 学校給食	39
V113c	外部委託 自治会・町内会:3 道路維持補修・清掃等	39
V113d	外部委託 自治会・町内会:4 水道メーター検針	39
V113e	外部委託 自治会・町内会:5 図書館	39
V113f	外部委託 自治会・町内会:6 公園	39
V113g	外部委託 自治会・町内会:7 体育館	39
V113h	外部委託 自治会・町内会:8 プール	40
V113i	外部委託 自治会・町内会:9 陸上競技場	40
V113j	外部委託 自治会・町内会:10 公民館	40
V113k	外部委託 自治会・町内会:11 コミュニティーセンター	40
V113l	外部委託 自治会・町内会:12 包括連携協定	41
V114a	外部委託 広域行政:1 配食サービス	41
V114b	外部委託 広域行政:2 学校給食	41
V114c	外部委託 広域行政:3 道路維持補修・清掃等	41
V114d	外部委託 広域行政:4 水道メーター検針	41
V114e	外部委託 広域行政:5 図書館	41
V114f	外部委託 広域行政:6 公園	41
V114g	外部委託 広域行政:7 体育館	41
V114h	外部委託 広域行政:8 プール	42
V114i	外部委託 広域行政:9 陸上競技場	42
V114j	外部委託 広域行政:10 公民館	42
V114k	外部委託 広域行政:11 コミュニティーセンター	42
V114l	外部委託 広域行政:12 包括連携協定	42
V115a	外部委託 財団法人:1 配食サービス	42
V115b	外部委託 財団法人:2 学校給食	42
V115c	外部委託 財団法人:3 道路維持補修・清掃等	42
V115d	外部委託 財団法人:4 水道メーター検針	43
V115e	外部委託 財団法人:5 図書館	43
V115f	外部委託 財団法人:6 公園	43
V115g	外部委託 財団法人:7 体育館	43
V115h	外部委託 財団法人:8 プール	43
V115i	外部委託 財団法人:9 陸上競技場	43
V115j	外部委託 財団法人:10 公民館	43
V115k	外部委託 財団法人:11 コミュニティーセンター	43
V115l	外部委託 財団法人:12 包括連携協定	44
V116a	外部委託 社会福祉法人:1 配食サービス	44
V116b	外部委託 社会福祉法人:2 学校給食	44
V116c	外部委託 社会福祉法人:3 道路維持補修・清掃等	44
V116d	外部委託 社会福祉法人:4 水道メーター検針	44
V116e	外部委託 社会福祉法人:5 図書館	44
V116f	外部委託 社会福祉法人:6 公園	44
V116g	外部委託 社会福祉法人:7 体育館	44

V116h	外部委託 社会福祉法人:8 プール	45
V116i	外部委託 社会福祉法人:9 陸上競技場	45
V116j	外部委託 社会福祉法人:10 公民館	45
V116k	外部委託 社会福祉法人:11 コミュニティーセンター	45
V116l	外部委託 社会福祉法人:12 包括連携協定	45
V117a	外部委託 その他:1 配食サービス	45
V117b	外部委託 その他:2 学校給食	45
V117c	外部委託 その他:3 道路維持補修・清掃等	45
V117d	外部委託 その他:4 水道メーター検針	46
V117e	外部委託 その他:5 図書館	46
V117f	外部委託 その他:6 公園	46
V117g	外部委託 その他:7 体育館	46
V117h	外部委託 その他:8 プール	46
V117i	外部委託 その他:9 陸上競技場	46
V117j	外部委託 その他:10 公民館	46
V117k	外部委託 その他:11 コミュニティーセンター	46
V117l	外部委託 その他:12 包括連携協定	47
V118a	外部委託 未実施:1 配食サービス	47
V118b	外部委託 未実施:2 学校給食	47
V118c	外部委託 未実施:3 道路維持補修・清掃等	47
V118d	外部委託 未実施:4 水道メーター検針	47
V118e	外部委託 未実施:5 図書館	47
V118f	外部委託 未実施:6 公園	47
V118g	外部委託 未実施:7 体育館	47
V118h	外部委託 未実施:8 プール	48
V118i	外部委託 未実施:9 陸上競技場	48
V118j	外部委託 未実施:10 公民館	48
V118k	外部委託 未実施:11 コミュニティーセンター	48
V118l	外部委託 未実施:12 包括連携協定	48
<b>Q12. 貴自治体の財政政策について、過去 10 年間に、次にあげる取り組みを実施または検討しましたか。あてはまるものすべての番号に○をつけてください。</b>		<b>48</b>
V1201	過去 10 年間の取り組み:A 使用料・手数料の値上げ	48
V1202	過去 10 年間の取り組み:B 法定外目的税	48
V1203	過去 10 年間の取り組み:C 法定外普通税	49
V1204	過去 10 年間の取り組み:D 個人住民税の超過課税	49
V1205	過去 10 年間の取り組み:E 法人関連税の超過課税	49
V1206	過去 10 年間の取り組み:F その他の超過課税	49
<b>Q13. 貴自治体では、最近 20 年間に市町村合併がありましたか。あった場合は、合併した年を西暦でご記入ください。</b>		<b>50</b>
V1301	過去 20 年の市区合併:有無	50
V1302	過去 20 年の市区合併:合併時期	50
<b>Q14. 現在、貴自治体の議会において、首長を支持する議員の割合はどの程度ですか。おおよそで結構ですので、最も近いものをご記入ください。</b>		<b>50</b>
V1401	首長支持議員の割合	50
<b>Q15. 貴自治体の首長は、直近の選挙時にどこかの政党からの支援を受けました か。あてはまるものすべての番号に○をつけてください。</b>		<b>50</b>
V1501	首長が選挙の際に支持を受けた政党:自民党	50
V1502	首長が選挙の際に支持を受けた政党:公明党	50
V1503	首長が選挙の際に支持を受けた政党:民主党・民進党	51
V1504	首長が選挙の際に支持を受けた政党:社民党	51
V1505	首長が選挙の際に支持を受けた政党:共産党	51
V1506	首長が選挙の際に支持を受けた政党:維新の会	51
V1507	首長が選挙の際に支持を受けた政党:地域政党	51
V1508	首長が選挙の際に支持を受けた政党:受けていない	51
V1509	首長が選挙の際に支持を受けた政党:その他	51
V1510	首長が選挙の際に支持を受けた政党:その他記述	51
<b>Q16. 貴自治体では、過去に革新系の政党のみの支持・推薦からなる首長が就任したことがありますか。合併経験のある市は合併前の市についてご記入ください。</b>		<b>51</b>
V1601	革新系首長の就任経験	51
<b>Q17. 貴自治体の議会について、次の項目にご記入ください。</b>		<b>52</b>
V1701	議会の実態:A 実議員定数	52
V1702	議会の実態:B 議会事務局の職員数	52
V1703	議会の実態:C 昨年度の 1 人当たり政務調査費	53
V1704	議会の実態:D 議員提案条例(10 年内)	53
<b>Q18. 貴自治体の議会では、各政党の立場に近い議員はどのくらいいますか。無所属議員は立場の近い政党の会派に含めてお答えください。</b>		<b>54</b>
V1801	各政党の議員割合:自民党系会派	54
V1802	各政党の議員割合:公明党系	54
V1803	各政党の議員割合:民主党・民進党系	55
V1804	各政党の議員割合:社民党系	55
V1805	各政党の議員割合:共産党系	56
V1806	各政党の議員割合:維新の会系	56
V1807	各政党の議員割合:地域政党	56



V1808	各政党の議員割合:その他保守系	56
V1809	各政党の議員割合:その他革新系	57
V1810	各政党の議員割合:その他無所属系	57
V1811	各政党の議員割合:地域政党(政党名記述)	57
Q19.	貴自治体には、地域の経済や雇用に大きな影響力を及ぼす企業がありますか。ある場合は、その業種と貴自治体内でのおおよその従業員数をご記入ください。	57
V1901	地域の有力企業:有無	57
V1902	地域の有力企業:業種	57
V1903	地域の有力企業:従業員数	58
Q20.	貴部署では、NPO・市民団体とどのように関わってきましたか。それぞれについて、あてはまるものすべての番号に○をつけてください。	58
V2001	NPO や市民団体との関わり:政策提言を受ける	58
V2002	NPO や市民団体との関わり:有償での業務委託	58
V2003	NPO や市民団体との関わり:共同でのフォーラム・イベント実施	58
V2004	NPO や市民団体との関わり:政策執行に対して支援等をうける	58
V2005	NPO や市民団体との関わり:無償で行政支援を行なう	58
V2006	NPO や市民団体との関わり:政策執行に対するモニタリング	58
Q21.	市民活動担当部署では、次にあげる諸団体とどのように関わってきましたか。あてはまるものすべての項目に✓をつけてください。	59
V2101	諸団体との関わり_許認可・行政指導:A 自治会等	59
V2102	諸団体との関わり_許認可・行政指導:BNPO・市民団体	59
V2103	諸団体との関わり_許認可・行政指導:C 環境団体	59
V2104	諸団体との関わり_許認可・行政指導:D 福祉団体	59
V2105	諸団体との関わり_許認可・行政指導:E 労働組合	59
V2106	諸団体との関わり_許認可・行政指導:F 経済・商工団体	59
V2107	諸団体との関わり_許認可・行政指導:G 農林水産業団体	59
V2108	諸団体との関わり_許認可・行政指導:H 外郭団体・第3セクター	59
V2109	諸団体との関わり_許認可・行政指導:I 企業	60
V2110	諸団体との関わり_許認可・行政指導:J その他	60
V2111	記述諸団体との関わり_許認可・行政指導:J その他_記述	60
V2112	諸団体との関わり_モニタリング:A 自治会等	60
V2113	諸団体との関わり_モニタリング:BNPO・市民団体	60
V2114	諸団体との関わり_モニタリング:C 環境団体	60
V2115	諸団体との関わり_モニタリング:D 福祉団体	60
V2116	諸団体との関わり_モニタリング:E 労働組合	60
V2117	諸団体との関わり_モニタリング:F 経済・商工団体	60
V2118	諸団体との関わり_モニタリング:G 農林水産業団体	61
V2119	諸団体との関わり_モニタリング:H 外郭団体・第3セクター	61
V2120	諸団体との関わり_モニタリング:I 企業	61
V2121	諸団体との関わり_モニタリング:J その他	61
V2122	記述諸団体との関わり_モニタリング:J その他_記述	61
V2123	諸団体との関わり_職人派遣:A 自治会等	61
V2124	諸団体との関わり_職員派遣:BNPO・市民団体	61
V2125	諸団体との関わり_職員派遣:C 環境団体	61
V2126	諸団体との関わり_職員派遣:D 福祉団体	61
V2127	諸団体との関わり_職員派遣:E 労働団体	62
V2128	諸団体との関わり_職員派遣:F 経済団体	62
V2129	諸団体との関わり_職員派遣:G 農林水産業団体	62
V2130	諸団体との関わり_職員派遣:H 外郭団体	62
V2131	諸団体との関わり_職員派遣:I 企業	62
V2132	諸団体との関わり_職員派遣:J その他	62
V2133	記述諸団体との関わり_職員派遣:J その他_記述	62
V2134	諸団体との関わり_業務委託:A 自治会等	62
V2135	諸団体との関わり_業務委託:BNPO・市民団体	62
V2136	諸団体との関わり_業務委託:C 環境団体	63
V2137	諸団体との関わり_業務委託:D 福祉団体	63
V2138	諸団体との関わり_業務委託:E 労働組合	63
V2139	諸団体との関わり_業務委託:F 経済・商工団体	63
V2140	諸団体との関わり_業務委託:G 農林水産業団体	63
V2141	諸団体との関わり_業務委託:H 外郭団体・第3セクター	63
V2142	諸団体との関わり_業務委託:I 企業	64
V2143	諸団体との関わり_業務委託:J その他	64
V2144	記述諸団体との関わり_業務委託:J その他_記述	64
V2145	諸団体との関わり_行政支援:A 自治会等	64
V2146	諸団体との関わり_行政支援:BNPO・市民団体	64
V2147	諸団体との関わり_行政支援:C 環境団体	64
V2148	諸団体との関わり_行政支援:D 福祉団体	64
V2149	諸団体との関わり_行政支援:E 労働組合	65
V2150	諸団体との関わり_行政支援:F 経済・商工団体	65
V2151	諸団体との関わり_行政支援:G 農林水産業団体	65
V2152	諸団体との関わり_行政支援:H 外郭団体・第3セクター	65
V2153	諸団体との関わり_行政支援:I 企業	65
V2154	諸団体との関わり_行政支援:J その他	65

V2155	記述諸団体との関わり 行政支援:J その他記述	66
Q22.	市民活動担当部署では、次にあげる行政の活動に各団体が参加していますか。それぞれの活動について、あてはまる人や団体の欄に✓をつけてください。	66
V2201	行政への諸団体参加_審議会・懇談会:A 一般市民	66
V2202	行政への諸団体参加_審議会・懇談会:B 自治会等	66
V2203	行政への諸団体参加_審議会・懇談会:CNPO・市民団体	66
V2204	行政への諸団体参加_審議会・懇談会:D 環境団体	66
V2205	行政への諸団体参加_審議会・懇談会:E 福祉団体	66
V2206	行政への諸団体参加_審議会・懇談会:F 労働組合	67
V2207	行政への諸団体参加_審議会・懇談会:G 経済・商工団体	67
V2208	行政への諸団体参加_審議会・懇談会:H 農林水産業団体	67
V2209	行政への諸団体参加_審議会・懇談会:I 外郭団体・第3セクター	67
V2210	行政への諸団体参加_審議会・懇談会:J 企業	67
V2211	行政への諸団体参加_審議会・懇談会:K その他	67
V2212	記述行政への諸団体参加_審議会・懇談会:K その他記述	67
V2213	行政への諸団体参加_計画策定:A 一般市民	67
V2214	行政への諸団体参加_計画策定:B 自治会等	68
V2215	行政への諸団体参加_計画策定:CNPO・市民団体	68
V2216	行政への諸団体参加_計画策定:D 環境団体	68
V2217	行政への諸団体参加_計画策定:E 福祉団体	68
V2218	行政への諸団体参加_計画策定:F 労働組合	68
V2219	行政への諸団体参加_計画策定:G 経済・商工団体	68
V2220	行政への諸団体参加_計画策定:H 農林水産業団体	69
V2221	行政への諸団体参加_計画策定:I 外郭団体・第3セクター	69
V2222	行政への諸団体参加_計画策定:J 企業	69
V2223	行政への諸団体参加_計画策定:K その他	69
V2224	記述行政への諸団体参加_計画策定:K その他記述	69
V2225	行政への諸団体参加_政策執行:A 一般市民	69
V2226	行政への諸団体参加_政策執行:B 自治会等	69
V2227	行政への諸団体参加_政策執行:CNPO・市民団体	70
V2228	行政への諸団体参加_政策執行:D 環境団体	70
V2229	行政への諸団体参加_政策執行:E 福祉団体	70
V2230	行政への諸団体参加_政策執行:F 労働組合	70
V2231	行政への諸団体参加_政策執行:G 経済・商工団体	70
V2232	行政への諸団体参加_政策執行:H 農林水産業団体	71
V2233	行政への諸団体参加_政策執行:I 外郭団体・第3セクター	71
V2234	行政への諸団体参加_政策執行:J 企業	71
V2235	行政への諸団体参加_政策執行:K その他	71
V2236	記述行政への諸団体参加_政策執行:K その他記述	71
V2237	行政への諸団体参加_行政評価:A 一般市民	71
V2238	行政への諸団体参加_行政評価:B 自治会等	71
V2239	行政への諸団体参加_行政評価:CNPO・市民団体	72
V2240	行政への諸団体参加_行政評価:D 環境団体	72
V2241	行政への諸団体参加_行政評価:E 福祉団体	72
V2242	行政への諸団体参加_行政評価:F 労働組合	72
V2243	行政への諸団体参加_行政評価:G 経済・商工団体	72
V2244	行政への諸団体参加_行政評価:H 農林水産業団体	72
V2245	行政への諸団体参加_行政評価:I 外郭団体	73
V2246	行政への諸団体参加_行政評価:J 企業	73
V2247	行政への諸団体参加_行政評価:K その他	73
V2248	記述行政への諸団体参加_行政評価:K その他記述	73
Q23.	貴部署では、自治会・町内会、NPO・市民団体、それ以外の諸団体(Q22のD~H)とは、次にあげる内容のためにどのくらい頻繁に接触(面会、電話、手紙、Eメールなど)しますか。	73
V2301	団体接触_自治会等:A 団体から自治体に対する要望	73
V2302	団体接触_自治会等:B 行政方針もついでの説明・説得	73
V2303	団体接触_自治会等:C 相互の意見交換	73
V2304	団体接触_自治会等:D 団体からの新規事業提案	74
V2305	団体接触_自治会等:E 委託業務等についての連絡	74
V2306	団体接触_NPO・市民団体:A 団体から自治体に対する要望	74
V2307	団体接触_NPO・市民団体:B 行政方針もついでの説明・説得	74
V2308	団体接触_NPO・市民団体:C 相互の意見交換	74
V2309	団体接触_NPO・市民団体:D 団体からの新規事業提案	74
V2310	団体接触_NPO・市民団体:E 委託業務等についての連絡	75
V2311	団体接触_諸団体:A 団体から自治体に対する要望	75
V2312	団体接触_諸団体:B 行政方針もついでの説明・説得	75
V2313	団体接触_諸団体:C 相互の意見交換	75
V2314	団体接触_諸団体:D 団体からの新規事業提案	75
V2315	団体接触_諸団体:E 委託業務等についての連絡	75
Q24.	次にあげる人や集団は、貴部署が関わる政策・施策の立案、決定、執行のそれぞれに対して、どのくらい影響力がありますか。次の尺度にあてはめて点数をご記入ください。	76
V2401	主観的影響力認知_立案:A 首長	76
V2402	主観的影響力認知_立案:B 副首長(助役等)	76
V2403	主観的影響力認知_立案:C 貴部署	76

V2404	主観的影響力認知 立案:D 財務担当部署	76
V2405	主観的影響力認知 立案:E 職員組合	76
V2406	主観的影響力認知 立案:F 審議会・懇談会	77
V2407	主観的影響力認知 立案:G 中央省庁	77
V2408	主観的影響力認知 立案:H 都道府県	77
V2409	主観的影響力認知 立案:I 他の自治体	77
V2410	主観的影響力認知 立案:J 貴自治体議会議員	78
V2411	主観的影響力認知 立案:K 都道府県議会議員	78
V2412	主観的影響力認知 立案:L 地元選出国會議員	78
V2413	主観的影響力認知 立案:M 自治会・町内会	78
V2414	主観的影響力認知 立案:N 市民団体・NPO	79
V2415	主観的影響力認知 立案:O 環境団体	79
V2416	主観的影響力認知 立案:P 福祉団体	79
V2417	主観的影響力認知 立案:Q 経済・商工団体	79
V2418	主観的影響力認知 立案:R 農林水産業団体	80
V2419	主観的影響力認知 立案:S 外郭団体・第3セクター	80
V2420	主観的影響力認知 立案:T 企業	80
V2421	主観的影響力認知 決定:A 首長	80
V2422	主観的影響力認知 決定:B 副首長(助役等)	81
V2423	主観的影響力認知 決定:C 貴部署	81
V2424	主観的影響力認知 決定:D 財務担当部署	81
V2425	主観的影響力認知 決定:E 職員組合	81
V2426	主観的影響力認知 決定:F 審議会・懇談会	82
V2427	主観的影響力認知 決定:G 中央省庁	82
V2428	主観的影響力認知 決定:H 都道府県	82
V2429	主観的影響力認知 決定:I 他の自治体	82
V2430	主観的影響力認知 決定:J 貴自治体議会議員	83
V2431	主観的影響力認知 決定:K 都道府県議会議員	83
V2432	主観的影響力認知 決定:L 地元選出国會議員	83
V2433	主観的影響力認知 決定:M 自治会・町内会	83
V2434	主観的影響力認知 決定:N 市民団体・NPO	84
V2435	主観的影響力認知 決定:O 環境団体	84
V2436	主観的影響力認知 決定:P 福祉団体	84
V2437	主観的影響力認知 決定:Q 経済・商工団体	84
V2438	主観的影響力認知 決定:R 農林水産業団体	85
V2439	主観的影響力認知 決定:S 外郭団体・第3セクター	85
V2440	主観的影響力認知 決定:T 企業	85
V2441	主観的影響力認知 執行:A 首長	85
V2442	主観的影響力認知 執行:B 副首長(助役等)	86
V2443	主観的影響力認知 執行:C 貴部署	86
V2444	主観的影響力認知 執行:D 財務担当部署	86
V2445	主観的影響力認知 執行:E 職員組合	86
V2446	主観的影響力認知 執行:F 審議会・懇談会	87
V2447	主観的影響力認知 執行:G 中央省庁	87
V2448	主観的影響力認知 執行:H 都道府県	87
V2449	主観的影響力認知 執行:I 他の自治体	87
V2450	主観的影響力認知 執行:J 貴自治体議会議員	88
V2451	主観的影響力認知 執行:K 都道府県議会議員	88
V2452	主観的影響力認知 執行:L 地元選出国會議員	88
V2453	主観的影響力認知 執行:M 自治会・町内会	88
V2454	主観的影響力認知 執行:N 市民団体・NPO	88
V2455	主観的影響力認知 執行:O 環境団体	89
V2456	主観的影響力認知 執行:P 福祉団体	89
V2457	主観的影響力認知 執行:Q 経済・商工団体	89
V2458	主観的影響力認知 執行:R 農林水産業団体	90
V2459	主観的影響力認知 執行:S 外郭団体・第3セクター	90
V2460	主観的影響力認知 執行:T 企業	90
Q25	NPO・市民団体に関して、次の意見に対してどのようにお考えですか。市民活動担当部署の課長相当職の方のお考えをお教えてください。	90
V2502	NPO・市民団体に対する考え:A 政策提案よりもサービス供給を担っている	90
V2503	NPO・市民団体に対する考え:B 特定の対象に偏っていてサービスの均一提供が難しい	90
V2504	NPO・市民団体に対する考え:C 専門知識やノウハウにける部分がある	90
V2505	NPO・市民団体に対する考え:D 継続的な活動をする基盤が弱い	92
V2506	NPO・市民団体に対する考え:E 行政よりも先駆的な活動ができる	92
V2507	NPO・市民団体に対する考え:F 行政よりも柔軟に受益者のニーズに対応可能	92
V2508	NPO・市民団体に対する考え:G 行政よりも効率的なサービスを提供可能	92
V2509	NPO・市民団体に対する考え:H 行政よりも多面的な価値観を表現できる	92
V2510	NPO・市民団体に対する考え:I 行政よりも公平なサービスを提供できる	93
V2511	NPO・市民団体に対する考え:J 行政よりも腐敗・汚職が少ない	93
Q26	自治体が諸団体(Q22のD～H)と接触することに関して、どのようにお考えですか。貴部署の課長相当職の方のお考えをお教えてください。	93
V2602	自治体と諸団体との接触についての考え:A 行政の主張に正統性を付与	93
V2603	自治体と諸団体との接触についての考え:B 利害関係に役立つ	93

V2604	自治体と諸団体との接触についての考え:C 必要な情報を得られる	94
V2605	自治体と諸団体との接触についての考え:D 政策・施策への反対が緩和される	94
V2606	自治体と諸団体との接触についての考え:E 市民参加を活発にする	94
V2607	自治体と諸団体との接触についての考え:F 先進的な施策の実施に役立つ	94
V2608	自治体と諸団体との接触についての考え:G 行政運営の長期的な視野を欠く	94
V2609	自治体と諸団体との接触についての考え:H 行政判断の自律性を失う	95
<b>Q27. 次の意見に対する、貴部署の課長相当職の方のお考えをお答えください。</b>		<b>95</b>
V2701	行政についての意見:A 評価基準としては政策効率性が最も重要	95
V2702	行政についての意見:B 経済成長よりも環境保護を重視したほうが良い	95
V2703	行政についての意見:C 国の主要な政策課題は地域間格差の是正	95
V2704	行政についての意見:D 可能な業務は国から地方へ委譲したほうが良い	95
V2705	行政についての意見:E 地方自主財源はさらに拡大されるべき	96
V2706	行政についての意見:F 自治体と都道府県との関係はより強くなる	96
V2707	行政についての意見:G 自治体と中央省庁との関係はより強くなる	96
V2708	行政についての意見:H 広域行政に向けた取組は一層推進されるべき	96
V2709	行政についての意見:I 税負担を増やせないで質の低下は仕方ない	96
V2710	行政についての意見:J 可能な業務は民間へ委譲したほうが良い	97
V2711	行政についての意見:K 企業は利益追求だけでなく社会貢献も行うべきだ	97
V2712	行政についての意見:L 諸団体の活動は国民の要求やニーズ反応のために必要	97
V2713	行政についての意見:M 市民の直接的な政治参加はもっと促進されるべき	97
V2714	行政についての意見:N 国の行政運営は全般的にみて満足できる	97
V2715	行政についての意見:O 貴自治体の運営には全般的にみて満足できる	98
<b>Q28. 様々な市民の意見を政策に反映させる方法としてどのような方法が望ましいですか。主な順に3つまでご記入ください。</b>		<b>98</b>
V2801	市民の意見を反映させる方法:1 位	98
V2802	市民の意見を反映させる方法:2 位	98
V2803	市民の意見を反映させる方法:3 位	98

## 環境

<b>環境</b>		<b>99</b>
<b>Q1. 主たるご回答者のご所属、役職及び現所属での在籍期間をお答えください。</b>		<b>101</b>
V0102	Q1_2 部署:局	102
V0103	Q1_3 部署:部	102
V0104	Q1_4 部署:課	102
V0105	Q1_5 回答者役職	102
V0106	Q1_6 在職期間	103
<b>Q2. 貴部署では、NPO・市民団体とどのように関わってきましたか。それぞれについて、あてはまるものすべての番号に○をつけてください。</b>		<b>104</b>
V0201	Q2_1NPO・市民団体との関係:政策提言を受ける	104
V0202	Q2_2NPO・市民団体との関係:有償で業務委託する	104
V0203	Q2_3NPO・市民団体との関係:共同でイベントの企画・運営	104
V0204	Q2_4NPO・市民団体との関係:政策支援に対して支援や協力を受ける	104
V0205	Q2_5NPO・市民団体との関係:無償での行政支援を行なう	104
V0206	Q2_6NPO・市民団体との関係:政策執行に対してモニタリングする	105
<b>Q3. 貴部署では、次にあげる諸団体とどのように関わってきましたか。あてはまるものすべての番号に✓をつけてください。</b>		<b>105</b>
V0301	Q3_1_a 諸団体との関わり_許認可・行政指導:A 自治会・町内会等	105
V0302	Q3_1_b 諸団体との関わり_許認可・行政指導:BNPO・市民団体	105
V0303	Q3_1_c 諸団体との関わり_許認可・行政指導:C 経済・商工団体	105
V0304	Q3_1_d 諸団体との関わり_許認可・行政指導:D 農林水産業団体	105
V0305	Q3_1_e 諸団体との関わり_許認可・行政指導:E 環境団体	105
V0306	Q3_1_f 諸団体との関わり_許認可・行政指導:F 福祉団体	106
V0307	Q3_1_g 諸団体との関わり_許認可・行政指導:G 労働組合	106
V0308	Q3_1_h 諸団体との関わり_許認可・行政指導:H 外郭団体・第3セクター	106
V0309	Q3_1_i 諸団体との関わり_許認可・行政指導:I 企業	106
V0310	Q3_1_j 諸団体との関わり_許認可・行政指導:J その他	106
V0312	Q3_2_a 諸団体との関わり_モニタリング:A 自治会・町内会等	106
V0313	Q3_2_b 諸団体との関わり_モニタリング:BNPO・市民団体	107
V0314	Q3_2_c 諸団体との関わり_モニタリング:C 経済・商工団体	107
V0315	Q3_2_d 諸団体との関わり_モニタリング:D 農林水産業団体	107
V0316	Q3_2_e 諸団体との関わり_モニタリング:E 環境団体	107
V0317	Q3_2_f 諸団体との関わり_モニタリング:F 福祉団体	107
V0318	Q3_2_g 諸団体との関わり_モニタリング:G 労働組合	107

V0319	Q3_2_h 諸団体との関わり_モニタリング:H 外郭団体・第3セクター	108
V0320	Q3_2_i 諸団体との関わり_モニタリング:I 企業	108
V0321	Q3_2_j 諸団体との関わり_モニタリング:J その他	108
V0323	Q3_3_a 諸団体との関わり_職員派遣:A 自治会・町内会等	108
V0324	Q3_3_b 諸団体との関わり_職員派遣:BNPO・市民団体	108
V0325	Q3_3_c 諸団体との関わり_職員派遣:C 経済・商工団体	108
V0326	Q3_3_d 諸団体との関わり_職員派遣:D 農林水産業団体	109
V0327	Q3_3_e 諸団体との関わり_職員派遣:E 環境団体	109
V0328	Q3_3_f 諸団体との関わり_職員派遣:F 福祉団体	109
V0329	Q3_3_g 諸団体との関わり_職員派遣:G 労働組合	109
V0330	Q3_3_h 諸団体との関わり_職員派遣:H 外郭団体・第3セクター	109
V0331	Q3_3_i 諸団体との関わり_職員派遣:I 企業	109
V0332	Q3_3_j 諸団体との関わり_職員派遣:J その他	109
V0334	Q3_4_a 諸団体との関わり_業務委託:A 自治会・町内会等	110
V0335	Q3_4_b 諸団体との関わり_業務委託:BNPO・市民団体	110
V0336	Q3_4_c 諸団体との関わり_業務委託:C 経済・商工団体	110
V0337	Q3_4_d 諸団体との関わり_業務委託:D 農林水産業団体	110
V0338	Q3_4_e 諸団体との関わり_業務委託:E 環境団体	110
V0339	Q3_4_f 諸団体との関わり_業務委託:F 福祉団体	111
V0340	Q3_4_g 諸団体との関わり_業務委託:G 労働組合	111
V0341	Q3_4_h 諸団体との関わり_業務委託:H 外郭団体・第3セクター	111
V0342	Q3_4_i 諸団体との関わり_業務委託:I 企業	111
V0343	Q3_4_j 諸団体との関わり_業務委託:J その他	111
V0345	Q3_5_a 諸団体との関わり_行政支援:A 自治会・町内会等	111
V0346	Q3_5_b 諸団体との関わり_行政支援:BNPO・市民団体	111
V0347	Q3_5_c 諸団体との関わり_行政支援:C 経済・商工団体	112
V0348	Q3_5_d 諸団体との関わり_行政支援:D 農林水産業団体	112
V0349	Q3_5_e 諸団体との関わり_行政支援:E 環境団体	112
V0350	Q3_5_f 諸団体との関わり_行政支援:F 福祉団体	112
V0351	Q3_5_g 諸団体との関わり_行政支援:G 労働組合	112
V0352	Q3_5_h 諸団体との関わり_行政支援:H 外郭団体・第3セクター	112
V0353	Q3_5_i 諸団体との関わり_行政支援:I 企業	112
V0354	Q3_5_j 諸団体との関わり_行政支援:J その他	113
<b>Q4. 貴部署では、次にあげる行政の活動に各団体が参加していますか。それぞれの活動について、あてはまる人や団体の欄に✓をつけてください。</b>		<b>113</b>
V0401	Q4_1_a 行政活動への参加状況_審議会・懇談会:A 一般市民(個人)	113
V0402	Q4_1_b 行政活動への参加状況_審議会・懇談会:B 自治会・町内会	113
V0403	Q4_1_c 行政活動への参加状況_審議会・懇談会:CNPO・市民団体	113
V0404	Q4_1_d 行政活動への参加状況_審議会・懇談会:D 環境団体	113
V0405	Q4_1_e 行政活動への参加状況_審議会・懇談会:E 福祉団体	113
V0406	Q4_1_f 行政活動への参加状況_審議会・懇談会:F 労働組合・団体	113
V0407	Q4_1_g 行政活動への参加状況_審議会・懇談会:G 経済・商工団体	114
V0408	Q4_1_h 行政活動への参加状況_審議会・懇談会:H 農林水産業団体	114
V0409	Q4_1_i 行政活動への参加状況_審議会・懇談会:I 外郭団体・第3セクター	114
V0410	Q4_1_j 行政活動への参加状況_審議会・懇談会:J 企業	114
V0411	Q4_1_k 行政活動への参加状況_審議会・懇談会:K その他	114
V0413	Q4_2_a 行政活動への参加状況_計画策定:A 一般市民	114
V0414	Q4_2_b 行政活動への参加状況_計画策定:B 自治会・町内会	114
V0415	Q4_2_c 行政活動への参加状況_計画策定:CNPO・市民団体	115
V0416	Q4_2_d 行政活動への参加状況_計画策定:D 環境団体	115
V0417	Q4_2_e 行政活動への参加状況_計画策定:E 福祉団体	115
V0418	Q4_2_f 行政活動への参加状況_計画策定:F 労働組合・団体	115

V0419	Q4_2_g 行政活動への参加状況_計画策定:G 経済・商工団体	115
V0420	Q4_2_h 行政活動への参加状況_計画策定:H 農林水産業団体	115
V0421	Q4_2_i 行政活動への参加状況_計画策定:I 外郭団体・第3セクター	115
V0422	Q4_2_j 行政活動への参加状況_計画策定:J 企業	116
V0423	Q4_2_k 行政活動への参加状況_計画策定:K その他	116
V0425	Q4_3_a 行政活動への参加状況_政策執行:A 一般市民	116
V0426	Q4_3_b 行政活動への参加状況_政策執行:B 自治会・町内会	116
V0427	Q4_3_c 行政活動への参加状況_政策執行:CNPO・市民団体	116
V0428	Q4_3_d 行政活動への参加状況_政策執行:D 環境団体	116
V0429	Q4_3_e 行政活動への参加状況_政策執行:E 福祉団体	116
V0430	Q4_3_f 行政活動への参加状況_政策執行:F 労働組合・団体	117
V0431	Q4_3_g 行政活動への参加状況_政策執行:G 経済・商工団体	117
V0432	Q4_3_h 行政活動への参加状況_政策執行:H 農林水産業団体	117
V0433	Q4_3_i 行政活動への参加状況_政策執行:I 外郭団体・第3セクター	117
V0434	Q4_3_j 行政活動への参加状況_政策執行:J 企業	117
V0435	Q4_3_k 行政活動への参加状況_政策執行:K その他	117
V0437	Q4_4_a 行政活動への参加状況_行政評価:A 一般市民	117
V0438	Q4_4_b 行政活動への参加状況_行政評価:B 自治会・町内会	118
V0439	Q4_4_c 行政活動への参加状況_行政評価:CNPO・市民団体	118
V0440	Q4_4_d 行政活動への参加状況_行政評価:D 環境団体	118
V0441	Q4_4_e 行政活動への参加状況_行政評価:E 福祉団体	118
V0442	Q4_4_f 行政活動への参加状況_行政評価:F 労働組合・団体	118
V0443	Q4_4_g 行政活動への参加状況_行政評価:G 経済・商工団体	118
V0444	Q4_4_h 行政活動への参加状況_行政評価:H 農林水産業団体	118
V0445	Q4_4_i 行政活動への参加状況_行政評価:I 外郭団体・第3セクター	119
V0446	Q4_4_j 行政活動への参加状況_行政評価:J 企業	119
V0447	Q4_4_k 行政活動への参加状況_行政評価:K その他	119
<b>Q5. 貴部署では、自治会・町内会、NPO・市民団体、それ以外の諸団体(Q3の C～H) とは、次にあげる内容のためにどのくらい頻繁に接触(面会、電話、手紙、E メールなど)しますか。</b>		<b>119</b>
V0501	Q5_1_a 諸団体との接触_自治会等:A 団体から自治体に対する要望	119
V0502	Q5_1_b 諸団体との接触_自治会等:B 行政方針についての説明・説得	119
V0503	Q5_1_c 諸団体との接触_自治会等:C 相互の意見交換	119
V0504	Q5_1_d 諸団体との接触_自治会等:D 団体からの新規事業提案	120
V0505	Q5_1_e 諸団体との接触_自治会等:E 委託業務等についての連絡	120
V0506	Q5_2_a 諸団体との接触_NPO・市民団体:A 団体から自治体に対する要望	121
V0507	Q5_2_b 諸団体との接触_NPO・市民団体:B 行政方針についての説明・説得	121
V0508	Q5_2_c 諸団体との接触_NPO・市民団体:C 相互の意見交換	121
V0509	Q5_2_d 諸団体との接触_NPO・市民団体:D 団体からの新規事業提案	121
V0510	Q5_2_e 諸団体との接触_NPO・市民団体:E 委託業務等についての連絡	121
V0511	Q5_3_a 諸団体との接触_諸団体:A 団体から自治体に対する要望	122
V0512	Q5_3_b 諸団体との接触_諸団体:B 行政方針についての説明・説得	122
V0513	Q5_3_c 諸団体との接触_諸団体:C 相互の意見交換	122
V0514	Q5_3_d 諸団体との接触_諸団体:D 団体からの新規事業提案	122
V0515	Q5_3_e 諸団体との接触_諸団体:E 委託業務についての連絡	122
<b>Q6. NPO・市民団体に関して、次の意見に対してどのようにお考えですか。</b>		<b>122</b>
V0601	Q6_1NPO・市民団体に対する意見:A 政策提案よりもサービス供給の側面が強い	123
V0602	Q6_2NPO・市民団体に対する意見:B 均一なサービス提供が難しい	123
V0603	Q6_3NPO・市民団体に対する意見:C 専門的な知識やノウハウに欠ける部分がある	123
V0604	Q6_4NPO・市民団体に対する意見:D 継続的な活動をする基盤が弱い	123
V0605	Q6_5NPO・市民団体に対する意見:E 行政よりも先駆的な活動が出来る	124
V0606	Q6_6NPO・市民団体に対する意見:F 行政よりも受益者のニーズに柔軟に対応できる	124
V0607	Q6_7NPO・市民団体に対する意見:G 行政よりも効率的なサービスを提供できる	124

V0608	Q6_8NPO・市民団体に対する意見:H 行政よりも多元的な価値観を表現できる	124
V0609	Q6_9NPO・市民団体に対する意見:I 行政よりも公平なサービスを提供できる	125
V0610	Q6_10NPO・市民団体に対する意見:J 行政よりも腐敗・汚職の危険が少ない	125
<b>Q7. 自治体が諸団体(Q3のC~H)と接触することに関して、次にあげる意見に対してどのようにお考えですか。</b>		<b>125</b>
V0701	Q7_1 諸団体との接触について:A 行政の主張に正統性を付与する	125
V0702	Q7_2 諸団体との接触について:B 利害調整に役立つ	125
V0703	Q7_3 諸団体との接触について:C 必要な情報を得ることが出来る	126
V0704	Q7_4 諸団体との接触について:D 政策・施策への反対が緩和される	126
V0705	Q7_5 諸団体との接触について:E 住民参加を活発にする	126
V0706	Q7_6 諸団体との接触について:F 先進的な施策の実施に役立つ	126
V0707	Q7_7 諸団体との接触について:G 行政運営の長期的な視野を欠く	127
V0708	Q7_8 諸団体との接触について:H 行政判断の自律性を失う	127
<b>Q8. 貴自治体は、下記にあげる行政サービスを行っていますか。あてはまるものすべての番号に○をつけてください。</b>		<b>127</b>
V0801	Q8_1 行政サービス:環境担当職員の増員(5年前との比較)	127
V0802	Q8_2 行政サービス:ISO14001 認証取得等の環境管理	127
V0803	Q8_3 行政サービス:地域環境計画の策定	127
V0804	Q8_4 行政サービス:住民が参加できる審議会・協議会の設置	128
V0805	Q8_5 行政サービス:家庭ごみの有料化	128
V0806	Q8_6 行政サービス:家庭ごみの有料化:袋代金	128
V0807	Q8_7 行政サービス:その他	128
<b>Q9. 貴自治体では、下記にあげる事業や施設の運営について、外部委託を行っていますか。行っている場合には、その主体としてあてはまるものすべての欄に✓をつけてください。</b>		<b>128</b>
V0901	Q9_a_1 外部委託_企業	128
V0902	Q9_a_2 外部委託_企業	129
V0903	Q9_a_3 外部委託_企業	129
V0904	Q9_a_4 外部委託_企業	129
V0905	Q9_a_5 外部委託_企業	129
V0906	Q9_b_1 外部委託_外郭団体・第3セクター	129
V0907	Q9_b_2 外部委託_外郭団体・第3セクター	130
V0908	Q9_b_3 外部委託_外郭団体・第3セクター	130
V0909	Q9_b_4 外部委託_外郭団体・第3セクター	130
V0910	Q9_b_5 外部委託_外郭団体・第3セクター	130
V0911	Q9_c_1 外部委託_NPO・市民団体	130
V0912	Q9_c_2 外部委託_NPO・市民団体	130
V0913	Q9_c_3 外部委託_NPO・市民団体	130
V0914	Q9_c_4 外部委託_NPO・市民団体	131
V0915	Q9_c_5 外部委託_NPO・市民団体	131
V0916	Q9_d_1 外部委託_自治会・町内会	131
V0917	Q9_d_2 外部委託_自治会・町内会	131
V0918	Q9_d_3 外部委託_自治会・町内会	131
V0919	Q9_d_4 外部委託_自治会・町内会	131
V0920	Q9_d_5 外部委託_自治会・町内会	131
V0921	Q9_e_1 外部委託_広域行政	132
V0922	Q9_e_2 外部委託_広域行政	132
V0923	Q9_e_3 外部委託_広域行政	132
V0924	Q9_e_4 外部委託_広域行政	132
V0925	Q9_e_5 外部委託_広域行政	132
V0926	Q9_f_1 外部委託_財団法人	132
V0927	Q9_f_2 外部委託_財団法人	132
V0928	Q9_f_3 外部委託_財団法人	133
V0929	Q9_f_4 外部委託_財団法人	133

V0930	Q9_f_5 外部委託_財団法人	133
V0931	Q9_g_1 外部委託_社会福祉法人	133
V0932	Q9_g_2 外部委託_社会福祉法人	133
V0933	Q9_g_3 外部委託_社会福祉法人	133
V0934	Q9_g_4 外部委託_社会福祉法人	133
V0935	Q9_g_5 外部委託_社会福祉法人	134
V0936	Q9_h_1 外部委託_その他	134
V0937	Q9_h_2 外部委託_その他	134
V0938	Q9_h_3 外部委託_その他	134
V0939	Q9_h_4 外部委託_その他	134
V0940	Q9_h_5 外部委託_その他	134
V0941	Q9_i_1 外部委託_未実施	134
V0942	Q9_i_2 外部委託_未実施	135
V0943	Q9_i_3 外部委託_未実施	135
V0944	Q9_i_4 外部委託_未実施	135
V0945	Q9_i_5 外部委託_未実施	135
<b>Q10. 貴部署は、施策の立案や事業の実施において必要な情報をどこから得ていますか。次の中から重要な順に3つまでご記入ください。</b>		<b>135</b>
V1001	Q10_1 情報源 1 位	135
V1002	Q10_2 情報源 2 位	136
V1003	Q10_3 情報源 3 位	137
<b>Q11. ごみ収集の有料化や収集方法の改変など、廃棄物の収集・処理にかかわる施策を立案・決定する際にどのような手続きを行っていますか。次の中からあてはまるもののすべての番号に○をつけてください。</b>		<b>137</b>
V1101	Q11_1 廃棄物に関する政策立案・決定プロセス:1 関係団体・企業との協議	137
V1102	Q11_2 廃棄物に関する政策立案・決定プロセス:2 自治会・町内会との協議	137
V1103	Q11_3 廃棄物に関する政策立案・決定プロセス:3 都道府県との協議	137
V1104	Q11_4 廃棄物に関する政策立案・決定プロセス:4 中央省庁との協議	138
V1105	Q11_5 廃棄物に関する政策立案・決定プロセス:5 審議会などでの検討	138
V1106	Q11_6 廃棄物に関する政策立案・決定プロセス:6 議会委員会での説明	138
V1107	Q11_7 廃棄物に関する政策立案・決定プロセス:7 パブリックコメント	138
V1108	Q11_8 廃棄物に関する政策立案・決定プロセス:8 経済的影響の試算	138
V1109	Q11_9 廃棄物に関する政策立案・決定プロセス:9 費用便益分析	138
V1110	Q11_10 廃棄物に関する政策立案・決定プロセス:10 リスク分析	138
<b>Q12. 貴部署で政策・施策などを立案する際、より多く時間を使っている事柄はどちらですか。</b>		<b>139</b>
V1201	Q12_1 政策・施策の立案時に重視していること	139
<b>Q13. 貴部署で政策・施策などを執行する際、より重視している事柄は以下のどちらですか。</b>		<b>139</b>
V1301	Q13_1 政策・施策の執行時に重視していること	139
<b>Q14. 貴部署では、次にあげる人や団体とどのくらいの頻度で接触(面会、電話、手紙、Eメールなど)しますか。現在と3年以上前について、それぞれお答えください。</b>		<b>139</b>
V1401	Q14_1_a 他団体との接触頻度_現在:A 首長	139
V1402	Q14_1_b 他団体との接触頻度_現在:B 副首長(助役等)	139
V1403	Q14_1_c 他団体との接触頻度_現在:C 貴部署の部長	140
V1404	Q14_1_d 他団体との接触頻度_現在:D 財務担当部署の職員	140
V1405	Q14_1_e 他団体との接触頻度_現在:E 職員組合	140
V1406	Q14_1_f 他団体との接触頻度_現在:F 審議会・懇談会	140
V1407	Q14_1_g 他団体との接触頻度_現在:G 中央省庁	141
V1408	Q14_1_h 他団体との接触頻度_現在:H 都道府県	141
V1409	Q14_1_i 他団体との接触頻度_現在:I 他の自治体	141
V1410	Q14_1_j 他団体との接触頻度_現在:J 貴自治体議会議員	141
V1411	Q14_1_k 他団体との接触頻度_現在:K 都道府県議会議員	142
V1412	Q14_1_l 他団体との接触頻度_現在:L 地元選出国會議員	142
V1413	Q14_1_m 他団体との接触頻度_現在:M 自治会・町内会	142



V1414	Q14_1_n 他団体との接触頻度_現在:NNPO	142
V1415	Q14_1_o 他団体との接触頻度_現在:O 環境団体	143
V1416	Q14_1_p 他団体との接触頻度_現在:P 福祉団体	143
V1417	Q14_1_q 他団体との接触頻度_現在:Q 経済・商工団体	143
V1418	Q14_1_r 他団体との接触頻度_現在:R 農林水産業団体	144
V1419	Q14_1_s 他団体との接触頻度_現在:S 外郭団体・第3セクター	144
V1420	Q14_1_t 他団体との接触頻度_現在:T 企業	144
V1421	Q14_2_a 他団体との接触頻度_3年以上前:A 首長	144
V1422	Q14_2_b 他団体との接触頻度_3年以上前:B 副首長(助役等)	145
V1423	Q14_2_c 他団体との接触頻度_3年以上前:C 貴部署の部長	145
V1424	Q14_2_d 他団体との接触頻度_3年以上前:D 財務担当部署の職員	145
V1425	Q14_2_e 他団体との接触頻度_3年以上前:E 職員組合	145
V1426	Q14_2_f 他団体との接触頻度_3年以上前:F 審議会・懇談会	146
V1427	Q14_2_g 他団体との接触頻度_3年以上前:G 中央省庁	146
V1428	Q14_2_h 他団体との接触頻度_3年以上前:H 都道府県	146
V1429	Q14_2_i 他団体との接触頻度_3年以上前:I 他の自治体	146
V1430	Q14_2_j 他団体との接触頻度_3年以上前:J 貴自治体議会議員	147
V1431	Q14_2_k 他団体との接触頻度_3年以上前:K 都道府県議会議員	147
V1432	Q14_2_l 他団体との接触頻度_3年以上前:L 地元選出国会議員	147
V1433	Q14_2_m 他団体との接触頻度_3年以上前:M 自治会・町内会	147
V1434	Q14_2_n 他団体との接触頻度_3年以上前:NNPO	148
V1435	Q14_2_o 他団体との接触頻度_3年以上前:O 環境団体	148
V1436	Q14_2_p 他団体との接触頻度_3年以上前:P 福祉団体	148
V1437	Q14_2_q 他団体との接触頻度_3年以上前:Q 経済・商工団体	148
V1438	Q14_2_r 他団体との接触頻度_3年以上前:R 農林水産業団体	149
V1439	Q14_2_s 他団体との接触頻度_3年以上前:S 外郭団体・第3セクター	149
V1440	Q14_2_t 他団体との接触頻度_3年以上前:T 企業	149
<b>Q15. 貴部署が、次にあげる人や組織と接触する際、どちらから働きかける方が多いですか。</b>		<b>149</b>
V1501	Q15_1_a 他団体との接触の方向:A 首長	149
V1502	Q15_1_b 他団体との接触の方向:B 副首長(助役等)	150
V1503	Q15_1_c 他団体との接触の方向:C 貴部署の部長	150
V1504	Q15_1_d 他団体との接触の方向:D 財務担当部署の職員	150
V1505	Q15_1_e 他団体との接触の方向:E 職員組合	150
V1506	Q15_1_f 他団体との接触の方向:F 審議会・懇談会	150
V1507	Q15_1_g 他団体との接触の方向:G 中央省庁	151
V1508	Q15_1_h 他団体との接触の方向:H 都道府県	151
V1509	Q15_1_i 他団体との接触の方向:I 他の自治体	151
V1510	Q15_1_j 他団体との接触の方向:J 貴自治体議会議員	151
V1511	Q15_1_k 他団体との接触の方向:K 都道府県議会議員	151
V1512	Q15_1_l 他団体との接触の方向:L 地元選出国会議員	152
V1513	Q15_1_m 他団体との接触の方向:M 自治会・町内会	152
V1514	Q15_1_n 他団体との接触の方向:NNPO	152
V1515	Q15_1_o 他団体との接触の方向:O 環境団体	152
V1516	Q15_1_p 他団体との接触の方向:P 福祉団体	152
V1517	Q15_1_q 他団体との接触の方向:Q 経済・商工団体	153
V1518	Q15_1_r 他団体との接触の方向:R 農林水産業団体	153
V1519	Q15_1_s 他団体との接触の方向:S 外郭団体・第3セクター	153
V1520	Q15_1_t 他団体との接触の方向:T 企業	153
<b>Q16. 次にあげる人や集団は、貴部署が関わる政策・施策の立案、決定、執行のそれぞれに 対して、どのくらいの影響力がありますか。次の尺度にあてはめて点数をご記入ください。</b>		<b>153</b>
V1601	Q15_1_a 影響力_立案:A 首長	153
V1602	Q15_1_b 影響力_立案:B 副首長(助役等)	154

V1603	Q15_1_c 影響力_立案:C 貴部署	154
V1604	Q15_1_d 影響力_立案:D 財務担当部署	154
V1605	Q15_1_e 影響力_立案:E 職員組合	154
V1606	Q15_1_f 影響力_立案:F 審議会	154
V1607	Q15_1_g 影響力_立案:G 中央省庁	155
V1608	Q15_1_h 影響力_立案:H 都道府県	155
V1609	Q15_1_i 影響力_立案:I 他の自治体	155
V1610	Q15_1_j 影響力_立案:J 貴自治体議会議員	155
V1611	Q15_1_k 影響力_立案:K 都道府県議会議員	156
V1612	Q15_1_l 影響力_立案:L 地元選出国会議員	156
V1613	Q15_1_m 影響力_立案:M 自治会・町内会	156
V1614	Q15_1_n 影響力_立案:NNPO・市民団体	156
V1615	Q15_1_o 影響力_立案:O 環境団体	157
V1616	Q15_1_p 影響力_立案:P 福祉団体	157
V1617	Q15_1_q 影響力_立案:Q 経済・商工団体	157
V1618	Q15_1_r 影響力_立案:R 農林水産業団体	157
V1619	Q15_1_s 影響力_立案:S 外郭団体・第3セクター	158
V1620	Q15_1_t 影響力_立案:T 企業	158
V1621	Q15_2_a 影響力_決定:A 首長	158
V1622	Q15_2_b 影響力_決定:B 副首長(助役等)	158
V1623	Q15_2_c 影響力_決定:C 貴部署	159
V1624	Q15_2_d 影響力_決定:D 財務担当部署	159
V1625	Q15_2_e 影響力_決定:E 職員組合	159
V1626	Q15_2_f 影響力_決定:F 審議会	159
V1627	Q15_2_g 影響力_決定:G 中央省庁	160
V1628	Q15_2_h 影響力_決定:H 都道府県	160
V1629	Q15_2_i 影響力_決定:I 他の自治体	160
V1630	Q15_2_j 影響力_決定:J 貴自治体議会議員	160
V1631	Q15_2_k 影響力_決定:K 都道府県議会議員	161
V1632	Q15_2_l 影響力_決定:L 地元選出国会議員	161
V1633	Q15_2_m 影響力_決定:M 自治会・町内会	161
V1634	Q15_2_n 影響力_決定:NNPO・市民団体	161
V1635	Q15_2_o 影響力_決定:O 環境団体	162
V1636	Q15_2_p 影響力_決定:P 福祉団体	162
V1637	Q15_2_q 影響力_決定:Q 経済・商工団体	162
V1638	Q15_2_r 影響力_決定:R 農林水産業団体	162
V1639	Q15_2_s 影響力_決定:S 外郭団体・第3セクター	163
V1640	Q15_2_t 影響力_決定:T 企業	163
V1641	Q15_3_a 影響力_執行:A 首長	163
V1642	Q15_3_b 影響力_執行:B 副首長(助役等)	163
V1643	Q15_3_c 影響力_執行:C 貴部署	164
V1644	Q15_3_d 影響力_執行:D 財務担当部署	164
V1645	Q15_3_e 影響力_執行:E 職員組合	164
V1646	Q15_3_f 影響力_執行:F 審議会	164
V1647	Q15_3_g 影響力_執行:G 中央省庁	165
V1648	Q15_3_h 影響力_執行:H 都道府県	165
V1649	Q15_3_i 影響力_執行:I 他の自治体	165
V1650	Q15_3_j 影響力_執行:J 貴自治体議会議員	165
V1651	Q15_3_k 影響力_執行:K 都道府県議会議員	166
V1652	Q15_3_l 影響力_執行:L 地元選出国会議員	166
V1653	Q15_3_m 影響力_執行:M 自治会・町内会	166

V1654	Q15.3_n 影響力_執行: NNPO・市民団体	166
V1655	Q15.3_o 影響力_執行: O 環境団体	167
V1656	Q15.3_p 影響力_執行: P 福祉団体	167
V1657	Q15.3_q 影響力_執行: Q 経済・商工団体	167
V1658	Q15.3_r 影響力_執行: R 農林水産業団体	167
V1659	Q15.3_s 影響力_執行: S 外郭団体・第3セクター	168
V1660	Q15.3_t 影響力_執行: T 企業	168
<b>Q17. 様々な市民の意見を政策に反映させる方法として、望ましい方法を主な順に 3つまでご記入ください。</b>		169
V1701	Q17.1 望ましい市民の意見反映方法: 1 位	169
V1702	Q17.2 望ましい市民の意見反映方法: 2 位	169
V1703	Q17.3 望ましい市民の意見反映方法: 3 位	169
<b>Q18. 次の意見に対するお考えをお答えください。</b>		170
V1801	Q18.1 行政への意見に対する考え: A 評価基準としては効率性が最も重要	170
V1802	Q18.2 行政への意見に対する考え: B 経済成長よりも環境保護を重視した政策をしたほうが良い	170
V1803	Q18.3 行政への意見に対する考え: C 国の主要な政策課題は地域間格差の是正	170
V1804	Q18.4 行政への意見に対する考え: D 可能な権限は国から自治体に移譲したほうが良い	170
V1805	Q18.5 行政への意見に対する考え: E 地方自主財源はさらに拡大されるべき	171
V1806	Q18.6 行政への意見に対する考え: F 自治体と都道府県の関係はますます強くなる	171
V1807	Q18.7 行政への意見に対する考え: G 自治体と中央省庁の関係はますます強くなる	171
V1808	Q18.8 行政への意見に対する考え: H 広域行政に向けた取り組みはいつそう推進されるべき	171
V1809	Q18.9 行政への意見に対する考え: I 税負担を増やせない以上、行政サービスが低下しても仕方ない	172
V1810	Q18.10 行政への意見に対する考え: J 民間で出来る業務はなるべく委譲したほうがよい	172
V1811	Q18.11 行政への意見に対する考え: K 企業は利益追求だけでなく社会貢献も行うべき	172
V1812	Q18.12 行政への意見に対する考え: L 様々な団体の活動は国民の要求やニーズを反映するために必要	172
V1813	Q18.13 行政への意見に対する考え: M 市民の直接的な政治参加はもっと促進されるべき	173
V1814	Q18.14 行政への意見に対する考え: N 国の行政運営は全般的にみて満足できる	173
V1815	Q18.15 行政への意見に対する考え: O 自治体の運営には全体的にみて満足できる	173
<b>福祉</b>		<b>175</b>
<b>Q1. 主たるご回答者のご所属、役職及び現所属での在籍期間をお答えください。</b>		176
V0101	Q1.1 都市名	176
V0102	Q1.2 部署: 局	176
V0103	Q1.3 部署: 部	176
V0104	Q1.4 部署: 課	176
V0105	Q1.5 回答者役職	177
V0106	Q1.6 在職期間	177
<b>Q2. 貴部署では、NPO・市民団体とどのように関わってきましたか。それぞれについて、あてはまるものすべての番号に○をつけてください。</b>		178
V0201	Q2.1 NPO・市民団体との関係: 政策提言を受ける	178
V0202	Q2.2 NPO・市民団体との関係: 有償で業務委託する	178
V0203	Q2.3 NPO・市民団体との関係: 共同でイベントの企画・運営	178
V0204	Q2.4 NPO・市民団体との関係: 政策支援に対して支援や協力を受ける	178
V0205	Q2.5 NPO・市民団体との関係: 無償での行政支援を行なう	178
V0206	Q2.6 NPO・市民団体との関係: 政策執行に対してモニタリングする	178
<b>Q3. 貴部署では、次にあげる諸団体とどのように関わってきましたか。あてはまるものすべての番号に✓をつけてください。</b>		179
V0301	Q3.1_a 諸団体との関わり_許認可・行政指導: A 自治会・町内会等	179
V0302	Q3.1_b 諸団体との関わり_許認可・行政指導: BNPO・市民団体	179
V0303	Q3.1_c 諸団体との関わり_許認可・行政指導: C 社会福祉法人	179
V0304	Q3.1_d 諸団体との関わり_許認可・行政指導: D 福祉当事者団体	179
V0305	Q3.1_e 諸団体との関わり_許認可・行政指導: E 福祉ボランティア団体	179
V0306	Q3.1_f 諸団体との関わり_許認可・行政指導: F 環境団体	179
V0307	Q3.1_g 諸団体との関わり_許認可・行政指導: G 労働組合	180
V0308	Q3.1_h 諸団体との関わり_許認可・行政指導: H 経済・商工団体	180
V0309	Q3.1_i 諸団体との関わり_許認可・行政指導: I 農林水産業団体	180
V0310	Q3.1_j 諸団体との関わり_許認可・行政指導: J 外郭団体・第3セクター	180
V0311	Q3.1_k 諸団体との関わり_許認可・行政指導: K 企業	180
V0312	Q3.1_l 諸団体との関わり_許認可・行政指導: L その他	180

V0314	Q3.2_a 諸団体との関わり_モニタリング:A 自治会・町内会等	181
V0315	Q3.2_b 諸団体との関わり_モニタリング:BNPO・市民団体	181
V0316	Q3.2_c 諸団体との関わり_モニタリング:C 社会福祉法人	181
V0317	Q3.2_d 諸団体との関わり_モニタリング:D 福祉当事者団体	181
V0318	Q3.2_e 諸団体との関わり_モニタリング:E 福祉ボランティア団体	181
V0319	Q3.2_f 諸団体との関わり_モニタリング:F 環境団体	181
V0320	Q3.2_g 諸団体との関わり_モニタリング:G 労働組合	182
V0321	Q3.2_h 諸団体との関わり_モニタリング:H 経済・商工団体	182
V0322	Q3.2_i 諸団体との関わり_モニタリング:I 農林水産業団体	182
V0323	Q3.2_j 諸団体との関わり_モニタリング:J 外郭団体・第3セクター	182
V0324	Q3.2_k 諸団体との関わり_モニタリング:K 企業	182
V0325	Q3.2_l 諸団体との関わり_モニタリング:L その他	182
V0327	Q3.3_a 諸団体との関わり_職員派遣:A 自治会・町内会等	183
V0328	Q3.3_b 諸団体との関わり_職員派遣:BNPO・市民団体	183
V0329	Q3.3_c 諸団体との関わり_職員派遣:C 社会福祉法人	183
V0330	Q3.3_d 諸団体との関わり_職員派遣:D 福祉当事者団体	183
V0331	Q3.3_e 諸団体との関わり_職員派遣:E 福祉ボランティア団体	183
V0332	Q3.3_f 諸団体との関わり_職員派遣:F 環境団体	183
V0333	Q3.3_g 諸団体との関わり_職員派遣:G 労働組合	184
V0334	Q3.3_h 諸団体との関わり_職員派遣:H 経済・商工団体	184
V0335	Q3.3_i 諸団体との関わり_職員派遣:I 農林水産業団体	184
V0336	Q3.3_j 諸団体との関わり_職員派遣:J 外郭団体・第3セクター	184
V0337	Q3.3_k 諸団体との関わり_職員派遣:K 企業	184
V0338	Q3.3_l 諸団体との関わり_職員派遣:L その他	184
V0340	Q3.4_a 諸団体との関わり_業務委託:A 自治会・町内会等	185
V0341	Q3.4_b 諸団体との関わり_業務委託:BNPO・市民団体	185
V0342	Q3.4_c 諸団体との関わり_業務委託:C 社会福祉法人	185
V0343	Q3.4_d 諸団体との関わり_業務委託:D 福祉当事者団体	185
V0344	Q3.4_e 諸団体との関わり_業務委託:E 福祉ボランティア団体	185
V0345	Q3.4_f 諸団体との関わり_業務委託:F 環境団体	185
V0346	Q3.4_g 諸団体との関わり_業務委託:G 労働組合	186
V0347	Q3.4_h 諸団体との関わり_業務委託:H 経済・商工団体	186
V0348	Q3.4_i 諸団体との関わり_業務委託:I 農林水産業団体	186
V0349	Q3.4_j 諸団体との関わり_業務委託:J 外郭団体・第3セクター	186
V0350	Q3.4_k 諸団体との関わり_業務委託:K 企業	186
V0351	Q3.4_l 諸団体との関わり_業務委託:L その他	186
V0353	Q3.5_a 諸団体との関わり_行政支援:A 自治会・町内会等	187
V0354	Q3.5_b 諸団体との関わり_行政支援:BNPO・市民団体	187
V0355	Q3.5_c 諸団体との関わり_行政支援:C 社会福祉法人	187
V0356	Q3.5_d 諸団体との関わり_行政支援:D 福祉当事者団体	187
V0357	Q3.5_e 諸団体との関わり_行政支援:E 福祉ボランティア団体	187
V0358	Q3.5_f 諸団体との関わり_行政支援:F 環境団体	187
V0359	Q3.5_g 諸団体との関わり_行政支援:G 労働組合	188
V0360	Q3.5_h 諸団体との関わり_行政支援:H 経済・商工団体	188
V0361	Q3.5_i 諸団体との関わり_行政支援:I 農林水産業団体	188
V0362	Q3.5_j 諸団体との関わり_行政支援:J 外郭団体・第3セクター	188
V0363	Q3.5_k 諸団体との関わり_行政支援:K 企業	188
V0364	Q3.5_l 諸団体との関わり_行政支援:L その他	188
Q4.	貴部署では、次における行政の活動に各団体が参加していますか。それぞれの活動について、あてはまる人や団体の欄に✓をつけてください。	189
V0401	Q4.1_a 行政活動への諸団体参加_審議会・懇談会:A 市民	189
V0402	Q4.1_b 行政活動への諸団体参加_審議会・懇談会:B 自治会・町内会	189
V0403	Q4.1_c 行政活動への諸団体参加_審議会・懇談会:CNPO・市民団体	189
V0404	Q4.1_d 行政活動への諸団体参加_審議会・懇談会:D 環境団体	189
V0405	Q4.1_e 行政活動への諸団体参加_審議会・懇談会:E 社会福祉法人	189
V0406	Q4.1_f 行政活動への諸団体参加_審議会・懇談会:F 環境当事者団体	189
V0407	Q4.1_g 行政活動への諸団体参加_審議会・懇談会:G 福祉ボランティア団体	190
V0408	Q4.1_h 行政活動への諸団体参加_審議会・懇談会:H 労働組合	190
V0409	Q4.1_i 行政活動への諸団体参加_審議会・懇談会:I 経済・商工団体	190
V0410	Q4.1_j 行政活動への諸団体参加_審議会・懇談会:J 農林水産業団体	190
V0411	Q4.1_k 行政活動への諸団体参加_審議会・懇談会:K 外郭団体・第3セクター	190
V0412	Q4.1_l 行政活動への諸団体参加_審議会・懇談会:L 企業	190
V0413	Q4.1_m 行政活動への諸団体参加_審議会・懇談会:M その他	191
V0415	Q4.2_a 行政活動への諸団体参加_計画策定:A 市民	191
V0416	Q4.2_b 行政活動への諸団体参加_計画策定:B 自治会・町内会	191
V0417	Q4.2_c 行政活動への諸団体参加_計画策定:CNPO・市民団体	191
V0418	Q4.2_d 行政活動への諸団体参加_計画策定:D 環境団体	191
V0419	Q4.2_e 行政活動への諸団体参加_計画策定:E 社会福祉法人	191
V0420	Q4.2_f 行政活動への諸団体参加_計画策定:F 福祉当事者団体	192
V0421	Q4.2_g 行政活動への諸団体参加_計画策定:G 福祉ボランティア団体	192
V0422	Q4.2_h 行政活動への諸団体参加_計画策定:H 労働組合	192
V0423	Q4.2_i 行政活動への諸団体参加_計画策定:I 経済・商工団体	192
V0424	Q4.2_j 行政活動への諸団体参加_計画策定:J 農林水産業団体	192

V0425	Q4.2_k 行政活動への諸団体参加_計画策定:K 外郭団体・第3セクター	192
V0426	Q4.2_l 行政活動への諸団体参加_計画策定:L 企業	193
V0427	Q4.2_m 行政活動への諸団体参加_計画策定:M その他	193
V0429	Q4.3_a 行政活動への諸団体参加_政策執行:A 市民	193
V0430	Q4.3_b 行政活動への諸団体参加_政策執行:B 自治会・町内会	193
V0431	Q4.3_c 行政活動への諸団体参加_政策執行:CNPO・市民団体	193
V0432	Q4.3_d 行政活動への諸団体参加_政策執行:D 環境団体	193
V0433	Q4.3_e 行政活動への諸団体参加_政策執行:E 社会福祉法人	194
V0434	Q4.3_f 行政活動への諸団体参加_政策執行:F 福祉当事者団体	194
V0435	Q4.3_g 行政活動への諸団体参加_政策執行:G 福祉ボランティア団体	194
V0436	Q4.3_h 行政活動への諸団体参加_政策執行:H 労働組合	194
V0437	Q4.3_i 行政活動への諸団体参加_政策執行:I 経済・商工団体	194
V0438	Q4.3_j 行政活動への諸団体参加_政策執行:J 農林水産業団体	194
V0439	Q4.3_k 行政活動への諸団体参加_政策執行:K 外郭団体・第3セクター	195
V0440	Q4.3_l 行政活動への諸団体参加_政策執行:L 企業	195
V0441	Q4.3_m 行政活動への諸団体参加_政策執行:M その他	195
V0443	Q4.4_a 行政活動への諸団体参加_行政評価:A 市民	195
V0444	Q4.4_b 行政活動への諸団体参加_行政評価:B 自治会・町内会	195
V0445	Q4.4_c 行政活動への諸団体参加_行政評価:CNPO・市民団体	195
V0446	Q4.4_d 行政活動への諸団体参加_行政評価:D 環境団体	196
V0447	Q4.4_e 行政活動への諸団体参加_行政評価:E 社会福祉法人	196
V0448	Q4.4_f 行政活動への諸団体参加_行政評価:F 福祉当事者団体	196
V0449	Q4.4_g 行政活動への諸団体参加_行政評価:G 福祉ボランティア団体	196
V0450	Q4.4_h 行政活動への諸団体参加_行政評価:H 労働組合	196
V0451	Q4.4_i 行政活動への諸団体参加_行政評価:I 経済・商工団体	196
V0452	Q4.4_j 行政活動への諸団体参加_行政評価:J 農林水産業団体	197
V0453	Q4.4_k 行政活動への諸団体参加_行政評価:K 外郭団体・第3セクター	197
V0454	Q4.4_l 行政活動への諸団体参加_行政評価:L 企業	197
V0455	Q4.4_m 行政活動への諸団体参加_行政評価:M その他	197
<b>Q5. 自治会・町内会、NPO・市民団体、それ以外の諸団体(Q3のC～J)とは、次にあげる内容のためにどのくらい頻繁に接触(面会、電話、手紙、Eメールなど)しますか。</b>		198
V0501	Q5.1_a 諸団体との接触頻度_自治会等:A 団体から自治体に対する要望	198
V0502	Q5.1_b 諸団体との接触頻度_自治会等:B 行政方針についての説明・説得	198
V0503	Q5.1_c 諸団体との接触頻度_自治会等:C 相互の意見交換	198
V0504	Q5.1_d 諸団体との接触頻度_自治会等:D 団体からの新規事業提案	198
V0505	Q5.1_e 諸団体との接触頻度_自治会等:E 委託業務等についての連絡	198
V0506	Q5.2_a 諸団体との接触頻度_NPO・市民団体:A 団体から自治体に対する要望	199
V0507	Q5.2_b 諸団体との接触頻度_NPO・市民団体:B 行政方針についての説明・説得	199
V0508	Q5.2_c 諸団体との接触頻度_NPO・市民団体:C 相互の意見交換	199
V0509	Q5.2_d 諸団体との接触頻度_NPO・市民団体:D 団体からの新規事業提案	199
V0510	Q5.2_e 諸団体との接触頻度_NPO・市民団体:E 委託業務等についての連絡	199
V0511	Q5.3_a 諸団体との接触頻度_諸団体:A 団体から自治体に対する要望	200
V0512	Q5.3_b 諸団体との接触頻度_諸団体:B 行政方針についての説明	200
V0513	Q5.3_c 諸団体との接触頻度_諸団体:C 相互の意見交換	200
V0514	Q5.3_d 諸団体との接触頻度_諸団体:D 団体からの新規事業提案	201
V0515	Q5.3_e 諸団体との接触頻度_諸団体:E 委託業務等についての連絡	201
<b>Q6. NPO・市民団体に関して、次の意見に対してどのようにお考えですか。</b>		202
V0601	Q6.1_aNPO・市民団体に関する意見:A 政策提案よりもサービス供給の側面が強い	202
V0602	Q6.1_bNPO・市民団体に関する意見:B サービスの均一提供が難しい	202
V0603	Q6.1_cNPO・市民団体に関する意見:C 専門的な知識やノウハウに欠ける	202
V0604	Q6.1_dNPO・市民団体に関する意見:D 継続的な活動をする基盤が弱い	202
V0605	Q6.1_eNPO・市民団体に関する意見:E 行政よりも先駆的な活動が出来る	202
V0606	Q6.1_fNPO・市民団体に関する意見:F 行政よりもニーズに柔軟に対応出来る	203
V0607	Q6.1_gNPO・市民団体に関する意見:G 行政よりも効率的なサービス提供が出来る	203
V0608	Q6.1_hNPO・市民団体に関する意見:H 行政よりも多面的な価値観を提供出来る	203
V0609	Q6.1_iNPO・市民団体に関する意見:I 行政よりも公平なサービスを提供できる	204
V0610	Q6.1_jNPO・市民団体に関する意見:J 行政よりも腐敗・汚職の危険が少ない	204
<b>Q7. 自治体が諸団体(Q3のC～J)と接触することに関して、次にあげる意見に対してどのようにお考えですか。</b>		204
V0701	Q7.1 諸団体との接触に対する意見:A 行政の主張に正統性を付与	204
V0702	Q7.2 諸団体との接触に対する意見:B 利害調整に役立つ	204
V0703	Q7.3 諸団体との接触に対する意見:C 必要な情報を得られる	205
V0704	Q7.4 諸団体との接触に対する意見:D 政策・施策への反対が緩和される	205
V0705	Q7.5 諸団体との接触に対する意見:E 住民参加を活発にする	205
V0706	Q7.6 諸団体との接触に対する意見:F 先進的な施策の実施に役立つ	205
V0707	Q7.7 諸団体との接触に対する意見:G 行政運営の長期的な視野を欠く	206
V0708	Q7.8 諸団体との接触に対する意見:H 行政判断の自律性を失う	206
<b>Q8. 貴自治体は、下記にあげる行政サービスを行っていますか。あてはまるものすべての番号に○をつけてください。</b>		206
V0801	Q8.1 実施している行政サービス_A 児童福祉:1 児童福祉担当職員の増員	206
V0802	Q8.2 実施している行政サービス_A 児童福祉:2 乳幼児のいる家庭への補助金制度	206
V0803	Q8.3 実施している行政サービス_A 児童福祉:3 一人親家庭への補助金制度	207
V0804	Q8.4 実施している行政サービス_A 児童福祉:4 出産・育児に関する独自支援策	207

V0805	Q8.5 実施している行政サービス_A 児童福祉:5 その他	207
V0807	Q8.6 実施している行政サービス_B 高齢者福祉:6 高齢者福祉担当職員の増員	207
V0808	Q8.7 実施している行政サービス_B 高齢者福祉:7 高齢者への手当等の補助金制度	207
V0809	Q8.8 実施している行政サービス_B 高齢者福祉:8 高齢者への給食サービス等への支援策	207
V0810	Q8.9 実施している行政サービス_B 高齢者福祉:9 一人暮らしの高齢者への支援策・サービスの実施	208
V0811	Q8.10 実施している行政サービス_B 高齢者福祉:10 その他	208
	<b>Q9. 貴自治体では、下記にあげる事業や施設の運営について、外部委託を行っていますか。行っている場合には、その主体としてあてはまるものすべての欄に✓をつけてください。</b>	208
V0901	Q9_a_1 事業や施設の外部委託_企業:1 ホームヘルパー派遣	208
V0902	Q9_a_2 事業や施設の外部委託_企業:2 保育所	208
V0903	Q9_a_3 事業や施設の外部委託_企業:3 デイサービス事業	208
V0904	Q9_a_4 事業や施設の外部委託_企業:4 児童館	208
V0905	Q9_a_5 事業や施設の外部委託_企業:5 包括連携協定	209
V0906	Q9_b_1 事業や施設の外部委託_外郭団体:第3セクター:1 ホームヘルパー派遣	209
V0907	Q9_b_2 事業や施設の外部委託_外郭団体:第3セクター:2 保育所	209
V0908	Q9_b_3 事業や施設の外部委託_外郭団体:第3セクター:3 デイサービス事業	209
V0909	Q9_b_4 事業や施設の外部委託_外郭団体:第3セクター:4 児童館	209
V0910	Q9_b_5 事業や施設の外部委託_外郭団体:第3セクター:5 包括連携協定	210
V0911	Q9_c_1 事業や施設の外部委託_NPO・市民団体:1 ホームヘルパー派遣	210
V0912	Q9_c_2 事業や施設の外部委託_NPO・市民団体:2 保育所	210
V0913	Q9_c_3 事業や施設の外部委託_NPO・市民団体:3 デイサービス事業	210
V0914	Q9_c_4 事業や施設の外部委託_NPO・市民団体:4 児童館	210
V0915	Q9_c_5 事業や施設の外部委託_NPO・市民団体:5 包括連携協定	210
V0916	Q9_d_1 事業や施設の外部委託_自治会・町内会:1 ホームヘルパー派遣	210
V0917	Q9_d_2 事業や施設の外部委託_自治会・町内会:2 保育所	211
V0918	Q9_d_3 事業や施設の外部委託_自治会・町内会:3 デイサービス事業	211
V0919	Q9_d_4 事業や施設の外部委託_自治会・町内会:4 児童館	211
V0920	Q9_d_5 事業や施設の外部委託_自治会・町内会:5 包括連携協定	211
V0921	Q9_e_1 事業や施設の外部委託_広域行政:1 ホームヘルパー派遣	211
V0922	Q9_e_2 事業や施設の外部委託_広域行政:2 保育所	212
V0923	Q9_e_3 事業や施設の外部委託_広域行政:3 デイサービス事業	212
V0924	Q9_e_4 事業や施設の外部委託_広域行政:4 児童館	212
V0925	Q9_e_5 事業や施設の外部委託_広域行政:5 包括連携協定	212
V0926	Q9_f_1 事業や施設の外部委託_財団法人:1 ホームヘルパー派遣	212
V0927	Q9_f_2 事業や施設の外部委託_財団法人:2 保育所	213
V0928	Q9_f_3 事業や施設の外部委託_財団法人:3 デイサービス事業	213
V0929	Q9_f_4 事業や施設の外部委託_財団法人:4 児童館	213
V0930	Q9_f_5 事業や施設の外部委託_財団法人:5 包括連携協定	213
V0931	Q9_g_1 事業や施設の外部委託_社会福祉法人:1 ホームヘルパー派遣	213
V0932	Q9_g_2 事業や施設の外部委託_社会福祉法人:2 保育所	213
V0933	Q9_g_3 事業や施設の外部委託_社会福祉法人:3 デイサービス事業	214
V0934	Q9_g_4 事業や施設の外部委託_社会福祉法人:4 児童館	214
V0935	Q9_g_5 事業や施設の外部委託_社会福祉法人:5 包括連携協定	214
V0936	Q9_h_1 事業や施設の外部委託_その他:1 ホームヘルパー派遣	214
V0937	Q9_h_2 事業や施設の外部委託_その他:2 保育所	214
V0938	Q9_h_3 事業や施設の外部委託_その他:3 デイサービス事業	214
V0939	Q9_h_4 事業や施設の外部委託_その他:4 児童館	215
V0940	Q9_h_5 事業や施設の外部委託_その他:5 包括連携協定	215
V0941	Q9_i_1 事業や施設の外部委託_未実施:1 ホームヘルパー派遣	215
V0942	Q9_i_2 事業や施設の外部委託_未実施:2 保育所	215
V0943	Q9_i_3 事業や施設の外部委託_未実施:3 デイサービス事業	215
V0944	Q9_i_4 事業や施設の外部委託_未実施:4 児童館	215
V0945	Q9_i_5 事業や施設の外部委託_未実施:5 包括連携協定	216
	<b>Q10. 貴部署は、施策の立案や事業の実施において必要な情報をどこから得ていますか。次の中から重要な順に3つまでご記入ください。</b>	217
V1001	Q10_1 情報源_1 位	217
V1002	Q10_2 情報源_2 位	217
V1003	Q10_3 情報源_3 位	218
	<b>Q11. 貴部署で政策・施策などを立案する際、より多く時間を使っている事柄は どちらですか。</b>	219
V1101	Q11_1 政策立案時に時間を使っていること	219
	<b>Q12. 貴部署で政策・施策などを執行する際、より重視している事柄は以下のどちらですか。</b>	219
V1201	Q12_1 政策を執行する際に重視すること	219
	<b>Q13. 貴部署では、次にあげる人や団体とのくらの頻度で接触(面会、電話、手紙、Eメールなど)しますか。現在と3年以上前について、それぞれお答えください。</b>	219
V1301	Q13_1_a 他団体との接触頻度_現在:A 首長	219
V1302	Q13_1_b 他団体との接触頻度_現在:B 副首長(助役)	219
V1303	Q13_1_c 他団体との接触頻度_現在:C 貴部署の部長	220
V1304	Q13_1_d 他団体との接触頻度_現在:D 財務担当部署の職員	220
V1305	Q13_1_e 他団体との接触頻度_現在:E 職員組合	221
V1306	Q13_1_f 他団体との接触頻度_現在:F 審議会・懇談会	221
V1307	Q13_1_g 他団体との接触頻度_現在:G 中央省庁	221
V1308	Q13_1_h 他団体との接触頻度_現在:H 都道府県	221
V1309	Q13_1_i 他団体との接触頻度_現在:I 他の自治体	222

V1310	Q13.1_j 他団体との接触頻度_現在:J 貴自治体議会議員	222
V1311	Q13.1_k 他団体との接触頻度_現在:K 都道府県議会議員	222
V1312	Q13.1_l 他団体との接触頻度_現在:L 地元選出国会議員	222
V1313	Q13.1_m 他団体との接触頻度_現在:M 自治会・町内会	223
V1314	Q13.1_n 他団体との接触頻度_現在:NNPO・市民団体	223
V1315	Q13.1_o 他団体との接触頻度_現在:O 環境団体	223
V1316	Q13.1_p 他団体との接触頻度_現在:P 社会福祉法人	223
V1317	Q13.1_q 他団体との接触頻度_現在:Q 福祉当事者団体	224
V1318	Q13.1_r 他団体との接触頻度_現在:R 福祉ボランティア団体	224
V1319	Q13.1_s 他団体との接触頻度_現在:S 経済・商工団体	224
V1320	Q13.1_t 他団体との接触頻度_現在:T 農林水産業団体	224
V1321	Q13.1_u 他団体との接触頻度_現在:U 外郭団体・第3セクター	225
V1322	Q13.1_v 他団体との接触頻度_現在:V 企業	225
V1323	Q13.2_a 他団体との接触頻度_3年以上前:A 首長	225
V1324	Q13.2_b 他団体との接触頻度_3年以上前:B 副首長	225
V1325	Q13.2_c 他団体との接触頻度_3年以上前:C 貴部署の部長	226
V1326	Q13.2_d 他団体との接触頻度_3年以上前:D 財務担当部署の職員	226
V1327	Q13.2_e 他団体との接触頻度_3年以上前:E 職員組合	226
V1328	Q13.2_f 他団体との接触頻度_3年以上前:F 審議会・懇談会	226
V1329	Q13.2_g 他団体との接触頻度_3年以上前:G 中央省庁	227
V1330	Q13.2_h 他団体との接触頻度_3年以上前:H 都道府県	227
V1331	Q13.2_i 他団体との接触頻度_3年以上前:I 他の自治体	227
V1332	Q13.2_j 他団体との接触頻度_3年以上前:J 貴自治体議会議員	227
V1333	Q13.2_k 他団体との接触頻度_3年以上前:K 都道府県議会議員	228
V1334	Q13.2_l 他団体との接触頻度_3年以上前:L 地元選出国会議員	228
V1335	Q13.2_m 他団体との接触頻度_3年以上前:M 自治会・町内会	228
V1336	Q13.2_n 他団体との接触頻度_3年以上前:NNPO・市民団体	228
V1337	Q13.2_o 他団体との接触頻度_3年以上前:O 環境団体	229
V1338	Q13.2_p 他団体との接触頻度_3年以上前:P 社会福祉法人	229
V1339	Q13.2_q 他団体との接触頻度_3年以上前:Q 福祉当事者団体	229
V1340	Q13.2_r 他団体との接触頻度_3年以上前:R 福祉ボランティア団体	229
V1341	Q13.2_s 他団体との接触頻度_3年以上前:S 経済・商工団体	230
V1342	Q13.2_t 他団体との接触頻度_3年以上前:T 農林水産業団体	230
V1343	Q13.2_u 他団体との接触頻度_3年以上前:U 外郭団体・第3セクター	230
V1344	Q13.2_v 他団体との接触頻度_3年以上前:V 企業	230
	<b>Q14. 貴部署が、次にあげる人や組織との接触する際、どちらから働きかける方が多いですか。</b>	231
V1401	Q14.1_a 他団体接触の際の働きかけ方向:A 首長	231
V1402	Q14.1_b 他団体接触の際の働きかけ方向:B 副首長(助役等)	231
V1403	Q14.1_c 他団体接触の際の働きかけ方向:C 貴部署の部長	231
V1404	Q14.1_d 他団体接触の際の働きかけ方向:D 財務担当部署の職員	231
V1405	Q14.1_e 他団体接触の際の働きかけ方向:E 市町村職員組合	231
V1406	Q14.1_f 他団体接触の際の働きかけ方向:F 審議会・懇談会	232
V1407	Q14.1_g 他団体接触の際の働きかけ方向:G 中央省庁	232
V1408	Q14.1_h 他団体接触の際の働きかけ方向:H 都道府県	232
V1409	Q14.1_i 他団体接触の際の働きかけ方向:I 他の自治体	232
V1410	Q14.1_j 他団体接触の際の働きかけ方向:J 貴自治体議会議員	232
V1411	Q14.1_k 他団体接触の際の働きかけ方向:K 都道府県議会議員	233
V1412	Q14.1_l 他団体接触の際の働きかけ方向:L 地元選出国会議員	233
V1413	Q14.1_m 他団体接触の際の働きかけ方向:M 自治会・町内会	233
V1414	Q14.1_n 他団体接触の際の働きかけ方向:NNPO・市民団体	233
V1415	Q14.1_o 他団体接触の際の働きかけ方向:O 環境団体	233
V1416	Q14.1_p 他団体接触の際の働きかけ方向:P 社会福祉法人	234
V1417	Q14.1_q 他団体接触の際の働きかけ方向:Q 福祉当事者団体	234
V1418	Q14.1_r 他団体接触の際の働きかけ方向:R 福祉ボランティア団体	234
V1419	Q14.1_s 他団体接触の際の働きかけ方向:S 経済・商工団体	234
V1420	Q14.1_t 他団体接触の際の働きかけ方向:T 農林水産業団体	234
V1421	Q14.1_u 他団体接触の際の働きかけ方向:U 外郭団体・第3セクター	235
V1422	Q14.1_v 他団体接触の際の働きかけ方向:V 企業	235
	<b>Q15. 次にあげる人や集団は、貴部署が関わる政策・施策の立案、決定、執行のそれぞれに対して、どのくらいの影響力がありますか。次の尺度にあてはめて点数をご記入ください。</b>	235
V1501	Q15.1_a 主観的影響力認知_立案:A 首長	235
V1502	Q15.1_b 主観的影響力認知_立案:B 副首長	235
V1503	Q15.1_c 主観的影響力認知_立案:C 貴部署の部長	236
V1504	Q15.1_d 主観的影響力認知_立案:D 財務担当部署の職員	236
V1505	Q15.1_e 主観的影響力認知_立案:E 市町村職員組合	236
V1506	Q15.1_f 主観的影響力認知_立案:F 審議会・懇談会	236
V1507	Q15.1_g 主観的影響力認知_立案:G 中央省庁	237
V1508	Q15.1_h 主観的影響力認知_立案:H 都道府県	237
V1509	Q15.1_i 主観的影響力認知_立案:I 他の自治体	237
V1510	Q15.1_j 主観的影響力認知_立案:J 貴自治体議会議員	237
V1511	Q15.1_k 主観的影響力認知_立案:K 都道府県議会議員	238
V1512	Q15.1_l 主観的影響力認知_立案:L 地元選出国会議員	238
V1513	Q15.1_m 主観的影響力認知_立案:M 自治会・町内会	238



V1514	Q15.1_n 主観的影響力認知_立案: NNPO・市民団体	238
V1515	Q15.1_o 主観的影響力認知_立案: O 環境団体	239
V1516	Q15.1_p 主観的影響力認知_立案: P 社会福祉法人	239
V1517	Q15.1_q 主観的影響力認知_立案: Q 福祉当事者団体	239
V1518	Q15.1_r 主観的影響力認知_立案: R 福祉ボランティア団体	239
V1519	Q15.1_s 主観的影響力認知_立案: S 経済・商工団体	240
V1520	Q15.1_t 主観的影響力認知_立案: T 農林水産業団体	240
V1521	Q15.1_u 主観的影響力認知_立案: U 外郭団体・第3セクター	240
V1522	Q15.1_v 主観的影響力認知_立案: V 企業	240
V1523	Q15.2_a 主観的影響力認知_決定: A 首長	241
V1524	Q15.2_b 主観的影響力認知_決定: B 副首長	241
V1525	Q15.2_c 主観的影響力認知_決定: C 貴部署の部長	241
V1526	Q15.2_d 主観的影響力認知_決定: D 財務担当部署の職員	241
V1527	Q15.2_e 主観的影響力認知_決定: E 市町村職員組合	242
V1528	Q15.2_f 主観的影響力認知_決定: F 審議会・懇談会	242
V1529	Q15.2_g 主観的影響力認知_決定: G 中央省庁	242
V1530	Q15.2_h 主観的影響力認知_決定: H 都道府県	242
V1531	Q15.2_i 主観的影響力認知_決定: I 他の自治体	243
V1532	Q15.2_j 主観的影響力認知_決定: J 貴自治体議会議員	243
V1533	Q15.2_k 主観的影響力認知_決定: K 都道府県議会議員	243
V1534	Q15.2_l 主観的影響力認知_決定: L 地元選出国会議員	243
V1535	Q15.2_m 主観的影響力認知_決定: M 自治会・町内会	244
V1536	Q15.2_n 主観的影響力認知_決定: NNPO・市民団体	244
V1537	Q15.2_o 主観的影響力認知_決定: O 環境団体	244
V1538	Q15.2_p 主観的影響力認知_決定: P 社会福祉法人	244
V1539	Q15.2_q 主観的影響力認知_決定: Q 福祉当事者団体	245
V1540	Q15.2_r 主観的影響力認知_決定: R 福祉ボランティア団体	245
V1541	Q15.2_s 主観的影響力認知_決定: S 経済・商工団体	245
V1542	Q15.2_t 主観的影響力認知_決定: T 農林水産業団体	245
V1543	Q15.2_u 主観的影響力認知_決定: U 外郭団体・第3セクター	246
V1544	Q15.2_v 主観的影響力認知_決定: V 企業	246
V1545	Q15.3_a 主観的影響力認知_執行: A 首長	246
V1546	Q15.3_b 主観的影響力認知_執行: B 副首長	246
V1547	Q15.3_c 主観的影響力認知_執行: C 貴部署の部長	247
V1548	Q15.3_d 主観的影響力認知_執行: D 財務担当部署の職員	247
V1549	Q15.3_e 主観的影響力認知_執行: E 市町村職員組合	247
V1550	Q15.3_f 主観的影響力認知_執行: F 審議会・懇談会	247
V1551	Q15.3_g 主観的影響力認知_執行: G 中央省庁	248
V1552	Q15.3_h 主観的影響力認知_執行: H 都道府県	248
V1553	Q15.3_i 主観的影響力認知_執行: I 他の自治体	248
V1554	Q15.3_j 主観的影響力認知_執行: J 貴自治体議会議員	248
V1555	Q15.3_k 主観的影響力認知_執行: K 都道府県議会議員	249
V1556	Q15.3_l 主観的影響力認知_執行: L 地元選出国会議員	249
V1557	Q15.3_m 主観的影響力認知_執行: M 自治会・町内会	249
V1558	Q15.3_n 主観的影響力認知_執行: NNPO・市民団体	249
V1559	Q15.3_o 主観的影響力認知_執行: O 環境団体	250
V1560	Q15.3_p 主観的影響力認知_執行: P 社会福祉法人	250
V1561	Q15.3_q 主観的影響力認知_執行: Q 福祉当事者団体	250
V1562	Q15.3_r 主観的影響力認知_執行: R 福祉ボランティア団体	250
V1563	Q15.3_s 主観的影響力認知_執行: S 経済・商工団体	251
V1564	Q15.3_t 主観的影響力認知_執行: T 農林水産業団体	251
V1565	Q15.3_u 主観的影響力認知_執行: U 外郭団体・第3セクター	251
V1566	Q15.3_v 主観的影響力認知_執行: V 企業	251
	<b>Q16. 様々な市民の意見を政策に反映させる方法として、望ましい方法を主な順に 3つまでご記入ください。</b>	252
V1601	Q16.1 望ましい市民意見反映の方法: 1 位	252
V1602	Q16.2 望ましい市民意見反映の方法: 2 位	252
V1603	Q16.3 望ましい市民意見反映の方法: 3 位	252
	<b>Q17. 次の意見に対する考えをお答えください。</b>	253
V1701	Q17.1 行政への意見に対する考え: A 評価基準としては効率性が最も重要	253
V1702	Q17.2 行政への意見に対する考え: B 経済成長よりも環境保護を重視した政策をしたほうが良い	253
V1703	Q17.3 行政への意見に対する考え: C 国の主要な政策課題は地域間格差の是正	253
V1704	Q17.4 行政への意見に対する考え: D 可能な権限は国から自治体に移譲したほうが良い	253
V1705	Q17.5 行政への意見に対する考え: E 地方自主財源はさらに拡大されるべき	254
V1706	Q17.6 行政への意見に対する考え: F 自治体と都道府県との関係はますます強くなる	254
V1707	Q17.7 行政への意見に対する考え: G 自治体と中央省庁との関係はますます強くなる	254
V1708	Q17.8 行政への意見に対する考え: H 広域行政に向けた取り組みはいっそう推進されるべき	254
V1709	Q17.9 行政への意見に対する考え: I 税負担を増やせない以上、行政サービスが低下しても仕方がない	255
V1710	Q17.10 行政への意見に対する考え: J 民間で出来る業務はなるべく委譲したほうがよい	255
V1711	Q17.11 行政への意見に対する考え: K 企業は利益追求だけでなく社会貢献も行わなければならない	255
V1712	Q17.12 行政への意見に対する考え: L 様々な団体の活動は国民の要求やニーズを反映するために必要	255
V1713	Q17.13 行政への意見に対する考え: M 市民の直接的な政治参加はもっと促進されるべき	256
V1714	Q17.14 行政への意見に対する考え: N 国の行政運営は全般的にみて満足できる	256



## 産業振興

257

Q1. 主たるご回答者のご所属、役職及び現所属での在籍期間をお答えください。

V0101	Q1_1都市名	259
V0102	Q1_2部署:局	259
V0103	Q1_3部署:部	259
V0104	Q1_4部署:課	260
V0105	Q1_5回答者役職	261
V0106	Q1_6在職期間	262

Q2. 貴部署では、NPO・市民団体とどのように関わってきましたか。それぞれについて、あてはまるものすべての番号に○をつけてください。

V0201	Q2_1NPO・市民団体との関係:政策提言を受ける	262
V0202	Q2_2NPO・市民団体との関係:有償で業務委託する	262
V0203	Q2_3NPO・市民団体との関係:共同でイベントの企画・運営	262
V0204	Q2_4NPO・市民団体との関係:政策支援に対して支援や協力を受ける	262
V0205	Q2_5NPO・市民団体との関係:無償での行政支援を行なう	262
V0206	Q2_6NPO・市民団体との関係:政策執行に対してモニタリングする	262

Q3. 貴部署では、次にあげる諸団体とどのように関わってきましたか。あてはまるものすべての番号に✓をつけてください。

V0301	Q3_1_a諸団体との関わり_許認可・行政指導:A自治会・町内会等	263
V0302	Q3_1_b諸団体との関わり_許認可・行政指導:BNPO・市民団体	263
V0303	Q3_1_c諸団体との関わり_許認可・行政指導:C経済・商工団体	263
V0304	Q3_1_d諸団体との関わり_許認可・行政指導:D農林水産業団体	263
V0305	Q3_1_e諸団体との関わり_許認可・行政指導:E環境団体	263
V0306	Q3_1_f諸団体との関わり_許認可・行政指導:F福祉団体	263
V0307	Q3_1_g諸団体との関わり_許認可・行政指導:G労働組合	264
V0308	Q3_1_h諸団体との関わり_許認可・行政指導:H外郭団体・第3セクター	264
V0309	Q3_1_i諸団体との関わり_許認可・行政指導:I企業	264
V0310	Q3_1_j諸団体との関わり_許認可・行政指導:Jその他	264
V0311	Q3_1_j_記述諸団体との関わり_許認可・行政指導:Jその他記述	264
V0312	Q3_2_a諸団体との関わり_モニタリング:A自治会・町内会等	264
V0313	Q3_2_b諸団体との関わり_モニタリング:BNPO・市民団体	264
V0314	Q3_2_c諸団体との関わり_モニタリング:C経済・商工団体	264
V0315	Q3_2_d諸団体との関わり_モニタリング:D農林水産業団体	265
V0316	Q3_2_e諸団体との関わり_モニタリング:E環境団体	265
V0317	Q3_2_f諸団体との関わり_モニタリング:F福祉団体	265
V0318	Q3_2_g諸団体との関わり_モニタリング:G労働組合	265
V0319	Q3_2_h諸団体との関わり_モニタリング:H外郭団体・第3セクター	265
V0320	Q3_2_i諸団体との関わり_モニタリング:I企業	265
V0321	Q3_2_j諸団体との関わり_モニタリング:Jその他	265
V0323	Q3_3_a諸団体との関わり_職員派遣:A自治会・町内会等	266
V0324	Q3_3_b諸団体との関わり_職員派遣:BNPO・市民団体	266
V0325	Q3_3_c諸団体との関わり_職員派遣:C経済・商工団体	266
V0326	Q3_3_d諸団体との関わり_職員派遣:D農林水産業団体	266
V0327	Q3_3_e諸団体との関わり_職員派遣:E環境団体	266
V0328	Q3_3_f諸団体との関わり_職員派遣:F福祉団体	266
V0329	Q3_3_g諸団体との関わり_職員派遣:G労働組合	266
V0330	Q3_3_h諸団体との関わり_職員派遣:H外郭団体・第3セクター	267
V0331	Q3_3_i諸団体との関わり_職員派遣:I企業	267
V0332	Q3_3_j諸団体との関わり_職員派遣:Jその他	267
V0334	Q3_4_a諸団体との関わり_業務委託:A自治会・町内会等	267
V0335	Q3_4_b諸団体との関わり_業務委託:BNPO・市民団体	267
V0336	Q3_4_c諸団体との関わり_業務委託:C経済・商工団体	267
V0337	Q3_4_d諸団体との関わり_業務委託:D農林水産業団体	267
V0338	Q3_4_e諸団体との関わり_業務委託:E環境団体	268
V0339	Q3_4_f諸団体との関わり_業務委託:F福祉団体	268
V0340	Q3_4_g諸団体との関わり_業務委託:G労働組合	268
V0341	Q3_4_h諸団体との関わり_業務委託:H外郭団体・第3セクター	268
V0342	Q3_4_i諸団体との関わり_業務委託:I企業	268
V0343	Q3_4_j諸団体との関わり_業務委託:Jその他	268
V0345	Q3_5_a諸団体との関わり_行政支援:A自治会・町内会等	268
V0346	Q3_5_b諸団体との関わり_行政支援:BNPO・市民団体	269
V0347	Q3_5_c諸団体との関わり_行政支援:C経済・商工団体	269
V0348	Q3_5_d諸団体との関わり_行政支援:D農林水産業団体	269
V0349	Q3_5_e諸団体との関わり_行政支援:E環境団体	269
V0350	Q3_5_f諸団体との関わり_行政支援:F福祉団体	269
V0351	Q3_5_g諸団体との関わり_行政支援:G労働組合	269

V0352	Q3.5_h諸団体との関わり_行政支援:H外郭団体・第3セクター	270
V0353	Q3.5_i諸団体との関わり_行政支援:I企業	270
V0354	Q3.5_j諸団体との関わり_行政支援:Jその他	270
Q4.	貴部署では、次にあげる行政の活動に各団体が参加していますか。それぞれの活動について、あてはまる人や団体の欄に✓をつけてください。	270
V0401	Q4.1_a行政活動への参加状況_審議会・懇談会:A一般市民(個人)	270
V0402	Q4.1_b行政活動への参加状況_審議会・懇談会:B自治会・町内会	270
V0403	Q4.1_c行政活動への参加状況_審議会・懇談会:CNPO・市民団体	270
V0404	Q4.1_d行政活動への参加状況_審議会・懇談会:D環境団体	271
V0405	Q4.1_e行政活動への参加状況_審議会・懇談会:E福祉団体	271
V0406	Q4.1_f行政活動への参加状況_審議会・懇談会:F労働組合・団体	271
V0407	Q4.1_g行政活動への参加状況_審議会・懇談会:G経済・商工団体	271
V0408	Q4.1_h行政活動への参加状況_審議会・懇談会:H農林水産業団体	271
V0409	Q4.1_i行政活動への参加状況_審議会・懇談会:I外郭団体・第3セクター	271
V0410	Q4.1_j行政活動への参加状況_審議会・懇談会:J企業	271
V0411	Q4.1_k行政活動への参加状況_審議会・懇談会:Kその他	272
V0413	Q4.2_a行政活動への参加状況_計画策定:A一般市民	272
V0414	Q4.2_b行政活動への参加状況_計画策定:B自治会・町内会	272
V0415	Q4.2_c行政活動への参加状況_計画策定:CNPO・市民団体	272
V0416	Q4.2_d行政活動への参加状況_計画策定:D環境団体	272
V0417	Q4.2_e行政活動への参加状況_計画策定:E福祉団体	272
V0418	Q4.2_f行政活動への参加状況_計画策定:F労働組合・団体	272
V0419	Q4.2_g行政活動への参加状況_計画策定:G経済・商工団体	273
V0420	Q4.2_h行政活動への参加状況_計画策定:H農林水産業団体	273
V0421	Q4.2_i行政活動への参加状況_計画策定:I外郭団体・第3セクター	273
V0422	Q4.2_j行政活動への参加状況_計画策定:J企業	273
V0423	Q4.2_k行政活動への参加状況_計画策定:Kその他	273
V0425	Q4.3_a行政活動への参加状況_政策執行:A一般市民	273
V0426	Q4.3_b行政活動への参加状況_政策執行:B自治会・町内会	273
V0427	Q4.3_c行政活動への参加状況_政策執行:CNPO・市民団体	274
V0428	Q4.3_d行政活動への参加状況_政策執行:D環境団体	274
V0429	Q4.3_e行政活動への参加状況_政策執行:E福祉団体	274
V0430	Q4.3_f行政活動への参加状況_政策執行:F労働組合・団体	274
V0431	Q4.3_g行政活動への参加状況_政策執行:G経済・商工団体	274
V0432	Q4.3_h行政活動への参加状況_政策執行:H農林水産業団体	274
V0433	Q4.3_i行政活動への参加状況_政策執行:I外郭団体・第3セクター	274
V0434	Q4.3_j行政活動への参加状況_政策執行:J企業	275
V0435	Q4.3_k行政活動への参加状況_政策執行:Kその他	275
V0437	Q4.4_a行政活動への参加状況_行政評価:A一般市民	275
V0438	Q4.4_b行政活動への参加状況_行政評価:B自治会・町内会	275
V0439	Q4.4_c行政活動への参加状況_行政評価:CNPO・市民団体	275
V0440	Q4.4_d行政活動への参加状況_行政評価:D環境団体	275
V0441	Q4.4_e行政活動への参加状況_行政評価:E福祉団体	275
V0442	Q4.4_f行政活動への参加状況_行政評価:F労働組合・団体	276
V0443	Q4.4_g行政活動への参加状況_行政評価:G経済・商工団体	276
V0444	Q4.4_h行政活動への参加状況_行政評価:H農林水産業団体	276
V0445	Q4.4_i行政活動への参加状況_行政評価:I外郭団体・第3セクター	276
V0446	Q4.4_j行政活動への参加状況_行政評価:J企業	276
V0447	Q4.4_k行政活動への参加状況_行政評価:Kその他	276
Q5.	産業振興部署では、自治会・町内会、NPO・市民団体、それ以外の諸団体(Q3のC～H)とは、次にあげる内容のためにどのくらい頻繁に接触(面会、電話、手紙、Eメールなど)しますか。	277
V0501	Q5.1_a諸団体との接触_自治会等:A団体から自治体に対する要望	277
V0502	Q5.1_b諸団体との接触_自治会等:B行政方針についての説明・説得	277
V0503	Q5.1_c諸団体との接触_自治会等:C相互の意見交換	277
V0504	Q5.1_d諸団体との接触_自治会等:D団体からの新規事業提案	277
V0505	Q5.1_e諸団体との接触_自治会等:E委託業務等についての連絡	277
V0506	Q5.2_a諸団体との接触_NPO・市民団体:A団体から自治体に対する要望	278
V0507	Q5.2_b諸団体との接触_NPO・市民団体:B行政方針についての説明・説得	278
V0508	Q5.2_c諸団体との接触_NPO・市民団体:C相互の意見交換	278
V0509	Q5.2_d諸団体との接触_NPO・市民団体:D団体からの新規事業提案	278
V0510	Q5.2_e諸団体との接触_NPO・市民団体:E委託業務等についての連絡	278
V0511	Q5.3_a諸団体との接触_諸団体:A団体から自治体に対する要望	278
V0512	Q5.3_b諸団体との接触_諸団体:B行政方針についての説明・説得	279
V0513	Q5.3_c諸団体との接触_諸団体:C相互の意見交換	279
V0514	Q5.3_d諸団体との接触_諸団体:D団体からの新規事業提案	279
V0515	Q5.3_e諸団体との接触_諸団体:E委託業務についての連絡	279
Q6.	NPO・市民団体に関して、次の意見に対してどのようにお考えですか。	279
V0601	Q6.1NPO・市民団体に対する意見:A政策提案よりもサービス供給の側面が強い	279
V0602	Q6.2NPO・市民団体に対する意見:B均一なサービス提供が難しい	279
V0603	Q6.3NPO・市民団体に対する意見:C専門的な知識やノウハウに欠ける部分がある	280
V0604	Q6.4NPO・市民団体に対する意見:D継続的な活動をする基盤が弱い	280
V0605	Q6.5NPO・市民団体に対する意見:E行政よりも先駆的な活動が出来る	280
V0606	Q6.6NPO・市民団体に対する意見:F行政よりも受益者のニーズに柔軟に対応できる	281

V0607	Q6_7NPO・市民団体に対する意見:G行政よりも効率的なサービスを提供できる	281
V0608	Q6_8NPO・市民団体に対する意見:H行政よりも多角的な価値観を表現できる	281
V0609	Q6_9NPO・市民団体に対する意見:I行政よりも公平なサービスを提供できる	281
V0610	Q6_10NPO・市民団体に対する意見:J行政よりも腐敗・汚職の危険が少ない	282
Q7.	自治体が諸団体(Q3のC~H)と接触することに関して、次にあげる意見に対してどのようにお考えですか。	282
V0701	Q7.1諸団体との接触について:A行政の主張に正統性を付与する	282
V0702	Q7.2諸団体との接触について:B利害調整に役立つ	282
V0703	Q7.3諸団体との接触について:C必要な情報を得ることが出来る	283
V0704	Q7.4諸団体との接触について:D政策・施策への反対が緩和される	283
V0705	Q7.5諸団体との接触について:E住民参加を活発にする	283
V0706	Q7.6諸団体との接触について:F先進的な施策の実施に役立つ	283
V0707	Q7.7諸団体との接触について:G行政運営の長期的な視野を欠く	283
V0708	Q7.8諸団体との接触について:H行政判断の自律性を失う	284
Q8.	貴自治体は、下記にあげる行政サービスを行っていますか。あてはまるものすべての番号に○をつけてください。	284
V0801	Q8.1行政サービス:産業振興担当職員の増員(5年前との比較)	284
V0802	Q8.2行政サービス:自治体内の産業・商店への保護・育成制度	284
V0803	Q8.3行政サービス:自治体内起業する人への施設貸与等の支援策	284
V0804	Q8.4行政サービス:地元の青年会・商工会議所等との事業や支援の協働	284
V0805	Q8.5行政サービス:その他	285
Q9.	貴部署は、施策の立案や事業の実施において必要な情報をどこから得ていますか。次の中から重要な順に3つまでご記入ください。	285
V0901	Q9.1情報源:1位	285
V0902	Q9.2情報源:2位	285
V0903	Q9.3情報源:3位	286
Q10.	農林水産業施設や新規企業など、各種産業施設の誘致・設置を決定する際に行う手続きについて、次の中からあてはまる番号すべてに○をつけてください。	286
V1001	Q10.1新施設誘致・設置の際の手続き:関係団体・企業との協議	286
V1002	Q10.2新施設誘致・設置の際の手続き:自治会・町内会	286
V1003	Q10.3新施設誘致・設置の際の手続き:都道府県との協議	286
V1004	Q10.4新施設誘致・設置の際の手続き:中央省庁との協議	287
V1005	Q10.5新施設誘致・設置の際の手続き:審議会などでの検討	287
V1006	Q10.6新施設誘致・設置の際の手続き:議会委員会での説明	287
V1007	Q10.7新施設誘致・設置の際の手続き:パブリックコメント	287
V1008	Q10.8新施設誘致・設置の際の手続き:経済的影響の試算	287
V1009	Q10.9新施設誘致・設置の際の手続き:費用便益分析	287
V1010	Q10.10新施設誘致・設置の際の手続き:リスク分析	287
V1011	Q10.11新施設誘致・設置の際の手続き:環境影響評価	288
Q11.	貴部署で政策・施策などを立案する際、より多く時間を使っている事柄はどちらですか。	288
V1101	Q11.1政策立案時に時間を費やすこと	288
Q12.	貴部署で政策・施策などを執行する際、より重視している事柄は以下のどちらですか。	288
V1201	Q12.1政策執行時に時間を費やすこと	288
Q13.	貴部署では、次にあげる人や団体とどのくらいの頻度で接触(面会、電話、手紙、Eメールなど)しますか。現在と3年以上前について、それぞれお答えください。	288
V1301	Q13.1_a諸団体との接触頻度_現在:A首長	288
V1302	Q13.1_b諸団体との接触頻度_現在:B副首長(助役等)	289
V1303	Q13.1_c諸団体との接触頻度_現在:C貴部署の部長	289
V1304	Q13.1_d諸団体との接触頻度_現在:D財務担当部署の部長	289
V1305	Q13.1_e諸団体との接触頻度_現在:E職員組合	289
V1306	Q13.1_f諸団体との接触頻度_現在:F審議会・懇談会	290
V1307	Q13.1_g諸団体との接触頻度_現在:G中央省庁	290
V1308	Q13.1_h諸団体との接触頻度_現在:H都道府県	290
V1309	Q13.1_i諸団体との接触頻度_現在:I他の自治体	290
V1310	Q13.1_j諸団体との接触頻度_現在:J自治体の議会議員	291
V1311	Q13.1_k諸団体との接触頻度_現在:K都道府県議会議員	291
V1312	Q13.1_l諸団体との接触頻度_現在:L地元選出国会議員	291
V1313	Q13.1_m諸団体との接触頻度_現在:M自治会・町内会	291
V1314	Q13.1_n諸団体との接触頻度_現在:NNPO・市民団体	292
V1315	Q13.1_o諸団体との接触頻度_現在:O環境団体	292
V1316	Q13.1_p諸団体との接触頻度_現在:P福祉団体	292
V1317	Q13.1_q諸団体との接触頻度_現在:Q経済・商工団体	292
V1318	Q13.1_r諸団体との接触頻度_現在:R農林水産業団体	293
V1319	Q13.1_s諸団体との接触頻度_現在:S外郭団体・第3セクター	293
V1320	Q13.1_t諸団体との接触頻度_現在:T企業	293
V1321	Q13.2_a諸団体との接触頻度_3年以上前:A首長	293
V1322	Q13.2_b諸団体との接触頻度_3年以上前:B副首長(助役等)	294
V1323	Q13.2_c諸団体との接触頻度_3年以上前:C貴部署の部長	294
V1324	Q13.2_d諸団体との接触頻度_3年以上前:D財務担当部署の部長	294
V1325	Q13.2_e諸団体との接触頻度_3年以上前:E職員組合	294
V1326	Q13.2_f諸団体との接触頻度_3年以上前:F審議会・懇談会	295
V1327	Q13.2_g諸団体との接触頻度_3年以上前:G中央省庁	295
V1328	Q13.2_h諸団体との接触頻度_3年以上前:H都道府県	295

V1329	Q13.2_i諸団体との接触頻度_3年以上前:I他の自治体	295
V1330	Q13.2_j諸団体との接触頻度_3年以上前:J自治体の議会議員	296
V1331	Q13.2_k諸団体との接触頻度_3年以上前:K都道府県議会議員	296
V1332	Q13.2_l諸団体との接触頻度_3年以上前:L地元選出国会議員	296
V1333	Q13.2_m諸団体との接触頻度_3年以上前:M自治会・町内会	296
V1334	Q13.2_n諸団体との接触頻度_3年以上前:NNPO・市民団体	297
V1335	Q13.2_o諸団体との接触頻度_3年以上前:O環境団体	297
V1336	Q13.2_p諸団体との接触頻度_3年以上前:P福祉団体	297
V1337	Q13.2_q諸団体との接触頻度_3年以上前:Q経済・商工団体	297
V1338	Q13.2_r諸団体との接触頻度_3年以上前:R農林水産業団体	298
V1339	Q13.2_s諸団体との接触頻度_3年以上前:S外郭団体・第3セクター	298
V1340	Q13.2_t諸団体との接触頻度_3年以上前:T企業	298
	Q14. 貴部署が、次にあげる人や組織と接触する際、どちらから働きかける方が多いですか。	298
V1401	Q14.1_a人や組織との接触方向:A首長	298
V1402	Q14.1_b人や組織との接触方向:B副首長(助役等)	299
V1403	Q14.1_c人や組織との接触方向:C貴部署の部長	299
V1404	Q14.1_d人や組織との接触方向:D財務担当部署の職員	299
V1405	Q14.1_e人や組織との接触方向:E市町村職員組合	299
V1406	Q14.1_f人や組織との接触方向:F審議会・懇談会	299
V1407	Q14.1_g人や組織との接触方向:G中央省庁	300
V1408	Q14.1_h人や組織との接触方向:H都道府県	300
V1409	Q14.1_i人や組織との接触方向:I他の自治体	300
V1410	Q14.1_j人や組織との接触方向:J貴自治体議会議員	300
V1411	Q14.1_k人や組織との接触方向:K都道府県議会議員	300
V1412	Q14.1_l人や組織との接触方向:L地元選出国会議員	301
V1413	Q14.1_m人や組織との接触方向:M自治会・町内会	301
V1414	Q14.1_n人や組織との接触方向:NNPO・市民団体	301
V1415	Q14.1_o人や組織との接触方向:O環境団体	301
V1416	Q14.1_p人や組織との接触方向:P福祉団体	301
V1417	Q14.1_q人や組織との接触方向:Q経済・商工団体	302
V1418	Q14.1_r人や組織との接触方向:R農林水産業団体	302
V1419	Q14.1_s人や組織との接触方向:S外郭団体・第3セクター	302
V1420	Q14.1_t人や組織との接触方向:T企業	302
	Q15. 次にあげる人や集団は、貴部署が関わる政策・施策の立案、決定、執行の それぞれに対して、どのくらいの影響力がありますか。次の尺度にあてはめて点数をご記入ください。	302
V1501	Q15.1_a各アクターの影響力_立案:A首長	302
V1502	Q15.1_b各アクターの影響力_立案:B副首長(助役等)	303
V1503	Q15.1_c各アクターの影響力_立案:C貴部署の部長	303
V1504	Q15.1_d各アクターの影響力_立案:D財務担当部署	303
V1505	Q15.1_e各アクターの影響力_立案:E職員組合	303
V1506	Q15.1_f各アクターの影響力_立案:F審議会・懇談会	304
V1507	Q15.1_g各アクターの影響力_立案:G中央省庁	304
V1508	Q15.1_h各アクターの影響力_立案:H都道府県	304
V1509	Q15.1_i各アクターの影響力_立案:I他の自治体	304
V1510	Q15.1_j各アクターの影響力_立案:J貴自治体議会議員	305
V1511	Q15.1_k各アクターの影響力_立案:K都道府県	305
V1512	Q15.1_l各アクターの影響力_立案:L地元選出国会議員	305
V1513	Q15.1_m各アクターの影響力_立案:M自治会・町内会	305
V1514	Q15.1_n各アクターの影響力_立案:NNPO・市民団体	306
V1515	Q15.1_o各アクターの影響力_立案:O環境団体	306
V1516	Q15.1_p各アクターの影響力_立案:P福祉団体	306
V1517	Q15.1_q各アクターの影響力_立案:Q経済・商工団体	306
V1518	Q15.1_r各アクターの影響力_立案:R農林水産業団体	307
V1519	Q15.1_s各アクターの影響力_立案:S外郭団体・第3セクター	307
V1520	Q15.1_t各アクターの影響力_立案:T企業	307
V1521	Q15.2_a各アクターの影響力_決定:A首長	307
V1522	Q15.2_b各アクターの影響力_決定:B副首長(助役等)	308
V1523	Q15.2_c各アクターの影響力_決定:C貴部署の部長	308
V1524	Q15.2_d各アクターの影響力_決定:D財務担当部署	308
V1525	Q15.2_e各アクターの影響力_決定:E職員組合	308
V1526	Q15.2_f各アクターの影響力_決定:F審議会・懇談会	309
V1527	Q15.2_g各アクターの影響力_決定:G中央省庁	309
V1528	Q15.2_h各アクターの影響力_決定:H都道府県	309
V1529	Q15.2_i各アクターの影響力_決定:I他の自治体	309
V1530	Q15.2_j各アクターの影響力_決定:J貴自治体議会議員	310
V1531	Q15.2_k各アクターの影響力_決定:K都道府県	310
V1532	Q15.2_l各アクターの影響力_決定:L地元選出国会議員	310
V1533	Q15.2_m各アクターの影響力_決定:M自治会・町内会	310
V1534	Q15.2_n各アクターの影響力_決定:NNPO・市民団体	311
V1535	Q15.2_o各アクターの影響力_決定:O環境団体	311
V1536	Q15.2_p各アクターの影響力_決定:P福祉団体	311
V1537	Q15.2_q各アクターの影響力_決定:Q経済・商工団体	311
V1538	Q15.2_r各アクターの影響力_決定:R農林水産業団体	312

V1539	Q15.2_s各アクターの影響力_決定:S外郭団体・第3セクター	312
V1540	Q15.2_t各アクターの影響力_決定:T企業	312
V1541	Q15.3_a各アクターの影響力_執行:A首長	312
V1542	Q15.3_b各アクターの影響力_執行:B副首長(助役等)	313
V1543	Q15.3_c各アクターの影響力_執行:C貴部署の部長	313
V1544	Q15.3_d各アクターの影響力_執行:D財務担当部署	313
V1545	Q15.3_e各アクターの影響力_執行:E職員組合	313
V1546	Q15.3_f各アクターの影響力_執行:F審議会・懇談会	314
V1547	Q15.3_g各アクターの影響力_執行:G中央省庁	314
V1548	Q15.3_h各アクターの影響力_執行:H都道府県	314
V1549	Q15.3_i各アクターの影響力_執行:I他の自治体	314
V1550	Q15.3_j各アクターの影響力_執行:J貴自治体議会議員	315
V1551	Q15.3_k各アクターの影響力_執行:K都道府県	315
V1552	Q15.3_l各アクターの影響力_執行:L地元選出国会議員	315
V1553	Q15.3_m各アクターの影響力_執行:M自治会・町内会	315
V1554	Q15.3_n各アクターの影響力_執行:NNPO・市民団体	316
V1555	Q15.3_o各アクターの影響力_執行:O環境団体	316
V1556	Q15.3_p各アクターの影響力_執行:P福祉団体	316
V1557	Q15.3_q各アクターの影響力_執行:Q経済・商工団体	316
V1558	Q15.3_r各アクターの影響力_執行:R農林水産業団体	317
V1559	Q15.3_s各アクターの影響力_執行:S外郭団体・第3セクター	317
V1560	Q15.3_t各アクターの影響力_執行:T企業	317
Q16.	様々な市民の意見を政策に反映させる方法として、望ましい方法を主な順に3つまでご記入ください。	318
V1601	Q16.1望ましい市民の意見反映方法:1位	318
V1602	Q16.2望ましい市民の意見反映方法:2位	318
V1603	Q16.3望ましい市民の意見反映方法:3位	319
V1604	Q16.4望ましい市民の意見反映方法:1位その他記述	319
V1605	Q16.5望ましい市民の意見反映方法:2位その他記述	319
Q17.	次の意見に対するお考えをお答えください。	319
V1701	Q17.1行政への意見に対する考え:A評価基準としては効率性が最も重要	319
V1702	Q17.2行政への意見に対する考え:B経済成長よりも環境保護を重視した政策をしたほうが良い	319
V1703	Q17.3行政への意見に対する考え:C国の主要な政策課題は地域間格差の是正	319
V1704	Q17.4行政への意見に対する考え:D可能な権限は国から自治体に移譲したほうが良い	320
V1705	Q17.5行政への意見に対する考え:E地方自主財源はさらに拡大されるべき	320
V1706	Q17.6行政への意見に対する考え:F自治体と都道府県の関係はますます強くなる	320
V1707	Q17.7行政への意見に対する考え:G自治体と中央省庁の関係はますます強くなる	320
V1708	Q17.8行政への意見に対する考え:H広域行政に向けた取り組みはいっそう推進されるべき	321
V1709	Q17.9行政への意見に対する考え:I税負担を増やせない以上、行政サービスが低下しても仕方ない	321
V1710	Q17.10行政への意見に対する考え:J民間で出来る業務はなるべく委譲したほうがよい	321
V1711	Q17.11行政への意見に対する考え:K企業は利益追求だけでなく社会貢献も行うべき	321
V1712	Q17.12行政への意見に対する考え:L様々な団体の活動は国民の要求やニーズを反映するために必要	322
V1713	Q17.13行政への意見に対する考え:M市民の直接的な政治参加はもっと促進されるべき	322
V1714	Q17.14行政への意見に対する考え:N国の行政運営は全般的にみて満足できる	322
V1715	Q17.15行政への意見に対する考え:O自治体の運営には全体的にみて満足できる	322

---

## ◆調査の概要



## 調査の概要

### 1. 調査の目的と特徴

現代社会において、人々が日常の生活や地域の様々な課題に対処するうえで、市民社会と形容される様々な組織は重要な役割を果たしている。それゆえ、町内会や自治会、区会などの近隣住民組織、商工会議所や農協、労働組合といった社会団体、NPO・NGOなどの市民団体が、どのような働きをしており、こうした組織の集合である市民社会に対して、市区・自治体がどのような関係をもつか、どのような支援や協力、協働を行なうことが望ましいのかといった点を解明することは、現実の政策立案や実施に欠かせないものであり、それゆえ学術的にも、重要視されるようになってきている。とりわけ、日本の市民社会と自治体の関係が住民自治と住民参加の仕組みの核心を形づくるものであるといった認識が、アジアを中心に国際的な注目を集めつつあり、日本のローカル・ガバナンスの実態を解明することは国際的にも重要な意義をもっている。

さらに言えば、市民社会と地方政府・自治体が形作るローカル・ガバナンスが、より大きな日本の特徴を解明する重要な鍵でもある。つまり、なぜ日本の政府の人的規模が先進国で最も少ないにもかかわらず高い機能を果たしているのか、また人々が東日本大震災のような大災害が起きても協力して復興に向けて取り組んでいけるのか。海外から見るとある意味で不思議であり特殊なことだとされがちな現象は、実は構造的な日本社会の特徴をなしており、それらは、ローカル・ガバナンス、市民社会と自治体の関係を見ることで初めて明らかになるのではないか。

こうした問いについて考察するために、本研究グループ（「団体の基礎構造に関する調査」研究会）は社会団体（経済・業界団体、労働組合、公益法人、市民団体などあらゆる種類の非営利団体の総称。操作的にはNTT電話帳データベースの「組合・団体」を母集団）を対象とした第4回目となるサーベイ調査を皮切りに、連続する調査J-JIGS4（以下、JIGS4と表記。JIGSはJapan Interest Group Studyの略であり、本チームの連続する調査の略記名称である。現在は、市民社会を広範に調査するため、表題にあるようにCross-national Survey on Civil Society Organizations and Interest Groups in Japanと英文では表記している）を行った。具体的には、独立行政法人日本学術振興会科学研究費補助金基盤研究（A）『日本とアジアにおけるローカル・ガバナンス（国家・市民社会関係）の比較実証研究』（平成28～32年度、2016年4月～2021年3月、課題番号：16H01996）により、社会団体調査、地方政府（自治体）調査、住民組織（自治会・町内会）調査、市民意識調査という4つの異なる調査を、平成29



年度に実施した<sup>1</sup>。

すでに書いたように、こうした本研究グループの試みは 1990 年代に遡る。JIGS4 の社会団体調査の前身として、1997 年に「団体の基礎構造に関する調査」研究会による東京都と茨城県の団体を対象とした「団体の基礎構造に関する調査(J-JIGS1)」、2006 年から 2007 年にかけて「団体の基礎構造に関する調査」研究会（辻中豊代表）による全国の社会団体（全数）、自治会・町内会（1 割）、地方自治体（全数）を対象とした「第二次 団体の基礎構造に関する調査(J-JIGS2)」(文部科学省特別推進研究『日韓米独中における 3 レベルの市民社会構造とガバナンスに関する総合的実証研究』平成 17 年～21 年度。課題番号：17002001)、そして 2012 年に「団体の基礎構造に関する調査」研究会によって全国 11 都市を対象に行われた「第三次 団体の基礎構造に関する調査(J-JIGS3)」(独立行政法人日本学術振興会 科学研究費補助金基盤研究(S)『政治構造変動と圧力団体、政策ネットワーク、市民社会の変容に関する比較実証研究』平成 22～26 年度。課題番号：22223001) の 3 つの調査が実施されている<sup>2</sup>。従って、JIGS4 のデータを J-JIGS1、J-JIGS2、J-JIGS3 の結果と比較することにより、社会団体の時系列変化および他団体との相違、自治体と市民社会のローカル・ガバナンスの様態を時系列的に検討することが可能であり、分析が進行している<sup>3</sup>。

とりわけ平成 18-19 年（2006 年-07 年）に文部科学省の特別推進研究の助成を得て、市

---

<sup>1</sup> さらに、平成 30 年度にはローカル・ガバナンス構造の比較分析を可能にするため、韓国は首都ソウル市、タイは首都バンコク市、台湾は首都台北市、中国は首都北京市、重慶市、浙江省、計 6 地域で、市民意識を把握する WEB 調査も実施している。

<sup>2</sup> 調査成果物として次のような研究書を既に刊行している。辻中豊責任編集『現代市民社会叢書』全 5 巻（4 巻既刊）木鐸社、ならびに『現代世界の市民社会・利益団体研究叢書』全 6 巻。特に辻中豊ほか『現代日本の自治会・町内会』（木鐸社 2009 年）。Neighborhood Associations and Local Governance in Japan, co-authored with Robert Pekkanen and Hidehiro Yamamoto. (Nissan Institute/ Routledge Japanese Studies (UK). 2014. 『比较视野中的中国社会团体与地方治理』（中国語）社会科学文献出版社（北京）2016 年。および、辻中豊・森裕城編 2010『現代社会集団の政治機能』木鐸社、辻中豊・伊藤修一郎編『ローカル・ガバナンス』木鐸社 2010 年等。

<sup>3</sup> 辻中豊、和嶋克洋、戸川和成「地域における市民社会アクターの変化と踊り場にある都市ガバナンス：JIGS 調査（1997 - 2017）に基づく推移と現状」『都市とガバナンス』vol.32:30-43. 辻中豊・戸川和成 2018 「21 世紀 20 年の環境変化は団体世界の活動を停滞させたか—JIGS 調査間（東京地区）比較分析からみた団体行動様式の変化—」『筑波法政』第 74 号：15-39.

民社会の諸団体全般に対する包括的な調査、電話帳掲載の団体・組合全数（悉皆約 9 万団体）、認証 NPO 全体（約 2 万）、町内会や自治会等（約 3 万）に対して日本初となる全国調査を実施したことは画期的であった。それらの目的は、日本全体において、市民社会の活動内容や市町村との関係などの実態把握、そして今後の方向性の探求にあり、市民社会だけでなく、すべての市区・自治体政府への調査を行った。

今回の調査は、この全国市区・自治体政府調査を前身とし、そのフォロー・アップを目的とした調査である。前回調査からおよそ 10 年を経て、市区自治体、市区自治体と市民社会、とりわけ自治会・町内会との間の関係がどのように変容してきたのかを確認することを目的に調査票を、以前の調査と同様の方法で行うことにした（詳しくは表 2 を参照）。

とりわけ、今回の調査は、表 5 に示す、市区自治体全数のうち 5% に当たる 88 市区を研究戦略都市に設定して研究計画を実施した。88 市区は主に大都市を含んだ全国の 64 都市、首都・東京の特別区部、そして研究の蓄積が豊富な茨城県の複数都市によって構成されている。これらの調査対象都市は、過去 4 度にわたって実施してきた JIGS プロジェクトの調査観察データが豊富に保存されており、都市のガバナンスを体系的に分析することが可能である。

今回のプロジェクトでは、これまで培われてきた市民、団体の観察情報を、都市を集計単位としたデータに再構築して分析し、経験的にも、質的にも、そして日本だけではなく国際的にも一般化可能な公共政策を提言するための示唆をうることを目指す。

## 2. 調査票の構成

調査は市区自治体の 4 部署（市民活動、環境、福祉、産業振興）に対して行っており、調査票の構成は以下の表 1 の通りである。部署ごとに相違の無い C) 行政サービスの状況ないし D) 政治状況等は 10 年前調査と同様に市民活動部署にのみ質問している。また、F) 政策形成に関する詳細な質問は、政策の特定しやすい環境、福祉、産業振興の各部署にのみ質問している。実際の質問票については、別に作成している J-JIGS4-LG コードブック（個票版）を参照されたい。

## 3. 調査の方法

では、調査の実施プロセスについてふれる。調査の概要に関しては表 2 をあわせて参照されたい。調査準備は、2017 年の 4 月頃から始まった。10 年前のフォロー・アップを目的としていたために、前調査方法を踏襲しながらも、調査項目を再検討し、一部の質問票を変更するなどの作業を行った。実際には、7 月末から調査を開始し、88 市・区の庁内の組織構造は異なるが、本調査では、課に相当する部署への回答を依頼した。基本的に、調査票は各部署用の 4 部を市民活動担当部署にまとめて郵送している。そして、調査の内容に応じた担当部署に調査票が配布されるという方法を採用した。調査票に回答を記入した後は、再び、4 部署分を取りまとめた上で郵便にて返送を依頼した。調査票は自記式で、各部署の課長相

当職の方に記入を依頼している。

表 1 4 部署の調査票の構成

分類	質問項目	市民活動	環境	福祉	産業振興
A) 回答者の属性	回答者の属性（部署名、役職、在籍期間）	Q1	Q1	Q1	Q1
B) 住民自治	自治会に関する条例・要綱	Q2			
	自治会よりも大きな住民自治組織	Q3			
	自治会への業務委託	Q4			
	自治会への支援・施策	Q5			
	自治会等への補助金交付・資材提供先	Q6			
	自治会等と市町村の望ましい関係	Q7			
	自治会等の現状・今後についての意見	Q8			
C) 行政サービスの状況	市民参加制度等への取り組み・導入年度	Q9	Q8	Q8	Q8
	行政サービスへの取り組み	Q10			
	外部委託	Q11			
D) 政治状況等	財政政策への取り組み	Q12			
	市町村合併	Q13			
	首長支持議員割合	Q14			
	首長への政党支援	Q15			
	革新首長経験	Q16			
	議会実議員定数、職員数など	Q17			
	議員割合	Q18			
E) 各種団体とのかかわり	大企業の有無	Q19	Q2	Q2	Q2
	NPO・市民団体との関わり	Q20			
	諸団体との関係	Q21			
	諸団体の参加	Q22			
	自治会・NPO・諸団体との接触内容	Q23			
	NPO・市民団体についての意見	Q25			
	行政と団体の接触についての意見	Q26			
F) 政策形成	情報源		Q10	Q10	Q9
	接触の頻度		Q14	Q13	Q13
	接触の方向		Q15	Q14	Q14
	産業施設誘致・設置の際の手続き		Q11	Q11	Q10
	廃棄物収集・処理施策の立案・決定手続き				
	政策立案の際に時間をかける事柄		Q12	Q11	Q11
	政策執行の際に重視する事柄		Q13	Q12	Q12
	政策形成における各アクターの影響力	Q24	Q16	Q15	Q15
G) 職員意識	地方自治・社会状況についての意見	Q27	Q18	Q17	Q17
	市民参加の望ましい方法	Q28	Q17	Q16	Q16

表 2 調査実施の概要

調査時期	平成 29 年(2017 年)8 月—10 月
調査方法	郵送法(配布回収とも)
調査対象	2007 年度に実施した JIGS2 データのうち $N \geq 20$ の観察数の回答結果を得られた 64 都市および東京 23 区、そして茨城県の複数都市を含めた 88 都市の 4 部署(市民活動・環境・福祉・産業振興、4 部署同時調査を実施)
配布サンプル数	88 都市(4 部署で $N=353$ )

表 3 調査の経緯

年	月日	内容
2017 年	4 月	調査票作成に向けた最初の研究会を開催
	同上	調査項目の検討
	7 月 31 日	88 都市(市・区)へ向けて調査票配布
	9 月 1 日	調査票回収締め切り
	9 月初旬～10 月下旬	未回答市・区への調査票再発送
	11 月初旬	調査票回収終了

#### 4. 調査結果

調査は2017年8月から10月にかけて行われ、回収状況をみて、11月の初旬には調査票の回収を打ち切った。最終的な調査票の回収結果は、表5の通りである。有効回答数（職員別集計）は全体（N=352票）のうち、269票（76.4%）となっており、その内訳は市民活動部署59票（21.9%）、環境部署68票（25.3%）、福祉部署80票（29.7%）、産業振興部署63票（23.0%）の通りであった。部署ごとの回収枚数にばらつきがある原因は、①必ずしも4部署の全ての課で回答を得られていない都市があること、②複数の課を経由して情報の確認が行われたため、1つの部署に関して複数枚の回答が集まってしまったためである。有効回収結果の各都市別の内訳は、表5を参照されたい。

表 4 配布・回収結果

	都市別集計		職員別集計	
	N	% (a/b)	N	% (a/b)
4 部署(a)				
市民活動	56	63.6	59	21.9
環境	56	63.6	68	25.3
福祉	51	58.0	80	29.7
産業振興	55	62.5	63	23.0
全体(b)	88	100	269	100



図 1 回収数の推移

表 5 自治体調査の回答結果（内訳）

県庁所在地	市区町村名	Jcode	市民	環境	福祉	産業振興	合計枚数	調査既実施
北海道(2)	札幌市	1100	1	2	2	1	6	○
		1206	-	-	-	-	-	-
青森県(1)	十和田市	2206	1	1	1	1	4	○
岩手県(3)	盛岡市	3201	2	4	2	3	11	○
	宮古市	3202	1	1	1	1	4	○
	一関市	3209	-	-	-	-	-	-
山形県(2)	山形市	6201	1	1	1	-	3	○
	鶴岡市	6203	1	1	1	1	4	○
福島県(2)	いわき市	7204	-	-	-	-	-	-
	南相馬市	7212	1	1	1	1	4	○
茨城県(7)	水戸市	8201	1	1	1	1	4	○
	土浦市	8203	1	2	1	1	5	○
	古河市	8204	-	-	-	-	-	-
	笠間市	8216	1	1	1	-	3	○
	取手市	8217	1	1	1	1	4	○
	つくば市	8220	1	1	1	1	4	○
	ひたちなか市	8221	1	1	1	1	4	○
栃木県(2)	宇都宮市	9201	-	-	-	-	-	-
	日光市	9206	1	1	1	1	4	○
群馬県(1)	桐生市	10203	-	-	-	-	-	-
埼玉県(2)	さいたま市	11100	-	1	1	5	7	○
	熊谷市	11202	1	1	1	1	4	○
千葉県(1)	市川市	12203	-	-	-	-	-	-
東京都(28)	千代田区	13101	1	1	1	1	4	○
	中央区	13102	-	-	-	-	-	-
	港区	13103	1	1	2	1	5	○
	新宿区	13104	-	-	-	-	-	-
	文京区	13105	1	1	1	1	4	○
	台東区	13106	-	-	-	-	-	-
	墨田区	13107	-	-	-	-	-	-
	江東区	13108	1	1	-	1	3	○
	品川区	13109	-	-	-	-	-	-
	目黒区	13110	1	1	1	1	4	○
	大田区	13111	-	-	-	-	-	-
	世田谷区	13112	1	1	5	1	8	○
	渋谷区	13113	-	-	-	-	-	-
	中野区	13114	1	1	1	1	4	○
	杉並区	13115	1	1	-	1	3	○
	豊島区	13116	-	-	-	-	-	-
	北区	13117	-	-	-	-	-	-
	荒川区	13118	-	-	-	-	-	-
	板橋区	13119	2	1	1	1	5	○
	練馬区	13120	2	1	5	1	9	○
	足立区	13121	1	1	1	1	4	○
	葛飾区	13122	-	-	-	-	-	-
	江戸川区	13123	1	1	1	1	4	○
	府中市	13206	-	-	-	-	-	-
	昭島市	13207	1	1	1	1	4	○
	町田市	13209	-	-	-	-	-	-
	日野市	13212	-	-	-	-	-	-
	多摩市	13224	1	1	1	1	4	○
神奈川県(2)	横須賀市	14201	1	1	9	2	13	○
	厚木市	14212	1	1	1	1	4	○
新潟県(4)	長岡市	15202	-	-	-	-	-	-
	三条市	15204	-	-	-	-	-	-
	柏崎市	15205	1	1	1	1	4	○
	新発田市	15206	1	1	1	1	4	○
石川県(3)	金沢市	17201	-	-	-	-	-	-
	加賀市	17206	1	2	2	2	7	○
	白山市	17210	-	-	-	-	-	-
長野県(4)	松本市	20202	1	1	-	1	3	○
	上田市	20203	1	1	1	1	4	○
	飯田市	20205	1	1	1	1	4	○
	伊那市	20209	1	1	1	1	4	○
岐阜県(2)	高山市	21203	1	1	1	1	4	○
	関市	21205	1	1	1	1	4	○
静岡県(3)	静岡市	22100	-	-	-	-	-	-
	沼津市	22203	1	1	1	1	4	○
	掛川市	22213	-	-	-	-	-	-
愛知県(1)	豊橋市	23201	1	1	1	1	4	○
三重県(2)	伊勢市	24203	1	1	7	1	10	○
	伊賀市	24216	1	1	1	1	4	○
京都府(2)	京都市	26100	1	1	1	1	4	○
大阪府(2)	堺市	27140	1	-	1	1	3	○
	吹田市	27205	1	1	2	1	5	○
兵庫県(1)	神戸市	28100	1	4	-	-	5	○
島根県(1)	松江市	32201	1	1	1	1	4	○
岡山県(1)	津山市	33203	1	1	3	1	6	○
広島県(1)	広島市	34100	1	1	-	1	3	○
山口県(1)	岩国市	35208	-	-	-	-	-	-
徳島県(1)	阿南市	36204	-	-	-	-	-	-
香川県(1)	高松市	37201	1	1	-	1	3	○
愛媛県(1)	今治市	38202	-	-	-	-	-	-
福岡県(2)	北九州市	40100	-	-	-	-	-	-
	久留米市	40203	1	1	1	1	4	○
宮崎県(2)	都城市	45202	1	1	1	1	4	○
	延岡市	45203	1	1	1	1	4	○
沖縄県(1)	那覇市	47201	1	4	1	1	7	○
合計(a)/職員数			59	68	80	63	269	
合計(b)/都市数			56	56	51	55	57	

## 5. 母集団との比較

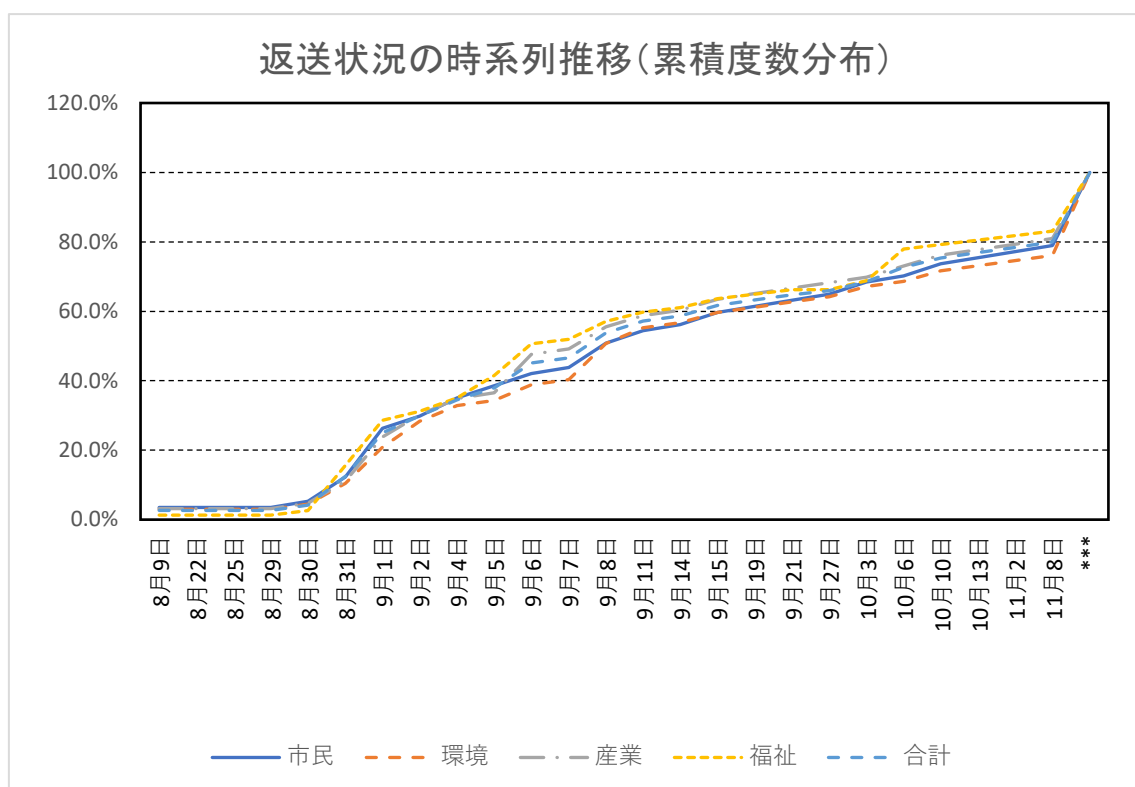
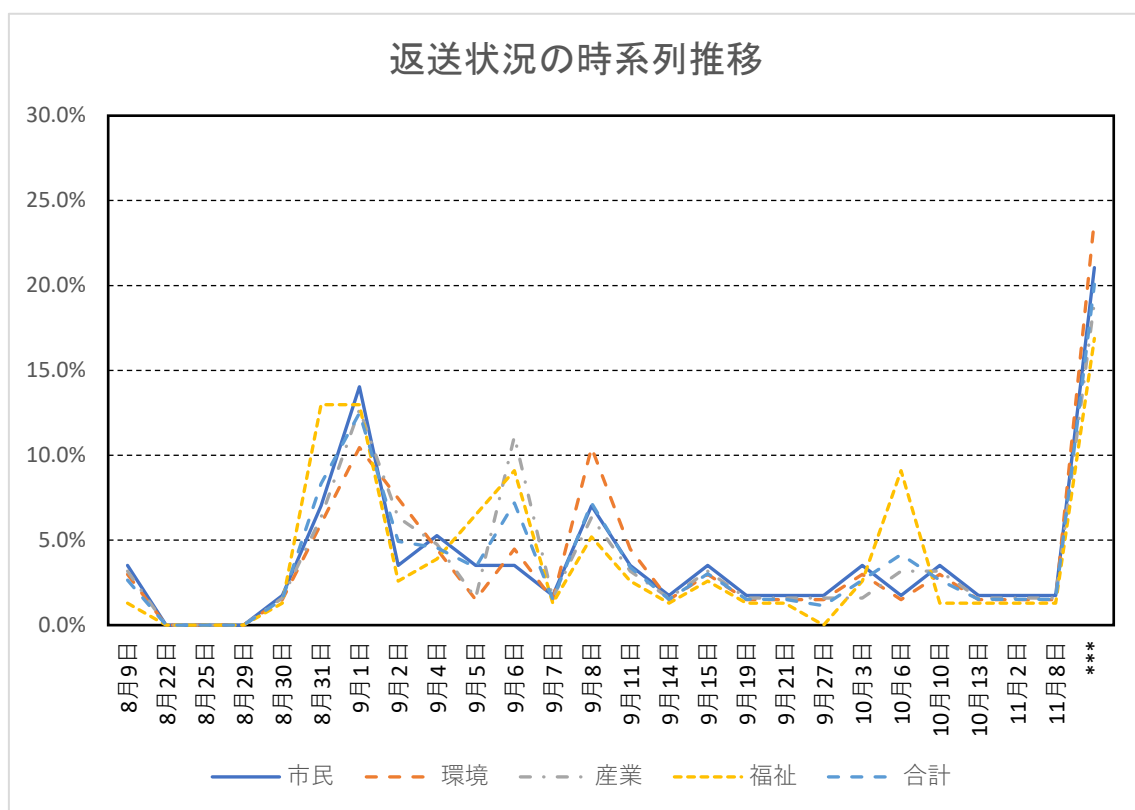
では、調査母集団である 88 市・区と調査対象となった市区の分布および、全国の市区町村の分布を比較し、回収サンプルの代表性を検討しておく。ここでは、(1)地域分布、(2)人口分布、総務省の類型に基づく (3) 制度配置を取り上げる<sup>4</sup>。人口のデータは、総務省の『e-Stat 政府統計の総合窓口』(<https://www.e-stat.go.jp/>、2020.2.12) の総人口に基づいている。

表 6 母集団の確認 (1)：地域分布

	全国		88 都市		57 都市	
	N	%	N	%	N	%
北海道	35	4.3	2	2.3	1	1.8
青森県	10	1.2	1	1.1	1	1.8
岩手県	14	1.7	3	3.4	2	3.5
宮城県	14	1.7	0	0.0	0	0.0
秋田県	13	1.6	0	0.0	0	0.0
山形県	13	1.6	2	2.3	2	3.5
福島県	13	1.6	2	2.3	1	1.8
茨城県	32	3.9	7	8.0	6	10.5
栃木県	14	1.7	2	2.3	1	1.8
群馬県	12	1.5	1	1.1	0	0.0
埼玉県	40	4.9	2	2.3	2	3.5
千葉県	37	4.5	1	1.1	0	0.0
東京都	49	6.0	28	31.8	14	24.6
神奈川県	19	2.3	2	2.3	2	3.5
新潟県	20	2.5	4	4.5	2	3.5
富山県	10	1.2	0	0.0	0	0.0
石川県	11	1.4	3	3.4	1	1.8
福井県	9	1.1	0	0.0	0	0.0
山梨県	13	1.6	0	0.0	0	0.0
長野県	19	2.3	4	4.5	4	7.0
岐阜県	21	2.6	2	2.3	2	3.5
静岡県	23	2.8	3	3.4	1	1.8
愛知県	38	4.7	1	1.1	1	1.8
三重県	14	1.7	2	2.3	2	3.5
滋賀県	13	1.6	0	0.0	0	0.0
京都府	15	1.8	1	1.1	1	1.8
大阪府	33	4.1	2	2.3	2	3.5
兵庫県	29	3.6	1	1.1	1	1.8
奈良県	12	1.5	0	0.0	0	0.0
和歌山	9	1.1	0	0.0	0	0.0
鳥取県	4	0.5	0	0.0	0	0.0
島根県	8	1.0	1	1.1	1	1.8
岡山県	15	1.8	1	1.1	1	1.8
広島県	14	1.7	1	1.1	1	1.8
山口県	13	1.6	1	1.1	0	0.0
徳島県	8	1.0	1	1.1	0	0.0
香川県	8	1.0	1	1.1	1	1.8
愛媛県	11	1.4	1	1.1	0	0.0
高知県	11	1.4	0	0.0	0	0.0
福岡県	28	3.4	2	2.3	1	1.8
佐賀県	10	1.2	0	0.0	0	0.0
長崎県	13	1.6	0	0.0	0	0.0
熊本県	14	1.7	0	0.0	0	0.0
大分県	14	1.7	0	0.0	0	0.0
宮崎県	9	1.1	2	2.3	2	3.5
鹿児島	19	2.3	0	0.0	0	0.0
沖縄県	11	1.4	1	1.1	1	1.8
合計	814	100.0	88	100.0	57	100.0

<sup>4</sup> 総務省は、全市区町村を指定都市、中核市、特例市、特別区その他の一般市、町村に区分し、さらに他の一般市と町村を人口と産業構造に応じて一般市を 16 類型に、町村を 15 類型に区分している。

## 地域分布

全国の市・区（N=814）のうち、88市・区は1割程度に過ぎないが、分布状況をみると、全国的に調査対象都市が分布している。但し、宮城県、秋田県、福井県、山梨県の状況や奈良県、和歌山県などの近畿地方や長崎県、熊本県などの九州地方の都市が対象に含まれていないことに留意する必要がある。また、全国に比べて、研究戦略上、首都・東京と茨城県の都市データが多いことも注意が必要である。

なお、観察可能な57都市の地域分布と88市・区の差は小さい。

## 人口分布

次に、表7の人口分布をみると、全国に対して、88市・区は5万以上の人口を有した、比較的大きな都市である。調査し得た57都市は、全国の人口5万以上～10万未満の都市の構成比率と同程度であるが、20万以上の都市の比率が52.6%と、全国の市・区（15.8）と大きく異なっていることに注意されたい。88市・区と同様に57都市は、比較的大きな都市の標本となっている。

表7 母集団の確認（2）人口分布

	全国		88 都市		57 都市	
	N	%	N	%	N	%
1 万未満	3	0.4	0	0	0	0
1 万～5 万未満	88	10.8	0	0	0	0
5 万～10 万未満	181	22.2	0	0	0	0
10 万～20 万未満	413	50.7	40	45.5	27	47.4
20 万以上	129	15.8	48	54.5	30	52.6
合計	814	100	88	100	57	100

## 制度配置

さらに、都市の制度配置をみると、全国の市・区は一般市が8割を占めるのに対して、調査対象である88都市は4割程度で、特別区の割合（26.1）が高く、指定都市（9.1）、中核市（11.4）、施工時特例市（10.2）の比率が多い。57都市の分布も88市・区と同程度となっており、全国の制度配置の分布とは大きく異なっていることに注意されたい。

表8 母集団の確認（3）：市・区の制度類型（平成30年4月1日の値に基づく）

	全国		88 都市		57 都市	
	(a)		(b)		(c)	
	N	%	N	%	N	%
指定都市	20	2.5	8	9.1	6	10.5
中核市	54	6.6	10	11.4	7	12.3
施工時特例市	31	3.8	9	10.2	8	14.0
特別区	23	2.8	23	26.1	12	21.1
一般市	686	84.3	38	43.2	24	42.1
合計	814	100.0	88	100.0	57	100.0



## 6. 集計表の作成に関する留意事項

なお、度数分布を作成するにあたり、各部署の調査票が、複数枚にわたって返送されてきた（複数の担当課の情報を確認した上で、返送）都市に関しては、以下のルールに従って取り扱うことにした。

- ①：複数枚の調査票のうち、各担当課の情報を精査して回答している場合（複数枚のうち欠損回答があるが、少なくとも1つの調査票で、回答が確認された場合）、得られた回答を1都市の回答として反映した。
- ②：Q9の導入年度に関する設問について。最も古い導入年度を、1都市の回答として反映した。
- ③：行動頻度および意見評価（5段階評価ないし7段階評価）の設問に関して、異なる回答があった場合、平均値の少数第1位を繰り上げた選択肢を1都市の回答として反映した。

複数枚の調査票が返送されてきた都市は、以下の通りである。データは、id別に管理しており、これらの都市は、前述した処理を施した上で、1都市のデータとして扱っている。

<b>【市民活動】</b>	
盛岡市 (id : 3201A1_3201A2)	世田谷区 (id : 13112C1_13112C5)
板橋区 (id : 13119A1_13119A2)	練馬区 (id : 13120C1_13120C5)
練馬区 (id : 13120A1_13120A2)	横須賀市 (id : 14201C1_14201C9)
	加賀市 (id : 17206C1_17206C2)
	伊勢市 (id : 24203C1_24203C7)
	吹田市 (id : 27205C1_27205C2)
	津山市 (id : 33203C1_33203C3)
計 3 都市	
<b>【環境】</b>	
札幌市 (id : 0100B1_1100B1)	
盛岡市 (id : 3201B1_3201B4)	
加賀市 (id : 17206B1_17206B2)	
神戸市 (id : 28100B1_28100B4)	
那覇市 (id : 47201B1_47201B4)	
	計 10 都市
	<b>【産業振興】</b>
	盛岡市 (id : 3201D1_3201D3)
	さいたま市 (id : 11100D1_11100D5)
	横須賀市 (id : 14201D1_14201D2)
	加賀市 (id : 17206D1_17206D2)
	計 4 都市
<b>【福祉】</b>	
札幌市 (id : 0100C1_1100C1)	
盛岡市 (id : 3201C1_3201C2)	
港区 (id : 13103C1_13103C2)	

そして、後述する度数分布は①13都市（有効回答都市）、②57都市（有効回答都市）、③特別区、④一般市、⑤特別区、一般市を除く大都市（以下、大都市と表記）に分けて集計を行った。集計結果は、有効回答を「EN」、無効回答（99と割り当てた場合、および欠損値）は「99 無回答」と表記している。

---

## ◆ 度数分布表



---

## ◆市民活動



Q1. 主たるご回答者のご所属、役職及び現所属での在籍期間をお答えください。

V0101 Q1\_1都市名

	13都市		56都市	
	N	%	N	%
つくば市	1	7.7	1	1.8
ひたちなか市	0	0.0	1	1.8
伊賀市	0	0.0	1	1.8
伊勢市	0	0.0	1	1.8
伊那市	1	7.7	1	1.8
延岡市	1	7.7	1	1.8
横須賀市	0	0.0	1	1.8
加賀市	0	0.0	1	1.8
笠間市	1	7.7	1	1.8
関市	0	0.0	1	1.8
久留米市	0	0.0	1	1.8
宮古市	1	7.7	1	1.8
京都市	0	0.0	1	1.8
熊谷市	0	0.0	1	1.8
厚木市	1	7.7	1	1.8
広島市	0	0.0	1	1.8
江戸川区	0	0.0	1	1.8
江東区	0	0.0	1	1.8
港区	0	0.0	1	1.8
高山市	1	7.7	1	1.8
高松市	1	7.7	1	1.8
堺市	0	0.0	1	1.8
札幌市	0	0.0	1	1.8
山形市	0	0.0	1	1.8
取手市	0	0.0	1	1.8
十和田市	0	0.0	1	1.8
昭島市	0	0.0	1	1.8
松江市	0	0.0	1	1.8
松本市	0	0.0	1	1.8
沼津市	0	0.0	1	1.8
上田市	0	0.0	1	1.8
新発田市	1	7.7	1	1.8
神戸市	0	0.0	1	1.8
吹田市	0	0.0	1	1.8
水戸市	1	7.7	1	1.8
杉並区	1	7.7	1	1.8
世田谷区	0	0.0	1	1.8
盛岡市	1	7.7	1	1.8
千代田区	0	0.0	1	1.8
足立区	0	0.0	1	1.8
多摩市	0	0.0	1	1.8
中野区	0	0.0	1	1.8
津山市	0	0.0	1	1.8
鶴岡市	0	0.0	1	1.8
都城市	0	0.0	1	1.8
土浦市	0	0.0	1	1.8
那覇市	0	0.0	1	1.8
南相馬市	0	0.0	1	1.8
日光市	0	0.0	1	1.8
柏崎市	0	0.0	1	1.8
板橋区	0	0.0	1	1.8
飯田市	0	0.0	1	1.8
文京区	0	0.0	1	1.8
豊橋市	0	0.0	1	1.8
目黒区	0	0.0	1	1.8
練馬区	1	7.7	1	1.8
EN	13	100.0	56	100.0
99 無回答	0	0.0	0	0.0
合計	13	100.0	56	100.0

## V0102 Q1.2部署:局

	13都市		56都市		特別区		大都市		一般市	
	N	%	N	%	N	%	N	%	N	%
空欄	12	92.3	51	91.1	0	0.0	3	15.0	1	4.2
企画総務	0	0.0	1	1.8	0	0.0	1	5.0	0	0.0
市民人権	0	0.0	1	1.8	0	0.0	1	5.0	0	0.0
市民文化	0	0.0	1	1.8	0	0.0	1	5.0	0	0.0
総務部	1	7.7	1	1.8	0	0.0	1	5.0	0	0.0
文化市民	0	0.0	1	1.8	0	0.0	1	5.0	0	0.0
EN	13	100.0	56	100.0	12	100.0	12	60.0	23	95.8
99 無回答	0	0.0	0	0.0	0	0.0	0	0.0	0	0.0
合計	13	100.0	56	100.0	12	100.0	20	100.0	24	100.0

## V0103 Q1.3部署:部

	13都市		56都市		特別区		大都市		一般市	
	N	%	N	%	N	%	N	%	N	%
くらしと文化	0	0.0	1	1.8	0	0.0	0	0.0	1	4.2
環境生活	0	0.0	1	1.8	0	0.0	0	0.0	1	4.2
企画	2	15.4	4	7.1	0	0.0	1	5.0	3	12.5
企画振興	0	0.0	1	1.8	0	0.0	0	0.0	1	4.2
協働安全	1	7.7	1	1.8	0	0.0	1	5.0	0	0.0
協働推進	0	0.0	1	1.8	0	0.0	1	5.0	0	0.0
区民	0	0.0	1	1.8	1	8.3	0	0.0	0	0.0
区民生活	1	7.7	1	1.8	1	8.3	0	0.0	0	0.0
区民文化、地域文化	1	7.7	1	1.8	1	8.3	0	0.0	0	0.0
産業・地域振興支援	0	0.0	1	1.8	1	8.3	0	0.0	0	0.0
市長公室	1	7.7	1	1.8	0	0.0	0	0.0	1	4.2
市民	2	15.4	8	14.3	0	0.0	6	30.0	2	8.3
市民活動	1	7.7	1	1.8	0	0.0	0	0.0	1	4.2
市民協創	0	0.0	1	1.8	0	0.0	1	5.0	0	0.0
市民協働	1	7.7	1	1.8	0	0.0	1	5.0	0	0.0
市民協働環境	0	0.0	1	1.8	0	0.0	0	0.0	1	4.2
市民参加協働	0	0.0	1	1.8	0	0.0	0	0.0	1	4.2
市民自治推進室	0	0.0	1	1.8	0	0.0	1	5.0	0	0.0
市民生活	1	7.7	6	10.7	0	0.0	1	5.0	5	20.8
市民文化	0	0.0	1	1.8	0	0.0	1	5.0	0	0.0
政策経営	0	0.0	1	1.8	1	8.3	0	0.0	0	0.0
政策経営、区民文化	0	0.0	1	1.8	1	8.3	0	0.0	0	0.0
生活振興	0	0.0	1	1.8	1	8.3	0	0.0	0	0.0
生活文化	0	0.0	1	1.8	1	8.3	0	0.0	0	0.0
総務	0	0.0	3	5.4	0	0.0	1	5.0	2	8.3
総務部	0	0.0	1	1.8	0	0.0	0	0.0	1	4.2
地域づくり	0	0.0	1	1.8	0	0.0	1	5.0	0	0.0
地域のちから推進	0	0.0	1	1.8	1	8.3	0	0.0	0	0.0
地域活性化調整	0	0.0	1	1.8	0	0.0	1	5.0	0	0.0
地域支え合い推進	0	0.0	1	1.8	1	8.3	0	0.0	0	0.0
地域自治推進室	0	0.0	1	1.8	0	0.0	1	5.0	0	0.0
地域振興	0	0.0	3	5.4	1	8.3	0	0.0	2	8.3
地域政策室	0	0.0	1	1.8	1	8.3	0	0.0	0	0.0
民生	0	0.0	1	1.8	0	0.0	0	0.0	1	4.2
EN	11	84.6	53	94.6	12	100.0	18	90.0	23	95.8
99 無回答	2	15.4	3	5.4	0	0.0	2	10.0	1	4.2
合計	13	100.0	56	100.0	12	100.0	20	100.0	24	100.0

## V0104 Q1\_4部署:課

	13都市		56都市		特別区		大都市		一般市	
	N	%	N	%	N	%	N	%	N	%
コミュニティ推進	0	0.0	1	1.8	0	0.0	0	0.0	1	4.2
コミュニティ再生	0	0.0	1	1.8	0	0.0	1	5.0	0	0.0
コミュニティ文化	0	0.0	1	1.8	0	0.0	0	0.0	1	4.2
まちづくり協働推進	0	0.0	1	1.8	0	0.0	1	5.0	0	0.0
まちづくり支援	0	0.0	1	1.8	0	0.0	0	0.0	1	4.2
ムトスまちづくり推進	0	0.0	1	1.8	0	0.0	0	0.0	1	4.2
企画	0	0.0	1	1.8	0	0.0	0	0.0	1	4.2
企画政策	1	7.7	1	1.8	0	0.0	0	0.0	1	4.2
協働推進	1	7.7	1	1.8	0	0.0	0	0.0	1	4.2
協働推進室	0	0.0	1	1.8	0	0.0	0	0.0	1	4.2
区民	0	0.0	1	1.8	1	8.3	0	0.0	0	0.0
経営政策	1	7.7	1	1.8	0	0.0	0	0.0	1	4.2
広報	0	0.0	1	1.8	0	0.0	1	5.0	0	0.0
広報広聴	0	0.0	1	1.8	1	8.3	0	0.0	0	0.0
市民まちづくり支援	1	7.7	1	1.8	0	0.0	0	0.0	1	4.2
市民活動	0	0.0	2	3.6	0	0.0	0	0.0	2	8.3
市民活動支援	0	0.0	1	1.8	0	0.0	0	0.0	1	4.2
市民活動推進	0	0.0	1	1.8	0	0.0	1	5.0	0	0.0
市民活動生涯現役推進	0	0.0	1	1.8	1	8.3	0	0.0	0	0.0
市民協働	1	7.7	3	5.4	0	0.0	2	10.0	1	4.2
市民協働	0	0.0	1	1.8	0	0.0	0	0.0	1	4.2
市民協働推進	2	15.4	3	5.4	0	0.0	3	15.0	0	0.0
市民交流	0	0.0	1	1.8	0	0.0	0	0.0	1	4.2
市民参加・協働推進	0	0.0	1	1.8	0	0.0	0	0.0	1	4.2
市民自治推進	0	0.0	1	1.8	0	0.0	1	5.0	0	0.0
市民自治推進室	0	0.0	1	1.8	0	0.0	1	5.0	0	0.0
市民生活	1	7.7	2	3.6	0	0.0	2	10.0	0	0.0
市民生活相談	0	0.0	1	1.8	0	0.0	1	5.0	0	0.0
政策企画、地域振興	0	0.0	1	1.8	1	8.3	0	0.0	0	0.0
生活	1	7.7	1	1.8	0	0.0	0	0.0	1	4.2
生活コミュニティ	0	0.0	1	1.8	0	0.0	0	0.0	1	4.2
総務	1	7.7	2	3.6	0	0.0	1	5.0	1	4.2
地域	1	7.7	1	1.8	1	8.3	0	0.0	0	0.0
地域づくり	0	0.0	1	1.8	0	0.0	1	5.0	0	0.0
地域づくり推進	0	0.0	1	1.8	0	0.0	0	0.0	1	4.2
地域活動推進	0	0.0	1	1.8	1	8.3	0	0.0	0	0.0
地域自治	0	0.0	1	1.8	0	0.0	1	5.0	0	0.0
地域振興	1	7.7	5	8.9	4	33.3	0	0.0	1	4.2
地域政策調査	0	0.0	1	1.8	1	8.3	0	0.0	0	0.0
地域調整	0	0.0	1	1.8	1	8.3	0	0.0	0	0.0
秘書	1	7.7	1	1.8	0	0.0	0	0.0	1	4.2
文化・市民協働	0	0.0	1	1.8	0	0.0	0	0.0	1	4.2
EN	13	100.0	53	94.6	12	100.0	17	85.0	24	100.0
99 無回答	0	0.0	3	5.4	0	0.0	3	15.0	0	0.0
合計	13	100.0	56	100.0	12	100.0	20	100.0	24	100.0



**V0105 Q1\_5回答者役職**

	13都市		56都市		特別区		大都市		一般市	
	N	%	N	%	N	%	N	%	N	%
課長	9	69.2	23	41.1	6	50.0	9	45.0	8	33.3
課長 質問分野が多岐に渡っておりましてので、担当課へそれぞれの回答を依頼しました。回答者でなく、取りまとめをした者です。	0	0.0	1	1.8	0	0.0	0	0.0	1	4.2
課長代理	0	0.0	1	1.8	0	0.0	0	0.0	1	4.2
課長補佐	0	0.0	5	8.9	0	0.0	1	5.0	4	16.7
課長補佐三原正弘	0	0.0	1	1.8	0	0.0	1	5.0	0	0.0
係長	1	7.7	3	5.4	0	0.0	2	10.0	1	4.2
参事	0	0.0	1	1.8	0	0.0	1	5.0	0	0.0
主幹	1	7.7	2	3.6	0	0.0	0	0.0	2	8.3
主査	0	0.0	1	1.8	1	8.3	0	0.0	0	0.0
主事	1	7.7	4	7.1	2	16.7	0	0.0	2	8.3
主任	0	0.0	1	1.8	0	0.0	1	5.0	0	0.0
地域づくり推進課長	0	0.0	2	3.6	0	0.0	1	5.0	1	4.2
地域振興 Ⅲ Q9～Q19については、担当する部署がそれぞれ異なるため、それぞれの部で回答を作成しています。	0	0.0	1	1.8	1	8.3	0	0.0	0	0.0
地域調整係長	0	0.0	1	1.8	1	8.3	0	0.0	0	0.0
副課長	0	0.0	1	1.8	0	0.0	0	0.0	1	4.2
副参事	1	7.7	1	1.8	0	0.0	0	0.0	1	4.2
EN	13	100.0	49	87.5	11	91.7	16	80.0	22	91.7
99 無回答	0	0.0	7	12.5	1	8.3	4	20.0	2	8.3
合計	13	100.0	56	100.0	12	100.0	20	100.0	24	100.0

**V0106 Q1\_6在職期間**

	13都市		56都市		特別区		大都市		一般市	
	N	%	N	%	N	%	N	%	N	%
0.0	0	0.0	1	2.1	0	0.0	1	5.9	0	0.0
0.3	0	0.0	1	2.1	0	0.0	1	5.9	0	0.0
0.4	1	7.7	2	4.2	0	0.0	1	5.9	1	4.8
0.4	1	7.7	1	2.1	0	0.0	1	5.9	0	0.0
0.5	2	15.4	7	14.6	2	20.0	1	5.9	4	19.0
1.0	1	7.7	9	18.8	2	20.0	2	11.8	5	23.8
1.3	0	0.0	1	2.1	0	0.0	1	5.9	0	0.0
1.5	2	15.4	6	12.5	1	10.0	2	11.8	3	14.3
2.5	0	0.0	3	6.3	2	20.0	1	5.9	0	0.0
2.5	0	0.0	4	8.3	0	0.0	2	11.8	2	9.5
3.0	4	30.8	8	16.7	2	20.0	2	11.8	4	19.0
4.0	0	0.0	3	6.3	1	10.0	1	5.9	1	4.8
8.0	1	7.7	1	2.1	0	0.0	0	0.0	1	4.8
30.0	1	7.7	1	2.1	0	0.0	1	5.9	0	0.0
EN	13	100.0	48	100.0	10	100.0	17	100.0	21	100.0
99 無回答	0	0.0	0	0.0	0	0.0	0	0.0	0	0.0
合計	13	100.0	48	100.0	10	100.0	17	100.0	21	100.0

Q2. 自治会、町内会、区会等の近隣住民組織(自治会等と呼ぶ)について定めた条例・要 綱等がありますか。次のそれぞれについて、お答えください。

**V0201 Q2\_1条例\_自治会等の組織・名称について**

	13都市		56都市		特別区		大都市		一般市	
	N	%	N	%	N	%	N	%	N	%
0 非該当	13	100.0	53	94.6	11	91.7	19	95.0	23	95.8
1 該当	0	0.0	2	3.6	0	0.0	1	5.0	1	4.2
EN	13	100.0	55	98.2	11	91.7	20	100.0	24	100.0
99 無回答	0	0.0	1	1.8	1	8.3	0	0.0	0	0.0
合計	13	100.0	56	100.0	12	100.0	20	100.0	24	100.0

**V0202 Q2\_2条例\_連合会・連合組織について**

	13都市		56都市		特別区		大都市		一般市	
	N	%	N	%	N	%	N	%	N	%
0 非該当	13	100.0	55	98.2	11	91.7	20	100.0	24	100.0
1 該当	0	0.0	0	0.0	0	0.0	0	0.0	0	0.0
EN	13	100.0	55	98.2	11	91.7	20	100.0	24	100.0
99 無回答	0	0.0	1	1.8	1	8.3	0	0.0	0	0.0
合計	13	100.0	56	100.0	12	100.0	20	100.0	24	100.0

**V0203 Q2\_3条例\_補助金の支出根拠について**

	13都市		56都市		特別区		大都市		一般市	
	N	%	N	%	N	%	N	%	N	%
0 非該当	13	100.0	54	96.4	10	83.3	20	100.0	24	100.0
1 該当	0	0.0	1	1.8	1	8.3	0	0.0	0	0.0
EN	13	100.0	55	98.2	11	91.7	20	100.0	24	100.0
99 無回答	0	0.0	1	1.8	1	8.3	0	0.0	0	0.0
合計	13	100.0	56	100.0	12	100.0	20	100.0	24	100.0

**V0204 Q2\_4条例\_業務委託の相手方について**

	13都市		56都市		特別区		大都市		一般市	
	N	%	N	%	N	%	N	%	N	%
0 非該当	12	92.3	54	96.4	11	91.7	20	100.0	23	95.8
1 該当	1	7.7	1	1.8	0	0.0	0	0.0	1	4.2
EN	13	100.0	55	98.2	11	91.7	20	100.0	24	100.0
99 無回答	0	0.0	1	1.8	1	8.3	0	0.0	0	0.0
合計	13	100.0	56	100.0	12	100.0	20	100.0	24	100.0

**V0205 Q2\_5条例\_その他**

	13都市		56都市		特別区		大都市		一般市	
	N	%	N	%	N	%	N	%	N	%
0 非該当	13	100.0	53	94.6	11	91.7	19	95.0	23	95.8
1 該当	0	0.0	2	3.6	0	0.0	1	5.0	1	4.2
EN	13	100.0	55	98.2	11	91.7	20	100.0	24	100.0
99 無回答	0	0.0	1	1.8	1	8.3	0	0.0	0	0.0
合計	13	100.0	56	100.0	12	100.0	20	100.0	24	100.0

**V0207 Q2\_7要綱\_自治会等の組織・名称について**

	13都市		56都市		特別区		大都市		一般市	
	N	%	N	%	N	%	N	%	N	%
0 非該当	11	84.6	51	91.1	10	83.3	20	100.0	21	87.5
1 該当	2	15.4	4	7.1	1	8.3	0	0.0	3	12.5
EN	13	100.0	55	98.2	11	91.7	20	100.0	24	100.0
99 無回答	0	0.0	1	1.8	1	8.3	0	0.0	0	0.0
合計	13	100.0	56	100.0	12	100.0	20	100.0	24	100.0

**V0208 Q2\_8要綱\_連合会・連合組織について**

	13都市		56都市		特別区		大都市		一般市	
	N	%	N	%	N	%	N	%	N	%
0 非該当	11	84.6	49	87.5	11	91.7	18	90.0	20	83.3
1 該当	2	15.4	6	10.7	0	0.0	2	10.0	4	16.7
EN	13	100.0	55	98.2	11	91.7	20	100.0	24	100.0
99 無回答	0	0.0	1	1.8	1	8.3	0	0.0	0	0.0
合計	13	100.0	56	100.0	12	100.0	20	100.0	24	100.0

**V0209 Q2\_9要綱\_補助金の支出根拠について**

	13都市		56都市		特別区		大都市		一般市	
	N	%	N	%	N	%	N	%	N	%
0 非該当	2	15.4	10	17.9	1	8.3	5	25.0	4	16.7
1 該当	11	84.6	46	82.1	11	91.7	15	75.0	20	83.3
EN	13	100.0	56	100.0	12	100.0	20	100.0	24	100.0
99 無回答	0	0.0	0	0.0	0	0.0	0	0.0	0	0.0
合計	13	100.0	56	100.0	12	100.0	20	100.0	24	100.0

**V0210 Q2-10要綱\_業務委託の相手方について**

	13都市		56都市		特別区		大都市		一般市	
	N	%	N	%	N	%	N	%	N	%
0 非該当	11	84.6	48	85.7	9	75.0	18	90.0	21	87.5
1 該当	2	15.4	8	14.3	3	25.0	2	10.0	3	12.5
EN	13	100.0	56	100.0	12	100.0	20	100.0	24	100.0
99 無回答	0	0.0	0	0.0	0	0.0	0	0.0	0	0.0
合計	13	100.0	56	100.0	12	100.0	20	100.0	24	100.0

**V0211 Q2\_11要綱\_その他**

	13都市		56都市		特別区		大都市		一般市	
	N	%	N	%	N	%	N	%	N	%
0 非該当	11	84.6	52	92.9	10	83.3	20	100.0	22	91.7
1 該当	2	15.4	4	7.1	2	16.7	0	0.0	2	8.3
EN	13	100.0	56	100.0	12	100.0	20	100.0	24	100.0
99 無回答	0	0.0	0	0.0	0	0.0	0	0.0	0	0.0
合計	13	100.0	56	100.0	12	100.0	20	100.0	24	100.0

**V0213 Q2\_13なし\_自治会等の組織・名称について**

	13都市		56都市		特別区		大都市		一般市	
	N	%	N	%	N	%	N	%	N	%
0 非該当	2	15.4	6	10.7	1	8.3	1	5.0	4	16.7
1 該当	11	84.6	50	89.3	11	91.7	19	95.0	20	83.3
EN	13	100.0	56	100.0	12	100.0	20	100.0	24	100.0
99 無回答	0	0.0	0	0.0	0	0.0	0	0.0	0	0.0
合計	13	100.0	56	100.0	12	100.0	20	100.0	24	100.0

**V0214 Q2\_14なし\_連合会・連合組織について**

	13都市		56都市		特別区		大都市		一般市	
	N	%	N	%	N	%	N	%	N	%
0 非該当	2	15.4	6	10.7	0	0.0	2	10.0	4	16.7
1 該当	11	84.6	50	89.3	12	100.0	18	90.0	20	83.3
EN	13	100.0	56	100.0	12	100.0	20	100.0	24	100.0
99 無回答	0	0.0	0	0.0	0	0.0	0	0.0	0	0.0
合計	13	100.0	56	100.0	12	100.0	20	100.0	24	100.0

**V0215 Q2\_15なし\_補助金の支出根拠について**

	13都市		56都市		特別区		大都市		一般市	
	N	%	N	%	N	%	N	%	N	%
0 非該当	11	84.6	48	85.7	12	100.0	15	75.0	21	87.5
1 該当	2	15.4	8	14.3	0	0.0	5	25.0	3	12.5
EN	13	100.0	56	100.0	12	100.0	20	100.0	24	100.0
99 無回答	0	0.0	0	0.0	0	0.0	0	0.0	0	0.0
合計	13	100.0	56	100.0	12	100.0	20	100.0	24	100.0

**V0216 Q2\_16なし\_業務委託の相手方について**

	13都市		56都市		特別区		大都市		一般市	
	N	%	N	%	N	%	N	%	N	%
0 非該当	3	23.1	9	16.1	3	25.0	2	10.0	4	16.7
1 該当	10	76.9	47	83.9	9	75.0	18	90.0	20	83.3
EN	13	100.0	56	100.0	12	100.0	20	100.0	24	100.0
99 無回答	0	0.0	0	0.0	0	0.0	0	0.0	0	0.0
合計	13	100.0	56	100.0	12	100.0	20	100.0	24	100.0

**V0217 Q2\_17なし\_その他**

	13都市		56都市		特別区		大都市		一般市	
	N	%	N	%	N	%	N	%	N	%
0 非該当	8	61.5	41	73.2	9	75.0	14	70.0	18	75.0
1 該当	5	38.5	15	26.8	3	25.0	6	30.0	6	25.0
EN	13	100.0	56	100.0	12	100.0	20	100.0	24	100.0
99 無回答	0	0.0	0	0.0	0	0.0	0	0.0	0	0.0
合計	13	100.0	56	100.0	12	100.0	20	100.0	24	100.0

Q3. 貴自治体には、地域自治区、振興会といった、自治会等よりも大きな区域の近隣自治組織はありますか。ある場合には、その名称、広さ(中学校区や旧町村)及び設置時期をお答えください。

V0301 Q3\_1広域の自治組織:有無

	13都市		56都市		特別区		大都市		一般市	
	N	%	N	%	N	%	N	%	N	%
1 ある	8	61.5	39	69.6	5	41.7	16	80.0	18	75.0
2 ない	5	38.5	14	25.0	6	50.0	3	15.0	5	20.8
EN	13	100.0	53	94.6	11	91.7	19	95.0	23	95.8
99 無回答	0	0.0	3	5.4	1	8.3	1	5.0	1	4.2
合計	13	100.0	56	100.0	12	100.0	20	100.0	24	100.0

V0302 Q3\_2広域の自治組織:名称

	13都市		56都市		特別区		大都市		一般市	
	N	%	N	%	N	%	N	%	N	%
①地区町会自治会連合会 ②足立区町会自治会連合会	0	0.0	1	1.8	1	8.3	0	0.0	0	0.0
コミュニティ振興協議会	0	0.0	1	1.8	0	0.0	0	0.0	1	4.2
コミュニティ推進	1	7.7	1	1.8	0	0.0	1	5.0	0	0.0
コミュニティ組織、市内9中学区全てで地域コミュニティ組織が発足している	0	0.0	1	1.8	0	0.0	0	0.0	1	4.2
ブロック会	0	0.0	1	1.8	0	0.0	0	0.0	1	4.2
まちづくり協議会	1	7.7	2	3.6	0	0.0	0	0.0	2	8.3
伊那地域協議会ほか9協議会	1	7.7	1	1.8	0	0.0	0	0.0	1	4.2
各地区自治公民館連絡協議会	0	0.0	1	1.8	0	0.0	0	0.0	1	4.2
区長、地区自治会連合会	1	7.7	1	1.8	0	0.0	0	0.0	1	4.2
厚木市自治会連絡協議会	1	7.7	1	1.8	0	0.0	1	5.0	0	0.0
校区(地区)連合自治会	1	7.7	1	1.8	0	0.0	1	5.0	0	0.0
校区コミュニティ組織	0	0.0	1	1.8	0	0.0	1	5.0	0	0.0
校区まちづくり協議会	0	0.0	2	3.6	0	0.0	2	10.0	0	0.0
校区自治会	0	0.0	1	1.8	0	0.0	1	5.0	0	0.0
校区連絡会	0	0.0	1	1.8	0	0.0	1	5.0	0	0.0
江戸川区連合町会連絡協議会	0	0.0	1	1.8	1	8.3	0	0.0	0	0.0
自治会長会	0	0.0	1	1.8	0	0.0	0	0.0	1	4.2
自治連合会、住民社会福祉協議会など様々な組織がある	0	0.0	1	1.8	0	0.0	1	5.0	0	0.0
住区住民会議	0	0.0	1	1.8	1	8.3	0	0.0	0	0.0
住民自治協議会	0	0.0	1	1.8	0	0.0	0	0.0	1	4.2
小高区、鹿島区、原町区	0	0.0	1	1.8	0	0.0	0	0.0	1	4.2
昭島市自治会連合会	0	0.0	1	1.8	0	0.0	0	0.0	1	4.2
振興会	0	0.0	1	1.8	0	0.0	0	0.0	1	4.2
地域委員会	0	0.0	1	1.8	0	0.0	0	0.0	1	4.2
地域自治区	0	0.0	1	1.8	0	0.0	0	0.0	1	4.2
地区コミュニティ推進委員会	0	0.0	1	1.8	0	0.0	1	5.0	0	0.0
地区会	1	7.7	1	1.8	0	0.0	1	5.0	0	0.0
地区町会連合	0	0.0	1	1.8	0	0.0	1	5.0	0	0.0
地区長会連合	0	0.0	1	1.8	1	8.3	0	0.0	0	0.0
地区連合自治会	0	0.0	1	1.8	0	0.0	1	5.0	0	0.0
町内会・自治会連合会	0	0.0	1	1.8	0	0.0	1	5.0	0	0.0
南地区コミュニティ推進協議会	0	0.0	1	1.8	0	0.0	0	0.0	1	4.2
板橋区町会連合会	0	0.0	1	1.8	1	8.3	0	0.0	0	0.0
連合会町内会	0	0.0	1	1.8	0	0.0	1	5.0	0	0.0
連合町内会、地域社会福祉協議会など	0	0.0	1	1.8	0	0.0	1	5.0	0	0.0
連合町内会〇〇支部	0	0.0	1	1.8	0	0.0	0	0.0	1	4.2
EN	7	53.8	38	67.9	0	0.0	0	0.0	0	0.0
99 無回答	6	46.2	18	32.1	7	58.3	4	20.0	7	29.2
合計	13	100.0	56	100.0	12	100.0	20	100.0	24	100.0

**V0303 Q3\_3広域の自治組織:広さ**

	13都市		56都市		特別区		大都市		一般市	
	N	%	N	%	N	%	N	%	N	%
(市内20)旧村小学校区	0	0.0	1	1.8	0	0.0	0	0.0	1	4.2
①足立区内25地区団体 ②足立区内1団体	0	0.0	1	1.8	1	8.3	0	0.0	0	0.0
93.8km <sup>2</sup>	1	7.7	1	1.8	0	0.0	1	5.0	0	0.0
それぞれの会による	0	0.0	1	1.8	0	0.0	0	0.0	1	4.2
一部の旧小学校区など	1	7.7	1	1.8	0	0.0	0	0.0	1	4.2
概ね小学校区	0	0.0	1	1.8	0	0.0	1	5.0	0	0.0
概ね中学校区	0	0.0	2	3.6	0	0.0	2	10.0	0	0.0
旧市町	0	0.0	1	1.8	0	0.0	0	0.0	1	4.2
旧市町村	0	0.0	1	1.8	0	0.0	0	0.0	1	4.2
旧市町村単位	1	7.7	1	1.8	0	0.0	0	0.0	1	4.2
旧村単位	0	0.0	1	1.8	0	0.0	0	0.0	1	4.2
公民館	0	0.0	1	1.8	0	0.0	1	5.0	0	0.0
江戸川区全域	0	0.0	1	1.8	1	8.3	0	0.0	0	0.0
行政区	0	0.0	1	1.8	0	0.0	1	5.0	0	0.0
市全域	0	0.0	1	1.8	0	0.0	0	0.0	1	4.2
小学校区	3	23.1	16	28.6	1	8.3	9	45.0	6	25.0
小学校単位	1	7.7	2	3.6	0	0.0	0	0.0	2	8.3
中学校区	1	7.7	2	3.6	0	0.0	1	5.0	1	4.2
中学校区及び旧合併前町区域エリア	0	0.0	1	1.8	0	0.0	0	0.0	1	4.2
板橋区と同一	0	0.0	1	1.8	1	8.3	0	0.0	0	0.0
EN	8	61.5	38	67.9	4	33.3	16	80.0	18	75.0
99 無回答	5	38.5	18	32.1	8	66.7	4	20.0	6	25.0
合計	13	100.0	56	100.0	12	100.0	20	100.0	24	100.0

**V0304 Q3\_4広域の自治組織:設置時期**

	13都市		56都市		特別区		大都市		一般市	
	N	%	N	%	N	%	N	%	N	%
1954	0	0.0	1	1.8	0	0.0	1	5.0	0	0.0
1955	0	0.0	1	1.8	0	0.0	0	0.0	1	4.2
1957	0	0.0	1	1.8	1	8.3	0	0.0	0	0.0
1959	0	0.0	1	1.8	1	8.3	0	0.0	0	0.0
1961	1	7.7	1	1.8	0	0.0	1	5.0	0	0.0
1971	0	0.0	1	1.8	0	0.0	0	0.0	1	4.2
1972	0	0.0	1	1.8	0	0.0	0	0.0	1	4.2
1974	0	0.0	1	1.8	1	8.3	0	0.0	0	0.0
1976	0	0.0	1	1.8	0	0.0	0	0.0	1	4.2
1978	0	0.0	1	1.8	0	0.0	0	0.0	1	4.2
1980	0	0.0	1	1.8	0	0.0	1	5.0	0	0.0
1985	0	0.0	1	1.8	0	0.0	1	5.0	0	0.0
1987	0	0.0	1	1.8	1	8.3	0	0.0	0	0.0
1996	1	7.7	1	1.8	0	0.0	1	5.0	0	0.0
2004	0	0.0	1	1.8	0	0.0	0	0.0	1	4.2
2005	0	0.0	1	1.8	0	0.0	1	5.0	0	0.0
2006	1	7.7	3	5.4	0	0.0	0	0.0	3	12.5
2007	0	0.0	3	5.4	0	0.0	2	10.0	1	4.2
2010	0	0.0	1	1.8	0	0.0	1	5.0	0	0.0
2015	1	7.7	3	5.4	0	0.0	0	0.0	3	12.5
EN	4	30.80	26	46.8	4	33.3	9	45.0	13	54.2
99 無回答	9	69.20	30	53.6	8	66.7	11	55.0	11	45.8
合計	13	100.0	56	100.0	12	100.0	20	100.0	24	100.0

Q4. 貴自治体では、自治会等に業務の委託(事業実施に対する補助を含む)を行っていますか。あてはまるものすべての番号に○をつけてください。

**V0401 Q4.1自治会等への業務委託:お知らせなどの回覧**

	13都市		56都市		特別区		大都市		一般市	
	N	%	N	%	N	割合	N	割合	N	割合
0 非該当	2	15.4	12	21.4	2	16.7	6	30.0	4	16.7
1 該当	11	84.6	38	67.9	10	83.3	12	60.0	16	66.7
EN	13	100.0	50	89.3	12	100.0	18	90.0	20	83.3
99 無回答	0	0.0	6	10.7	0	0.0	2	10.0	4	16.7
合計	13	100.0	56	100.0	12	100.0	20	100.0	24	100.0

**V0402 Q4.2自治会等への業務委託:広報誌の配布**

	13都市		56都市		特別区		大都市		一般市	
	N	%	N	%	N	%	N	%	N	%
0 非該当	4	30.8	15	26.8	7	58.3	5	25.0	3	12.5
1 該当	9	69.2	35	62.5	5	41.7	13	65.0	17	70.8
EN	13	100.0	50	89.3	12	100.0	18	90.0	20	83.3
99 無回答	0	0.0	6	10.7	0	0.0	2	10.0	4	16.7
合計	13	100.0	56	100.0	12	100.0	20	100.0	24	100.0

**V0403 Q4.3自治会等への業務委託:募金活動**

	13都市		56都市		特別区		大都市		一般市	
	N	%	N	%	N	%	N	%	N	%
0 非該当	8	61.5	31	55.4	7	58.3	14	70.0	10	41.7
1 該当	5	38.5	19	33.9	5	41.7	4	20.0	10	41.7
EN	13	100.0	50	89.3	12	100.0	18	90.0	20	83.3
99 無回答	0	0.0	6	10.7	0	0.0	2	10.0	4	16.7
合計	13	100.0	56	100.0	12	100.0	20	100.0	24	100.0

**V0404 Q4.4自治会等への業務委託:道路等の整備補修**

	13都市		56都市		特別区		大都市		一般市	
	N	%	N	%	N	%	N	%	N	%
0 非該当	11	84.6	44	78.6	12	100.0	17	85.0	15	62.5
1 該当	2	15.4	6	10.7	0	0.0	1	5.0	5	20.8
EN	13	100.0	50	89.3	12	100.0	18	90.0	20	83.3
99 無回答	0	0.0	6	10.7	0	0.0	2	10.0	4	16.7
合計	13	100.0	56	100.0	12	100.0	20	100.0	24	100.0

**V0405 Q4.5自治会等への業務委託:防災・防犯活動**

	13都市		56都市		特別区		大都市		一般市	
	N	%	N	%	N	%	N	%	N	%
0 非該当	6	46.2	21	37.5	5	41.7	8	40.0	8	33.3
1 該当	7	53.8	29	51.8	7	58.3	10	50.0	12	50.0
EN	13	100.0	50	89.3	12	100.0	18	90.0	20	83.3
99 無回答	0	0.0	6	10.7	0	0.0	2	10.0	4	16.7
合計	13	100.0	56	100.0	12	100.0	20	100.0	24	100.0

**V0406 Q4.6自治会等への業務委託:委嘱委員の推薦**

	13都市		56都市		特別区		大都市		一般市	
	N	%	N	%	N	%	N	%	N	%
0 非該当	5	38.5	25	44.6	5	41.7	10	50.0	10	41.7
1 該当	8	61.5	25	44.6	7	58.3	8	40.0	10	41.7
EN	13	100.0	50	89.3	12	100.0	18	90.0	20	83.3
99 無回答	0	0.0	6	10.7	0	0.0	2	10.0	4	16.7
合計	13	100.0	56	100.0	12	100.0	20	100.0	24	100.0

**V0407 Q4.7自治会等への業務委託:公共施設の管理**

	13都市		56都市		特別区		大都市		一般市	
	N	%	N	%	N	%	N	%	N	%
0 非該当	6	46.2	32	57.1	8	66.7	15	75.0	9	37.5
1 該当	7	53.8	18	32.1	4	33.3	3	15.0	11	45.8
EN	13	100.0	50	89.3	12	100.0	18	90.0	20	83.3
99 無回答	0	0.0	6	10.7	0	0.0	2	10.0	4	16.7
合計	13	100.0	56	100.0	12	100.0	20	100.0	24	100.0

**V0408 Q4\_8自治会等への業務委託:環境美化・清掃活動**

	13都市		56都市		特別区		大都市		一般市	
	N	%	N	%	N	%	N	%	N	%
0 非該当	6	46.2	19	33.9	5	41.7	8	40.0	6	25.0
1 該当	7	53.8	31	55.4	7	58.3	10	50.0	14	58.3
EN	13	100.0	50	89.3	12	100.0	18	90.0	20	83.3
99 無回答	0	0.0	6	10.7	0	0.0	2	10.0	4	16.7
合計	13	100.0	56	100.0	12	100.0	20	100.0	24	100.0

**V0409 Q4\_9自治会等への業務委託:リサイクル・廃品等の収集**

	13都市		56都市		特別区		大都市		一般市	
	N	%	N	%	N	%	N	%	N	%
0 非該当	9	69.2	27	48.2	7	58.3	10	50.0	10	41.7
1 該当	4	30.8	23	41.1	5	41.7	8	40.0	10	41.7
EN	13	100.0	50	89.3	12	100.0	18	90.0	20	83.3
99 無回答	0	0.0	6	10.7	0	0.0	2	10.0	4	16.7
合計	13	100.0	56	100.0	12	100.0	20	100.0	24	100.0

**V0410 Q4\_10自治会等への業務委託:街路灯・防犯等の設置・管理**

	13都市		56都市		特別区		大都市		一般市	
	N	%	N	%	N	%	N	%	N	%
0 非該当	6	46.2	19	33.9	5	41.7	7	35.0	7	29.2
1 該当	7	53.8	31	55.4	7	58.3	11	55.0	13	54.2
EN	13	100.0	50	89.3	12	100.0	18	90.0	20	83.3
99 無回答	0	0.0	6	10.7	0	0.0	2	10.0	4	16.7
合計	13	100.0	56	100.0	12	100.0	20	100.0	24	100.0

**V0411 Q4\_11自治会等への業務委託:その他**

	13都市		56都市		特別区		大都市		一般市	
	N	%	N	%	N	%	N	%	N	%
0 非該当	9	69.2	41	73.2	8	66.7	14	70.0	19	79.2
1 該当	4	30.8	9	16.1	4	33.3	4	20.0	1	4.2
EN	13	100.0	50	89.3	12	100.0	18	90.0	20	83.3
99 無回答	0	0.0	6	10.7	0	0.0	2	10.0	4	16.7
合計	13	100.0	56	100.0	12	100.0	20	100.0	24	100.0

Q5. 貴自治体では、自治会等の振興につながるような支援や施策を行っていま すか。あてはまるものすべての番号に○をつけてください。

**V0501 Q5\_1自治会振興の支援や施策:補助金の交付や資材提供**

	13都市		56都市		特別区		大都市		一般市	
	N	%	N	%	N	%	N	%	N	%
0 非該当	0	0.0	3	5.4	1	8.3	1	5.0	1	4.2
1 該当	13	100.0	52	92.9	11	91.7	18	90.0	23	95.8
EN	13	100.0	55	98.2	12	100.0	19	95.0	24	100.0
99 無回答	0	0.0	1	1.8	0	0.0	1	5.0	0	0.0
合計	13	100.0	56	100.0	12	100.0	20	100.0	24	100.0

**V0502 Q5\_2自治会振興の支援や施策:住民への加入働きかけ**

	13都市		56都市		特別区		大都市		一般市	
	N	%	N	%	N	%	N	%	N	%
0 非該当	2	15.4	9	16.1	1	8.3	2	10.0	6	25.0
1 該当	11	84.6	46	82.1	11	91.7	17	85.0	18	75.0
EN	13	100.0	55	98.2	12	100.0	19	95.0	24	100.0
99 無回答	0	0.0	1	1.8	0	0.0	1	5.0	0	0.0
合計	13	100.0	56	100.0	12	100.0	20	100.0	24	100.0

**V0503 Q5\_3自治会振興の支援や施策:活動の拠点整備・提供**

	13都市		56都市		特別区		大都市		一般市	
	N	%	N	%	N	%	N	%	N	%
0 非該当	3	23.1	15	26.8	5	41.7	3	15.0	7	29.2
1 該当	10	76.9	40	71.4	7	58.3	16	80.0	17	70.8
EN	13	100.0	55	98.2	12	100.0	19	95.0	24	100.0
99 無回答	0	0.0	1	1.8	0	0.0	1	5.0	0	0.0
合計	13	100.0	56	100.0	12	100.0	20	100.0	24	100.0

**V0504 Q5\_4自治会振興の支援や施策:行政への窓口一元化**

	13都市		56都市		特別区		大都市		一般市	
	N	%	N	%	N	%	N	%	N	%
0 非該当	12	92.3	47	83.9	12	100.0	16	80.0	19	79.2
1 該当	1	7.7	8	14.3	0	0.0	3	15.0	5	20.8
EN	13	100.0	55	98.2	12	100.0	19	95.0	24	100.0
99 無回答	0	0.0	1	1.8	0	0.0	1	5.0	0	0.0
合計	13	100.0	56	100.0	12	100.0	20	100.0	24	100.0

**V0505 Q5\_5自治会振興の支援や施策:自治会結成・役員交代の把握**

	13都市		56都市		特別区		大都市		一般市	
	N	%	N	%	N	%	N	%	N	%
0 非該当	5	38.5	18	32.1	3	25.0	6	30.0	9	37.5
1 該当	8	61.5	37	66.1	9	75.0	13	65.0	15	62.5
EN	13	100.0	55	98.2	12	100.0	19	95.0	24	100.0
99 無回答	0	0.0	1	1.8	0	0.0	1	5.0	0	0.0
合計	13	100.0	56	100.0	12	100.0	20	100.0	24	100.0

**V0506 Q5\_6自治会振興の支援や施策:助言や情報の提供**

	13都市		56都市		特別区		大都市		一般市	
	N	%	N	%	N	%	N	%	N	%
0 非該当	1	7.7	13	23.2	2	16.7	3	15.0	8	33.3
1 該当	12	92.3	42	75.0	10	83.3	16	80.0	16	66.7
EN	13	100.0	55	98.2	12	100.0	19	95.0	24	100.0
99 無回答	0	0.0	1	1.8	0	0.0	1	5.0	0	0.0
合計	13	100.0	56	100.0	12	100.0	20	100.0	24	100.0

**V0507 Q5\_7自治会振興の支援や施策:行事の共催**

	13都市		56都市		特別区		大都市		一般市	
	N	%	N	%	N	%	N	%	N	%
0 非該当	10	76.9	39	69.6	5	41.7	13	65.0	21	87.5
1 該当	3	23.1	16	28.6	7	58.3	6	30.0	3	12.5
EN	13	100.0	55	98.2	12	100.0	19	95.0	24	100.0
99 無回答	0	0.0	1	1.8	0	0.0	1	5.0	0	0.0
合計	13	100.0	56	100.0	12	100.0	20	100.0	24	100.0

**V0508 Q5\_8自治会振興の支援や施策:行政と定期的な会合開催**

	13都市		56都市		特別区		大都市		一般市	
	N	%	N	%	N	%	N	%	N	%
0 非該当	3	23.1	19	33.9	1	8.3	8	40.0	10	41.7
1 該当	10	76.9	36	64.3	11	91.7	11	55.0	14	58.3
EN	13	100.0	55	98.2	12	100.0	19	95.0	24	100.0
99 無回答	0	0.0	1	1.8	0	0.0	1	5.0	0	0.0
合計	13	100.0	56	100.0	12	100.0	20	100.0	24	100.0

**V0509 Q5\_9自治会振興の支援や施策:その他**

	13都市		56都市		特別区		大都市		一般市	
	N	%	N	%	N	%	N	%	N	%
0 非該当	11	84.6	51	91.1	10	83.3	18	90.0	23	95.8
1 該当	2	15.4	4	7.1	2	16.7	1	5.0	1	4.2
EN	13	100.0	55	98.2	12	100.0	19	95.0	24	100.0
99 無回答	0	0.0	1	1.8	0	0.0	1	5.0	0	0.0
合計	13	100.0	56	100.0	12	100.0	20	100.0	24	100.0



Q6. 貴自治体では、次にあげる団体に補助金の交付や資材の提供などの支援を 行っていますか。

**V0601 Q6\_1団体への補助金交付や資材提供:A 子ども会**

	13都市		56都市		特別区		大都市		一般市	
	N	%	N	%	N	%	N	%	N	%
1 直接支援	7	53.8	19	33.9	0	0.0	13	65.0	6	25.0
2 自治会を通して支援	1	7.7	12	21.4	2	16.7	2	10.0	8	33.3
3 支援していない	4	30.8	10	17.9	2	16.7	2	10.0	6	25.0
4 該当団体なし	1	7.7	1	1.8	0	0.0	0	0.0	1	4.2
EN	13	100.0	42	75.0	4	33.3	17	85.0	21	87.5
99 無回答	0	0.0	14	25.0	8	66.7	3	15.0	3	12.5
合計	13	100.0	56	100.0	12	100.0	20	100.0	24	100.0

**V0602 Q6\_2団体への補助金交付や資材提供:B 婦人会**

	13都市		56都市		特別区		大都市		一般市	
	N	%	N	%	N	%	N	%	N	%
1 直接支援	6	46.2	18	32.1	0	0.0	10	50.0	8	33.3
2 自治会を通して支援	0	0.0	7	12.5	2	16.7	1	5.0	4	16.7
3 支援していない	5	38.5	19	33.9	4	33.3	6	30.0	9	37.5
4 該当団体なし	1	7.7	2	3.6	0	0.0	1	5.0	1	4.2
EN	12	92.3	46	82.1	6	50.0	18	90.0	22	91.7
99 無回答	1	7.7	10	17.9	6	50.0	2	10.0	2	8.3
合計	13	100.0	56	100.0	12	100.0	20	100.0	24	100.0

**V0603 Q6\_3団体への補助金交付や資材提供:C 青年団**

	13都市		56都市		特別区		大都市		一般市	
	N	%	N	%	N	%	N	%	N	%
1 直接支援	4	30.8	8	14.5	0	0.0	6	30.0	2	8.7
2 自治会を通して支援	0	0.0	7	12.7	2	16.7	0	0.0	5	21.7
3 支援していない	5	38.5	21	38.2	4	33.3	7	35.0	10	43.5
4 該当団体なし	3	23.1	7	12.7	0	0.0	3	15.0	4	17.4
EN	12	92.3	43	78.2	6	50.0	16	80.0	21	91.3
99 無回答	1	7.7	12	21.8	6	50.0	4	20.0	2	8.7
合計	13	100.0	55	100.0	12	100.0	20	100.0	23	100.0

**V0604 Q6\_4団体への補助金交付や資材提供:D 老人会**

	13都市		56都市		特別区		大都市		一般市	
	N	%	N	%	N	%	N	%	N	%
1 直接支援	12	92.3	34	60.7	6	50.0	14	70.0	14	58.3
2 自治会を通して支援	0	0.0	5	8.9	0	0.0	1	5.0	4	16.7
3 支援していない	0	0.0	5	8.9	0	0.0	2	10.0	3	12.5
21	0	0.0	1	1.8	0	0.0	0	0.0	0	0.0
EN	12	92.3	45	80.4	6	50	17	85	21	87.5
99 無回答	1	7.7	11	19.6	6	50.0	3	15.0	3	12.5
合計	13	100.0	56	100.0	12	100.0	20	100.0	24	100.0

**V0605 Q6\_5団体への補助金交付や資材提供:E 消防団**

	13都市		56都市		特別区		大都市		一般市	
	N	%	N	%	N	%	N	%	N	%
1 直接支援	13	100.0	44	78.6	7	58.3	16	80.0	21	87.5
2 自治会を通して支援	0	0.0	1	1.8	0	0.0	0	0.0	1	4.2
3 支援していない	0	0.0	2	3.6	0	0.0	2	10.0	0	0.0
4 該当団体なし					0	0.0	0	0.0	0	0.0
EN	13	100.0	47	83.9	7	58.3	18	90.0	22	91.7
99 無回答	0	0.0	9	16.1	5	41.7	2	10.0	2	8.3
合計	13	100.0	56	100.0	12	100.0	20	100.0	24	100.0

**V0606 Q6\_6団体への補助金交付や資材提供:F 防犯組織**

	13都市		56都市		特別区		大都市		一般市	
	N	%	N	%	N	%	N	%	N	%
1 直接支援	9	69.2	30	53.6	6	50.0	12	60.0	12	50.0
2 自治会を通して支援	2	15.4	10	17.9	1	8.3	3	15.0	6	25.0
3 支援していない	0	0.0	4	7.1	0	0.0	2	10.0	2	8.3
4 該当団体なし					0	0.0	0	0.0	0	0.0
EN	11	84.6	46	82.1	7	58.3	18	90.0	21	87.5
99 無回答	2	15.4	12	21.4	5	41.7	3	15.0	4	16.7
合計	13	100.0	56	100.0	12	100.0	20	100.0	24	100.0

Q7. 自治会等は、地域の諸問題を解決するうえで、市町村とどのような関係で あることが望ましいですか。

V0701 Q7\_1自治会と市区との望ましい関係

	13都市		56都市		特別区		大都市		一般市	
	N	%	N	%	N	%	N	%	N	%
1 市区の業務請負	0	0.0	1	1.8	0	0.0	0	0.0	1	4.2
2 住民と市区の仲介役	0	0.0	2	3.6	1	8.3	1	5.0	0	0.0
3 市区と協働	11	84.6	49	87.5	10	83.3	17	85.0	22	91.7
4 市区と独立して活動	0	0.0	1	1.8	0	0.0	0	0.0	1	4.2
EN	11	84.6	53	94.6	11	91.7	18	90.0	24	100.0
99 無回答	2	15.4	3	5.4	1	8.3	2	10.0	0	0.0
合計	13	100.0	56	100.0	12	100.0	20	100.0	24	100.0

Q8. 貴自治体における、自治会等の現状や今後についておうかがいします。あ てはまる番号に○をつけてください。

V0801 Q8\_1自治会等の現状や今後について:A 担い手層の高齢化

	13都市		56都市		特別区		大都市		一般市	
	N	%	N	%	N	%	N	%	N	%
1 そう思う	6	46.2	33	58.9	7	58.3	7	35.0	19	79.2
2 ある程度そう思う	5	38.5	18	32.1	3	25.0	10	50.0	5	20.8
3 どちらともいえない	1	7.7	2	3.6	0	0.0	2	10.0	0	0.0
4 あまりそう思わない	0	0.0	0	0.0	0	0.0	0	0.0	0	0.0
5 そう思わない	0	0.0	0	0.0	0	0.0	0	0.0	0	0.0
EN	12	92.3	53	94.6	10	83.3	19	95.0	24	100.0
99 無回答	1	7.7	3	5.4	2	16.7	1	5.0	0	0.0
合計	13	100.0	56	100.0	12	100.0	20	100.0	24	100.0

V0802 Q8\_2自治会等の現状や今後について:B 加入率の低下

	13都市		56都市		特別区		大都市		一般市	
	N	%	N	%	N	%	N	%	N	%
1 そう思う	4	30.8	21	37.5	5	41.7	6	30.0	10	41.7
2 ある程度そう思う	6	46.2	21	37.5	4	33.3	8	40.0	9	37.5
3 どちらともいえない	1	7.7	10	17.9	1	8.3	5	25.0	4	16.7
4 あまりそう思わない	1	7.7	1	1.8	0	0.0	0	0.0	1	4.2
5 そう思わない	0	0.0	0	0.0	0	0.0	0	0.0	0	0.0
EN	12	92.3	53	94.6	10	83.3	19	95.0	24	100.0
99 無回答	1	7.7	3	5.4	2	16.7	1	5.0	0	0.0
合計	13	100.0	56	100.0	12	100.0	20	100.0	24	100.0

V0803 Q8\_3自治会等の現状や今後について:C 行政の出来ない情報伝達・親睦など実施

	13都市		56都市		特別区		大都市		一般市	
	N	%	N	%	N	%	N	%	N	%
1 そう思う	6	46.2	33	58.9	6	50.0	13	65.0	14	58.3
2 ある程度そう思う	6	46.2	17	30.4	4	33.3	5	25.0	8	33.3
3 どちらともいえない	0	0.0	1	1.8	0	0.0	0	0.0	1	4.2
4 あまりそう思わない	0	0.0	1	1.8	0	0.0	1	5.0	0	0.0
5 そう思わない	0	0.0	0	0.0	0	0.0	0	0.0	0	0.0
EN	12	92.3	52	92.9	10	83.3	19	95.0	23	95.8
99 無回答	1	7.7	4	7.1	2	16.7	1	5.0	1	4.2
合計	13	100.0	56	100.0	12	100.0	20	100.0	24	100.0

V0804 Q8\_4自治会等の現状や今後について:D 災害時の対応など緊急時に不可欠の役割

	13都市		56都市		特別区		大都市		一般市	
	N	%	N	%	N	%	N	%	N	%
1 そう思う	11	84.6	42	75.0	8	66.7	13	65.0	21	87.5
2 ある程度そう思う	1	7.7	10	17.9	2	16.7	5	25.0	3	12.5
3 どちらともいえない	0	0.0	0	0.0	0	0.0	0	0.0	0	0.0
4 あまりそう思わない	0	0.0	1	1.8	0	0.0	1	5.0	0	0.0
5 そう思わない	0	0.0	0	0.0	0	0.0	0	0.0	0	0.0
EN	12	92.3	53	94.6	10	83.3	19	95.0	24	100.0
99 無回答	1	7.7	3	5.4	2	16.7	1	5.0	0	0.0
合計	13	100.0	56	100.0	12	100.0	20	100.0	24	100.0

**V0805 Q8.5自治会等の現状や今後について:E 福祉・治安・まちづくりなどの分野で住民ニーズに回答**

	13都市		56都市		特別区		大都市		一般市	
	N	%	N	%	N	%	N	%	N	%
1 そう思う	4	30.8	10	17.9	1	8.3	4	20.0	5	20.8
2 ある程度そう思う	4	30.8	30	53.6	6	50.0	12	60.0	12	50.0
3 どちらともいえない	4	30.8	11	19.6	2	16.7	2	10.0	7	29.2
4 あまりそう思わない	0	0.0	2	3.6	1	8.3	1	5.0	0	0.0
5 そう思わない	0	0.0	0	0.0	0	0.0	0	0.0	0	0.0
EN	12	92.3	53	94.6	10	83.3	19	95.0	24	100.0
99 無回答	1	7.7	3	5.4	2	16.7	1	5.0	0	0.0
合計	13	100.0	56	100.0	12	100.0	20	100.0	24	100.0

**V0806 Q8.6自治会等の現状や今後について:F 行政の円滑な実施には自治会等の協力が必要**

	13都市		56都市		特別区		大都市		一般市	
	N	%	N	%	N	%	N	%	N	%
1 そう思う	10	76.9	41	73.2	8	66.7	14	70.0	19	79.2
2 ある程度そう思う	2	15.4	10	17.9	2	16.7	4	20.0	4	16.7
3 どちらともいえない	0	0.0	1	1.8	0	0.0	0	0.0	1	4.2
4 あまりそう思わない	0	0.0	1	1.8	0	0.0	1	5.0	0	0.0
5 そう思わない	0	0.0	0	0.0	0	0.0	0	0.0	0	0.0
EN	12	92.3	53	94.6	10	83.3	19	95.0	24	100.0
99 無回答	1	7.7	3	5.4	2	16.7	1	5.0	0	0.0
合計	13	100.0	56	100.0	12	100.0	20	100.0	24	100.0

**V0807 Q8.7自治会等の現状や今後について:G 地区住民の意見代表・行政とのパイプ役**

	13都市		56都市		特別区		大都市		一般市	
	N	%	N	%	N	%	N	%	N	%
1 そう思う	6	46.2	25	44.6	4	33.3	9	45.0	12	50.0
2 ある程度そう思う	5	38.5	22	39.3	5	41.7	8	40.0	9	37.5
3 どちらともいえない	0	0.0	2	3.6	0	0.0	1	5.0	1	4.2
4 あまりそう思わない	1	7.7	4	7.1	1	8.3	1	5.0	2	8.3
5 そう思わない					0	0.0	0	0.0	0	0.0
EN	12	92.3	53	94.6	10	83.3	19	95.0	24	100.0
99 無回答	1	7.7	3	5.4	2	16.7	1	5.0	0	0.0
合計	13	100.0	56	100.0	12	100.0	20	100.0	24	100.0

**V0808 Q8.8自治会等の現状や今後について:H 地区の課題について住民との合意形成が可能**

	13都市		56都市		特別区		大都市		一般市	
	N	%	N	%	N	%	N	%	N	%
1 そう思う	1	7.7	14	25.0	1	8.3	6	30.0	7	29.2
2 ある程度そう思う	9	69.2	26	46.4	6	50.0	9	45.0	11	45.8
3 どちらともいえない	2	15.4	11	19.6	2	16.7	3	15.0	6	25.0
4 あまりそう思わない	0	0.0	2	3.6	1	8.3	1	5.0	0	0.0
5 そう思わない					0	0.0	0	0.0	0	0.0
EN	12	92.3	53	94.6	10	83.3	19	95.0	24	100.0
99 無回答	1	7.7	3	5.4	2	16.7	1	5.0	0	0.0
合計	13	100.0	56	100.0	12	100.0	20	100.0	24	100.0

**V0809 Q8.9自治会等の現状や今後について:I 役員の固定化など改善が必要な点がある**

	13都市		56都市		特別区		大都市		一般市	
	N	%	N	%	N	%	N	%	N	%
1 そう思う	0	0.0	7	12.5	3	25.0	1	5.0	3	12.5
2 ある程度そう思う	7	53.8	22	39.3	6	50.0	7	35.0	9	37.5
3 どちらともいえない	5	38.5	21	37.5	1	8.3	10	50.0	10	41.7
4 あまりそう思わない	0	0.0	2	3.6	0	0.0	1	5.0	1	4.2
5 そう思わない	0	0.0	1	1.8	0	0.0	0	0.0	1	4.2
EN	12	92.3	53	94.6	10	83.3	19	95.0	24	100.0
99 無回答	1	7.7	3	5.4	2	16.7	1	5.0	0	0.0
合計	13	100.0	56	100.0	12	100.0	20	100.0	24	100.0

**V0810 Q8.10自治会等の現状や今後について:J 自治会に代わる組織や団体が育っている**

	13都市		56都市		特別区		大都市		一般市	
	N	%	N	%	N	%	N	%	N	%
1 そう思う	0	0.0	4	7.1	0	0.0	0	0.0	4	16.7
2 ある程度そう思う	0	0.0	1	1.8	0	0.0	1	5.0	0	0.0
3 どちらともいえない	3	23.1	14	25.0	3	25.0	4	20.0	7	29.2
4 あまりそう思わない	6	46.2	17	30.4	2	16.7	10	50.0	5	20.8
5 そう思わない	3	23.1	17	30.4	5	41.7	4	20.0	8	33.3
EN	12	92.3	53	94.6	10	83.3	19	95.0	24	100.0
99 無回答	1	7.7	3	5.4	2	16.7	1	5.0	0	0.0
合計	13	100.0	56	100.0	12	100.0	20	100.0	24	100.0

Q9. 貴自治体では、下記にあげる取り組みを行っていますか。行っているもの すべての番号に○をつけてください。また、導入年度(西暦)をご記入ください。

**V0901 Q9\_1取り組み:A市民参加\_1情報公開条例**

	13都市		56都市		特別区		大都市		一般市	
	N	%	N	%	N	%	N	%	N	%
0 非該当	1	7.7	4	7.1	0	0.0	1	5.0	3	12.5
1 該当	10	76.9	39	69.6	7	58.3	14	70.0	18	75.0
EN	11	84.6	43	76.7	7	58.3	15	75.0	21	87.5
99 無回答	2	15.4	13	23.2	5	41.7	5	25.0	3	12.5
合計	13	100.0	56	100.0	12	100.0	20	100.0	24	100.0

**V0902 Q9\_2取り組み:A市民参加\_2自治基本条例**

	13都市		56都市		特別区		大都市		一般市	
	N	%	N	%	N	%	N	%	N	%
0 非該当	7	53.8	28	50.0	5	41.7	11	55.0	12	50.0
1 該当	4	30.8	15	26.8	2	16.7	4	20.0	9	37.5
EN	11	84.6	43	76.8	7	58.3	15	75.0	21	87.5
99 無回答	2	15.4	13	23.2	5	41.7	5	25.0	3	12.5
合計	13	100.0	56	100.0	12	100.0	20	100.0	24	100.0

**V0903 Q9\_3取り組み:A市民参加\_3住民投票条例**

	13都市		56都市		特別区		大都市		一般市	
	N	%	N	%	N	%	N	%	N	%
0 非該当	9	69.2	39	69.6	6	50.0	15	75.0	18	75.0
1 該当	2	15.4	4	7.1	1	8.3	0	0.0	3	12.5
EN	11	84.6	43	76.7	7	58.3	15	75.0	21	87.5
99 無回答	2	15.4	13	23.2	5	41.7	5	25.0	3	12.5
合計	13	100.0	56	100.0	12	100.0	20	100.0	24	100.0

**V0904 Q9\_4取り組み:A市民参加\_4パブリックコメント**

	13都市		56都市		特別区		大都市		一般市	
	N	%	N	%	N	%	N	%	N	%
0 非該当	3	23.1	6	10.7	0	0.0	2	10.0	4	16.7
1 該当	8	61.5	37	66.1	7	58.3	13	65.0	17	70.8
EN	11	84.6	43	76.8	7	58.3	15	75.0	21	87.5
99 無回答	2	15.4	13	23.2	5	41.7	5	25.0	3	12.5
合計	13	100.0	56	100.0	12	100.0	20	100.0	24	100.0

**V0905 Q9\_5取り組み:A市民参加\_5モニター制度**

	13都市		56都市		特別区		大都市		一般市	
	N	%	N	%	N	%	N	%	N	%
0 非該当	4	30.8	24	42.9	3	25.0	9	45.0	12	50.0
1 該当	6	46.2	18	32.1	4	33.3	6	30.0	8	33.3
EN	10	77.0	42	75.0	7	58.3	15	75.0	20	83.3
99 無回答	3	23.1	14	25.0	5	41.7	5	25.0	4	16.7
合計	13	100.0	56	100.0	12	100.0	20	100.0	24	100.0

**V0906 Q9\_6取り組み:A市民参加\_6オンブズマン制度**

	13都市		56都市		特別区		大都市		一般市	
	N	%	N	%	N	%	N	%	N	%
0 非該当	9	69.2	35	62.5	5	41.7	12	60.0	18	75.0
1 該当	1	7.7	7	12.5	2	16.7	3	15.0	2	8.3
EN	10	76.9	42	75.0	7	58.3	15	75.0	20	83.3
99 無回答	3	23.1	14	25.0	5	41.7	5	25.0	4	16.7
合計	13	100.0	56	100.0	12	100.0	20	100.0	24	100.0

**V0907 Q9\_7取り組み:A市民参加\_7審議会・懇談会の公募制度**

	13都市		56都市		特別区		大都市		一般市	
	N	%	N	%	N	%	N	%	N	%
0 非該当	6	46.2	17	30.4	2	16.7	5	25.0	10	41.7
1 該当	5	38.5	26	46.4	5	41.7	10	50.0	11	45.8
EN	11	84.7	43	76.8	7	58.3	15	75.0	21	87.5
99 無回答	2	15.4	13	23.2	5	41.7	5	25.0	3	12.5
合計	13	100.0	56	100.0	12	100.0	20	100.0	24	100.0

**V0908 Q9\_8取り組み:A市民参加\_8市民会議・ワークショップ**

	13都市		56都市		特別区		大都市		一般市	
	N	%	N	%	N	%	N	%	N	%
0 非該当	5	38.5	21	37.5	4	33.3	6	30.0	11	45.8
1 該当	6	46.2	22	39.3	3	25.0	9	45.0	10	41.7
EN	11	84.7	43	76.8	7	58.3	15	75.0	21	87.5
99 無回答	2	15.4	13	23.2	5	41.7	5	25.0	3	12.5
合計	13	100.0	56	100.0	12	100.0	20	100.0	24	100.0

**V0909 Q9\_9取り組み:A市民参加\_9市民意識調査**

	13都市		56都市		特別区		大都市		一般市	
	N	%	N	%	N	%	N	%	N	%
0 非該当	3	23.1	13	23.2	0	0.0	3	15.0	10	41.7
1 該当	8	61.5	30	53.6	7	58.3	12	60.0	11	45.8
EN	11	84.6	43	76.8	7	58.3	15	75.0	21	87.5
99 無回答	2	15.4	13	23.2	5	41.7	5	25.0	3	12.5
合計	13	100.0	56	100.0	12	100.0	20	100.0	24	100.0

**V0910 Q9\_10取り組み:A市民参加\_10市民からの意見と回答の公開**

	13都市		56都市		特別区		大都市		一般市	
	N	%	N	%	N	%	N	%	N	%
0 非該当	7	53.8	18	32.1	2	16.7	2	10.0	14	58.3
1 該当	4	30.8	25	44.6	5	41.7	13	65.0	7	29.2
EN	11	84.6	43	76.7	7	58.3	15	75.0	21	87.5
99 無回答	2	15.4	13	23.2	5	41.7	5	25.0	3	12.5
合計	13	100.0	56	100.0	12	100.0	20	100.0	24	100.0

**V0911 Q9\_11取り組み:A市民参加\_11市民対議会・対議員世論調査**

	13都市		56都市		特別区		大都市		一般市	
	N	%	N	%	N	%	N	%	N	%
0 非該当	9	69.2	35	62.5	5	41.7	12	60.0	18	75.0
1 該当	2	15.4	8	14.3	2	16.7	3	15.0	3	12.5
EN	11	84.6	43	76.8	7	58.3	15	75.0	21	87.5
99 無回答	2	15.4	13	23.2	5	41.7	5	25.0	3	12.5
合計	13	100.0	56	100.0	12	100.0	20	100.0	24	100.0

**V0912 Q9\_12取り組み:B情報公開\_12首長交際費の公開**

	13都市		56都市		特別区		大都市		一般市	
	N	%	N	%	N	%	N	%	N	%
0 非該当	2	15.4	7	12.5	0	0.0	2	10.0	5	20.8
1 該当	9	69.2	36	64.3	7	58.3	13	65.0	16	66.7
EN	11	84.6	43	76.8	7	58.3	15	75.0	21	87.5
99 無回答	2	15.4	13	23.2	5	41.7	5	25.0	3	12.5
合計	13	100.0	56	100.0	12	100.0	20	100.0	24	100.0

**V0913 Q9\_13取り組み:B情報公開\_13議会(委員会)議事録のweb公開**

	13都市		56都市		特別区		大都市		一般市	
	N	%	N	%	N	%	N	%	N	%
0 非該当	2	15.4	5	8.9	0	0.0	2	10.0	3	12.5
1 該当	9	69.2	38	67.9	7	58.3	13	65.0	18	75.0
EN	11	84.6	43	76.8	7	58.3	15	75.0	21	87.5
99 無回答	2	15.4	13	23.2	5	41.7	5	25.0	3	12.5
合計	13	100.0	56	100.0	12	100.0	20	100.0	24	100.0

**V0914 Q9\_14取り組み:B情報公開\_14議会(委員会)の傍聴制度**

	13都市		56都市		特別区		大都市		一般市	
	N	%	N	%	N	%	N	%	N	%
0 非該当	3	23.1	4	7.1	0	0.0	2	10.0	2	8.3
1 該当	8	61.5	39	69.6	7	58.3	13	65.0	19	79.2
EN	11	84.6	43	76.8	7	58.3	15	75.0	21	87.5
99 無回答	2	15.4	13	23.2	5	41.7	5	25.0	3	12.5
合計	13	100.0	56	100.0	12	100.0	20	100.0	24	100.0

**V0915 Q9\_15取り組み:B情報公開\_15議会(委員会)議事録の公開**

	13都市		56都市		特別区		大都市		一般市	
	N	%	N	%	N	%	N	%	N	%
0 非該当	5	38.5	12	21.4	0	0.0	3	15.0	9	37.5
1 該当	6	46.2	31	55.4	7	58.3	12	60.0	12	50.0
EN	11	84.7	43	76.8	7	58.3	15	75.0	21	87.5
99 無回答	2	15.4	13	23.2	5	41.7	5	25.0	3	12.5
合計	13	100.0	56	100.0	12	100.0	20	100.0	24	100.0

**V0916 Q9\_16取り組み:B情報公開\_16議会(全員協議会)議事録の公開**

	13都市		56都市		特別区		大都市		一般市	
	N	%	N	%	N	%	N	%	N	%
0 非該当	7	53.8	26	46.4	5	41.7	10	50.0	11	45.8
1 該当	4	30.8	17	30.4	2	16.7	5	25.0	10	41.7
EN	11	84.6	43	76.8	7	58.3	15	75.0	21	87.5
99 無回答	2	15.4	13	23.2	5	41.7	5	25.0	3	12.5
合計	13	100.0	56	100.0	12	100.0	20	100.0	24	100.0

**V0917 Q9\_17取り組み:B情報公開\_17審議会・懇談会傍聴制度**

	13都市		56都市		特別区		大都市		一般市	
	N	%	N	%	N	%	N	%	N	%
0 非該当	6	46.2	15	26.8	4	33.3	3	15.0	8	33.3
1 該当	5	38.5	28	50.0	3	25.0	12	60.0	13	54.2
EN	11	84.7	43	76.8	7	58.3	15	75.0	21	87.5
99 無回答	2	15.4	13	23.2	5	41.7	5	25.0	3	12.5
合計	13	100.0	56	100.0	12	100.0	20	100.0	24	100.0

**V0918 Q9\_18取り組み:B情報公開\_18審議会・懇談会議事録公開**

	13都市		56都市		特別区		大都市		一般市	
	N	%	N	%	N	%	N	%	N	%
0 非該当	5	38.5	17	30.4	5	41.7	4	20.0	8	33.3
1 該当	6	46.2	26	46.4	2	16.7	11	55.0	13	54.2
EN	11	84.7	43	76.8	7	58.3	15	75.0	21	87.5
99 無回答	2	15.4	13	23.2	5	41.7	5	25.0	3	12.5
合計	13	100.0	56	100.0	12	100.0	20	100.0	24	100.0

**V0919 Q9\_19取り組み:B情報公開\_19予算編成の枠組み公開**

	13都市		56都市		特別区		大都市		一般市	
	N	%	N	%	N	%	N	%	N	%
0 非該当	6	46.2	22	39.3	5	41.7	6	30.0	11	45.8
1 該当	5	38.5	21	37.5	2	16.7	9	45.0	10	41.7
EN	11	84.7	43	76.8	7	58.3	15	75.0	21	87.5
99 無回答	2	15.4	13	23.2	5	41.7	5	25.0	3	12.5
合計	13	100.0	56	100.0	12	100.0	20	100.0	24	100.0

**V0920 Q9\_20取り組み:B情報公開\_20予算要求内容の公開**

	13都市		56都市		特別区		大都市		一般市	
	N	%	N	%	N	%	N	%	N	%
0 非該当	7	53.8	27	48.2	4	33.3	8	40.0	15	62.5
1 該当	4	30.8	16	28.6	3	25.0	7	35.0	6	25.0
EN	11	84.6	43	76.8	7	58.3	15	75.0	21	87.5
99 無回答	2	15.4	13	23.2	5	41.7	5	25.0	3	12.5
合計	13	100.0	56	100.0	12	100.0	20	100.0	24	100.0

**V0921 Q9\_21取り組み:C行政評価\_21行政評価制度(一部の事務事業)**

	13都市		56都市		特別区		大都市		一般市	
	N	%	N	%	N	%	N	%	N	%
0 非該当	4	30.8	17	30.4	3	25.0	6	30.0	8	33.3
1 該当	7	53.8	26	46.4	4	33.3	9	45.0	13	54.2
EN	11	84.6	43	76.8	7	58.3	15	75.0	21	87.5
99 無回答	2	15.4	13	23.2	5	41.7	5	25.0	3	12.5
合計	13	100.0	56	100.0	12	100.0	20	100.0	24	100.0

**V0922 Q9\_22取り組み:C行政評価\_22行政評価制度(全部の事務事業)**

	13都市		56都市		特別区		大都市		一般市	
	N	%	N	%	N	%	N	%	N	%
0 非該当	4	30.8	21	37.5	1	8.3	6	30.0	14	58.3
1 該当	7	53.8	22	39.3	6	50.0	9	45.0	7	29.2
EN	11	84.6	43	76.8	7	58.3	15	75.0	21	87.5
99 無回答	2	15.4	13	23.2	5	41.7	5	25.0	3	12.5
合計	13	100.0	56	100.0	12	100.0	20	100.0	24	100.0

**V0923 Q9\_23取り組み:C行政評価\_23行政評価制度(施策)**

	13都市		56都市		特別区		大都市		一般市	
	N	%	N	%	N	%	N	%	N	%
0 非該当	4	30.8	21	37.5	3	25.0	6	30.0	12	50.0
1 該当	7	53.8	22	39.3	4	33.3	9	45.0	9	37.5
EN	11	84.6	43	76.8	7	58.3	15	75.0	21	87.5
99 無回答	2	15.4	13	23.2	5	41.7	5	25.0	3	12.5
合計	13	100.0	56	100.0	12	100.0	20	100.0	24	100.0

**V0924 Q9\_24取り組み:C行政評価\_24行政評価制度(政策)**

	13都市		56都市		特別区		大都市		一般市	
	N	%	N	%	N	%	N	%	N	%
0 非該当	7	53.8	30	53.6	3	25.0	9	45.0	18	75.0
1 該当	4	30.8	13	23.2	4	33.3	6	30.0	3	12.5
EN	11	84.6	43	76.8	7	58.3	15	75.0	21	87.5
99 無回答	2	15.4	13	23.2	5	41.7	5	25.0	3	12.5
合計	13	100.0	56	100.0	12	100.0	20	100.0	24	100.0

**V0925 Q9\_25取り組み:C行政評価\_25行政評価結果の公開(一部の事務事業)**

	13都市		56都市		特別区		大都市		一般市	
	N	%	N	%	N	割合	N	割合	N	割合
0 非該当	4	30.8	19	33.9	2	16.7	5	25.0	12	50.0
1 該当	7	53.8	24	42.9	5	41.7	10	50.0	9	37.5
EN	11	84.6	43	76.8	7	58.3	15	75.0	21	87.5
99 無回答	2	15.4	13	23.2	5	41.7	5	25.0	3	12.5
合計	13	100.0	56	100.0	12	100.0	20	100.0	24	100.0

**V0926 Q9\_26取り組み:C行政評価\_26行政評価結果の公開(全部の事務事業)**

	13都市		56都市		特別区		大都市		一般市	
	N	%	N	%	N	%	N	%	N	%
0 非該当	4	30.8	24	42.9	2	16.7	6	30.0	16	66.7
1 該当	7	53.8	19	33.9	5	41.7	9	45.0	5	20.8
EN	11	84.6	43	76.8	7	58.3	15	75.0	21	87.5
99 無回答	2	15.4	13	23.2	5	41.7	5	25.0	3	12.5
合計	13	100.0	56	100.0	12	100.0	20	100.0	24	100.0

**V0927 Q9\_27取り組み:C行政評価\_27行政評価結果の公開(施策)**

	13都市		56都市		特別区		大都市		一般市	
	N	%	N	%	N	%	N	%	N	%
0 非該当	4	30.8	23	41.1	3	25.0	6	30.0	14	58.3
1 該当	7	53.8	20	35.7	4	33.3	9	45.0	7	29.2
EN	11	84.6	43	76.8	7	58.3	15	75.0	21	87.5
99 無回答	2	15.4	13	23.2	5	41.7	5	25.0	3	12.5
合計	13	100.0	56	100.0	12	100.0	20	100.0	24	100.0

**V0928 Q9\_28取り組み:C行政評価\_28行政評価結果の公開(政策)**

	13都市		56都市		特別区		大都市		一般市	
	N	%	N	%	N	%	N	%	N	%
0 非該当	7	53.8	32	57.1	3	25.0	9	45.0	20	83.3
1 該当	4	30.8	11	19.6	4	33.3	6	30.0	1	4.2
EN	11	84.6	43	76.7	7	58.3	15	75.0	21	87.5
99 無回答	2	15.4	13	23.2	5	41.7	5	25.0	3	12.5
合計	13	100.0	56	100.0	12	100.0	20	100.0	24	100.0

**V0929 Q9\_29取り組み:D事業委託\_29指定管理者制度**

	13都市		56都市		特別区		大都市		一般市	
	N	%	N	%	N	%	N	%	N	%
0 非該当	2	15.4	4	7.1	0	0.0	2	10.0	2	8.3
1 該当	9	69.2	39	69.6	7	58.3	13	65.0	19	79.2
EN	11	84.6	43	76.7	7	58.3	15	75.0	21	87.5
99 無回答	2	15.4	13	23.2	5	41.7	5	25.0	3	12.5
合計	13	100.0	56	100.0	12	100.0	20	100.0	24	100.0

**V0930 Q9\_30取り組み:D事業委託\_30PFI制度**

	13都市		56都市		特別区		大都市		一般市	
	N	%	N	%	N	%	N	%	N	%
0 非該当	9	69.2	30	53.6	4	33.3	7	35.0	19	79.2
1 該当	2	15.4	13	23.2	3	25.0	8	40.0	2	8.3
EN	11	84.6	43	76.8	7	58.3	15	75.0	21	87.5
99 無回答	2	15.4	13	23.2	5	41.7	5	25.0	3	12.5
合計	13	100.0	56	100.0	12	100.0	20	100.0	24	100.0

**V0931 Q9\_31取り組み:D事業委託\_31事業採択の理由書の公開**

	13都市		56都市		特別区		大都市		一般市	
	N	%	N	%	N	%	N	%	N	%
0 非該当	11	84.6	42	75.0	7	58.3	14	70.0	21	87.5
1 該当	0	0.0	1	1.8	0	0.0	1	5.0	0	0.0
EN	11	84.6	43	76.8	7	58.3	15	75.0	21	87.5
99 無回答	2	15.4	13	23.2	5	41.7	5	25.0	3	12.5
合計	13	100.0	56	100.0	12	100.0	20	100.0	24	100.0

**V0932 Q9\_32取り組み:D事業委託\_32事業廃止の理由書の公開**

	13都市		56都市		特別区		大都市		一般市	
	N	%	N	%	N	%	N	%	N	%
0 非該当	11	84.6	42	75.0	7	58.3	14	70.0	21	87.5
1 該当	0	0.0	1	1.8	0	0.0	1	5.0	0	0.0
EN	11	84.6	43	76.8	7	58.3	15	75.0	21	87.5
99 無回答	2	15.4	13	23.2	5	41.7	5	25.0	3	12.5
合計	13	100.0	56	100.0	12	100.0	20	100.0	24	100.0

**V0933 Q9\_33取り組み:D事業委託\_33窓口業務の民間委託**

	13都市		56都市		特別区		大都市		一般市	
	N	%	N	%	N	%	N	%	N	%
0 非該当	8	61.5	26	46.4	2	16.7	8	40.0	16	66.7
1 該当	3	23.1	17	30.4	5	41.7	7	35.0	5	20.8
EN	11	84.6	43	76.8	7	58.3	15	75.0	21	87.5
99 無回答	2	15.4	13	23.2	5	41.7	5	25.0	3	12.5
合計	13	100.0	56	100.0	12	100.0	20	100.0	24	100.0

**V0934 Q9\_34取り組み:D事業委託\_34電話受付業務等のコールセンター委託**

	13都市		56都市		特別区		大都市		一般市	
	N	%	N	%	N	%	N	%	N	%
0 非該当	8	61.5	26	46.4	2	16.7	10	50.0	14	58.3
1 該当	3	23.1	17	30.4	5	41.7	5	25.0	7	29.2
EN	11	84.6	43	76.8	7	58.3	15	75.0	21	87.5
99 無回答	2	15.4	13	23.2	5	41.7	5	25.0	3	12.5
合計	13	100.0	56	100.0	12	100.0	20	100.0	24	100.0

**V0935 Q9\_35取り組み:D事業委託\_35一部事務組合等のコールセンター委託**

	13都市		56都市		特別区		大都市		一般市	
	N	%	N	%	N	%	N	%	N	%
0 非該当	5	38.5	15	26.8	3	25.0	3	15.0	9	37.5
1 該当	6	46.2	28	50.0	4	33.3	12	60.0	12	50.0
EN	11	84.7	43	76.8	7	58.3	15	75.0	21	87.5
99 無回答	2	15.4	13	23.2	5	41.7	5	25.0	3	12.5
合計	13	100.0	56	100.0	12	100.0	20	100.0	24	100.0

**V0936 Q9\_36取り組み:Eその他\_36苦情処理制度**

	13都市		56都市		特別区		大都市		一般市	
	N	%	N	%	N	%	N	%	N	%
0 非該当	9	69.2	30	53.6	4	33.3	9	45.0	17	70.8
1 該当	2	15.4	13	23.2	3	25.0	6	30.0	4	16.7
EN	11	84.6	43	76.8	7	58.3	15	75.0	21	87.5
99 無回答	2	15.4	13	23.2	5	41.7	5	25.0	3	12.5
合計	13	100.0	56	100.0	12	100.0	20	100.0	24	100.0

**V0937 Q9\_37取り組み:Eその他\_37外部監査制度**

	13都市		56都市		特別区		大都市		一般市	
	N	%	N	%	N	%	N	%	N	%
0 非該当	6	46.2	30	53.6	4	33.3	7	35.0	19	79.2
1 該当	5	38.5	13	23.2	3	25.0	8	40.0	2	8.3
EN	11	84.7	43	76.8	7	58.3	15	75.0	21	87.5
99 無回答	2	15.4	13	23.2	5	41.7	5	25.0	3	12.5
合計	13	100.0	56	100.0	12	100.0	20	100.0	24	100.0

**V0938 Q9\_38取り組み:Eその他\_38バランスシートの作成**

	13都市		56都市		特別区		大都市		一般市	
	N	%	N	%	N	%	N	%	N	%
0 非該当	1	7.7	9	16.1	0	0.0	3	15.0	6	25.0
1 該当	10	76.9	34	60.7	7	58.3	12	60.0	15	62.5
EN	11	84.6	43	76.8	7	58.3	15	75.0	21	87.5
99 無回答	2	15.4	13	23.2	5	41.7	5	25.0	3	12.5
合計	13	100.0	56	100.0	12	100.0	20	100.0	24	100.0

**V0939 Q9\_39取り組み:Eその他\_39行政コスト計算書の作成**

	13都市		56都市		特別区		大都市		一般市	
	N	%	N	%	N	%	N	%	N	%
0 非該当	2	15.4	10	17.9	0	0.0	3	15.0	7	29.2
1 該当	9	69.2	33	58.9	7	58.3	12	60.0	14	58.3
EN	11	84.6	43	76.8	7	58.3	15	75.0	21	87.5
99 無回答	2	15.4	13	23.2	5	41.7	5	25.0	3	12.5
合計	13	100.0	56	100.0	12	100.0	20	100.0	24	100.0

**V0940 Q9\_40取り組み:Eその他\_40職員提案制度**

	13都市		56都市		特別区		大都市		一般市	
	N	%	N	%	N	%	N	%	N	%
0 非該当	5	38.5	12	21.4	3	25.0	3	15.0	6	25.0
1 該当	6	46.2	31	55.4	4	33.3	12	60.0	15	62.5
EN	11	84.7	43	76.8	7	58.3	15	75.0	21	87.5
99 無回答	2	15.4	13	23.2	5	41.7	5	25.0	3	12.5
合計	13	100.0	56	100.0	12	100.0	20	100.0	24	100.0



**V0941 Q9\_41取り組み:Eその他\_41庁内公募制度**

	13都市		56都市		特別区		大都市		一般市	
	N	%	N	%	N	%	N	%	N	%
0 非該当	8	61.5	31	55.4	2	16.7	11	55.0	18	75.0
1 該当	3	23.1	12	21.4	5	41.7	4	20.0	3	12.5
EN	11	84.6	43	76.8	7	58.3	15	75.0	21	87.5
99 無回答	2	15.4	13	23.2	5	41.7	5	25.0	3	12.5
合計	13	100.0	56	100.0	12	100.0	20	100.0	24	100.0

**V0942 Q9\_42取り組み:Eその他\_42ワンストップサービス**

	13都市		56都市		特別区		大都市		一般市	
	N	%	N	%	N	%	N	%	N	%
0 非該当	9	69.2	31	55.4	4	33.3	11	55.0	16	66.7
1 該当	2	15.4	12	21.4	3	25.0	4	20.0	5	20.8
EN	11	84.6	43	76.8	7	58.3	15	75.0	21	87.5
99 無回答	2	15.4	13	23.2	5	41.7	5	25.0	3	12.5
合計	13	100.0	56	100.0	12	100.0	20	100.0	24	100.0

**V0943 Q9\_43取り組み:Eその他\_43まちづくり条約**

	13都市		56都市		特別区		大都市		一般市	
	N	%	N	%	N	%	N	%	N	%
0 非該当	7	53.8	28	50.0	4	33.3	10	50.0	14	58.3
1 該当	4	30.8	15	26.8	3	25.0	5	25.0	7	29.2
EN	11	84.6	43	76.8	7	58.3	15	75.0	21	87.5
99 無回答	2	15.4	13	23.2	5	41.7	5	25.0	3	12.5
合計	13	100.0	56	100.0	12	100.0	20	100.0	24	100.0

**V0944 Q9\_44取り組み:Eその他\_44事業仕分け**

	13都市		56都市		特別区		大都市		一般市	
	N	%	N	%	N	%	N	%	N	%
0 非該当	9	69.2	35	62.5	5	41.7	13	65.0	17	70.8
1 該当	2	15.4	8	14.3	2	16.7	2	10.0	4	16.7
EN	11	84.6	43	76.8	7	58.3	15	75.0	21	87.5
99 無回答	2	15.4	13	23.2	5	41.7	5	25.0	3	12.5
合計	13	100.0	56	100.0	12	100.0	20	100.0	24	100.0

**V0945 Q9\_45取り組み:Eその他\_45ふるさと納税の導入**

	13都市		56都市		特別区		大都市		一般市	
	N	%	N	%	N	%	N	%	N	%
0 非該当	3	23.1	7	12.5	3	25.0	3	15.0	1	4.2
1 該当	8	61.5	36	64.3	4	33.3	12	60.0	20	83.3
EN	11	84.6	43	76.8	7	58.3	15	75.0	21	87.5
99 無回答	2	15.4	13	23.2	5	41.7	5	25.0	3	12.5
合計	13	100.0	56	100.0	12	100.0	20	100.0	24	100.0

**V0946 Q9\_46導入年度:A市民参加 1情報公開条例**

	13都市			56都市			特別区			大都市			一般市		
	N		%	N		%	N		%	N		%	N		%
1968	1		7.7	1		1.8	1		8.3	0		0.0	0		0.0
1986	1		7.7	2		3.6	2		16.7	0		0.0	0		0.0
1988	0		0.0	1		1.8	0		0.0	1		5.0	0		0.0
1989	0		0.0	1		1.8	1		8.3	0		0.0	0		0.0
1991	0		0.0	1		1.8	0		0.0	1		5.0	0		0.0
1992	0		0.0	2		3.6	1		8.3	1		5.0	0		0.0
1994	0		0.0	1		1.8	0		0.0	0		0.0	1		4.2
1996	0		0.0	1		1.8	0		0.0	0		0.0	1		4.2
1997	0		0.0	4		7.1	0		0.0	2		10.0	2		8.3
1998	1		7.7	5		8.9	1		8.3	2		10.0	2		8.3
1999	1		7.7	3		5.4	1		8.3	0		0.0	2		8.3
2000	5		38.5	7		12.5	1		8.3	3		15.0	3		12.5
2001	0		0.0	2		3.6	1		8.3	1		5.0	0		0.0
2002	0		0.0	3		5.4	0		0.0	2		10.0	1		4.2
2004	0		0.0	3		5.4	0		0.0	0		0.0	3		12.5
2005	1		7.7	5		8.9	0		0.0	1		5.0	4		16.7
2006	2		15.4	5		8.9	0		0.0	0		0.0	5		20.8
EN	12		92.3	47		83.9	9		75.0	14		70.0	24		100.0
99 無回答	1		7.7	9		16.1	3		25.0	6		30.0	0		0.0
合計	13		100.0	56		100.0	12		100.0	20		100.0	24		100.0

**V0947 Q9\_47導入年度:A市民参加 2自治基本条例**

	13都市			56都市			特別区			大都市			一般市		
	N		%	N		%	N		%	N		%	N		%
206	0		0.0	1		1.8	0		0.0	1		5.0	0		0.0
2002	1		7.7	1		1.8	1		8.3	0		0.0	0		0.0
2003	0		0.0	2		3.6	0		0.0	1		5.0	1		4.2
2004	0		0.0	2		3.6	0		0.0	0		0.0	2		8.3
2005	0		0.0	1		1.8	1		8.3	0		0.0	0		0.0
2006	0		0.0	1		1.8	0		0.0	0		0.0	1		4.2
2007	1		7.7	2		3.6	0		0.0	0		0.0	2		8.3
2008	0		0.0	2		3.6	0		0.0	0		0.0	2		8.3
2009	1		7.7	1		1.8	0		0.0	1		5.0	0		0.0
2010	1		7.7	2		3.6	1		8.3	0		0.0	1		4.2
2011	0		0.0	1		1.8	0		0.0	0		0.0	1		4.2
2013	0		0.0	1		1.8	0		0.0	0		0.0	1		4.2
2014	0		0.0	1		1.8	0		0.0	0		0.0	1		4.2
EN	4		30.8	18		32.1	3		25.0	3		15.0	12		50.0
99 無回答	9		69.2	38		67.9	9		75.0	17		85.0	12		50.0
合計	13		100.0	56		100.0	12		100.0	20		100.0	24		100.0

**V0948 Q9\_48導入年度:A市民参加 3住民投票条例**

	13都市			56都市			特別区			大都市			一般市		
	N		%	N		%	N		%	N		%	N		%
2002	1		7.7	1		1.8	1		8.3	0		0.0	0		0.0
2004	0		0.0	1		1.8	0		0.0	1		5.0	0		0.0
2007	0		0.0	1		1.8	0		0.0	0		0.0	1		4.2
2008	1		7.7	1		1.8	0		0.0	0		0.0	1		4.2
EN	2		15.4	4		7.1	1		8.3	1		5.0	2		8.3
99 無回答	11		84.6	52		92.9	11		91.7	19		95.0	22		91.7
合計	13		100.0	56		100.0	12		100.0	20		100.0	24		100.0

**V0949 Q9\_49導入年度:A市民参加 4パブリックコメント**

	13都市			56都市			特別区			大都市			一般市		
	N		%	N		%	N		%	N		%	N		%
2001	0		0.0	1		1.8	0		0.0	0		0.0	1		4.2
2002	1		7.7	2		3.6	1		8.3	1		5.0	0		0.0
2003	0		0.0	7		12.5	3		25.0	2		10.0	2		8.3
2004	4		30.8	5		8.9	1		8.3	3		15.0	1		4.2
2005	1		7.7	6		10.7	0		0.0	3		15.0	3		12.5
2006	1		7.7	6		10.7	0		0.0	2		10.0	4		16.7
2007	1		7.7	3		5.4	0		0.0	0		0.0	3		12.5
2008	0		0.0	3		5.4	1		8.3	0		0.0	2		8.3
2009	0		0.0	2		3.6	1		8.3	1		5.0	0		0.0
2010	0		0.0	2		3.6	2		16.7	0		0.0	0		0.0
2012	0		0.0	1		1.8	0		0.0	0		0.0	1		4.2
2013	0		0.0	1		1.8	0		0.0	0		0.0	1		4.2
2014	1		7.7	2		3.6	0		0.0	0		0.0	2		8.3
EN	9		69.2	41		73.2	9		75.0	12		60.0	20		83.3
99 無回答	4		30.8	15		26.8	3		25.0	8		40.0	4		16.7
合計	13		100.0	56		100.0	12		100.0	20		100.0	24		100.0

**V0950 Q9\_50導入年度:A市民参加\_5モニター制度**

	13都市		56都市		特別区		大都市		一般市	
	N	%	N	%	N	%	N	%	N	%
1965	1	7.7	1	1.8	1	8.3	0	0.0	0	0.0
1968	1	7.7	1	1.8	0	0.0	1	5.0	0	0.0
1972	0	0.0	1	1.8	1	8.3	0	0.0	0	0.0
1973	0	0.0	2	3.6	1	8.3	1	5.0	0	0.0
1975	0	0.0	1	1.8	1	8.3	0	0.0	0	0.0
1979	1	7.7	1	1.8	1	8.3	0	0.0	0	0.0
1984	0	0.0	1	1.8	1	8.3	0	0.0	0	0.0
1986	0	0.0	1	1.8	0	0.0	1	5.0	0	0.0
1989	1	7.7	1	1.8	0	0.0	1	5.0	0	0.0
1994	0	0.0	1	1.8	0	0.0	0	0.0	1	4.2
2000	0	0.0	1	1.8	0	0.0	1	5.0	0	0.0
2001	0	0.0	1	1.8	0	0.0	0	0.0	1	4.2
2006	1	7.7	2	3.6	0	0.0	0	0.0	2	8.3
2007	0	0.0	2	3.6	0	0.0	1	5.0	1	4.2
2009	0	0.0	1	1.8	0	0.0	0	0.0	1	4.2
2011	1	7.7	1	1.8	0	0.0	0	0.0	1	4.2
2012	0	0.0	1	1.8	0	0.0	0	0.0	1	4.2
2014	0	0.0	1	1.8	0	0.0	1	5.0	0	0.0
EN	6	46.2	21	37.5	6	50.0	7	35.0	8	33.3
99 無回答	7	53.8	35	62.5	6	50.0	13	65.0	16	66.7
合計	13	100.0	56	100.0	12	100.0	20	100.0	24	100.0

**V0951 Q9\_51導入年度:A市民参加\_6オンブズマン制度**

	13都市		56都市		特別区		大都市		一般市	
	N	%	N	%	N	%	N	%	N	%
1990	0	0.0	1	1.8	1	8.3	0	0.0	0	0.0
1998	0	0.0	1	1.8	0	0.0	1	5.0	0	0.0
2000	0	0.0	1	1.8	1	8.3	0	0.0	0	0.0
2002	1	7.7	2	3.6	1	8.3	1	5.0	0	0.0
2003	0	0.0	1	1.8	0	0.0	0	0.0	1	4.2
EN	1	7.7	6	10.7	3	25.0	2	10.0	1	4.2
99 無回答	12	92.3	50	89.3	9	75.0	18	90.0	23	95.8
合計	13	100.0	56	100.0	12	100.0	20	100.0	24	100.0

**V0952 Q9\_52導入年度:A市民参加\_7審議会・懇談会の公募制度**

	13都市		56都市		特別区		大都市		一般市	
	N	%	N	%	N	%	N	%	N	%
1991	0	0.0	1	1.8	0	0.0	1	5.0	0	0.0
1999	1	7.7	2	3.6	0	0.0	2	10.0	0	0.0
2000	0	0.0	1	1.8	0	0.0	0	0.0	1	4.2
2001	0	0.0	2	3.6	1	8.3	1	5.0	0	0.0
2003	0	0.0	1	1.8	0	0.0	1	5.0	0	0.0
2005	1	7.7	1	1.8	0	0.0	0	0.0	1	4.2
2006	0	0.0	2	3.6	0	0.0	0	0.0	2	8.3
2007	0	0.0	1	1.8	0	0.0	0	0.0	1	4.2
2008	0	0.0	1	1.8	0	0.0	0	0.0	1	4.2
2010	0	0.0	2	3.6	0	0.0	1	5.0	1	4.2
2012	0	0.0	1	1.8	0	0.0	0	0.0	1	4.2
2013	0	0.0	2	3.6	0	0.0	0	0.0	2	8.3
2014	0	0.0	1	1.8	0	0.0	0	0.0	1	4.2
EN	2	15.4	18	32.1	1	8.3	6	30.0	11	45.8
99 無回答	11	84.6	38	67.9	11	91.7	14	70.0	13	54.2
合計	13	100.0	56	100.0	12	100.0	20	100.0	24	100.0

**V0953 Q9\_53導入年度:A市民参加\_8市民会議・ワークショップ**

	13都市		56都市		特別区		大都市		一般市	
	N	%	N	%	N	%	N	%	N	%
1968	0	0.0	1	1.8	0	0.0	1	5.0	0	0.0
1976	0	0.0	1	1.8	1	8.3	0	0.0	0	0.0
2001	0	0.0	1	1.8	0	0.0	1	5.0	0	0.0
2005	1	7.7	2	3.6	0	0.0	0	0.0	2	8.3
2007	1	7.7	2	3.6	0	0.0	0	0.0	2	8.3
2009	0	0.0	1	1.8	0	0.0	0	0.0	1	4.2
2011	0	0.0	1	1.8	0	0.0	0	0.0	1	4.2
2012	0	0.0	2	3.6	0	0.0	0	0.0	2	8.3
EN	2	15.4	11	19.6	1	8.3	2	10.0	8	33.3
99 無回答	11	84.6	45	80.4	11	91.7	18	90.0	16	66.7
合計	13	100.0	56	100.0	12	100.0	20	100.0	24	100.0

**V0954 Q9\_54導入年度:A市民参加\_9市民意識調査**

	13都市		56都市		特別区		大都市		一般市	
	N	%	N	%	N	%	N	%	N	%
1970	2	15.4	4	7.1	3	25.0	1	5.0	0	0.0
1972	0	0.0	1	1.8	1	8.3	0	0.0	0	0.0
1973	0	0.0	1	1.8	1	8.3	0	0.0	0	0.0
1974	1	7.7	2	3.6	1	8.3	1	5.0	0	0.0
1975	0	0.0	1	1.8	0	0.0	1	5.0	0	0.0
1976	0	0.0	1	1.8	1	8.3	0	0.0	0	0.0
1989	0	0.0	1	1.8	0	0.0	0	0.0	1	4.2
1994	0	0.0	1	1.8	0	0.0	0	0.0	1	4.2
1997	0	0.0	1	1.8	0	0.0	1	5.0	0	0.0
1999	0	0.0	1	1.8	0	0.0	1	5.0	0	0.0
2001	0	0.0	1	1.8	0	0.0	1	5.0	0	0.0
2004	0	0.0	1	1.8	0	0.0	1	5.0	0	0.0
2005	1	7.7	4	7.1	0	0.0	0	0.0	4	16.7
2006	1	7.7	3	5.4	0	0.0	0	0.0	3	12.5
2007	0	0.0	1	1.8	0	0.0	0	0.0	1	4.2
2008	2	15.4	2	3.6	0	0.0	2	10.0	0	0.0
2010	0	0.0	1	1.8	0	0.0	0	0.0	1	4.2
2011	0	0.0	1	1.8	0	0.0	0	0.0	1	4.2
2012	0	0.0	1	1.8	0	0.0	1	5.0	0	0.0
EN	7	53.8	29	51.8	7	58.3	10	50.0	12	50.0
99 無回答	6	46.2	27	48.2	5	41.7	10	50.0	12	50.0
合計	13	100.0	56	100.0	12	100.0	20	100.0	24	100.0

**V0955 Q9\_55導入年度:A市民参加\_10市民からの意見と回答の公開**

	13都市		56都市		特別区		大都市		一般市	
	N	%	N	%	N	%	N	%	N	%
1971	1	7.7	1	1.8	0	0.0	0	0.0	1	4.2
1980	0	0.0	1	1.8	1	8.3	0	0.0	0	0.0
1984	0	0.0	1	1.8	1	8.3	0	0.0	0	0.0
1986	0	0.0	1	1.8	0	0.0	0	0.0	1	4.2
1993	0	0.0	1	1.8	0	0.0	1	5.0	0	0.0
1996	0	0.0	1	1.8	0	0.0	1	5.0	0	0.0
1998	0	0.0	1	1.8	1	8.3	0	0.0	0	0.0
2000	0	0.0	1	1.8	0	0.0	1	5.0	0	0.0
2004	0	0.0	2	3.6	0	0.0	0	0.0	2	8.3
2005	1	7.7	6	10.7	0	0.0	2	10.0	4	16.7
2006	1	7.7	2	3.6	0	0.0	1	5.0	1	4.2
2007	1	7.7	2	3.6	0	0.0	2	10.0	0	0.0
2013	0	0.0	2	3.6	1	8.3	1	5.0	0	0.0
2015	0	0.0	1	1.8	0	0.0	0	0.0	1	4.2
EN	4	30.8	23	41.1	4	33.3	9	45.0	10	41.7
99 無回答	9	69.2	33	58.9	8	66.7	11	55.0	14	58.3
合計	13	100.0	56	100.0	12	100.0	20	100.0	24	100.0

**V0956 Q9\_56導入年度:A市民参加\_11市民討論会・討論型世論調査**

	13都市		56都市		特別区		大都市		一般市	
	N	%	N	%	N	%	N	%	N	%
1976	0	0.0	1	1.8	1	8.3	0	0.0	0	0.0
1994	0	0.0	1	1.8	0	0.0	0	0.0	1	4.2
2001	0	0.0	1	1.8	1	8.3	0	0.0	0	0.0
2013	1	7.7	1	1.8	0	0.0	1	5.0	0	0.0
2014	0	0.0	1	1.8	1	8.3	0	0.0	0	0.0
EN	1	7.7	5	8.9	3	25.0	1	5.0	1	4.2
99 無回答	12	92.3	51	91.1	9	75.0	19	95.0	23	95.8
合計	13	100.0	56	100.0	12	100.0	20	100.0	24	100.0

**V0957 Q9\_57導入年度:B情報公開\_12首長交際費の公開**

	13都市		56都市		特別区		大都市		一般市	
	N	%	N	%	N	%	N	%	N	%
1971	0	0.0	1	1.8	1	8.3	0	0.0	0	0.0
1995	0	0.0	1	1.8	0	0.0	0	0.0	1	4.2
1997	0	0.0	1	1.8	0	0.0	0	0.0	1	4.2
2000	0	0.0	1	1.8	1	8.3	0	0.0	0	0.0
2001	0	0.0	1	1.8	0	0.0	1	5.0	0	0.0
2002	1	7.7	1	1.8	0	0.0	0	0.0	1	4.2
2003	0	0.0	2	3.6	0	0.0	1	5.0	1	4.2
2004	0	0.0	4	7.1	1	8.3	1	5.0	2	8.3
2005	2	15.4	6	10.7	0	0.0	2	10.0	4	16.7
2006	2	15.4	6	10.7	1	8.3	0	0.0	5	20.8
2007	2	15.4	4	7.1	3	25.0	1	5.0	0	0.0
2008	1	7.7	2	3.6	0	0.0	1	5.0	1	4.2
2009	0	0.0	3	5.4	0	0.0	3	15.0	0	0.0
2011	0	0.0	1	1.8	0	0.0	0	0.0	1	4.2
2012	0	0.0	1	1.8	0	0.0	0	0.0	1	4.2
2013	0	0.0	1	1.8	0	0.0	0	0.0	1	4.2
EN	8	61.5	36	64.3	7	58.3	10	50.0	19	79.2
99 無回答	5	38.5	20	35.7	5	41.7	10	50.0	5	20.8
合計	13	100.0	56	100.0	12	100.0	20	100.0	24	100.0

**V0958 Q9\_58導入年度:B情報公開\_13議会(委員会)議事録のweb公開**

	13都市		56都市		特別区		大都市		一般市	
	N	%	N	%	N	%	N	%	N	%
1989	0	0.0	1	1.8	0	0.0	0	0.0	1	4.2
1991	0	0.0	1	1.8	0	0.0	0	0.0	1	4.2
1993	0	0.0	1	1.8	0	0.0	0	0.0	1	4.2
1995	0	0.0	1	1.8	0	0.0	0	0.0	1	4.2
1999	2	15.4	2	3.6	0	0.0	2	10.0	0	0.0
2000	1	7.7	4	7.1	1	8.3	0	0.0	3	12.5
2001	0	0.0	9	16.1	2	16.7	6	30.0	1	4.2
2002	0	0.0	4	7.1	1	8.3	1	5.0	2	8.3
2003	3	23.1	5	8.9	4	33.3	1	5.0	0	0.0
2004	0	0.0	4	7.1	0	0.0	2	10.0	2	8.3
2005	2	15.4	4	7.1	0	0.0	1	5.0	3	12.5
2006	3	23.1	6	10.7	0	0.0	0	0.0	6	25.0
2007	1	7.7	1	1.8	0	0.0	0	0.0	1	4.2
EN	12	92.3	43	76.8	8	66.7	13	65.0	22	91.7
99 無回答	1	7.7	13	23.2	4	33.3	7	35.0	2	8.3
合計	13	100.0	56	100.0	12	100.0	20	100.0	24	100.0

**V0959 Q9\_59導入年度:B情報公開\_14議会(委員会)の傍聴制度**

	13都市		56都市		特別区		大都市		一般市	
	N	%	N	%	N	%	N	%	N	%
1947	0	0.0	1	1.8	1	8.3	0	0.0	0	0.0
1953	0	0.0	1	1.8	0	0.0	1	5.0	0	0.0
1956	0	0.0	1	1.8	1	8.3	0	0.0	0	0.0
1959	0	0.0	1	1.8	0	0.0	1	5.0	0	0.0
1963	0	0.0	1	1.8	0	0.0	1	5.0	0	0.0
1965	1	7.7	1	1.8	0	0.0	0	0.0	1	4.2
1967	1	7.7	2	3.6	0	0.0	1	5.0	1	4.2
1968	0	0.0	1	1.8	1	8.3	0	0.0	0	0.0
1974	0	0.0	1	1.8	0	0.0	1	5.0	0	0.0
1979	1	7.7	1	1.8	1	8.3	0	0.0	0	0.0
1987	1	7.7	1	1.8	0	0.0	1	5.0	0	0.0
1991	0	0.0	1	1.8	0	0.0	0	0.0	1	4.2
1994	0	0.0	1	1.8	0	0.0	0	0.0	1	4.2
1997	0	0.0	1	1.8	0	0.0	1	5.0	0	0.0
2001	1	7.7	1	1.8	0	0.0	1	5.0	0	0.0
2002	0	0.0	2	3.6	1	8.3	1	5.0	0	0.0
2003	1	7.7	1	1.8	0	0.0	1	5.0	0	0.0
2004	0	0.0	4	7.1	0	0.0	1	5.0	3	12.5
2005	1	7.7	3	5.4	0	0.0	0	0.0	3	12.5
2006	1	7.7	2	3.6	0	0.0	0	0.0	2	8.3
2008	0	0.0	1	1.8	0	0.0	0	0.0	1	4.2
2009	0	0.0	1	1.8	0	0.0	1	5.0	0	0.0
2011	0	0.0	1	1.8	0	0.0	0	0.0	1	4.2
2012	0	0.0	2	3.6	0	0.0	0	0.0	2	8.3
2013	0	0.0	1	1.8	0	0.0	0	0.0	1	4.2
EN	8	61.5	35	62.5	5	41.7	12	60.0	17	70.8
99 無回答	5	38.5	22	39.3	7	58.3	8	40.0	7	29.2
合計	13	100.0	56	100.0	12	100.0	20	100.0	24	100.0

**V0960 Q9\_60導入年度:B情報公開\_15議会(委員会)議事録の公開**

	13都市		56都市		特別区		大都市		一般市	
	N	%	N	%	N	%	N	%	N	%
1959	0	0.0	1	1.8	0	0.0	1	5.0	0	0.0
1967	1	7.7	1	1.8	0	0.0	1	5.0	0	0.0
1988	0	0.0	1	1.8	0	0.0	1	5.0	0	0.0
1991	0	0.0	1	1.8	0	0.0	1	5.0	0	0.0
1993	0	0.0	1	1.8	1	8.3	0	0.0	0	0.0
1995	0	0.0	1	1.8	0	0.0	0	0.0	1	4.3
1996	0	0.0	2	3.6	1	8.3	1	5.0	0	0.0
2000	1	7.7	1	1.8	1	8.3	0	0.0	0	0.0
2001	0	0.0	2	3.6	0	0.0	1	5.0	1	4.3
2002	0	0.0	2	3.6	0	0.0	1	5.0	1	4.3
2003	0	0.0	1	1.8	0	0.0	1	5.0	0	0.0
2004	1	7.7	4	7.3	0	0.0	2	10.0	2	8.7
2006	0	0.0	1	1.8	0	0.0	0	0.0	1	4.3
2007	1	7.7	1	1.8	0	0.0	1	5.0	0	0.0
2008	0	0.0	2	3.6	1	8.3	0	0.0	1	4.3
2009	0	0.0	1	1.8	1	8.3	0	0.0	0	0.0
2010	0	0.0	1	1.8	0	0.0	0	0.0	1	4.3
2011	2	15.4	4	7.3	0	0.0	1	5.0	3	13.0
2014	0	0.0	1	1.8	0	0.0	1	5.0	0	0.0
2015	1	7.7	1	1.8	0	0.0	0	0.0	1	4.3
EN	7	53.8	30	54.5	5	41.7	13	65.0	12	52.2
99 無回答	6	46.2	25	45.5	7	58.3	7	35.0	11	47.8
合計	13	100.0	55	100.0	12	100.0	20	100.0	23	100.0

V0961 Q9\_61導入年度:B情報公開\_16議会(全員協議会)議事録の公開

	13都市		56都市		特別区		大都市		一般市	
	N	%	N	%	N	%	N	%	N	%
1959	0	0.0	1	1.8	0	0.0	1	5.0	0	0.0
1988	0	0.0	1	1.8	0	0.0	1	5.0	0	0.0
1995	0	0.0	1	1.8	0	0.0	0	0.0	1	4.2
1996	0	0.0	1	1.8	0	0.0	0	0.0	1	4.2
2002	0	0.0	1	1.8	0	0.0	0	0.0	1	4.2
2004	0	0.0	1	1.8	0	0.0	0	0.0	1	4.2
2006	0	0.0	1	1.8	0	0.0	0	0.0	1	4.2
2008	1	7.7	2	3.6	0	0.0	2	10.0	0	0.0
2010	0	0.0	1	1.8	0	0.0	0	0.0	1	4.2
2011	2	15.4	3	5.4	1	8.3	0	0.0	2	8.3
2013	2	15.4	3	5.4	0	0.0	0	0.0	3	12.5
2014	0	0.0	1	1.8	0	0.0	1	5.0	0	0.0
2015	1	7.7	2	3.6	0	0.0	0	0.0	2	8.3
EN	6	46.2	19	33.9	1	8.3	5	25.0	13	54.2
99 無回答	7	53.8	37	66.1	11	91.7	15	75.0	11	45.8
合計	13	100.0	56	100.0	12	100.0	20	100.0	24	100.0

V0962 Q9\_62導入年度:B情報公開\_17審議会・懇談会傍聴制度

	13都市		56都市		特別区		大都市		一般市	
	N	%	N	%	N	%	N	%	N	%
1959	0	0.0	1	1.8	0	0.0	0	0.0	1	4.2
1987	1	7.7	1	1.8	1	8.3	0	0.0	0	0.0
1988	0	0.0	1	1.8	0	0.0	1	5.0	0	0.0
1992	0	0.0	1	1.8	0	0.0	1	5.0	0	0.0
1997	0	0.0	1	1.8	0	0.0	1	5.0	0	0.0
1998	0	0.0	1	1.8	0	0.0	1	5.0	0	0.0
1999	0	0.0	1	1.8	0	0.0	1	5.0	0	0.0
2001	0	0.0	1	1.8	0	0.0	0	0.0	1	4.2
2003	0	0.0	3	5.4	1	8.3	1	5.0	1	4.2
2004	1	7.7	3	5.4	0	0.0	1	5.0	2	8.3
2005	1	7.7	4	7.1	1	8.3	0	0.0	3	12.5
2006	0	0.0	2	3.6	0	0.0	0	0.0	2	8.3
2007	2	15.4	2	3.6	0	0.0	2	10.0	0	0.0
2008	0	0.0	1	1.8	0	0.0	0	0.0	1	4.2
2016	0	0.0	1	1.8	0	0.0	0	0.0	1	4.2
EN	5	38.5	24	42.9	3	25.0	9	45.0	12	50.0
99 無回答	8	61.5	32	57.1	9	75.0	11	55.0	12	50.0
合計	13	100.0	56	100.0	12	100.0	20	100.0	24	100.0

V0963 Q9\_63導入年度:B情報公開\_18審議会・懇談会議事録公開

	13都市		56都市		特別区		大都市		一般市	
	N	%	N	%	N	%	N	%	N	%
1959	0	0.0	1	1.8	0	0.0	0	0.0	1	4.2
1988	0	0.0	1	1.8	0	0.0	1	5.0	0	0.0
1997	0	0.0	1	1.8	0	0.0	1	5.0	0	0.0
1998	0	0.0	1	1.8	0	0.0	1	5.0	0	0.0
2001	0	0.0	1	1.8	0	0.0	0	0.0	1	4.2
2002	0	0.0	1	1.8	0	0.0	1	5.0	0	0.0
2003	1	7.7	4	7.1	1	8.3	1	5.0	2	8.3
2004	1	7.7	3	5.4	0	0.0	1	5.0	2	8.3
2005	1	7.7	4	7.1	1	8.3	0	0.0	3	12.5
2006	1	7.7	4	7.1	0	0.0	1	5.0	3	12.5
2007	2	15.4	2	3.6	0	0.0	2	10.0	0	0.0
2008	0	0.0	1	1.8	0	0.0	0	0.0	1	4.2
2009	1	7.7	1	1.8	0	0.0	0	0.0	1	4.2
2013	0	0.0	1	1.8	0	0.0	0	0.0	1	4.2
EN	7	53.8	26	46.4	2	16.7	9	45.0	15	62.5
99 無回答	6	46.2	30	53.6	10	83.3	11	55.0	9	37.5
合計	13	100.0	56	100.0	12	100.0	20	100.0	24	100.0

V0964 Q9\_64導入年度:B情報公開\_19予算編成の枠組み公開

	13都市		56都市		特別区		大都市		一般市	
	N	%	N	%	N	%	N	%	N	%
1983	0	0.0	1	1.8	1	8.3	0	0.0	0	0.0
1989	0	0.0	1	1.8	1	8.3	0	0.0	0	0.0
2003	0	0.0	1	1.8	0	0.0	1	5.0	0	0.0
2004	0	0.0	1	1.8	0	0.0	0	0.0	1	4.2
2005	1	7.7	3	5.4	0	0.0	1	5.0	2	8.3
2006	0	0.0	3	5.4	0	0.0	1	5.0	2	8.3
2007	0	0.0	1	1.8	0	0.0	0	0.0	1	4.2
2008	2	15.4	3	5.4	0	0.0	2	10.0	1	4.2
2010	0	0.0	1	1.8	1	8.3	0	0.0	0	0.0
2011	1	7.7	3	5.4	0	0.0	1	5.0	2	8.3
2013	0	0.0	2	3.6	1	8.3	0	0.0	1	4.2
EN	4	30.8	20	35.7	4	33.3	6	30.0	10	41.7
99 無回答	9	69.2	36	64.3	8	66.7	14	70.0	14	58.3
合計	13	100.0	56	100.0	12	100.0	20	100.0	24	100.0

**V0965 Q9\_65導入年度:B情報公開\_20予算要求内容の公開**

	13都市		56都市		特別区		大都市		一般市	
	N	%	N	%	N	%	N	%	N	%
1955	1	7.7	1	1.8	1	8.3	0	0.0	0	0.0
2003	0	0.0	1	1.8	0	0.0	1	5.0	0	0.0
2005	0	0.0	1	1.8	0	0.0	1	5.0	0	0.0
2008	1	7.7	2	3.6	0	0.0	2	10.0	0	0.0
2010	0	0.0	1	1.8	1	8.3	0	0.0	0	0.0
2011	1	7.7	4	7.1	0	0.0	1	5.0	3	12.5
2012	0	0.0	2	3.6	1	8.3	0	0.0	1	4.2
2013	0	0.0	2	3.6	1	8.3	0	0.0	1	4.2
EN	3	23.1	14	25.0	4	33.3	5	25.0	5	20.8
99 無回答	10	76.9	42	75.0	8	66.7	15	75.0	19	79.2
合計	13	100.0	56	100.0	12	100.0	20	100.0	24	100.0

**V0966 Q9\_66導入年度:C行政評価\_21行政評価制度(一部の事務事業)**

	13都市		56都市		特別区		大都市		一般市	
	N	%	N	%	N	%	N	%	N	%
2000	1	7.7	4	7.1	1	8.3	3	15.0	0	0.0
2001	0	0.0	1	1.8	1	8.3	0	0.0	0	0.0
2002	1	7.7	6	10.7	2	16.7	4	20.0	0	0.0
2003	1	7.7	1	1.8	0	0.0	1	5.0	0	0.0
2004	1	7.7	1	1.8	0	0.0	1	5.0	0	0.0
2005	2	15.4	5	8.9	1	8.3	1	5.0	3	12.5
2006	1	7.7	4	7.1	0	0.0	0	0.0	4	16.7
2007	0	0.0	4	7.1	0	0.0	1	5.0	3	12.5
2008	1	7.7	3	5.4	0	0.0	1	5.0	2	8.3
2009	1	7.7	1	1.8	0	0.0	0	0.0	1	4.2
2010	1	7.7	1	1.8	1	8.3	0	0.0	0	0.0
EN	10	76.9	31	55.4	6	50.0	12	60.0	13	54.2
99 無回答	3	23.1	25	44.6	6	50.0	8	40.0	11	45.8
合計	13	100.0	56	100.0	12	100.0	20	100.0	24	100.0

**V0967 Q9\_67導入年度:C行政評価\_22行政評価制度(全部の事務事業)**

	13都市		56都市		特別区		大都市		一般市	
	N	%	N	%	N	%	N	%	N	%
1999	1	7.7	1	1.8	1	8.3	0	0.0	0	0.0
2001	1	7.7	4	7.1	1	8.3	1	5.0	2	8.3
2002	1	7.7	3	5.4	2	16.7	1	5.0	0	0.0
2003	0	0.0	4	7.1	2	16.7	2	10.0	0	0.0
2005	1	7.7	2	3.6	0	0.0	2	10.0	0	0.0
2006	0	0.0	1	1.8	0	0.0	0	0.0	1	4.2
2007	2	15.4	4	7.1	0	0.0	1	5.0	3	12.5
2008	0	0.0	1	1.8	0	0.0	0	0.0	1	4.2
2010	2	15.4	2	3.6	0	0.0	0	0.0	2	8.3
2011	1	7.7	2	3.6	0	0.0	2	10.0	0	0.0
2012	0	0.0	1	1.8	1	8.3	0	0.0	0	0.0
2013	0	0.0	1	1.8	0	0.0	1	5.0	0	0.0
2017	0	0.0	3	5.4	1	8.3	0	0.0	2	8.3
EN	9	69.2	29	51.8	8	66.7	10	50.0	11	45.8
99 無回答	4	30.8	27	48.2	4	33.3	10	50.0	13	54.2
合計	13	100.0	56	100.0	12	100.0	20	100.0	24	100.0

**V0968 Q9\_68導入年度:C行政評価\_23行政評価制度(施策)**

	13都市		56都市		特別区		大都市		一般市	
	N	%	N	%	N	%	N	%	N	%
2001	1	7.7	1	1.8	0	0.0	0	0.0	1	4.2
2002	2	15.4	6	10.7	4	33.3	2	10.0	0	0.0
2004	1	7.7	4	7.1	1	8.3	3	15.0	0	0.0
2005	0	0.0	2	3.6	1	8.3	1	5.0	0	0.0
2006	0	0.0	1	1.8	0	0.0	0	0.0	1	4.2
2007	1	7.7	5	8.9	0	0.0	2	10.0	3	12.5
2008	0	0.0	1	1.8	0	0.0	0	0.0	1	4.2
2009	0	0.0	1	1.8	0	0.0	0	0.0	1	4.2
2010	2	15.4	2	3.6	0	0.0	2	10.0	0	0.0
2011	0	0.0	2	3.6	0	0.0	1	5.0	1	4.2
2012	1	7.7	1	1.8	0	0.0	1	5.0	0	0.0
2013	2	15.4	2	3.6	0	0.0	0	0.0	2	8.3
2014	0	0.0	1	1.8	0	0.0	0	0.0	1	4.2
EN	10	76.9	29	51.8	6	50.0	12	60.0	11	45.8
99 無回答	3	23.1	27	48.2	6	50.0	8	40.0	13	54.2
合計	13	100.0	56	100.0	12	100.0	20	100.0	24	100.0

**V0969 Q9\_69導入年度:C行政評価\_24行政評価制度(政策)**

	13都市		56都市		特別区		大都市		一般市	
	N	%	N	%	N	%	N	%	N	%
2002	1	7.7	2	3.6	2	16.7	0	0.0	0	0.0
2004	0	0.0	2	3.6	0	0.0	2	10.0	0	0.0
2005	0	0.0	1	1.8	0	0.0	1	5.0	0	0.0
2006	0	0.0	1	1.8	0	0.0	0	0.0	1	4.2
2010	1	7.7	1	1.8	0	0.0	1	5.0	0	0.0
2011	0	0.0	2	3.6	0	0.0	1	5.0	1	4.2
2014	0	0.0	1	1.8	1	8.3	0	0.0	0	0.0
2017	1	7.7	1	1.8	0	0.0	1	5.0	0	0.0
EN	3	23.1	11	19.6	3	25.0	6	30.0	2	8.3
99 無回答	10	76.9	45	80.4	9	75.0	14	70.0	22	91.7
合計	13	100.0	56	100.0	12	100.0	20	100.0	24	100.0

**V0970 Q9\_70導入年度:C行政評価\_25行政評価結果の公開(一部の事務事業)**

	13都市		56都市		特別区		大都市		一般市	
	N	%	N	%	N	%	N	%	N	%
2000	1	7.7	3	5.4	0	0.0	3	15.0	0	0.0
2002	0	0.0	4	7.1	2	16.7	2	10.0	0	0.0
2003	0	0.0	1	1.8	1	8.3	0	0.0	0	0.0
2004	1	7.7	1	1.8	0	0.0	1	5.0	0	0.0
2005	1	7.7	4	7.1	0	0.0	2	10.0	2	8.3
2006	2	15.4	5	8.9	1	8.3	1	5.0	3	12.5
2007	0	0.0	4	7.1	0	0.0	1	5.0	3	12.5
2008	1	7.7	2	3.6	0	0.0	1	5.0	1	4.2
2010	2	15.4	2	3.6	1	8.3	0	0.0	1	4.2
2014	0	0.0	1	1.8	0	0.0	1	5.0	0	0.0
EN	8	61.5	27	48.2	5	41.7	12	60.0	10	41.7
99 無回答	5	38.5	29	51.8	7	58.3	8	40.0	14	58.3
合計	13	100.0	56	100.0	12	100.0	20	100.0	24	100.0

**V0971 Q9\_71導入年度:C行政評価\_26行政評価結果の公開(全部の事務事業)**

	13都市		56都市		特別区		大都市		一般市	
	N	%	N	%	N	%	N	%	N	%
2001	1	7.7	3	5.4	0	0.0	1	5.0	2	8.3
2002	1	7.7	2	3.6	2	16.7	0	0.0	0	0.0
2003	1	7.7	3	5.4	2	16.7	1	5.0	0	0.0
2005	1	7.7	2	3.6	0	0.0	2	10.0	0	0.0
2006	0	0.0	1	1.8	1	8.3	0	0.0	0	0.0
2007	0	0.0	1	1.8	0	0.0	0	0.0	1	4.2
2008	0	0.0	2	3.6	0	0.0	0	0.0	2	8.3
2010	1	7.7	2	3.6	0	0.0	1	5.0	1	4.2
2011	1	7.7	2	3.6	0	0.0	2	10.0	0	0.0
2012	2	15.4	3	5.4	1	8.3	1	5.0	1	4.2
2013	0	0.0	1	1.8	0	0.0	1	5.0	0	0.0
2016	1	7.7	1	1.8	0	0.0	0	0.0	1	4.2
2017	0	0.0	1	1.8	1	8.3	0	0.0	0	0.0
EN	9	69.2	24	42.9	7	58.3	9	45.0	8	33.3
99 無回答	4	30.8	32	57.1	5	41.7	11	55.0	16	66.7
合計	13	100.0	56	100.0	12	100.0	20	100.0	24	100.0

**V0972 Q9\_72導入年度:C行政評価\_27行政評価結果の公開(施策)**

	13都市		56都市		特別区		大都市		一般市	
	N	%	N	%	N	%	N	%	N	%
2001	1	7.7	1	1.8	0	0.0	0	0.0	1	4.2
2002	1	7.7	4	7.1	2	16.7	2	10.0	0	0.0
2003	1	7.7	1	1.8	1	8.3	0	0.0	0	0.0
2004	0	0.0	2	3.6	0	0.0	2	10.0	0	0.0
2005	0	0.0	2	3.6	1	8.3	1	5.0	0	0.0
2007	0	0.0	1	1.8	0	0.0	1	5.0	0	0.0
2008	0	0.0	3	5.4	0	0.0	1	5.0	2	8.3
2009	0	0.0	1	1.8	0	0.0	0	0.0	1	4.2
2010	1	7.7	1	1.8	0	0.0	1	5.0	0	0.0
2011	1	7.7	3	5.4	0	0.0	2	10.0	1	4.2
2012	1	7.7	1	1.8	0	0.0	1	5.0	0	0.0
2013	2	15.4	3	5.4	0	0.0	0	0.0	3	12.5
2014	0	0.0	1	1.8	0	0.0	0	0.0	1	4.2
2016	1	7.7	1	1.8	0	0.0	0	0.0	1	4.2
2017	0	0.0	1	1.8	1	8.3	0	0.0	0	0.0
EN	9	69.2	26	46.4	5	41.7	11	55.0	10	41.7
99 無回答	4	30.8	30	53.6	7	58.3	9	45.0	14	58.3
合計	13	100.0	56	100.0	12	100.0	20	100.0	24	100.0



**V0973 Q9\_73導入年度:C行政評価\_28行政評価結果の公開(政策)**

	13都市		56都市		特別区		大都市		一般市	
	N	%	N	%	N	%	N	%	N	%
2002	0	0.0	1	1.8	1	8.3	0	0.0	0	0.0
2003	1	7.7	1	1.8	1	8.3	0	0.0	0	0.0
2004	0	0.0	2	3.6	0	0.0	2	10.0	0	0.0
2005	0	0.0	1	1.8	0	0.0	1	5.0	0	0.0
2010	1	7.7	1	1.8	0	0.0	1	5.0	0	0.0
2011	0	0.0	1	1.8	0	0.0	1	5.0	0	0.0
2012	0	0.0	1	1.8	0	0.0	0	0.0	1	4.2
2014	0	0.0	1	1.8	1	8.3	0	0.0	0	0.0
2017	1	7.7	1	1.8	0	0.0	1	5.0	0	0.0
EN	3	23.1	10	17.9	3	25.0	6	30.0	1	4.2
99 無回答	10	76.9	46	82.1	9	75.0	14	70.0	23	95.8
合計	13	100.0	56	100.0	12	100.0	20	100.0	24	100.0

**V0974 Q9\_74導入年度:D事業委託\_29指定管理者制度**

	13都市		56都市		特別区		大都市		一般市	
	N	%	N	%	N	%	N	%	N	%
2003	2	15.4	6	10.7	1	8.3	4	20.0	1	4.2
2004	2	15.4	13	23.2	5	41.7	3	15.0	5	20.8
2005	4	30.8	9	16.1	1	8.3	4	20.0	4	16.7
2006	5	38.5	16	28.6	2	16.7	3	15.0	11	45.8
2007	0	0.0	1	1.8	0	0.0	0	0.0	1	4.2
2013	0	0.0	1	1.8	0	0.0	0	0.0	1	4.2
EN	13	100.0	46	82.1	9	75.0	14	70.0	23	95.8
99 無回答	0	0.0	10	17.9	3	25.0	6	30.0	1	4.2
合計	13	100.0	56	100.0	12	100.0	20	100.0	24	100.0

**V0975 Q9\_75導入年度:D事業委託\_30PFI制度**

	13都市		56都市		特別区		大都市		一般市	
	N	%	N	%	N	%	N	%	N	%
2002	0	0.0	4	7.1	1	8.3	3	15.0	0	0.0
2003	1	7.7	1	1.8	1	8.3	0	0.0	0	0.0
2006	1	7.7	1	1.8	0	0.0	1	5.0	0	0.0
2007	0	0.0	2	3.6	2	16.7	0	0.0	0	0.0
2009	0	0.0	2	3.6	0	0.0	2	10.0	0	0.0
2012	0	0.0	1	1.8	0	0.0	0	0.0	1	4.2
2016	0	0.0	1	1.8	0	0.0	0	0.0	1	4.2
2017	0	0.0	1	1.8	0	0.0	1	5.0	0	0.0
EN	2	15.4	13	23.2	4	33.3	7	35.0	2	8.3
99 無回答	11	84.6	43	76.8	8	66.7	13	65.0	22	91.7
合計	13	100.0	56	100.0	12	100.0	20	100.0	24	100.0

**V0976 Q9\_76導入年度:D事業委託\_31事業採択の理由書の公開**

	13都市		56都市		特別区		大都市		一般市	
	N	%	N	%	N	%	N	%	N	%
2004	0	0.0	1	1.8	0	0.0	1	5.0	0	0.0
EN	0	0.0	1	1.8	0	0.0	1	5.0	0	0.0
99 無回答	13	100.0	55	98.2	12	100.0	19	95.0	24	100.0
合計	13	100.0	56	100.0	12	100.0	20	100.0	24	100.0

**V0977 Q9\_77導入年度:D事業委託\_32事業廃止の理由書の公開**

	13都市		56都市		特別区		大都市		一般市	
	N	%	N	%	N	%	N	%	N	%
2004	0	0.0	1	1.8	0	0.0	1	5.0	0	0.0
EN	0	0.0	1	1.8	0	0.0	1	5.0	0	0.0
99 無回答	13	100.0	55	98.2	12	100.0	19	95.0	24	100.0
合計	13	100.0	56	100.0	12	100.0	20	100.0	24	100.0

**V0978 Q9\_78導入年度:D事業委託\_33窓口業務の民間委託**

	13都市		56都市		特別区		大都市		一般市	
	N	%	N	%	N	%	N	%	N	%
2000	0	0.0	1	1.8	0	0.0	1	5.0	0	0.0
2001	0	0.0	1	1.8	0	0.0	1	5.0	0	0.0
2004	0	0.0	1	1.8	0	0.0	0	0.0	1	4.2
2005	0	0.0	1	1.8	1	8.3	0	0.0	0	0.0
2007	0	0.0	1	1.8	1	8.3	0	0.0	0	0.0
2011	0	0.0	2	3.6	0	0.0	1	5.0	1	4.2
2012	0	0.0	2	3.6	1	8.3	1	5.0	0	0.0
2013	1	7.7	2	3.6	1	8.3	1	5.0	0	0.0
2014	1	7.7	4	7.1	1	8.3	1	5.0	2	8.3
2016	1	7.7	2	3.6	1	8.3	0	0.0	1	4.2
2017	0	0.0	1	1.8	0	0.0	0	0.0	1	4.2
EN	3	23.1	19	33.9	6	50.0	6	30.0	6	25.0
99 無回答	10	76.9	38	67.9	6	50.0	14	70.0	18	75.0
合計	13	100.0	56	100.0	12	100.0	20	100.0	24	100.0

**V0979 Q9\_79導入年度:D事業委託 34電話受付業務等のコールセンター委託**

	13都市		56都市		特別区		大都市		一般市	
	N	%	N	%	N	%	N	%	N	%
1996	0	0.0	1	1.8	0	0.0	1	5.0	0	0.0
1999	1	7.7	1	1.8	0	0.0	1	5.0	0	0.0
2002	0	0.0	1	1.8	1	8.3	0	0.0	0	0.0
2003	0	0.0	1	1.8	0	0.0	1	5.0	0	0.0
2005	0	0.0	1	1.8	0	0.0	1	5.0	0	0.0
2006	2	15.4	4	7.1	1	8.3	0	0.0	3	12.5
2007	1	7.7	3	5.4	3	25.0	0	0.0	0	0.0
2009	0	0.0	2	3.6	1	8.3	1	5.0	0	0.0
2012	0	0.0	1	1.8	0	0.0	0	0.0	1	4.2
2015	0	0.0	1	1.8	1	8.3	0	0.0	0	0.0
EN	4	30.8	16	28.6	7	58.3	5	25.0	4	16.7
99 無回答	9	69.2	40	71.4	5	41.7	15	75.0	20	83.3
合計	13	100.0	56	100.0	12	100.0	20	100.0	24	100.0

**V0980 Q9\_80導入年度:D事業委託 35一部事務組合等のコールセンター委託**

	13都市		56都市		特別区		大都市		一般市	
	N	%	N	%	N	%	N	%	N	%
1951	0	0.0	4	7.1	4	33.3	0	0.0	0	0.0
1952	0	0.0	1	1.8	0	0.0	1	5.0	0	0.0
1964	1	7.7	1	1.8	0	0.0	1	5.0	0	0.0
1969	1	7.7	1	1.8	0	0.0	0	0.0	1	4.2
1970	1	7.7	2	3.6	0	0.0	0	0.0	2	8.3
1971	1	7.7	2	3.6	0	0.0	0	0.0	2	8.3
1972	0	0.0	1	1.8	0	0.0	0	0.0	1	4.2
1978	1	7.7	1	1.8	1	8.3	0	0.0	0	0.0
1986	0	0.0	1	1.8	0	0.0	0	0.0	1	4.2
1988	0	0.0	1	1.8	0	0.0	0	0.0	1	4.2
1991	0	0.0	1	1.8	0	0.0	0	0.0	1	4.2
1992	0	0.0	1	1.8	0	0.0	1	5.0	0	0.0
1994	0	0.0	1	1.8	0	0.0	0	0.0	1	4.2
1996	0	0.0	1	1.8	0	0.0	1	5.0	0	0.0
1999	0	0.0	1	1.8	0	0.0	1	5.0	0	0.0
2004	0	0.0	1	1.8	0	0.0	0	0.0	1	4.2
2005	0	0.0	1	1.8	0	0.0	0	0.0	1	4.2
2006	0	0.0	2	3.6	0	0.0	0	0.0	2	8.3
2012	0	0.0	2	3.6	0	0.0	2	10.0	0	0.0
2014	0	0.0	1	1.8	0	0.0	1	5.0	0	0.0
EN	5	38.5	27	48.2	5	41.7	8	40.0	14	58.3
99 無回答	8	61.5	29	51.8	7	58.3	12	60.0	10	41.7
合計	13	100.0	56	100.0	12	100.0	20	100.0	24	100.0

**V0981 Q9\_81導入年度:Eその他 36苦情処理制度**

	13都市		56都市		特別区		大都市		一般市	
	N	%	N	%	N	%	N	%	N	%
1957	0	0.0	1	1.8	0	0.0	1	5.0	0	0.0
1964	0	0.0	1	1.8	0	0.0	1	5.0	0	0.0
1984	0	0.0	1	1.8	1	8.3	0	0.0	0	0.0
2000	0	0.0	1	1.8	1	8.3	0	0.0	0	0.0
2003	1	7.7	1	1.8	1	8.3	0	0.0	0	0.0
2005	0	0.0	1	1.8	0	0.0	1	5.0	0	0.0
2006	0	0.0	2	3.6	0	0.0	0	0.0	2	8.3
2007	1	7.7	2	3.6	0	0.0	1	5.0	1	4.2
2008	1	7.7	1	1.8	0	0.0	1	5.0	0	0.0
EN	3	23.1	11	19.6	3	25.0	5	25.0	3	12.5
99 無回答	10	76.9	45	80.4	9	75.0	15	75.0	21	87.5
合計	13	100.0	56	100.0	12	100.0	20	100.0	24	100.0

**V0982 Q9\_82導入年度:Eその他 37外部監査制度**

	13都市		56都市		特別区		大都市		一般市	
	N	%	N	%	N	%	N	%	N	%
1946	0	0.0	1	1.8	0	0.0	1	5.0	0	0.0
1999	1	7.7	3	5.4	0	0.0	3	15.0	0	0.0
2001	1	7.7	1	1.8	1	8.3	0	0.0	0	0.0
2002	0	0.0	2	3.6	0	0.0	2	10.0	0	0.0
2003	1	7.7	1	1.8	0	0.0	1	5.0	0	0.0
2004	1	7.7	1	1.8	0	0.0	1	5.0	0	0.0
2005	1	7.7	1	1.8	1	8.3	0	0.0	0	0.0
2008	1	7.7	1	1.8	0	0.0	1	5.0	0	0.0
2013	0	0.0	1	1.8	0	0.0	1	5.0	0	0.0
EN	6	46.2	12	21.4	2	16.7	10	50.0	0	0.0
99 無回答	7	53.8	44	78.6	10	83.3	10	50.0	24	100.0
合計	13	100.0	56	100.0	12	100.0	20	100.0	24	100.0

**V0983 Q9\_83導入年度:Eその他\_38/バランスシートの作成**

	13都市		56都市		特別区		大都市		一般市	
	N	%	N	%	N	%	N	%	N	%
1998	2	15.4	2	3.6	1	8.3	0	0.0	1	4.2
1999	0	0.0	4	7.1	0	0.0	3	15.0	1	4.2
2000	2	15.4	8	14.3	4	33.3	2	10.0	2	8.3
2001	1	7.7	4	7.1	3	25.0	1	5.0	0	0.0
2002	0	0.0	1	1.8	0	0.0	0	0.0	1	4.2
2005	1	7.7	3	5.4	1	8.3	0	0.0	2	8.3
2006	0	0.0	3	5.4	0	0.0	0	0.0	3	12.5
2007	1	7.7	2	3.6	0	0.0	1	5.0	1	4.2
2008	1	7.7	2	3.6	0	0.0	0	0.0	2	8.3
2009	1	7.7	2	3.6	0	0.0	1	5.0	1	4.2
2012	1	7.7	2	3.6	0	0.0	1	5.0	1	4.2
EN	10	76.9	33	58.9	9	75.0	9	45.0	15	62.5
99 無回答	3	23.1	23	41.1	3	25.0	11	55.0	9	37.5
合計	13	100.0	56	100.0	12	100.0	20	100.0	24	100.0

**V0984 Q9\_84導入年度:Eその他\_39行政コスト計算書の作成**

	13都市		56都市		特別区		大都市		一般市	
	N	%	N	%	N	%	N	%	N	%
1998	1	7.7	1	1.8	0	0.0	0	0.0	1	4.2
1999	1	7.7	5	8.9	2	16.7	3	15.0	0	0.0
2000	1	7.7	4	7.1	2	16.7	2	10.0	0	0.0
2001	1	7.7	6	10.7	2	16.7	2	10.0	2	8.3
2002	0	0.0	2	3.6	1	8.3	0	0.0	1	4.2
2003	0	0.0	1	1.8	0	0.0	0	0.0	1	4.2
2005	2	15.4	4	7.1	1	8.3	1	5.0	2	8.3
2006	0	0.0	2	3.6	0	0.0	0	0.0	2	8.3
2007	1	7.7	3	5.4	0	0.0	1	5.0	2	8.3
2008	0	0.0	1	1.8	0	0.0	0	0.0	1	4.2
2009	1	7.7	2	3.6	0	0.0	1	5.0	1	4.2
2012	2	15.4	3	5.4	1	8.3	1	5.0	1	4.2
EN	10	76.9	34	60.7	9	75.0	11	55.0	14	58.3
99 無回答	3	23.1	22	39.3	3	25.0	9	45.0	10	41.7
合計	13	100.0	56	100.0	12	100.0	20	100.0	24	100.0

**V0985 Q9\_85導入年度:Eその他\_40職員提案制度**

	13都市		56都市		特別区		大都市		一般市	
	N	%	N	%	N	%	N	%	N	%
1955	0	0.0	1	1.8	0	0.0	1	5.0	0	0.0
1961	0	0.0	1	1.8	0	0.0	0	0.0	1	4.2
1962	1	7.7	1	1.8	0	0.0	1	5.0	0	0.0
1963	0	0.0	1	1.8	0	0.0	0	0.0	1	4.2
1966	0	0.0	1	1.8	0	0.0	1	5.0	0	0.0
1970	0	0.0	1	1.8	0	0.0	0	0.0	1	4.2
1977	0	0.0	1	1.8	0	0.0	1	5.0	0	0.0
1979	0	0.0	1	1.8	1	8.3	0	0.0	0	0.0
1981	1	7.7	1	1.8	0	0.0	1	5.0	0	0.0
1982	0	0.0	1	1.8	0	0.0	0	0.0	1	4.2
1987	1	7.7	1	1.8	0	0.0	0	0.0	1	4.2
1994	0	0.0	1	1.8	0	0.0	0	0.0	1	4.2
1998	0	0.0	1	1.8	0	0.0	1	5.0	0	0.0
2000	0	0.0	1	1.8	1	8.3	0	0.0	0	0.0
2001	0	0.0	1	1.8	1	8.3	0	0.0	0	0.0
2003	1	7.7	2	3.6	0	0.0	2	10.0	0	0.0
2004	0	0.0	1	1.8	0	0.0	0	0.0	1	4.2
2005	2	15.4	3	5.4	0	0.0	2	10.0	1	4.2
2006	1	7.7	3	5.4	0	0.0	0	0.0	3	12.5
2007	0	0.0	2	3.6	1	8.3	0	0.0	1	4.2
2008	0	0.0	1	1.8	0	0.0	0	0.0	1	4.2
2010	1	7.7	1	1.8	0	0.0	0	0.0	1	4.2
2011	0	0.0	3	5.4	0	0.0	1	5.0	2	8.3
2014	0	0.0	2	3.6	0	0.0	0	0.0	2	8.3
EN	8	61.5	33	58.9	4	33.3	11	55.0	18	75.0
99 無回答	5	38.5	23	41.1	8	66.7	9	45.0	6	25.0
合計	13	100.0	56	100.0	12	100.0	20	100.0	24	100.0

**V0986 Q9\_86導入年度:Eその他\_41庁内公募制度**

	13都市		56都市		特別区		大都市		一般市	
	N	%	N	%	N	%	N	%	N	%
2001	0	0.0	1	1.8	0	0.0	1	5.0	0	0.0
2002	0	0.0	2	3.6	2	16.7	0	0.0	0	0.0
2007	0	0.0	2	3.6	1	8.3	0	0.0	1	4.2
2012	0	0.0	2	3.6	0	0.0	1	5.0	1	4.2
2015	0	0.0	1	1.8	1	8.3	0	0.0	0	0.0
2016	0	0.0	1	1.8	0	0.0	1	5.0	0	0.0
2017	1	7.7	1	1.8	1	8.3	0	0.0	0	0.0
EN	1	7.7	10	17.9	5	41.7	3	15.0	2	8.3
99 無回答	12	92.3	46	82.1	7	58.3	17	85.0	22	91.7
合計	13	100.0	56	100.0	12	100.0	20	100.0	24	100.0

**V0987 Q9\_87導入年度:Eその他\_42ワンストップサービス**

	13都市		56都市		特別区		大都市		一般市	
	N	%	N	%	N	%	N	%	N	%
2004	0	0.0	1	1.8	0	0.0	0	0.0	1	4.2
2005	1	7.7	1	1.8	0	0.0	0	0.0	1	4.2
2006	0	0.0	1	1.8	0	0.0	0	0.0	1	4.2
2007	0	0.0	1	1.8	1	8.3	0	0.0	0	0.0
2008	0	0.0	1	1.8	0	0.0	1	5.0	0	0.0
2011	0	0.0	1	1.8	1	8.3	0	0.0	0	0.0
2012	0	0.0	1	1.8	0	0.0	1	5.0	0	0.0
2013	0	0.0	1	1.8	0	0.0	0	0.0	1	4.2
2015	0	0.0	2	3.6	1	8.3	0	0.0	1	4.2
2016	1	7.7	1	1.8	0	0.0	0	0.0	1	4.2
EN	2	15.4	11	19.6	3	25.0	2	10.0	6	25.0
99 無回答	11	84.6	45	80.4	9	75.0	18	90.0	18	75.0
合計	13	100.0	56	100.0	12	100.0	20	100.0	24	100.0

**V0988 Q9\_88導入年度:Eその他\_43まちづくり条約**

	13都市		56都市		特別区		大都市		一般市	
	N	%	N	%	N	%	N	%	N	%
1999	0	0.0	1	1.8	0	0.0	1	5.0	0	0.0
2002	1	7.7	1	1.8	1	8.3	0	0.0	0	0.0
2003	0	0.0	2	3.6	0	0.0	1	5.0	1	4.2
2004	0	0.0	1	1.8	1	8.3	0	0.0	0	0.0
2005	0	0.0	1	1.8	1	8.3	0	0.0	0	0.0
2006	1	7.7	1	1.8	1	8.3	0	0.0	0	0.0
2007	1	7.7	2	3.6	1	8.3	0	0.0	1	4.2
2010	0	0.0	1	1.8	0	0.0	0	0.0	1	4.2
2012	0	0.0	1	1.8	0	0.0	0	0.0	1	4.2
2013	0	0.0	1	1.8	0	0.0	0	0.0	1	4.2
2014	0	0.0	1	1.8	0	0.0	1	5.0	0	0.0
2015	0	0.0	1	1.8	0	0.0	0	0.0	1	4.2
2016	0	0.0	1	1.8	0	0.0	1	5.0	0	0.0
2019	1	7.7	1	1.8	0	0.0	0	0.0	1	4.2
EN	4	30.8	16	28.6	5	41.7	4	20.0	7	29.2
99 無回答	9	69.2	40	71.4	7	58.3	16	80.0	17	70.8
合計	13	100.0	56	100.0	12	100.0	20	100.0	24	100.0

**V0989 Q9\_89導入年度:Eその他\_44事業仕分け**

	13都市		56都市		特別区		大都市		一般市	
	N	%	N	%	N	%	N	%	N	%
2007	1	7.7	3	5.4	0	0.0	2	10.0	1	4.2
2008	0	0.0	1	1.8	0	0.0	1	5.0	0	0.0
2009	1	7.7	1	1.8	0	0.0	0	0.0	1	4.2
2010	0	0.0	3	5.4	1	8.3	0	0.0	2	8.3
2011	1	7.7	1	1.8	1	8.3	0	0.0	0	0.0
2017	0	0.0	1	1.8	0	0.0	1	5.0	0	0.0
EN	3	23.1	10	17.9	2	16.7	4	20.0	4	16.7
99 無回答	10	76.9	46	82.1	10	83.3	16	80.0	20	83.3
合計	13	100.0	56	100.0	12	100.0	20	100.0	24	100.0

**V0990 Q9\_90導入年度:Eその他\_45ふるさと納税の導入**

	13都市		56都市		特別区		大都市		一般市	
	N	%	N	%	N	%	N	%	N	%
2005	1	7.7	1	1.8	0	0.0	0	0.0	1	4.2
2008	6	46.2	27	48.2	1	8.3	8	40.0	18	75.0
2009	1	7.7	4	7.1	2	16.7	2	10.0	0	0.0
2010	0	0.0	1	1.8	0	0.0	1	5.0	0	0.0
2012	0	0.0	1	1.8	0	0.0	0	0.0	1	4.2
2014	0	0.0	1	1.8	0	0.0	0	0.0	1	4.2
2016	0	0.0	2	3.6	1	8.3	1	5.0	0	0.0
2017	1	7.7	1	1.8	0	0.0	1	5.0	0	0.0
EN	9	69.2	38	67.9	4	33.3	13	65.0	21	87.5
99 無回答	4	30.8	18	32.1	8	66.7	7	35.0	3	12.5
合計	13	100.0	56	100.0	12	100.0	20	100.0	24	100.0

Q10. 貴自治体は、下記にあげる行政サービスを行っていますか。あてはまるものすべての番号に○をつけてください。

**V1001 Q10\_1行政サービス:A治安\_1治安対策職員の増員(5年前比)**

	13都市		56都市		特別区		大都市		一般市	
	N	%	N	%	N	%	N	%	N	%
0 非該当	12	92.3	42	75.0	6	50.0	15	75.0	21	87.5
1 該当	1	7.7	9	16.1	3	25.0	4	20.0	2	8.3
EN	13	100.0	51	91.1	9	75.0	19	95.0	23	95.8
99 無回答	0	0.0	5	8.9	3	25.0	1	5.0	1	4.2
合計	13	100.0	56	100.0	12	100.0	20	100.0	24	100.0

**V1002 Q10\_2行政サービス:A治安\_2職員による巡回**

	13都市		56都市		特別区		大都市		一般市	
	N	%	N	%	N	%	N	%	N	%
0 非該当	9	69.2	34	60.7	7	58.3	13	65.0	14	58.3
1 該当	4	30.8	17	30.4	2	16.7	6	30.0	9	37.5
EN	13	100.0	51	91.1	9	75.0	19	95.0	23	95.8
99 無回答	0	0.0	5	8.9	3	25.0	1	5.0	1	4.2
合計	13	100.0	56	100.0	12	100.0	20	100.0	24	100.0

**V1003 Q10\_3行政サービス:A治安\_3住民による防犯活動支援**

	13都市		56都市		特別区		大都市		一般市	
	N	%	N	%	N	%	N	%	N	%
0 非該当	1	7.7	9	16.1	0	0.0	4	20.0	5	20.8
1 該当	12	92.3	42	75.0	9	75.0	15	75.0	18	75.0
EN	13	100.0	51	91.1	9	75.0	19	95.0	23	95.8
99 無回答	0	0.0	5	8.9	3	25.0	1	5.0	1	4.2
合計	13	100.0	56	100.0	12	100.0	20	100.0	24	100.0

**V1004 Q10\_4行政サービス:A治安\_4防犯カメラ等の器具設置**

	13都市		56都市		特別区		大都市		一般市	
	N	%	N	%	N	%	N	%	N	%
0 非該当	4	30.8	20	35.7	1	8.3	10	50.0	9	37.5
1 該当	9	69.2	31	55.4	8	66.7	9	45.0	14	58.3
EN	13	100.0	51	91.1	9	75.0	19	95.0	23	95.8
99 無回答	0	0.0	5	8.9	3	25.0	1	5.0	1	4.2
合計	13	100.0	56	100.0	12	100.0	20	100.0	24	100.0

**V1005 Q10\_5行政サービス:A治安\_5その他**

	13都市		56都市		特別区		大都市		一般市	
	N	%	N	%	N	%	N	%	N	%
0 非該当	12	92.3	47	83.9	8	66.7	19	95.0	20	83.3
1 該当	1	7.7	4	7.1	1	8.3	0	0.0	3	12.5
EN	13	100.0	51	91.1	9	75.0	19	95.0	23	95.8
99 無回答	0	0.0	5	8.9	3	25.0	1	5.0	1	4.2
合計	13	100.0	56	100.0	12	100.0	20	100.0	24	100.0

**V1007 Q10\_7行政サービス:B防災\_6消防・防災担当職員の増員(5年前比)**

	13都市		56都市		特別区		大都市		一般市	
	N	%	N	%	N	%	N	%	N	%
0 非該当	5	38.5	26	46.4	5	41.7	7	35.0	14	58.3
1 該当	8	61.5	25	44.6	4	33.3	12	60.0	9	37.5
EN	13	100.0	51	91.1	9	75.0	19	95.0	23	95.8
99 無回答	0	0.0	5	8.9	3	25.0	1	5.0	1	4.2
合計	13	100.0	56	100.0	12	100.0	20	100.0	24	100.0

**V1008 Q10\_8行政サービス:B防災\_7防災器具の確保・整備**

	13都市		56都市		特別区		大都市		一般市	
	N	%	N	%	N	%	N	%	N	%
0 非該当	0	0.0	11	19.6	1	8.3	6	30.0	4	16.7
1 該当	13	100.0	40	71.4	8	66.7	13	65.0	19	79.2
EN	13	100.0	51	91.1	9	75.0	19	95.0	23	95.8
99 無回答	0	0.0	5	8.9	3	25.0	1	5.0	1	4.2
合計	13	100.0	56	100.0	12	100.0	20	100.0	24	100.0

**V1009 Q10\_9行政サービス:B防災\_8住民による防災活動への支援**

	13都市		56都市		特別区		大都市		一般市	
	N	%	N	%	N	%	N	%	N	%
0 非該当	0	0.0	3	5.4	0	0.0	1	5.0	2	8.3
1 該当	13	100.0	48	85.7	9	75.0	18	90.0	21	87.5
EN	13	100.0	51	91.1	9	75.0	19	95.0	23	95.8
99 無回答	0	0.0	5	8.9	3	25.0	1	5.0	1	4.2
合計	13	100.0	56	100.0	12	100.0	20	100.0	24	100.0

**V1010 Q10\_10行政サービス:B防災\_9ハザードマップの公開**

	13都市		56都市		特別区		大都市		一般市	
	N	%	N	%	N	%	N	%	N	%
0 非該当	0	0.0	3	5.4	0	0.0	1	5.0	2	8.3
1 該当	13	100.0	48	85.7	9	75.0	18	90.0	21	87.5
EN	13	100.0	51	91.1	9	75.0	19	95.0	23	95.8
99 無回答	0	0.0	5	8.9	3	25.0	1	5.0	1	4.2
合計	13	100.0	56	100.0	12	100.0	20	100.0	24	100.0

**V1011 Q10\_11行政サービス:B防災\_10その他**

	13都市		56都市		特別区		大都市		一般市	
	N	%	N	%	N	%	N	%	N	%
0 非該当	13	100.0	51	91.1	9	75.0	19	95.0	23	95.8
1 該当	0	0.0	0	0.0	0	0.0	0	0.0	0	0.0
EN	13	100.0	51	91.1	9	75.0	19	95.0	23	95.8
99 無回答	0	0.0	5	8.9	3	25.0	1	5.0	1	4.2
合計	13	100.0	56	100.0	12	100.0	20	100.0	24	100.0

**V1013 Q10\_13行政サービス:C教育\_11教育担当職員の増員(5年前比)**

	13都市		56都市		特別区		大都市		一般市	
	N	%	N	%	N	%	N	%	N	%
0 非該当	10	76.9	39	69.6	6	50.0	15	75.0	18	75.0
1 該当	3	23.1	12	21.4	3	25.0	4	20.0	5	20.8
EN	13	100.0	51	91.1	9	75.0	19	95.0	23	95.8
99 無回答	0	0.0	5	8.9	3	25.0	1	5.0	1	4.2
合計	13	100.0	56	100.0	12	100.0	20	100.0	24	100.0

**V1014 Q10\_14行政サービス:C教育\_12少人数学級の編成**

	13都市		56都市		特別区		大都市		一般市	
	N	%	N	%	N	%	N	%	N	%
0 非該当	6	46.2	28	50.0	5	41.7	11	55.0	12	50.0
1 該当	7	53.8	23	41.1	4	33.3	8	40.0	11	45.8
EN	13	100.0	51	91.1	9	75.0	19	95.0	23	95.8
99 無回答	0	0.0	5	8.9	3	25.0	1	5.0	1	4.2
合計	13	100.0	56	100.0	12	100.0	20	100.0	24	100.0

**V1015 Q10\_15行政サービス:C教育\_13少人数学級・少人数学習のための支援策**

	13都市		56都市		特別区		大都市		一般市	
	N	%	N	%	N	%	N	%	N	%
0 非該当	5	38.5	24	42.9	4	33.3	8	40.0	12	50.0
1 該当	8	61.5	27	48.2	5	41.7	11	55.0	11	45.8
EN	13	100.0	51	91.1	9	75.0	19	95.0	23	95.8
99 無回答	0	0.0	5	8.9	3	25.0	1	5.0	1	4.2
合計	13	100.0	56	100.0	12	100.0	20	100.0	24	100.0

**V1016 Q10\_16行政サービス:C教育\_14家庭への補助金**

	13都市		56都市		特別区		大都市		一般市	
	N	%	N	%	N	%	N	%	N	%
0 非該当	6	46.2	25	44.6	3	25.0	12	60.0	10	41.7
1 該当	7	53.8	26	46.4	6	50.0	7	35.0	13	54.2
EN	13	100.0	51	91.1	9	75.0	19	95.0	23	95.8
99 無回答	0	0.0	5	8.9	3	25.0	1	5.0	1	4.2
合計	13	100.0	56	100.0	12	100.0	20	100.0	24	100.0

**V1017 Q10\_17行政サービス:C教育\_14家庭への補助金(小学生)**

	13都市		56都市		特別区		大都市		一般市	
	N	%	N	%	N	%	N	%	N	%
0 非該当	6	46.2	32	57.1	5	41.7	13	65.0	14	58.3
1 該当	7	53.8	18	32.1	4	33.3	6	30.0	8	33.3
EN	13	100.0	50	89.3	9	75.0	19	95.0	22	91.7
99 無回答	0	0.0	6	10.7	3	25.0	1	5.0	2	8.3
合計	13	100.0	56	100.0	12	100.0	20	100.0	24	100.0

**V1018 Q10\_18行政サービス:C教育\_14家庭への補助金(中学生)**

	13都市		56都市		特別区		大都市		一般市	
	N	%	N	%	N	%	N	%	N	%
0 非該当	6	46.2	32	57.1	5	41.7	13	65.0	14	58.3
1 該当	7	53.8	18	32.1	4	33.3	6	30.0	8	33.3
EN	13	100.0	50	89.3	9	75.0	19	95.0	22	91.7
99 無回答	0	0.0	6	10.7	3	25.0	1	5.0	2	8.3
合計	13	100.0	56	100.0	12	100.0	20	100.0	24	100.0

**V1019 Q10\_19行政サービス:C教育\_14家庭への補助金(高校生)**

	13都市		56都市		特別区		大都市		一般市	
	N	%	N	%	N	%	N	%	N	%
0 非該当	11	84.6	45	80.4	7	58.3	17	85.0	21	87.5
1 該当	2	15.4	5	8.9	2	16.7	2	10.0	1	4.2
EN	13	100.0	50	89.3	9	75.0	19	95.0	22	91.7
99 無回答	0	0.0	6	10.7	3	25.0	1	5.0	2	8.3
合計	13	100.0	56	100.0	12	100.0	20	100.0	24	100.0

**V1020 Q10\_20行政サービス:C教育\_15その他**

	13都市		56都市		特別区		大都市		一般市	
	N	%	N	%	N	%	N	%	N	%
0 非該当	12	92.3	50	89.3	9	75.0	19	95.0	22	91.7
1 該当	1	7.7	1	1.8	0	0.0	0	0.0	1	4.2
EN	13	100.0	51	91.1	9	75.0	19	95.0	23	95.8
99 無回答	0	0.0	5	8.9	3	25.0	1	5.0	1	4.2
合計	13	100.0	56	100.0	12	100.0	20	100.0	24	100.0

Q11. 貴自治体では、下記にあげる事業や施設の運営について、外部委託を行っていますか。行っている場合には、その主体としてあてはまるものすべての欄に✓をつけてください。

**V110a Q11\_a\_1外部委託\_企業:1配食サービス**

	13都市		56都市		特別区		大都市		一般市	
	N	%	N	%	N	%	N	%	N	%
0 非該当	5	38.5	24	42.9	3	25.0	9	45.0	12	50.0
1 該当	8	61.5	24	42.9	5	41.7	9	45.0	10	41.7
EN	13	100.0	48	85.7	8	66.7	18	90.0	22	91.7
99 無回答	0	0.0	8	14.3	4	33.3	2	10.0	2	8.3
合計	13	100.0	56	100.0	12	100.0	20	100.0	24	100.0

**V110b Q11\_a\_2外部委託\_企業:2学校給食**

	13都市		56都市		特別区		大都市		一般市	
	N	%	N	%	N	%	N	%	N	%
0 非該当	6	46.2	12	21.4	1	8.3	4	20.0	7	29.2
1 該当	7	53.8	36	64.3	7	58.3	14	70.0	15	62.5
EN	13	100.0	48	85.7	8	66.7	18	90.0	22	91.7
99 無回答	0	0.0	8	14.3	4	33.3	2	10.0	2	8.3
合計	13	100.0	56	100.0	12	100.0	20	100.0	24	100.0

**V110c Q11\_a\_3外部委託\_企業:3道路維持補修・清掃等**

	13都市		56都市		特別区		大都市		一般市	
	N	%	N	%	N	%	N	%	N	%
0 非該当	3	23.1	15	26.8	1	8.3	4	20.0	10	41.7
1 該当	10	76.9	33	58.9	7	58.3	14	70.0	12	50.0
EN	13	100.0	48	85.7	8	66.7	18	90.0	22	91.7
99 無回答	0	0.0	8	14.3	4	33.3	2	10.0	2	8.3
合計	13	100.0	56	100.0	12	100.0	20	100.0	24	100.0

**V110d Q11\_a\_4外部委託\_企業:4水道メーター検針**

	13都市		56都市		特別区		大都市		一般市	
	N	%	N	%	N	%	N	%	N	%
0 非該当	7	53.8	20	35.7	8	66.7	5	25.0	7	29.2
1 該当	6	46.2	28	50.0	0	0.0	13	65.0	15	62.5
EN	13	100.0	48	85.7	8	66.7	18	90.0	22	91.7
99 無回答	0	0.0	8	14.3	4	33.3	2	10.0	2	8.3
合計	13	100.0	56	100.0	12	100.0	20	100.0	24	100.0

**V110e Q11\_a\_5外部委託\_企業:5図書館**

	13都市		56都市		特別区		大都市		一般市	
	N	%	N	%	N	%	N	%	N	%
0 非該当	8	61.5	35	62.5	1	8.3	15	75.0	19	79.2
1 該当	5	38.5	13	23.2	7	58.3	3	15.0	3	12.5
EN	13	100.0	48	85.7	8	66.7	18	90.0	22	91.7
99 無回答	0	0.0	8	14.3	4	33.3	2	10.0	2	8.3
合計	13	100.0	56	100.0	12	100.0	20	100.0	24	100.0

**V110f Q11\_a\_6外部委託\_企業:6公園**

	13都市		56都市		特別区		大都市		一般市	
	N	%	N	%	N	%	N	%	N	%
0 非該当	7	53.8	31	55.4	3	25.0	10	50.0	18	75.0
1 該当	6	46.2	17	30.4	5	41.7	8	40.0	4	16.7
EN	13	100.0	48	85.7	8	66.7	18	90.0	22	91.7
99 無回答	0	0.0	8	14.3	4	33.3	2	10.0	2	8.3
合計	13	100.0	56	100.0	12	100.0	20	100.0	24	100.0

**V110g Q11\_a\_7外部委託\_企業:7体育館**

	13都市		56都市		特別区		大都市		一般市	
	N	%	N	%	N	%	N	%	N	%
0 非該当	10	76.9	31	55.4	2	16.7	10	50.0	19	79.2
1 該当	3	23.1	17	30.4	6	50.0	8	40.0	3	12.5
EN	13	100.0	48	85.7	8	66.7	18	90.0	22	91.7
99 無回答	0	0.0	8	14.3	4	33.3	2	10.0	2	8.3
合計	13	100.0	56	100.0	12	100.0	20	100.0	24	100.0

**V110h Q11\_a\_8外部委託\_企業:8プール**

	13都市		56都市		特別区		大都市		一般市	
	N	%	N	%	N	%	N	%	N	%
0 非該当	7	53.8	26	46.4	1	8.3	9	45.0	16	66.7
1 該当	6	46.2	22	39.3	7	58.3	9	45.0	6	25.0
EN	13	100.0	48	85.7	8	66.7	18	90.0	22	91.7
99 無回答	0	0.0	8	14.3	4	33.3	2	10.0	2	8.3
合計	13	100.0	56	100.0	12	100.0	20	100.0	24	100.0

**V110i Q11\_a\_9外部委託\_企業:9陸上競技場**

	13都市		56都市		特別区		大都市		一般市	
	N	%	N	%	N	%	N	%	N	%
0 非該当	12	92.3	39	69.6	7	58.3	12	60.0	20	83.3
1 該当	1	7.7	9	16.1	1	8.3	6	30.0	2	8.3
EN	13	100.0	48	85.7	8	66.7	18	90.0	22	91.7
99 無回答	0	0.0	8	14.3	4	33.3	2	10.0	2	8.3
合計	13	100.0	56	100.0	12	100.0	20	100.0	24	100.0

**V110j Q11\_a\_10外部委託\_企業:10公民館**

	13都市		56都市		特別区		大都市		一般市	
	N	%	N	%	N	%	N	%	N	%
0 非該当	13	100.0	46	82.1	6	50.0	18	90.0	22	91.7
1 該当	0	0.0	2	3.6	2	16.7	0	0.0	0	0.0
EN	13	100.0	48	85.7	8	66.7	18	90.0	22	91.7
99 無回答	0	0.0	8	14.3	4	33.3	2	10.0	2	8.3
合計	13	100.0	56	100.0	12	100.0	20	100.0	24	100.0

**V110k Q11\_a\_11外部委託\_企業:11コミュニティセンター**

	13都市		56都市		特別区		大都市		一般市	
	N	%	N	%	N	%	N	%	N	%
0 非該当	12	92.3	42	75.0	7	58.3	16	80.0	19	79.2
1 該当	1	7.7	6	10.7	1	8.3	2	10.0	3	12.5
EN	13	100.0	48	85.7	8	66.7	18	90.0	22	91.7
99 無回答	0	0.0	8	14.3	4	33.3	2	10.0	2	8.3
合計	13	100.0	56	100.0	12	100.0	20	100.0	24	100.0



**V110f Q11\_a.12外部委託\_企業:12包括連携協定**

	13都市		56都市		特別区		大都市		一般市	
	N	%	N	%	N	%	N	%	N	%
0 非該当	10	76.9	33	58.9	7	58.3	14	70.0	12	50.0
1 該当	3	23.1	15	26.8	1	8.3	4	20.0	10	41.7
EN	13	100.0	48	85.7	8	66.7	18	90.0	22	91.7
99 無回答	0	0.0	8	14.3	4	33.3	2	10.0	2	8.3
合計	13	100.0	56	100.0	12	100.0	20	100.0	24	100.0

**V111a Q11\_b.1外部委託\_外郭団体・3セク:1配食サービス**

	13都市		56都市		特別区		大都市		一般市	
	N	%	N	%	N	%	N	%	N	%
0 非該当	13	100.0	48	85.7	8	66.7	18	90.0	22	91.7
1 該当	0	0.0	0	0.0	0	0.0	0	0.0	0	0.0
EN	13	100.0	48	85.7	8	66.7	18	90.0	22	91.7
99 無回答	0	0.0	8	14.3	4	33.3	2	10.0	2	8.3
合計	13	100.0	56	100.0	12	100.0	20	100.0	24	100.0

**V111b Q11\_b.2外部委託\_外郭団体・3セク:2学校給食**

	13都市		56都市		特別区		大都市		一般市	
	N	%	N	%	N	%	N	%	N	%
0 非該当	13	100.0	47	83.9	8	66.7	18	90.0	21	87.5
1 該当	0	0.0	1	1.8	0	0.0	0	0.0	1	4.2
EN	13	100.0	48	85.7	8	66.7	18	90.0	22	91.7
99 無回答	0	0.0	8	14.3	4	33.3	2	10.0	2	8.3
合計	13	100.0	56	100.0	12	100.0	20	100.0	24	100.0

**V111c Q11\_b.3外部委託\_外郭団体・3セク:3道路維持補修・清掃等**

	13都市		56都市		特別区		大都市		一般市	
	N	%	N	%	N	%	N	%	N	%
0 非該当	12	92.3	47	83.9	8	66.7	18	90.0	21	87.5
1 該当	1	7.7	1	1.8	0	0.0	0	0.0	1	4.2
EN	13	100.0	48	85.7	8	66.7	18	90.0	22	91.7
99 無回答	0	0.0	8	14.3	4	33.3	2	10.0	2	8.3
合計	13	100.0	56	100.0	12	100.0	20	100.0	24	100.0

**V111d Q11\_b.4外部委託\_外郭団体・3セク:4水道メーター検針**

	13都市		56都市		特別区		大都市		一般市	
	N	%	N	%	N	%	N	%	N	%
0 非該当	13	100.0	47	83.9	8	66.7	18	90.0	21	87.5
1 該当	0	0.0	1	1.8	0	0.0	0	0.0	1	4.2
EN	13	100.0	48	85.7	8	66.7	18	90.0	22	91.7
99 無回答	0	0.0	8	14.3	4	33.3	2	10.0	2	8.3
合計	13	100.0	56	100.0	12	100.0	20	100.0	24	100.0

**V111e Q11\_b.5外部委託\_外郭団体・3セク:5図書館**

	13都市		56都市		特別区		大都市		一般市	
	N	%	N	%	N	%	N	%	N	%
0 非該当	12	92.3	47	83.9	7	58.3	18	90.0	22	91.7
1 該当	1	7.7	1	1.8	1	8.3	0	0.0	0	0.0
EN	13	100.0	48	85.7	8	66.7	18	90.0	22	91.7
99 無回答	0	0.0	8	14.3	4	33.3	2	10.0	2	8.3
合計	13	100.0	56	100.0	12	100.0	20	100.0	24	100.0

**V111f Q11\_b.6外部委託\_外郭団体・3セク:6公園**

	13都市		56都市		特別区		大都市		一般市	
	N	%	N	%	N	%	N	%	N	%
0 非該当	12	92.3	40	71.4	7	58.3	13	65.0	20	83.3
1 該当	1	7.7	8	14.3	1	8.3	5	25.0	2	8.3
EN	13	100.0	48	85.7	8	66.7	18	90.0	22	91.7
99 無回答	0	0.0	8	14.3	4	33.3	2	10.0	2	8.3
合計	13	100.0	56	100.0	12	100.0	20	100.0	24	100.0

**V111g Q11\_b.7外部委託\_外郭団体・3セク:7体育館**

	13都市		56都市		特別区		大都市		一般市	
	N	%	N	%	N	%	N	%	N	%
0 非該当	11	84.6	39	69.6	7	58.3	13	65.0	19	79.2
1 該当	2	15.4	9	16.1	1	8.3	5	25.0	3	12.5
EN	13	100.0	48	85.7	8	66.7	18	90.0	22	91.7
99 無回答	0	0.0	8	14.3	4	33.3	2	10.0	2	8.3
合計	13	100.0	56	100.0	12	100.0	20	100.0	24	100.0

**V111h Q11\_b.8外部委託\_外郭団体・3セク:8プール**

	13都市		56都市		特別区		大都市		一般市	
	N	%	N	%	N	%	N	%	N	%
0 非該当	11	84.6	40	71.4	7	58.3	14	70.0	19	79.2
1 該当	2	15.4	8	14.3	1	8.3	4	20.0	3	12.5
EN	13	100.0	48	85.7	8	66.7	18	90.0	22	91.7
99 無回答	0	0.0	8	14.3	4	33.3	2	10.0	2	8.3
合計	13	100.0	56	100.0	12	100.0	20	100.0	24	100.0

**V111i Q11\_b.9外部委託\_外郭団体・3セク:9陸上競技場**

	13都市		56都市		特別区		大都市		一般市	
	N	%	N	%	N	%	N	%	N	%
0 非該当	11	84.6	42	75.0	8	66.7	15	75.0	19	79.2
1 該当	2	15.4	6	10.7	0	0.0	3	15.0	3	12.5
EN	13	100.0	48	85.7	8	66.7	18	90.0	22	91.7
99 無回答	0	0.0	8	14.3	4	33.3	2	10.0	2	8.3
合計	13	100.0	56	100.0	12	100.0	20	100.0	24	100.0

**V111j Q11\_b.10外部委託\_外郭団体・3セク:10公民館**

	13都市		56都市		特別区		大都市		一般市	
	N	%	N	%	N	%	N	%	N	%
0 非該当	13	100.0	47	83.9	7	58.3	18	90.0	22	91.7
1 該当	0	0.0	1	1.8	1	8.3	0	0.0	0	0.0
EN	13	100.0	48	85.7	8	66.7	18	90.0	22	91.7
99 無回答	0	0.0	8	14.3	4	33.3	2	10.0	2	8.3
合計	13	100.0	56	100.0	12	100.0	20	100.0	24	100.0

**V111k Q11\_b.11外部委託\_外郭団体・3セク:11コミュニティーセンター**

	13都市		56都市		特別区		大都市		一般市	
	N	%	N	%	N	%	N	%	N	%
0 非該当	13	100.0	46	82.1	7	58.3	18	90.0	21	87.5
1 該当	0	0.0	2	3.6	1	8.3	0	0.0	1	4.2
EN	13	100.0	48	85.7	8	66.7	18	90.0	22	91.7
99 無回答	0	0.0	8	14.3	4	33.3	2	10.0	2	8.3
合計	13	100.0	56	100.0	12	100.0	20	100.0	24	100.0

**V111l Q11\_b.12外部委託\_外郭団体・3セク:12包括連携協定**

	13都市		56都市		特別区		大都市		一般市	
	N	%	N	%	N	%	N	%	N	%
0 非該当	13	100.0	45	80.4	8	66.7	17	85.0	20	83.3
1 該当	0	0.0	3	5.4	0	0.0	1	5.0	2	8.3
EN	13	100.0	48	85.7	8	66.7	18	90.0	22	91.7
99 無回答	0	0.0	8	14.3	4	33.3	2	10.0	2	8.3
合計	13	100.0	56	100.0	12	100.0	20	100.0	24	100.0

**V112a Q11\_c.1外部委託\_NPO・市民団体:1配食サービス**

	13都市		56都市		特別区		大都市		一般市	
	N	%	N	%	N	%	N	%	N	%
0 非該当	13	100.0	43	76.8	8	66.7	16	80.0	19	79.2
1 該当	0	0.0	5	8.9	0	0.0	2	10.0	3	12.5
EN	13	100.0	48	85.7	8	66.7	18	90.0	22	91.7
99 無回答	0	0.0	8	14.3	4	33.3	2	10.0	2	8.3
合計	13	100.0	56	100.0	12	100.0	20	100.0	24	100.0

**V112b Q11\_c.2外部委託\_NPO・市民団体:2学校給食**

	13都市		56都市		特別区		大都市		一般市	
	N	%	N	%	N	%	N	%	N	%
0 非該当	12	92.3	46	82.1	8	66.7	18	90.0	20	83.3
1 該当	1	7.7	2	3.6	0	0.0	0	0.0	2	8.3
EN	13	100.0	48	85.7	8	66.7	18	90.0	22	91.7
99 無回答	0	0.0	8	14.3	4	33.3	2	10.0	2	8.3
合計	13	100.0	56	100.0	12	100.0	20	100.0	24	100.0

**V112c Q11\_c.3外部委託\_NPO・市民団体:3道路維持補修・清掃等**

	13都市		56都市		特別区		大都市		一般市	
	N	%	N	%	N	%	N	%	N	%
0 非該当	13	100.0	47	83.9	8	66.7	17	85.0	22	91.7
1 該当	0	0.0	1	1.8	0	0.0	1	5.0	0	0.0
EN	13	100.0	48	85.7	8	66.7	18	90.0	22	91.7
99 無回答	0	0.0	8	14.3	4	33.3	2	10.0	2	8.3
合計	13	100.0	56	100.0	12	100.0	20	100.0	24	100.0

**V112d Q11\_c.4外部委託\_NPO・市民団体:4水道メーター検針**

	13都市		56都市		特別区		大都市		一般市	
	N	%	N	%	N	%	N	%	N	%
0 非該当	13	100.0	48	85.7	8	66.7	18	90.0	22	91.7
EN	13	100.0	48	85.7	8	66.7	18	90.0	22	91.7
99 無回答	0	0.0	8	14.3	4	33.3	2	10.0	2	8.3
合計	13	100.0	56	100.0	12	100.0	20	100.0	24	100.0

**V112e Q11\_c.5外部委託\_NPO・市民団体:5図書館**

	13都市		56都市		特別区		大都市		一般市	
	N	%	N	%	N	%	N	%	N	%
0 非該当	12	92.3	47	83.9	7	58.3	18	90.0	22	91.7
1 該当	1	7.7	1	1.8	1	8.3	0	0.0	0	0.0
EN	13	100.0	48	85.7	8	66.7	18	90.0	22	91.7
99 無回答	0	0.0	8	14.3	4	33.3	2	10.0	2	8.3
合計	13	100.0	56	100.0	12	100.0	20	100.0	24	100.0

**V112f Q11\_c.6外部委託\_NPO・市民団体:6公園**

	13都市		56都市		特別区		大都市		一般市	
	N	%	N	%	N	%	N	%	N	%
0 非該当	10	76.9	39	69.6	6	50.0	12	60.0	21	87.5
1 該当	3	23.1	9	16.1	2	16.7	6	30.0	1	4.2
EN	13	100.0	48	85.7	8	66.7	18	90.0	22	91.7
99 無回答	0	0.0	8	14.3	4	33.3	2	10.0	2	8.3
合計	13	100.0	56	100.0	12	100.0	20	100.0	24	100.0

**V112g Q11\_c.7外部委託\_NPO・市民団体:7体育館**

	13都市		56都市		特別区		大都市		一般市	
	N	%	N	%	N	%	N	%	N	%
0 非該当	12	92.3	41	73.2	8	66.7	15	75.0	18	75.0
1 該当	1	7.7	7	12.5	0	0.0	3	15.0	4	16.7
EN	13	100.0	48	85.7	8	66.7	18	90.0	22	91.7
99 無回答	0	0.0	8	14.3	4	33.3	2	10.0	2	8.3
合計	13	100.0	56	100.0	12	100.0	20	100.0	24	100.0

**V112h Q11\_c.8外部委託\_NPO・市民団体:8プール**

	13都市		56都市		特別区		大都市		一般市	
	N	%	N	%	N	%	N	%	N	%
0 非該当	12	92.3	43	76.8	8	66.7	16	80.0	19	79.2
1 該当	1	7.7	5	8.9	0	0.0	2	10.0	3	12.5
EN	13	100.0	48	85.7	8	66.7	18	90.0	22	91.7
99 無回答	0	0.0	8	14.3	4	33.3	2	10.0	2	8.3
合計	13	100.0	56	100.0	12	100.0	20	100.0	24	100.0

**V112i Q11\_c.9外部委託\_NPO・市民団体:9陸上競技場**

	13都市		56都市		特別区		大都市		一般市	
	N	%	N	%	N	%	N	%	N	%
0 非該当	12	92.3	43	76.8	8	66.7	18	90.0	17	70.8
1 該当	1	7.7	5	8.9	0	0.0	0	0.0	5	20.8
EN	13	100.0	48	85.7	8	66.7	18	90.0	22	91.7
99 無回答	0	0.0	8	14.3	4	33.3	2	10.0	2	8.3
合計	13	100.0	56	100.0	12	100.0	20	100.0	24	100.0

**V112j Q11\_c.10外部委託\_NPO・市民団体:10公民館**

	13都市		56都市		特別区		大都市		一般市	
	N	%	N	%	N	%	N	%	N	%
0 非該当	12	92.3	46	82.1	8	66.7	17	85.0	21	87.5
1 該当	1	7.7	2	3.6	0	0.0	1	5.0	1	4.2
EN	13	100.0	48	85.7	8	66.7	18	90.0	22	91.7
99 無回答	0	0.0	8	14.3	4	33.3	2	10.0	2	8.3
合計	13	100.0	56	100.0	12	100.0	20	100.0	24	100.0

**V112k Q11\_c.11外部委託\_NPO・市民団体:11コミュニティセンター**

	13都市		56都市		特別区		大都市		一般市	
	N	%	N	%	N	%	N	%	N	%
0 非該当	13	100.0	42	75.0	8	66.7	14	70.0	20	83.3
1 該当	0	0.0	6	10.7	0	0.0	4	20.0	2	8.3
EN	13	100.0	48	85.7	8	66.7	18	90.0	22	91.7
99 無回答	0	0.0	8	14.3	4	33.3	2	10.0	2	8.3
合計	13	100.0	56	100.0	12	100.0	20	100.0	24	100.0

**V112I Q11\_c.12外部委託\_NPO・市民団体:12包括連携協定**

	13都市		56都市		特別区		大都市		一般市	
	N	%	N	%	N	%	N	%	N	%
0 非該当	12	92.3	44	78.6	8	66.7	17	85.0	19	79.2
1 該当	1	7.7	4	7.1	0	0.0	1	5.0	3	12.5
EN	13	100.0	48	85.7	8	66.7	18	90.0	22	91.7
99 無回答	0	0.0	8	14.3	4	33.3	2	10.0	2	8.3
合計	13	100.0	56	100.0	12	100.0	20	100.0	24	100.0

**V113a Q11\_d.1外部委託\_自治会・町内会:1配食サービス**

	13都市		56都市		特別区		大都市		一般市	
	N	%	N	%	N	%	N	%	N	%
0 非該当	13	100.0	47	83.9	8	66.7	18	90.0	21	87.5
1 該当	0	0.0	1	1.8	0	0.0	0	0.0	1	4.2
EN	13	100.0	48	85.7	8	66.7	18	90.0	22	91.7
99 無回答	0	0.0	8	14.3	4	33.3	2	10.0	2	8.3
合計	13	100.0	56	100.0	12	100.0	20	100.0	24	100.0

**V113b Q11\_d.2外部委託\_自治会・町内会:2学校給食**

	13都市		56都市		特別区		大都市		一般市	
	N	%	N	%	N	%	N	%	N	%
0 非該当	12	92.3	46	82.1	8	66.7	17	85.0	21	87.5
1 該当	1	7.7	2	3.6	0	0.0	1	5.0	1	4.2
EN	13	100.0	48	85.7	8	66.7	18	90.0	22	91.7
99 無回答	0	0.0	8	14.3	4	33.3	2	10.0	2	8.3
合計	13	100.0	56	100.0	12	100.0	20	100.0	24	100.0

**V113c Q11\_d.3外部委託\_自治会・町内会:3道路維持補修・清掃等**

	13都市		56都市		特別区		大都市		一般市	
	N	%	N	%	N	%	N	%	N	%
0 非該当	11	84.6	42	75.0	8	66.7	15	75.0	19	79.2
1 該当	2	15.4	6	10.7	0	0.0	3	15.0	3	12.5
EN	13	100.0	48	85.7	8	66.7	18	90.0	22	91.7
99 無回答	0	0.0	8	14.3	4	33.3	2	10.0	2	8.3
合計	13	100.0	56	100.0	12	100.0	20	100.0	24	100.0

**V113d Q11\_d.4外部委託\_自治会・町内会:4水道メーター検針**

	13都市		56都市		特別区		大都市		一般市	
	N	%	N	%	N	%	N	%	N	%
0 非該当	13	100.0	47	83.9	8	66.7	17	85.0	22	91.7
1 該当	0	0.0	1	1.8	0	0.0	1	5.0	0	0.0
EN	13	100.0	48	85.7	8	66.7	18	90.0	22	91.7
99 無回答	0	0.0	8	14.3	4	33.3	2	10.0	2	8.3
合計	13	100.0	56	100.0	12	100.0	20	100.0	24	100.0

**V113e Q11\_d.5外部委託\_自治会・町内会:5図書館**

	13都市		56都市		特別区		大都市		一般市	
	N	%	N	%	N	%	N	%	N	%
0 非該当	13	100.0	48	85.7	8	66.7	18	90.0	22	91.7
1 該当	0	0.0	0	0.0	0	0.0	0	0.0	0	0.0
EN	13	100.0	48	85.7	8	66.7	18	90.0	22	91.7
99 無回答	0	0.0	8	14.3	4	33.3	2	10.0	2	8.3
合計	13	100.0	56	100.0	12	100.0	20	100.0	24	100.0

**V113f Q11\_d.6外部委託\_自治会・町内会:6公園**

	13都市		56都市		特別区		大都市		一般市	
	N	%	N	%	N	%	N	%	N	%
0 非該当	7	53.8	37	66.1	6	50.0	15	75.0	16	66.7
1 該当	6	46.2	11	19.6	2	16.7	3	15.0	6	25.0
EN	13	100.0	48	85.7	8	66.7	18	90.0	22	91.7
99 無回答	0	0.0	8	14.3	4	33.3	2	10.0	2	8.3
合計	13	100.0	56	100.0	12	100.0	20	100.0	24	100.0

**V113g Q11\_d.7外部委託\_自治会・町内会:7体育館**

	13都市		56都市		特別区		大都市		一般市	
	N	%	N	%	N	%	N	%	N	%
0 非該当	13	100.0	46	82.1	7	58.3	17	85.0	22	91.7
1 該当	0	0.0	2	3.6	1	8.3	1	5.0	0	0.0
EN	13	100.0	48	85.7	8	66.7	18	90.0	22	91.7
99 無回答	0	0.0	8	14.3	4	33.3	2	10.0	2	8.3
合計	13	100.0	56	100.0	12	100.0	20	100.0	24	100.0

**V113h Q11\_d.8外部委託\_自治会・町内会:8プール**

	13都市		56都市		特別区		大都市		一般市	
	N	%	N	%	N	%	N	%	N	%
0 非該当	13	100.0	47	83.9	7	58.3	18	90.0	22	91.7
1 該当	0	0.0	1	1.8	1	8.3	0	0.0	0	0.0
EN	13	100.0	48	85.7	8	66.7	18	90.0	22	91.7
99 無回答	0	0.0	8	14.3	4	33.3	2	10.0	2	8.3
合計	13	100.0	56	100.0	12	100.0	20	100.0	24	100.0

**V113i Q11\_d.9外部委託\_自治会・町内会:9陸上競技場**

	13都市		56都市		特別区		大都市		一般市	
	N	%	N	%	N	%	N	%	N	%
0 非該当	13	100.0	48	85.7	8	66.7	18	90.0	22	91.7
1 該当	0	0.0	0	0.0	0	0.0	0	0.0	0	0.0
EN	13	100.0	48	85.7	8	66.7	18	90.0	22	91.7
99 無回答	0	0.0	8	14.3	4	33.3	2	10.0	2	8.3
合計	13	100.0	56	100.0	12	100.0	20	100.0	24	100.0

**V113j Q11\_d.10外部委託\_自治会・町内会:10公民館**

	13都市		56都市		特別区		大都市		一般市	
	N	%	N	%	N	%	N	%	N	%
0 非該当	12	92.3	43	76.8	7	58.3	17	85.0	19	79.2
1 該当	1	7.7	5	8.9	1	8.3	1	5.0	3	12.5
EN	13	100.0	48	85.7	8	66.7	18	90.0	22	91.7
99 無回答	0	0.0	8	14.3	4	33.3	2	10.0	2	8.3
合計	13	100.0	56	100.0	12	100.0	20	100.0	24	100.0

**V113k Q11\_d.11外部委託\_自治会・町内会:11コミュニティセンター**

	13都市		56都市		特別区		大都市		一般市	
	N	%	N	%	N	%	N	%	N	%
0 非該当	11	84.6	44	78.6	7	58.3	17	85.0	20	83.3
1 該当	2	15.4	4	7.1	1	8.3	1	5.0	2	8.3
EN	13	100.0	48	85.7	8	66.7	18	90.0	22	91.7
99 無回答	0	0.0	8	14.3	4	33.3	2	10.0	2	8.3
合計	13	100.0	56	100.0	12	100.0	20	100.0	24	100.0

**V113l Q11\_d.12外部委託\_自治会・町内会:12包括連携協定**

	13都市		56都市		特別区		大都市		一般市	
	N	%	N	%	N	%	N	%	N	%
0 非該当	13	100.0	48	85.7	8	66.7	18	90.0	22	91.7
1 該当	0	0.0	0	0.0	0	0.0	0	0.0	0	0.0
EN	13	100.0	48	85.7	8	66.7	18	90.0	22	91.7
99 無回答	0	0.0	8	14.3	4	33.3	2	10.0	2	8.3
合計	13	100.0	56	100.0	12	100.0	20	100.0	24	100.0

**V114a Q11\_e.1外部委託\_広域行政:1配食サービス**

	13都市		56都市		特別区		大都市		一般市	
	N	%	N	%	N	%	N	%	N	%
0 非該当	13	100.0	48	85.7	8	66.7	18	90.0	22	91.7
1 該当	0	0.0	0	0.0	0	0.0	0	0.0	0	0.0
EN	13	100.0	48	85.7	8	66.7	18	90.0	22	91.7
99 無回答	0	0.0	8	14.3	4	33.3	2	10.0	2	8.3
合計	13	100.0	56	100.0	12	100.0	20	100.0	24	100.0

**V114b Q11\_e.2外部委託\_広域行政:2学校給食**

	13都市		56都市		特別区		大都市		一般市	
	N	%	N	%	N	%	N	%	N	%
0 非該当	13	100.0	47	83.9	8	66.7	18	90.0	21	87.5
1 該当	0	0.0	1	1.8	0	0.0	0	0.0	1	4.2
EN	13	100.0	48	85.7	8	66.7	18	90.0	22	91.7
99 無回答	0	0.0	8	14.3	4	33.3	2	10.0	2	8.3
合計	13	100.0	56	100.0	12	100.0	20	100.0	24	100.0

**V114c Q11\_e.3外部委託\_広域行政:3道路維持補修・清掃等**

	13都市		56都市		特別区		大都市		一般市	
	N	%	N	%	N	%	N	%	N	%
0 非該当	13	100.0	48	85.7	8	66.7	18	90.0	22	91.7
1 該当	0	0.0	0	0.0	0	0.0	0	0.0	0	0.0
EN	13	100.0	48	85.7	8	66.7	18	90.0	22	91.7
99 無回答	0	0.0	8	14.3	4	33.3	2	10.0	2	8.3
合計	13	100.0	56	100.0	12	100.0	20	100.0	24	100.0

**V114d Q11\_e.4外部委託\_広域行政:4水道メーター検針**

	13都市		56都市		特別区		大都市		一般市	
	N	%	N	%	N	%	N	%	N	%
0 非該当	13	100.0	47	83.9	8	66.7	18	90.0	21	87.5
1 該当	0	0.0	1	1.8	0	0.0	0	0.0	1	4.2
EN	13	100.0	48	85.7	8	66.7	18	90.0	22	91.7
99 無回答	0	0.0	8	14.3	4	33.3	2	10.0	2	8.3
合計	13	100.0	56	100.0	12	100.0	20	100.0	24	100.0

**V114e Q11\_e.5外部委託\_広域行政:5図書館**

	13都市		56都市		特別区		大都市		一般市	
	N	%	N	%	N	%	N	%	N	%
0 非該当	13	100.0	48	85.7	8	66.7	18	90.0	21	87.5
1 該当	0	0.0	0	0.0	0	0.0	0	0.0	1	4.2
EN	13	100.0	48	85.7	8	66.7	18	90.0	22	91.7
99 無回答	0	0.0	8	14.3	4	33.3	2	10.0	2	8.3
合計	13	100.0	56	100.0	12	100.0	20	100.0	24	100.0

**V114f Q11\_e.6外部委託\_広域行政:6公園**

	13都市		56都市		特別区		大都市		一般市	
	N	%	N	%	N	%	N	%	N	%
0 非該当	13	100.0	48	85.7	8	66.7	18	90.0	22	91.7
1 該当	0	0.0	0	0.0	0	0.0	0	0.0	0	0.0
EN	13	100.0	48	85.7	8	66.7	18	90.0	22	91.7
99 無回答	0	0.0	8	14.3	4	33.3	2	10.0	2	8.3
合計	13	100.0	56	100.0	12	100.0	20	100.0	24	100.0

**V114g Q11\_e.7外部委託\_広域行政:7体育館**

	13都市		56都市		特別区		大都市		一般市	
	N	%	N	%	N	%	N	%	N	%
0 非該当	13	100.0	48	85.7	8	66.7	18	90.0	22	91.7
1 該当	0	0.0	0	0.0	0	0.0	0	0.0	0	0.0
EN	13	100.0	48	85.7	8	66.7	18	90.0	22	91.7
99 無回答	0	0.0	8	14.3	4	33.3	2	10.0	2	8.3
合計	13	100.0	56	100.0	12	100.0	20	100.0	24	100.0

**V114h Q11.e.8外部委託\_広域行政:8プール**

	13都市		56都市		特別区		大都市		一般市	
	N	%	N	%	N	%	N	%	N	%
0 非該当	13	100.0	48	85.7	8	66.7	18	90.0	22	91.7
1 該当	0	0.0	0	0.0	0	0.0	0	0.0	0	0.0
EN	13	100.0	48	85.7	8	66.7	18	90.0	22	91.7
99 無回答	0	0.0	8	14.3	4	33.3	2	10.0	2	8.3
合計	13	100.0	56	100.0	12	100.0	20	100.0	24	100.0

**V114i Q11.e.9外部委託\_広域行政:9陸上競技場**

	13都市		56都市		特別区		大都市		一般市	
	N	%	N	%	N	%	N	%	N	%
0 非該当	13	100.0	48	85.7	8	66.7	18	90.0	22	91.7
1 該当	0	0.0	0	0.0	0	0.0	0	0.0	0	0.0
EN	13	100.0	48	85.7	8	66.7	18	90.0	22	91.7
99 無回答	0	0.0	8	14.3	4	33.3	2	10.0	2	8.3
合計	13	100.0	56	100.0	12	100.0	20	100.0	24	100.0

**V114j Q11.e.10外部委託\_広域行政:10公民館**

	13都市		56都市		特別区		大都市		一般市	
	N	%	N	%	N	%	N	%	N	%
0 非該当	13	100.0	48	85.7	8	66.7	18	90.0	22	91.7
1 該当	0	0.0	0	0.0	0	0.0	0	0.0	0	0.0
EN	13	100.0	48	85.7	8	66.7	18	90.0	22	91.7
99 無回答	0	0.0	8	14.3	4	33.3	2	10.0	2	8.3
合計	13	100.0	56	100.0	12	100.0	20	100.0	24	100.0

**V114k Q11.e.11外部委託\_広域行政:11コミュニティセンター**

	13都市		56都市		特別区		大都市		一般市	
	N	%	N	%	N	%	N	%	N	%
0 非該当	13	100.0	48	85.7	8	66.7	18	90.0	22	91.7
1 該当	0	0.0	0	0.0	0	0.0	0	0.0	0	0.0
EN	13	100.0	48	85.7	8	66.7	18	90.0	22	91.7
99 無回答	0	0.0	8	14.3	4	33.3	2	10.0	2	8.3
合計	13	100.0	56	100.0	12	100.0	20	100.0	24	100.0

**V114l Q11.e.12外部委託\_広域行政:12包括連携協定**

	13都市		56都市		特別区		大都市		一般市	
	N	%	N	%	N	%	N	%	N	%
0 非該当	11	84.6	45	80.4	8	66.7	18	90.0	19	79.2
1 該当	2	15.4	3	5.4	0	0.0	0	0.0	3	12.5
EN	13	100.0	48	85.7	8	66.7	18	90.0	22	91.7
99 無回答	0	0.0	8	14.3	4	33.3	2	10.0	2	8.3
合計	13	100.0	56	100.0	12	100.0	20	100.0	24	100.0

**V115a Q11.f.1外部委託\_財団法人:1配食サービス**

	13都市		56都市		特別区		大都市		一般市	
	N	%	N	%	N	%	N	%	N	%
0 非該当	13	100.0	48	85.7	8	66.7	18	90.0	22	91.7
1 該当	0	0.0	0	0.0	0	0.0	0	0.0	0	0.0
EN	13	100.0	48	85.7	8	66.7	18	90.0	22	91.7
99 無回答	0	0.0	8	14.3	4	33.3	2	10.0	2	8.3
合計	13	100.0	56	100.0	12	100.0	20	100.0	24	100.0

**V115b Q11.f.2外部委託\_財団法人:2学校給食**

	13都市		56都市		特別区		大都市		一般市	
	N	%	N	%	N	%	N	%	N	%
0 非該当	13	100.0	46	82.1	8	66.7	16	80.0	22	91.7
1 該当	0	0.0	2	3.6	0	0.0	2	10.0	0	0.0
EN	13	100.0	48	85.7	8	66.7	18	90.0	22	91.7
99 無回答	0	0.0	8	14.3	4	33.3	2	10.0	2	8.3
合計	13	100.0	56	100.0	12	100.0	20	100.0	24	100.0

**V115c Q11.f.3外部委託\_財団法人:3道路維持補修・清掃等**

	13都市		56都市		特別区		大都市		一般市	
	N	%	N	%	N	%	N	%	N	%
0 非該当	13	100.0	48	85.7	8	66.7	18	90.0	22	91.7
1 該当	0	0.0	0	0.0	0	0.0	0	0.0	0	0.0
EN	13	100.0	48	85.7	8	66.7	18	90.0	22	91.7
99 無回答	0	0.0	8	14.3	4	33.3	2	10.0	2	8.3
合計	13	100.0	56	100.0	12	100.0	20	100.0	24	100.0

**V115d Q11.f.4外部委託\_財団法人:4水道メーター検針**

	13都市		56都市		特別区		大都市		一般市	
	N	%	N	%	N	%	N	%	N	%
0 非該当	12	92.3	45	80.4	8	66.7	15	75.0	22	91.7
1 該当	1	7.7	3	5.4	0	0.0	3	15.0	0	0.0
EN	13	100.0	48	85.7	8	66.7	18	90.0	22	91.7
99 無回答	0	0.0	8	14.3	4	33.3	2	10.0	2	8.3
合計	13	100.0	56	100.0	12	100.0	20	100.0	24	100.0

**V115e Q11.f.5外部委託\_財団法人:5図書館**

	13都市		56都市		特別区		大都市		一般市	
	N	%	N	%	N	%	N	%	N	%
0 非該当	13	100.0	45	80.4	8	66.7	16	80.0	21	87.5
1 該当	0	0.0	3	5.4	0	0.0	2	10.0	1	4.2
EN	13	100.0	48	85.7	8	66.7	18	90.0	22	91.7
99 無回答	0	0.0	8	14.3	4	33.3	2	10.0	2	8.3
合計	13	100.0	56	100.0	12	100.0	20	100.0	24	100.0

**V115f Q11.f.6外部委託\_財団法人:6公園**

	13都市		56都市		特別区		大都市		一般市	
	N	%	N	%	N	%	N	%	N	%
0 非該当	11	84.6	45	80.4	6	50.0	17	85.0	22	91.7
1 該当	2	15.4	3	5.4	2	16.7	1	5.0	0	0.0
EN	13	100.0	48	85.7	8	66.7	18	90.0	22	91.7
99 無回答	0	0.0	8	14.3	4	33.3	2	10.0	2	8.3
合計	13	100.0	56	100.0	12	100.0	20	100.0	24	100.0

**V115g Q11.f.7外部委託\_財団法人:7体育館**

	13都市		56都市		特別区		大都市		一般市	
	N	%	N	%	N	%	N	%	N	%
0 非該当	8	61.5	38	67.9	7	58.3	13	65.0	18	75.0
1 該当	5	38.5	10	17.9	1	8.3	5	25.0	4	16.7
EN	13	100.0	48	85.7	8	66.7	18	90.0	22	91.7
99 無回答	0	0.0	8	14.3	4	33.3	2	10.0	2	8.3
合計	13	100.0	56	100.0	12	100.0	20	100.0	24	100.0

**V115h Q11.f.8外部委託\_財団法人:8プール**

	13都市		56都市		特別区		大都市		一般市	
	N	%	N	%	N	%	N	%	N	%
0 非該当	11	84.6	42	75.0	8	66.7	15	75.0	19	79.2
1 該当	2	15.4	6	10.7	0	0.0	3	15.0	3	12.5
EN	13	100.0	48	85.7	8	66.7	18	90.0	22	91.7
99 無回答	0	0.0	8	14.3	4	33.3	2	10.0	2	8.3
合計	13	100.0	56	100.0	12	100.0	20	100.0	24	100.0

**V115i Q11.f.9外部委託\_財団法人:9陸上競技場**

	13都市		56都市		特別区		大都市		一般市	
	N	%	N	%	N	%	N	%	N	%
0 非該当	10	76.9	41	73.2	8	66.7	16	80.0	17	70.8
1 該当	3	23.1	7	12.5	0	0.0	2	10.0	5	20.8
EN	13	100.0	48	85.7	8	66.7	18	90.0	22	91.7
99 無回答	0	0.0	8	14.3	4	33.3	2	10.0	2	8.3
合計	13	100.0	56	100.0	12	100.0	20	100.0	24	100.0

**V115j Q11.f.10外部委託\_財団法人:10公民館**

	13都市		56都市		特別区		大都市		一般市	
	N	%	N	%	N	%	N	%	N	%
0 非該当	11	84.6	45	80.4	8	66.7	17	85.0	20	83.3
1 該当	2	15.4	3	5.4	0	0.0	1	5.0	2	8.3
EN	13	100.0	48	85.7	8	66.7	18	90.0	22	91.7
99 無回答	0	0.0	8	14.3	4	33.3	2	10.0	2	8.3
合計	13	100.0	56	100.0	12	100.0	20	100.0	24	100.0

**V115k Q11.f.11外部委託\_財団法人:11コミュニティセンター**

	13都市		56都市		特別区		大都市		一般市	
	N	%	N	%	N	%	N	%	N	%
0 非該当	13	100.0	46	82.1	8	66.7	17	85.0	21	87.5
1 該当	0	0.0	2	3.6	0	0.0	1	5.0	1	4.2
EN	13	100.0	48	85.7	8	66.7	18	90.0	22	91.7
99 無回答	0	0.0	8	14.3	4	33.3	2	10.0	2	8.3
合計	13	100.0	56	100.0	12	100.0	20	100.0	24	100.0



**V115f Q11.f.12外部委託\_財団法人:12包括連携協定**

	13都市		56都市		特別区		大都市		一般市	
	N	%	N	%	N	%	N	%	N	%
0 非該当	13	100.0	48	85.7	8	66.7	18	90.0	22	91.7
1 該当	0	0.0	0	0.0	0	0.0	0	0.0	0	0.0
EN	13	100.0	48	85.7	8	66.7	18	90.0	22	91.7
99 無回答	0	0.0	8	14.3	4	33.3	2	10.0	2	8.3
合計	13	100.0	56	100.0	12	100.0	20	100.0	24	100.0

**V116a Q11.g.1外部委託\_社会福祉法人:1配食サービス**

	13都市		56都市		特別区		大都市		一般市	
	N	%	N	%	N	%	N	%	N	%
0 非該当	9	69.2	33	58.9	6	50.0	14	70.0	13	54.2
1 該当	4	30.8	15	26.8	2	16.7	4	20.0	9	37.5
EN	13	100.0	48	85.7	8	66.7	18	90.0	22	91.7
99 無回答	0	0.0	8	14.3	4	33.3	2	10.0	2	8.3
合計	13	100.0	56	100.0	12	100.0	20	100.0	24	100.0

**V116b Q11.g.2外部委託\_社会福祉法人:2学校給食**

	13都市		56都市		特別区		大都市		一般市	
	N	%	N	%	N	%	N	%	N	%
0 非該当	13	100.0	48	85.7	8	66.7	18	90.0	22	91.7
1 該当	0	0.0	0	0.0	0	0.0	0	0.0	0	0.0
EN	13	100.0	48	85.7	8	66.7	18	90.0	22	91.7
99 無回答	0	0.0	8	14.3	4	33.3	2	10.0	2	8.3
合計	13	100.0	56	100.0	12	100.0	20	100.0	24	100.0

**V116c Q11.g.3外部委託\_社会福祉法人:3道路維持補修・清掃等**

	13都市		56都市		特別区		大都市		一般市	
	N	%	N	%	N	%	N	%	N	%
0 非該当	13	100.0	47	83.9	8	66.7	17	85.0	22	91.7
1 該当	0	0.0	1	1.8	0	0.0	1	5.0	0	0.0
EN	13	100.0	48	85.7	8	66.7	18	90.0	22	91.7
99 無回答	0	0.0	8	14.3	4	33.3	2	10.0	2	8.3
合計	13	100.0	56	100.0	12	100.0	20	100.0	24	100.0

**V116d Q11.g.4外部委託\_社会福祉法人:4水道メーター検針**

	13都市		56都市		特別区		大都市		一般市	
	N	%	N	%	N	%	N	%	N	%
0 非該当	13	100.0	48	85.7	8	66.7	18	90.0	22	91.7
1 該当	0	0.0	0	0.0	0	0.0	0	0.0	0	0.0
EN	13	100.0	48	85.7	8	66.7	18	90.0	22	91.7
99 無回答	0	0.0	8	14.3	4	33.3	2	10.0	2	8.3
合計	13	100.0	56	100.0	12	100.0	20	100.0	24	100.0

**V116e Q11.g.5外部委託\_社会福祉法人:5図書館**

	13都市		56都市		特別区		大都市		一般市	
	N	%	N	%	N	%	N	%	N	%
0 非該当	13	100.0	48	85.7	8	66.7	18	90.0	22	91.7
1 該当	0	0.0	0	0.0	0	0.0	0	0.0	0	0.0
EN	13	100.0	48	85.7	8	66.7	18	90.0	22	91.7
99 無回答	0	0.0	8	14.3	4	33.3	2	10.0	2	8.3
合計	13	100.0	56	100.0	12	100.0	20	100.0	24	100.0

**V116f Q11.g.6外部委託\_社会福祉法人:6公園**

	13都市		56都市		特別区		大都市		一般市	
	N	%	N	%	N	%	N	%	N	%
0 非該当	12	92.3	43	76.8	7	58.3	15	75.0	21	87.5
1 該当	1	7.7	5	8.9	1	8.3	3	15.0	1	4.2
EN	13	100.0	48	85.7	8	66.7	18	90.0	22	91.7
99 無回答	0	0.0	8	14.3	4	33.3	2	10.0	2	8.3
合計	13	100.0	56	100.0	12	100.0	20	100.0	24	100.0

**V116g Q11.g.7外部委託\_社会福祉法人:7体育館**

	13都市		56都市		特別区		大都市		一般市	
	N	%	N	%	N	%	N	%	N	%
0 非該当	12	92.3	47	83.9	8	66.7	18	90.0	21	87.5
1 該当	1	7.7	1	1.8	0	0.0	0	0.0	1	4.2
EN	13	100.0	48	85.7	8	66.7	18	90.0	22	91.7
99 無回答	0	0.0	8	14.3	4	33.3	2	10.0	2	8.3
合計	13	100.0	56	100.0	12	100.0	20	100.0	24	100.0

**V116h Q11.g 8外部委託 社会福祉法人:8プール**

	13都市		56都市		特別区		大都市		一般市	
	N	%	N	%	N	%	N	%	N	%
0 非該当	13	100.0	48	85.7	8	66.7	18	90.0	22	91.7
1 該当	0	0.0	0	0.0	0	0.0	0	0.0	0	0.0
EN	13	100.0	48	85.7	8	66.7	18	90.0	22	91.7
99 無回答	0	0.0	8	14.3	4	33.3	2	10.0	2	8.3
合計	13	100.0	56	100.0	12	100.0	20	100.0	24	100.0

**V116i Q11.g 9外部委託 社会福祉法人:9陸上競技場**

	13都市		56都市		特別区		大都市		一般市	
	N	%	N	%	N	%	N	%	N	%
0 非該当	13	100.0	48	85.7	8	66.7	18	90.0	22	91.7
1 該当	0	0.0	0	0.0	0	0.0	0	0.0	0	0.0
EN	13	100.0	48	85.7	8	66.7	18	90.0	22	91.7
99 無回答	0	0.0	8	14.3	4	33.3	2	10.0	2	8.3
合計	13	100.0	56	100.0	12	100.0	20	100.0	24	100.0

**V116j Q11.g 10外部委託 社会福祉法人:10公民館**

	13都市		56都市		特別区		大都市		一般市	
	N	%	N	%	N	%	N	%	N	%
0 非該当	13	100.0	48	85.7	8	66.7	18	90.0	22	91.7
1 該当	0	0.0	0	0.0	0	0.0	0	0.0	0	0.0
EN	13	100.0	48	85.7	8	66.7	18	90.0	22	91.7
99 無回答	0	0.0	8	14.3	4	33.3	2	10.0	2	8.3
合計	13	100.0	56	100.0	12	100.0	20	100.0	24	100.0

**V116k Q11.g 11外部委託 社会福祉法人:11コミュニティセンター**

	13都市		56都市		特別区		大都市		一般市	
	N	%	N	%	N	%	N	%	N	%
0 非該当	13	100.0	46	82.1	8	66.7	17	85.0	21	87.5
1 該当	0	0.0	2	3.6	0	0.0	1	5.0	1	4.2
EN	13	100.0	48	85.7	8	66.7	18	90.0	22	91.7
99 無回答	0	0.0	8	14.3	4	33.3	2	10.0	2	8.3
合計	13	100.0	56	100.0	12	100.0	20	100.0	24	100.0

**V116l Q11.g 12外部委託 社会福祉法人:12包括連携協定**

	13都市		56都市		特別区		大都市		一般市	
	N	%	N	%	N	%	N	%	N	%
0 非該当	11	84.6	43	76.8	8	66.7	16	80.0	19	79.2
1 該当	2	15.4	5	8.9	0	0.0	2	10.0	3	12.5
EN	13	100.0	48	85.7	8	66.7	18	90.0	22	91.7
99 無回答	0	0.0	8	14.3	4	33.3	2	10.0	2	8.3
合計	13	100.0	56	100.0	12	100.0	20	100.0	24	100.0

**V117a Q11.h 1外部委託 その他:1配食サービス**

	13都市		56都市		特別区		大都市		一般市	
	N	%	N	%	N	%	N	%	N	%
0 非該当	12	92.3	47	83.9	8	66.7	18	90.0	21	87.5
1 該当	1	7.7	1	1.8	0	0.0	0	0.0	1	4.2
EN	13	100.0	48	85.7	8	66.7	18	90.0	22	91.7
99 無回答	0	0.0	8	14.3	4	33.3	2	10.0	2	8.3
合計	13	100.0	56	100.0	12	100.0	20	100.0	24	100.0

**V117b Q11.h 2外部委託 その他:2学校給食**

	13都市		56都市		特別区		大都市		一般市	
	N	%	N	%	N	%	N	%	N	%
0 非該当	13	100.0	47	83.9	8	66.7	17	85.0	22	91.7
1 該当	0	0.0	1	1.8	0	0.0	1	5.0	0	0.0
EN	13	100.0	48	85.7	8	66.7	18	90.0	22	91.7
99 無回答	0	0.0	8	14.3	4	33.3	2	10.0	2	8.3
合計	13	100.0	56	100.0	12	100.0	20	100.0	24	100.0

**V117c Q11.h 3外部委託 その他:3道路維持補修・清掃等**

	13都市		56都市		特別区		大都市		一般市	
	N	%	N	%	N	%	N	%	N	%
0 非該当	12	92.3	45	80.4	7	58.3	17	85.0	21	87.5
1 該当	1	7.7	3	5.4	1	8.3	1	5.0	1	4.2
EN	13	100.0	48	85.7	8	66.7	18	90.0	22	91.7
99 無回答	0	0.0	8	14.3	4	33.3	2	10.0	2	8.3
合計	13	100.0	56	100.0	12	100.0	20	100.0	24	100.0

**V117d Q11\_h.4外部委託\_その他:4水道メーター検針**

	13都市		56都市		特別区		大都市		一般市	
	N	%	N	%	N	%	N	%	N	%
0 非該当	12	92.3	45	80.4	7	58.3	18	90.0	20	83.3
1 該当	1	7.7	3	5.4	1	8.3	0	0.0	2	8.3
EN	13	100.0	48	85.7	8	66.7	18	90.0	22	91.7
99 無回答	0	0.0	8	14.3	4	33.3	2	10.0	2	8.3
合計	13	100.0	56	100.0	12	100.0	20	100.0	24	100.0

**V117e Q11\_h.5外部委託\_その他:5図書館**

	13都市		56都市		特別区		大都市		一般市	
	N	%	N	%	N	%	N	%	N	%
0 非該当	12	92.3	41	73.2	6	50.0	15	75.0	20	83.3
1 該当	1	7.7	7	12.5	2	16.7	3	15.0	2	8.3
EN	13	100.0	48	85.7	8	66.7	18	90.0	22	91.7
99 無回答	0	0.0	8	14.3	4	33.3	2	10.0	2	8.3
合計	13	100.0	56	100.0	12	100.0	20	100.0	24	100.0

**V117f Q11\_h.6外部委託\_その他:6公園**

	13都市		56都市		特別区		大都市		一般市	
	N	%	N	%	N	%	N	%	N	%
0 非該当	11	84.6	39	69.6	6	50.0	15	75.0	18	75.0
1 該当	2	15.4	9	16.1	2	16.7	3	15.0	4	16.7
EN	13	100.0	48	85.7	8	66.7	18	90.0	22	91.7
99 無回答	0	0.0	8	14.3	4	33.3	2	10.0	2	8.3
合計	13	100.0	56	100.0	12	100.0	20	100.0	24	100.0

**V117g Q11\_h.7外部委託\_その他:7体育館**

	13都市		56都市		特別区		大都市		一般市	
	N	%	N	%	N	%	N	%	N	%
0 非該当	13	100.0	41	73.2	7	58.3	14	70.0	20	83.3
1 該当	0	0.0	7	12.5	1	8.3	4	20.0	2	8.3
EN	13	100.0	48	85.7	8	66.7	18	90.0	22	91.7
99 無回答	0	0.0	8	14.3	4	33.3	2	10.0	2	8.3
合計	13	100.0	56	100.0	12	100.0	20	100.0	24	100.0

**V117h Q11\_h.8外部委託\_その他:8プール**

	13都市		56都市		特別区		大都市		一般市	
	N	%	N	%	N	%	N	%	N	%
0 非該当	13	100.0	41	73.2	7	58.3	15	75.0	19	79.2
1 該当	0	0.0	7	12.5	1	8.3	3	15.0	3	12.5
EN	13	100.0	48	85.7	8	66.7	18	90.0	22	91.7
99 無回答	0	0.0	8	14.3	4	33.3	2	10.0	2	8.3
合計	13	100.0	56	100.0	12	100.0	20	100.0	24	100.0

**V117i Q11\_h.9外部委託\_その他:9陸上競技場**

	13都市		56都市		特別区		大都市		一般市	
	N	%	N	%	N	%	N	%	N	%
0 非該当	12	92.3	40	71.4	5	41.7	15	75.0	20	83.3
1 該当	1	7.7	8	14.3	3	25.0	3	15.0	2	8.3
EN	13	100.0	48	85.7	8	66.7	18	90.0	22	91.7
99 無回答	0	0.0	8	14.3	4	33.3	2	10.0	2	8.3
合計	13	100.0	56	100.0	12	100.0	20	100.0	24	100.0

**V117j Q11\_h.10外部委託\_その他:10公民館**

	13都市		56都市		特別区		大都市		一般市	
	N	%	N	%	N	%	N	%	N	%
0 非該当	11	84.6	42	75.0	7	58.3	15	75.0	20	83.3
1 該当	2	15.4	6	10.7	1	8.3	3	15.0	2	8.3
EN	13	100.0	48	85.7	8	66.7	18	90.0	22	91.7
99 無回答	0	0.0	8	14.3	4	33.3	2	10.0	2	8.3
合計	13	100.0	56	100.0	12	100.0	20	100.0	24	100.0

**V117k Q11\_h.11外部委託\_その他:11コミュニティセンター**

	13都市		56都市		特別区		大都市		一般市	
	N	%	N	%	N	%	N	%	N	%
0 非該当	10	76.9	36	64.3	4	33.3	12	60.0	20	83.3
1 該当	3	23.1	12	21.4	4	33.3	6	30.0	2	8.3
EN	13	100.0	48	85.7	8	66.7	18	90.0	22	91.7
99 無回答	0	0.0	8	14.3	4	33.3	2	10.0	2	8.3
合計	13	100.0	56	100.0	12	100.0	20	100.0	24	100.0

**V117i Q11\_h.12外部委託\_その他:12包括連携協定**

	13都市		56都市		特別区		大都市		一般市	
	N	%	N	%	N	%	N	%	N	%
0 非該当	9	69.2	36	64.3	8	66.7	13	65.0	15	62.5
1 該当	4	30.8	12	21.4	0	0.0	5	25.0	7	29.2
EN	13	100.0	48	85.7	8	66.7	18	90.0	22	91.7
99 無回答	0	0.0	8	14.3	4	33.3	2	10.0	2	8.3
合計	13	100.0	56	100.0	12	100.0	20	100.0	24	100.0

**V118a Q11\_i.1外部委託\_未実施:1配食サービス**

	13都市		56都市		特別区		大都市		一般市	
	N	%	N	%	N	%	N	%	N	%
0 非該当	11	84.6	41	73.2	8	66.7	14	70.0	19	79.2
1 該当	2	15.4	7	12.5	0	0.0	4	20.0	3	12.5
EN	13	100.0	48	85.7	8	66.7	18	90.0	22	91.7
99 無回答	0	0.0	8	14.3	4	33.3	2	10.0	2	8.3
合計	13	100.0	56	100.0	12	100.0	20	100.0	24	100.0

**V118b Q11\_i.2外部委託\_未実施:2学校給食**

	13都市		56都市		特別区		大都市		一般市	
	N	%	N	%	N	%	N	%	N	%
0 非該当	8	61.5	39	69.6	8	66.7	14	70.0	17	70.8
1 該当	5	38.5	9	16.1	0	0.0	4	20.0	5	20.8
EN	13	100.0	48	85.7	8	66.7	18	90.0	22	91.7
99 無回答	0	0.0	8	14.3	4	33.3	2	10.0	2	8.3
合計	13	100.0	56	100.0	12	100.0	20	100.0	24	100.0

**V118c Q11\_i.3外部委託\_未実施:3道路維持補修・清掃等**

	13都市		56都市		特別区		大都市		一般市	
	N	%	N	%	N	%	N	%	N	%
0 非該当	11	84.6	37	66.1	7	58.3	15	75.0	15	62.5
1 該当	2	15.4	11	19.6	1	8.3	3	15.0	7	29.2
EN	13	100.0	48	85.7	8	66.7	18	90.0	22	91.7
99 無回答	0	0.0	8	14.3	4	33.3	2	10.0	2	8.3
合計	13	100.0	56	100.0	12	100.0	20	100.0	24	100.0

**V118d Q11\_i.4外部委託\_未実施:4水道メーター検針**

	13都市		56都市		特別区		大都市		一般市	
	N	%	N	%	N	%	N	%	N	%
0 非該当	12	92.3	45	80.4	7	58.3	17	85.0	21	87.5
1 該当	1	7.7	3	5.4	1	8.3	1	5.0	1	4.2
EN	13	100.0	48	85.7	8	66.7	18	90.0	22	91.7
99 無回答	0	0.0	8	14.3	4	33.3	2	10.0	2	8.3
合計	13	100.0	56	100.0	12	100.0	20	100.0	24	100.0

**V118e Q11\_i.5外部委託\_未実施:5図書館**

	13都市		56都市		特別区		大都市		一般市	
	N	%	N	%	N	%	N	%	N	%
0 非該当	5	38.5	25	44.6	8	66.7	8	40.0	9	37.5
1 該当	8	61.5	23	41.1	0	0.0	10	50.0	13	54.2
EN	13	100.0	48	85.7	8	66.7	18	90.0	22	91.7
99 無回答	0	0.0	8	14.3	4	33.3	2	10.0	2	8.3
合計	13	100.0	56	100.0	12	100.0	20	100.0	24	100.0

**V118f Q11\_i.6外部委託\_未実施:6公園**

	13都市		56都市		特別区		大都市		一般市	
	N	%	N	%	N	%	N	%	N	%
0 非該当	10	76.9	36	64.3	7	58.3	15	75.0	14	58.3
1 該当	3	23.1	12	21.4	1	8.3	3	15.0	8	33.3
EN	13	100.0	48	85.7	8	66.7	18	90.0	22	91.7
99 無回答	0	0.0	8	14.3	4	33.3	2	10.0	2	8.3
合計	13	100.0	56	100.0	12	100.0	20	100.0	24	100.0

**V118g Q11\_i.7外部委託\_未実施:7体育館**

	13都市		56都市		特別区		大都市		一般市	
	N	%	N	%	N	%	N	%	N	%
0 非該当	11	84.6	44	78.6	8	66.7	18	90.0	18	75.0
1 該当	2	15.4	4	7.1	0	0.0	0	0.0	4	16.7
EN	13	100.0	48	85.7	8	66.7	18	90.0	22	91.7
99 無回答	0	0.0	8	14.3	4	33.3	2	10.0	2	8.3
合計	13	100.0	56	100.0	12	100.0	20	100.0	24	100.0

**V118h Q11.i.8外部委託:未実施:8プール**

	13都市		56都市		特別区		大都市		一般市	
	N	%	N	%	N	%	N	%	N	%
0 非該当	11	84.6	44	78.6	8	66.7	18	90.0	18	75.0
1 該当	2	15.4	4	7.1	0	0.0	0	0.0	4	16.7
EN	13	100.0	48	85.7	8	66.7	18	90.0	22	91.7
99 無回答	0	0.0	8	14.3	4	33.3	2	10.0	2	8.3
合計	13	100.0	56	100.0	12	100.0	20	100.0	24	100.0

**V118i Q11.i.9外部委託:未実施:9陸上競技場**

	13都市		56都市		特別区		大都市		一般市	
	N	%	N	%	N	%	N	%	N	%
0 非該当	9	69.2	37	66.1	7	58.3	15	75.0	15	62.5
1 該当	4	30.8	11	19.6	1	8.3	3	15.0	7	29.2
EN	13	100.0	48	85.7	8	66.7	18	90.0	22	91.7
99 無回答	0	0.0	8	14.3	4	33.3	2	10.0	2	8.3
合計	13	100.0	56	100.0	12	100.0	20	100.0	24	100.0

**V118j Q11.i.10外部委託:未実施:10公民館**

	13都市		56都市		特別区		大都市		一般市	
	N	%	N	%	N	%	N	%	N	%
0 非該当	5	38.5	25	44.6	8	66.7	9	45.0	8	33.3
1 該当	8	61.5	23	41.1	0	0.0	9	45.0	14	58.3
EN	13	100.0	48	85.7	8	66.7	18	90.0	22	91.7
99 無回答	0	0.0	8	14.3	4	33.3	2	10.0	2	8.3
合計	13	100.0	56	100.0	12	100.0	20	100.0	24	100.0

**V118k Q11.i.11外部委託:未実施:11コミュニティセンター**

	13都市		56都市		特別区		大都市		一般市	
	N	%	N	%	N	%	N	%	N	%
0 非該当	8	61.5	34	60.7	8	66.7	13	65.0	13	54.2
1 該当	4	30.8	13	23.2	0	0.0	4	20.0	9	37.5
EN	12	92.3	47	83.9	8	66.7	17	85.0	22	91.7
99 無回答	1	7.7	9	16.1	4	33.3	3	15.0	2	8.3
合計	13	100.0	56	100.0	12	100.0	20	100.0	24	100.0

**V118l Q11.i.12外部委託:未実施:12包括連携協定**

	13都市		56都市		特別区		大都市		一般市	
	N	%	N	%	N	%	N	%	N	%
0 非該当	8	61.5	36	64.3	6	50.0	14	70.0	16	66.7
1 該当	5	38.5	12	21.4	2	16.7	4	20.0	6	25.0
EN	13	100.0	48	85.7	8	66.7	18	90.0	22	91.7
99 無回答	0	0.0	8	14.3	4	33.3	2	10.0	2	8.3
合計	13	100.0	56	100.0	12	100.0	20	100.0	24	100.0

Q12. 貴自治体の財政政策について、過去 10 年間に、次にあげる取り組みを実施または検討しましたか。あてはまるものすべての番号に○をつけてください。

**V1201 Q12.1過去10年間の取り組み:A使用料・手数料の値上げ**

	13都市		56都市		特別区		大都市		一般市	
	N	%	N	%	N	%	N	%	N	%
1 実施	7	53.8	30	53.6	6	50.0	10	50.0	14	58.3
2 検討中	1	7.7	4	7.1	0	0.0	2	10.0	2	8.3
3 未検討・未実施	3	23.1	8	14.3	2	16.7	2	10.0	4	16.7
EN	11	84.6	42	75.0	8	66.7	14	70.0	20	83.3
99 無回答	2	15.4	14	25.0	4	33.3	6	30.0	4	16.7
合計	13	100.0	56	100.0	12	100.0	20	100.0	24	100.0

**V1202 Q12.2過去10年間の取り組み:B法定外目的税**

	13都市		56都市		特別区		大都市		一般市	
	N	%	N	%	N	%	N	%	N	%
1 実施	0	0.0	0	0.0	0	0.0	0	0.0	0	0.0
2 検討中	0	0.0	1	1.8	0	0.0	1	5.0	0	0.0
3 未検討・未実施	12	92.3	44	78.6	9	75.0	14	70.0	21	87.5
EN	12	92.3	45	80.4	9	75.0	15	75.0	21	87.5
99 無回答	1	7.7	11	19.6	3	25.0	5	25.0	3	12.5
合計	13	100.0	56	100.0	12	100.0	20	100.0	24	100.0

**V1203 Q12\_3過去10年間の取り組み:C法定外普通税**

	13都市		56都市		特別区		大都市		一般市	
	N	%	N	%	N	%	N	%	N	%
1 実施	0	0.0	0	0.0	0	0.0	0	0.0	0	0.0
2 検討中	0	0.0	1	1.8	0	0.0	1	5.0	0	0.0
3 未検討・未実施	12	92.3	44	78.6	9	75.0	14	70.0	21	87.5
EN	12	92.3	45	80.4	9	75.0	15	75.0	21	87.5
99 無回答	1	7.7	11	19.6	3	25.0	5	25.0	3	12.5
合計	13	100.0	56	100.0	12	100.0	20	100.0	24	100.0

**V1204 Q12\_4過去10年間の取り組み:D個人住民税の超過課税**

	13都市		56都市		特別区		大都市		一般市	
	N	%	N	%	N	%	N	%	N	%
1 実施	1	7.7	1	1.8	0	0.0	1	5.0	0	0.0
2 検討中	0	0.0	0	0.0	0	0.0	0	0.0	0	0.0
3 未検討・未実施	11	84.6	43	76.8	8	66.7	14	70.0	21	87.5
EN	12	92.3	44	78.6	8	66.7	15	75.0	21	87.5
99 無回答	1	7.7	12	21.4	4	33.3	5	25.0	3	12.5
合計	13	100.0	56	100.0	12	100.0	20	100.0	24	100.0

**V1205 Q12\_5過去10年間の取り組み:E法人関連税の超過課税**

	13都市		56都市		特別区		大都市		一般市	
	N	%	N	%	N	%	N	%	N	%
1 実施	7	53.8	19	33.9	0	0.0	9	45.0	10	41.7
2 検討中	0	0.0	0	0.0	0	0.0	0	0.0	0	0.0
3 未検討・未実施	5	38.5	26	46.4	9	75.0	6	30.0	11	45.8
EN	12	92.3	45	80.4	9	75.0	15	75.0	21	87.5
99 無回答	1	7.7	11	19.6	3	25.0	5	25.0	3	12.5
合計	13	100.0	56	100.0	12	100.0	20	100.0	24	100.0

**V1206 Q12\_6過去10年間の取り組み:Fその他の超過課税**

	13都市		56都市		特別区		大都市		一般市	
	N	%	N	%	N	%	N	%	N	%
1 実施	1	7.7	2	3.6	0	0.0	2	10.0	0	0.0
2 検討中	0	0.0	2	3.6	1	8.3	0	0.0	1	4.2
3 未検討・未実施	11	84.6	42	75.0	9	75.0	13	65.0	20	83.3
EN	12	92.3	46	82.1	10	83.3	15	75.0	21	87.5
99 無回答	1	7.7	10	17.9	2	16.7	5	25.0	3	12.5
合計	13	100.0	56	100.0	12	100.0	20	100.0	24	100.0

Q13. 貴自治体では、最近 20 年間に市町村合併がありましたか。あった場合は、合併した年を西暦でご記入ください。

V1301 Q13\_1過去20年の市区合併:有無

	13都市		56都市		特別区		大都市		一般市	
	N	%	N	%	N	%	N	%	N	%
1 合併した	10	76.9	34	60.7	0	0.0	12	60.0	22	91.7
2 合併してない	3	23.1	16	28.6	8	66.7	6	30.0	2	8.3
EN	13	100.0	50	89.3	8	66.7	18	90.0	24	100.0
99 無回答	0	0.0	6	10.7	4	33.3	2	10.0	0	0.0
合計	13	100.0	56	100.0	12	100.0	20	100.0	24	100.0

V1302 Q13\_2過去20年の市区合併:合併時期(ここ20年間)

	13都市		56都市		特別区		大都市		一般市	
	N	%	N	%	N	%	N	%	N	%
1994	0	0.0	1	1.8	0	0.0	0	0.0	1	4.2
2004	0	0.0	1	1.8	0	0.0	0	0.0	1	4.2
2005	3	23.1	17	30.4	0	0.0	6	30.0	11	45.8
2006	1	7.7	5	8.9	0	0.0	0	0.0	5	20.8
2007	0	0.0	1	1.8	0	0.0	1	5.0	0	0.0
20032005	1	7.7	1	1.8	0	0.0	0	0.0	1	4.2
20052006	1	7.7	1	1.8	0	0.0	1	5.0	0	0.0
20052010	1	7.7	2	3.6	0	0.0	1	5.0	1	4.2
EN	7	53.8	29	51.8	0	0.0	9	45.0	20	83.3
99 無回答	6	46.2	27	48.2	12	100.0	11	55.0	4	16.7
合計	13	100.0	56	100.0	12	100.0	20	100.0	24	100.0

Q14. 現在、貴自治体の議会において、首長を支持する議員の割合はどの程度ですか。おおよそ結構ですので、最も近いものをご記入ください。

V1401 Q14\_1首長支持議員の割合

	13都市		56都市		特別区		大都市		一般市	
	N	%	N	%	N	%	N	%	N	%
0	0	0.0	1	1.8	0	0.0	0	0.0	1	4.2
1 高い(2/3以上)	3	23.1	18	32.1	4	33.3	5	25.0	9	37.5
2 やや高い(半数以上)	5	38.5	11	19.6	2	16.7	4	20.0	5	20.8
3 やや低い(半数以下)	0	0.0	1	1.8	0	0.0	1	5.0	0	0.0
EN	8	61.5	31	55.4	6	50.0	10	50.0	15	62.5
99 無回答	5	38.5	25	44.6	6	50.0	10	50.0	9	37.5
合計	13	100.0	56	100.0	12	100.0	20	100.0	24	100.0

Q15. 貴自治体の首長は、直近の選挙時にどこかの政党からの支援を受けました か。あてはまるものすべての番号に○をつけてください。

V1501 Q15\_1首長が選挙の際に支持を受けた政党:自民党

	13都市		56都市		特別区		大都市		一般市	
	N	%	N	%	N	%	N	%	N	%
0 非該当	7	53.8	20	35.7	3	25.0	5	25.0	12	50.0
1 該当	2	15.4	15	26.8	5	41.7	6	30.0	4	16.7
EN	9	69.2	35	62.5	8	66.7	11	55.0	16	66.7
99 無回答	4	30.8	21	37.5	4	33.3	9	45.0	8	33.3
合計	13	100.0	56	100.0	12	100.0	20	100.0	24	100.0

V1502 Q15\_2首長が選挙の際に支持を受けた政党:公明党

	13都市		56都市		特別区		大都市		一般市	
	N	%	N	%	N	%	N	%	N	%
0 非該当	7	53.8	24	42.9	5	41.7	8	40.0	11	45.8
1 該当	2	15.4	11	19.6	3	25.0	3	15.0	5	20.8
EN	9	69.2	35	62.5	8	66.7	11	55.0	16	66.7
99 無回答	4	30.8	21	37.5	4	33.3	9	45.0	8	33.3
合計	13	100.0	56	100.0	12	100.0	20	100.0	24	100.0

**V1503 Q15\_3首長が選挙の際に支持を受けた政党:民主党・民進党**

	13都市		56都市		特別区		大都市		一般市	
	N	%	N	%	N	%	N	%	N	%
0 非該当	8	61.5	27	48.2	6	50.0	9	45.0	12	50.0
1 該当	1	7.7	8	14.3	2	16.7	2	10.0	4	16.7
EN	9	69.2	35	62.5	8	66.7	11	55.0	16	66.7
99 無回答	4	30.8	21	37.5	4	33.3	9	45.0	8	33.3
合計	13	100.0	56	100.0	12	100.0	20	100.0	24	100.0

**V1504 Q15\_4首長が選挙の際に支持を受けた政党:社民党**

	13都市		56都市		特別区		大都市		一般市	
	N	%	N	%	N	%	N	%	N	%
0 非該当	8	61.5	30	53.6	7	58.3	9	45.0	14	58.3
1 該当	1	7.7	5	8.9	1	8.3	2	10.0	2	8.3
EN	9	69.2	35	62.5	8	66.7	11	55.0	16	66.7
99 無回答	4	30.8	21	37.5	4	33.3	9	45.0	8	33.3
合計	13	100.0	56	100.0	12	100.0	20	100.0	24	100.0

**V1505 Q15\_5首長が選挙の際に支持を受けた政党:共産党**

	13都市		56都市		特別区		大都市		一般市	
	N	%	N	%	N	%	N	%	N	%
0 非該当	9	69.2	34	60.7	8	66.7	10	50.0	16	66.7
1 該当	0	0.0	1	1.8	0	0.0	1	5.0	0	0.0
EN	9	69.2	35	62.5	8	66.7	11	55.0	16	66.7
99 無回答	4	30.8	21	37.5	4	33.3	9	45.0	8	33.3
合計	13	100.0	56	100.0	12	100.0	20	100.0	24	100.0

**V1506 Q15\_6首長が選挙の際に支持を受けた政党:維新の会**

	13都市		56都市		特別区		大都市		一般市	
	N	%	N	%	N	%	N	%	N	%
0 非該当	9	69.2	35	62.5	8	66.7	11	55.0	16	66.7
1 該当	0	0.0	0	0.0	0	0.0	0	0.0	0	0.0
EN	9	69.2	35	62.5	8	66.7	11	55.0	16	66.7
99 無回答	4	30.8	21	37.5	4	33.3	9	45.0	8	33.3
合計	13	100.0	56	100.0	12	100.0	20	100.0	24	100.0

**V1507 Q15\_7首長が選挙の際に支持を受けた政党:地域政党**

	13都市		56都市		特別区		大都市		一般市	
	N	%	N	%	N	%	N	%	N	%
0 非該当	8	61.5	34	60.7	8	66.7	10	50.0	16	66.7
1 該当	1	7.7	1	1.8	0	0.0	1	5.0	0	0.0
EN	9	69.2	35	62.5	8	66.7	11	55.0	16	66.7
99 無回答	4	30.8	21	37.5	4	33.3	9	45.0	8	33.3
合計	13	100.0	56	100.0	12	100.0	20	100.0	24	100.0

**V1508 Q15\_8首長が選挙の際に支持を受けた政党:受けていない**

	13都市		56都市		特別区		大都市		一般市	
	N	%	N	%	N	%	N	%	N	%
0 非該当	5	38.5	22	39.3	8	66.7	7	35.0	7	29.2
1 該当	4	30.8	13	23.2	0	0.0	4	20.0	9	37.5
EN	9	69.2	35	62.5	8	66.7	11	55.0	16	66.7
99 無回答	4	30.8	21	37.5	4	33.3	9	45.0	8	33.3
合計	13	100.0	56	100.0	12	100.0	20	100.0	24	100.0

**V1509 Q15\_9首長が選挙の際に支持を受けた政党:その他**

	13都市		56都市		特別区		大都市		一般市	
	N	%	N	%	N	%	N	%	N	%
0 非該当	6	46.2	28	50.0	4	33.3	10	50.0	14	58.3
1 該当	3	23.1	7	12.5	4	33.3	1	5.0	2	8.3
EN	9	69.2	35	62.5	8	66.7	11	55.0	16	66.7
99 無回答	4	30.8	21	37.5	4	33.3	9	45.0	8	33.3
合計	13	100.0	56	100.0	12	100.0	20	100.0	24	100.0

Q16. 貴自治体では、過去に革新系の政党のみの支持・推薦からなる首長が就任したことがありますか。合併経験のある市は合併前の市についてご記入ください。

**V1601 Q16\_1革新系首長の就任経験**

	13都市		56都市		特別区		大都市		一般市	
	N	%	N	%	N	%	N	%	N	%
1 ある	1	7.7	10	17.9	2	16.7	6	30.0	2	8.3
2 ない	9	69.2	25	44.6	6	50.0	6	30.0	13	54.2
EN	10	76.9	35	62.5	8	66.7	12	60.0	15	62.5
99 無回答	3	23.1	21	37.5	4	33.3	8	40.0	9	37.5
合計	13	100.0	56	100.0	12	100.0	20	100.0	24	100.0



Q17. 貴自治体の議会について、次の項目にご記入ください。

V1701 Q17\_1議会の実態:A実議員定数

	13都市		56都市		特別区		大都市		一般市	
	N	%	N	%	N	%	N	%	N	%
20	0	0.0	1	1.8	0	0.0	0	0.0	1	4.2
21	1	7.7	1	1.8	0	0.0	0	0.0	1	4.2
22	1	7.7	4	7.1	0	0.0	0	0.0	4	16.7
23	0	0.0	2	3.6	0	0.0	0	0.0	2	8.3
24	1	7.7	3	5.4	0	0.0	0	0.0	3	12.5
25	0	0.0	2	3.6	1	8.3	0	0.0	1	4.2
26	0	0.0	1	1.8	0	0.0	0	0.0	1	4.2
27	1	7.7	1	1.8	0	0.0	0	0.0	1	4.2
28	3	23.1	8	14.3	0	0.0	3	15.0	5	20.8
29	1	7.7	2	3.6	0	0.0	0	0.0	2	8.3
30	0	0.0	2	3.6	0	0.0	1	5.0	1	4.2
31	0	0.0	1	1.8	0	0.0	1	5.0	0	0.0
32	0	0.0	1	1.8	0	0.0	0	0.0	1	4.2
33	0	0.0	1	1.8	0	0.0	1	5.0	0	0.0
34	0	0.0	3	5.4	2	16.7	1	5.0	0	0.0
36	0	0.0	3	5.4	1	8.3	2	10.0	0	0.0
38	1	7.7	2	3.6	0	0.0	2	10.0	0	0.0
40	1	7.7	2	3.6	0	0.0	2	10.0	0	0.0
42	0	0.0	1	1.8	1	8.3	0	0.0	0	0.0
44	0	0.0	1	1.8	1	8.3	0	0.0	0	0.0
45	0	0.0	1	1.8	1	8.3	0	0.0	0	0.0
46	0	0.0	1	1.8	1	8.3	0	0.0	0	0.0
48	1	7.7	2	3.6	1	8.3	1	5.0	0	0.0
50	1	7.7	1	1.8	1	8.3	0	0.0	0	0.0
67	0	0.0	1	1.8	0	0.0	1	5.0	0	0.0
EN	12	92.3	48	85.7	10	83.3	15	75.0	23	95.8
99 無回答	1	7.7	8	14.3	2	16.7	5	25.0	1	4.2
合計	13	100.0	56	100.0	12	100.0	20	100.0	24	100.0

V1702 Q17\_2議会の実態:B議会事務局の職員数

	13都市		56都市		特別区		大都市		一般市	
	N	%	N	%	N	%	N	%	N	%
1.0	1	7.7	1	1.8	1	8.3	0	0.0	0	0.0
5.5	1	7.7	1	1.8	0	0.0	0	0.0	1	4.2
6.0	2	15.4	5	8.9	0	0.0	0	0.0	5	20.8
7.0	1	7.7	6	10.7	0	0.0	0	0.0	6	25.0
8.0	1	7.7	5	8.9	0	0.0	0	0.0	5	20.8
9.0	0	0.0	5	8.9	0	0.0	0	0.0	5	20.8
10.0	2	15.4	3	5.4	0	0.0	2	10.0	1	4.2
11.0	0	0.0	3	5.4	1	8.3	2	10.0	0	0.0
13.0	1	7.7	3	5.4	1	8.3	2	10.0	0	0.0
14.0	0	0.0	1	1.8	1	8.3	0	0.0	0	0.0
15.0	1	7.7	2	3.6	1	8.3	1	5.0	0	0.0
16.0	0	0.0	3	5.4	1	8.3	2	10.0	0	0.0
17.0	0	0.0	1	1.8	0	0.0	1	5.0	0	0.0
18.0	0	0.0	4	7.1	3	25.0	1	5.0	0	0.0
19.0	1	7.7	2	3.6	1	8.3	1	5.0	0	0.0
21.0	1	7.7	1	1.8	0	0.0	1	5.0	0	0.0
28.0	0	0.0	1	1.8	0	0.0	1	5.0	0	0.0
36.0	0	0.0	1	1.8	0	0.0	1	5.0	0	0.0
EN	12	92.3	48	85.7	10	83.3	15	75.0	23	95.8
99.0	1	7.7	8	14.3	2	16.7	5	25.0	1	4.2
合計	13	100.0	56	100.0	12	100.0	20	100.0	24	100.0

## V1703 Q17\_3議会の実態:C昨年度の1人当たり政務調査費

	13都市		56都市		特別区		大都市		一般市	
	N	%	N	%	N	%	N	%	N	%
0	1	7.7	1	1.8	0	0.0	0	0.0	1	4.2
5.4	0	0.0	1	1.8	0	0.0	0	0.0	1	4.2
9	0	0.0	1	1.8	0	0.0	1	5.0	0	0.0
10	0	0.0	2	3.6	0	0.0	1	5.0	1	4.2
12	1	7.7	2	3.6	0	0.0	0	0.0	2	8.3
14	0	0.0	2	3.6	1	8.3	0	0.0	1	4.2
15	1	7.7	2	3.6	1	8.3	0	0.0	1	4.2
16	0	0.0	1	1.8	0	0.0	1	5.0	0	0.0
18	0	0.0	3	5.4	1	8.3	1	5.0	1	4.2
20	1	7.7	2	3.6	1	8.3	0	0.0	1	4.2
24	1	7.7	4	7.1	0	0.0	0	0.0	4	16.7
25	0	0.0	1	1.8	0	0.0	1	5.0	0	0.0
28	0	0.0	1	1.8	0	0.0	0	0.0	1	4.2
30	0	0.0	1	1.8	0	0.0	0	0.0	1	4.2
36	1	7.7	3	5.4	0	0.0	1	5.0	2	8.3
40	1	7.7	2	3.6	0	0.0	1	5.0	1	4.2
45	0	0.0	1	1.8	0	0.0	1	5.0	0	0.0
48	0	0.0	1	1.8	0	0.0	0	0.0	1	4.2
60	1	7.7	2	3.6	0	0.0	2	10.0	0	0.0
69.6	0	0.0	1	1.8	0	0.0	0	0.0	1	4.2
72	1	7.7	1	1.8	0	0.0	1	5.0	0	0.0
108	0	0.0	1	1.8	0	0.0	1	5.0	0	0.0
120	1	7.7	1	1.8	0	0.0	1	5.0	0	0.0
132	0	0.0	1	1.8	0	0.0	1	5.0	0	0.0
136	0	0.0	1	1.8	1	8.3	0	0.0	0	0.0
155	0	0.0	1	1.8	1	8.3	0	0.0	0	0.0
192	1	7.7	2	3.6	2	16.7	0	0.0	0	0.0
216	0	0.0	1	1.8	1	8.3	0	0.0	0	0.0
252	1	7.7	1	1.8	1	8.3	0	0.0	0	0.0
EN	12	92.3	44	78.6	10	83.3	14	70.0	20	83.3
99	1	7.7	12	21.4	2	16.7	6	30.0	4	16.7
合計	13	100.0	56	100.0	12	100.0	20	100.0	24	100.0

## V1704 Q17\_4議会の実態:D議員提案条例(10年内)

	13都市		56都市		特別区		大都市		一般市	
	N	%	N	%	N	%	N	%	N	%
0	2	15.4	6	10.7	3	25.0	0	0.0	3	12.5
1	2	15.4	8	14.3	1	8.3	3	15.0	4	16.7
2	1	7.7	5	8.9	0	0.0	3	15.0	2	8.3
3	2	15.4	3	5.4	0	0.0	0	0.0	3	12.5
4	1	7.7	2	3.6	0	0.0	1	5.0	1	4.2
10	1	7.7	1	1.8	0	0.0	1	5.0	0	0.0
11	1	7.7	1	1.8	0	0.0	1	5.0	0	0.0
12	0	0.0	2	3.6	0	0.0	1	5.0	1	4.2
14	0	0.0	1	1.8	0	0.0	1	5.0	0	0.0
19	0	0.0	1	1.8	0	0.0	0	0.0	1	4.2
20	0	0.0	1	1.8	0	0.0	0	0.0	1	4.2
22	1	7.7	1	1.8	0	0.0	0	0.0	1	4.2
29	0	0.0	1	1.8	1	8.3	0	0.0	0	0.0
36	0	0.0	1	1.8	0	0.0	1	5.0	0	0.0
37	0	0.0	1	1.8	1	8.3	0	0.0	0	0.0
38	0	0.0	1	1.8	0	0.0	1	5.0	0	0.0
39	1	7.7	1	1.8	1	8.3	0	0.0	0	0.0
40	0	0.0	1	1.8	0	0.0	1	5.0	0	0.0
51	0	0.0	1	1.8	0	0.0	0	0.0	1	4.2
178	0	0.0	1	1.8	1	8.3	0	0.0	0	0.0
EN	12	92.3	40	71.4	8	66.7	14	70.0	18	75.0
99	1	7.7	16	28.6	4	33.3	6	30.0	6	25.0
合計	13	100.0	56	100.0	12	100.0	20	100.0	24	100.0

Q18. 貴自治体の議会では、各政党の立場に近い議員はどのくらいいますか。無所属議員は立場の近い政党の会派に含めてお答えください。

V1801 Q18.1各政党の議員割合：自民党系会派

	13都市		56都市		特別区		大都市		一般市	
	N	%	N	%	N	%	N	%	N	%
0.0	3	23.1	9	16.1	0	0.0	3	15.0	6	25.0
14.3	0	0.0	1	1.8	0	0.0	1	5.0	0	0.0
16.0	0	0.0	1	1.8	0	0.0	0	0.0	1	4.2
17.5	0	0.0	1	1.8	0	0.0	1	5.0	0	0.0
19.5	0	0.0	1	1.8	0	0.0	1	5.0	0	0.0
23.0	1	7.7	1	1.8	0	0.0	0	0.0	1	4.2
26.1	1	7.7	1	1.8	1	8.3	0	0.0	0	0.0
27.0	0	0.0	2	3.6	1	8.3	1	5.0	0	0.0
29.9	0	0.0	1	1.8	0	0.0	1	5.0	0	0.0
31.0	0	0.0	1	1.8	1	8.3	0	0.0	0	0.0
32.0	2	15.4	3	5.4	2	16.7	1	5.0	0	0.0
32.6	0	0.0	1	1.8	1	8.3	0	0.0	0	0.0
33.0	0	0.0	1	1.8	0	0.0	0	0.0	1	4.2
35.0	0	0.0	1	1.8	1	8.3	0	0.0	0	0.0
36.4	0	0.0	1	1.8	0	0.0	0	0.0	1	4.2
37.0	0	0.0	2	3.6	2	16.7	0	0.0	0	0.0
38.0	0	0.0	1	1.8	0	0.0	0	0.0	1	4.2
39.4	0	0.0	1	1.8	0	0.0	1	5.0	0	0.0
41.4	1	7.7	1	1.8	0	0.0	0	0.0	1	4.2
42.0	0	0.0	1	1.8	0	0.0	0	0.0	1	4.2
45.0	0	0.0	1	1.8	0	0.0	1	5.0	0	0.0
53.0	0	0.0	1	1.8	0	0.0	0	0.0	1	4.2
58.0	0	0.0	1	1.8	0	0.0	1	5.0	0	0.0
60.0	1	7.7	1	1.8	0	0.0	1	5.0	0	0.0
61.0	0	0.0	1	1.8	0	0.0	0	0.0	1	4.2
65.0	0	0.0	1	1.8	0	0.0	0	0.0	1	4.2
76.0	0	0.0	1	1.8	0	0.0	0	0.0	1	4.2
80.0	1	7.7	1	1.8	0	0.0	0	0.0	1	4.2
EN	10	76.9	40	71.4	9	75.0	13	65.0	18	75.0
99.00	3	23.1	16	28.6	3	25.0	7	35.0	6	25.0
合計	13	100.0	56	100.0	12	100.0	20	100.0	24	100.0

V1802 Q18.2各政党の議員割合：公明党系

	13都市		56都市		特別区		大都市		一般市	
	N	%	N	%	N	%	N	%	N	%
3.6	1	7.7	1	1.8	0	0.0	0	0.0	1	4.2
6.0	0	0.0	1	1.8	0	0.0	0	0.0	1	4.2
7.0	0	0.0	1	1.8	0	0.0	0	0.0	1	4.2
7.4	1	7.7	1	1.8	0	0.0	0	0.0	1	4.2
7.9	1	7.7	1	1.8	0	0.0	1	5.0	0	0.0
8.0	1	7.7	2	3.6	0	0.0	0	0.0	2	8.3
9.0	1	7.7	1	1.8	0	0.0	0	0.0	1	4.2
9.1	0	0.0	2	3.6	0	0.0	1	5.0	1	4.2
9.7	0	0.0	1	1.8	0	0.0	1	5.0	0	0.0
10.0	0	0.0	1	1.8	0	0.0	0	0.0	1	4.2
10.3	1	7.7	1	1.8	0	0.0	0	0.0	1	4.2
10.7	0	0.0	2	3.6	0	0.0	1	5.0	1	4.2
12.0	0	0.0	2	3.6	0	0.0	1	5.0	1	4.2
13.0	0	0.0	3	5.4	0	0.0	0	0.0	3	12.5
13.3	0	0.0	1	1.8	0	0.0	1	5.0	0	0.0
14.0	0	0.0	2	3.6	0	0.0	1	5.0	1	4.2
15.0	1	7.7	2	3.6	1	8.3	1	5.0	0	0.0
16.4	0	0.0	1	1.8	0	0.0	1	5.0	0	0.0
17.0	0	0.0	4	7.1	2	16.7	1	5.0	1	4.2
17.4	1	7.7	1	1.8	1	8.3	0	0.0	0	0.0
17.5	0	0.0	1	1.8	0	0.0	1	5.0	0	0.0
18.0	1	7.7	1	1.8	0	0.0	1	5.0	0	0.0
19.5	0	0.0	1	1.8	0	0.0	1	5.0	0	0.0
21.0	0	0.0	1	1.8	1	8.3	0	0.0	0	0.0
23.0	1	7.7	1	1.8	1	8.3	0	0.0	0	0.0
23.9	0	0.0	1	1.8	1	8.3	0	0.0	0	0.0
24.0	0	0.0	1	1.8	0	0.0	0	0.0	1	4.2
28.0	0	0.0	1	1.8	1	8.3	0	0.0	0	0.0
30.0	0	0.0	1	1.8	1	8.3	0	0.0	0	0.0
EN	10	76.9	40	71.4	9	75.0	13	65.0	18	75.0
99 無回答	3	23.1	16	28.6	3	25.0	7	35.0	6	25.0
合計	13	100.0	56	100.0	12	100.0	20	100.0	24	100.0

**V1803 Q18\_3各政党の議員割合:民主党・民進党系**

	13都市		56都市		特別区		大都市		一般市	
	N	%	N	%	N	%	N	%	N	%
0.0	2	15.4	9	16.1	0	0.0	3	15.0	6	25.0
2.5	0	0.0	1	1.8	0	0.0	1	5.0	0	0.0
3.0	0	0.0	3	5.4	0	0.0	1	5.0	2	8.3
3.6	0	0.0	1	1.8	0	0.0	0	0.0	1	4.2
3.7	1	7.7	1	1.8	0	0.0	0	0.0	1	4.2
4.0	1	7.7	3	5.4	0	0.0	0	0.0	3	12.5
5.0	0	0.0	1	1.8	0	0.0	0	0.0	1	4.2
5.3	1	7.7	1	1.8	0	0.0	1	5.0	0	0.0
6.0	0	0.0	1	1.8	0	0.0	0	0.0	1	4.2
6.7	0	0.0	1	1.8	0	0.0	1	5.0	0	0.0
7.0	1	7.7	1	1.8	0	0.0	1	5.0	0	0.0
8.3	0	0.0	1	1.8	0	0.0	1	5.0	0	0.0
8.7	1	7.7	2	3.6	2	16.7	0	0.0	0	0.0
9.0	0	0.0	1	1.8	1	8.3	0	0.0	0	0.0
10.4	0	0.0	1	1.8	0	0.0	1	5.0	0	0.0
11.0	1	7.7	3	5.4	2	16.7	1	5.0	0	0.0
12.0	0	0.0	2	3.6	2	16.7	0	0.0	0	0.0
12.5	1	7.7	1	1.8	0	0.0	1	5.0	0	0.0
15.0	0	0.0	1	1.8	1	8.3	0	0.0	0	0.0
15.2	0	0.0	1	1.8	0	0.0	1	5.0	0	0.0
16.0	0	0.0	1	1.8	0	0.0	0	0.0	1	4.2
17.0	0	0.0	1	1.8	0	0.0	0	0.0	1	4.2
21.0	0	0.0	1	1.8	1	8.3	0	0.0	0	0.0
24.1	1	7.7	1	1.8	0	0.0	0	0.0	1	4.2
EN	10	76.9	40	71.4	9	75.0	13	65.0	18	75.0
99 無回答	3	23.1	16	28.6	3	25.0	7	35.0	6	25.0
合計	13	100.0	56	100.0	12	100.0	20	100.0	24	100.0

**V1804 Q18\_4各政党の議員割合:社民党系**

	13都市		56都市		特別区		大都市		一般市	
	N	%	N	%	N	%	N	%	N	%
0.0	4	30.8	20	35.7	5	41.7	6	30.0	9	37.5
2.2	0	0.0	1	1.8	1	8.3	0	0.0	0	0.0
2.2	1	7.7	1	1.8	1	8.3	0	0.0	0	0.0
3.0	0	0.0	2	3.6	2	16.7	0	0.0	0	0.0
3.3	0	0.0	1	1.8	0	0.0	1	5.0	0	0.0
3.7	1	7.7	1	1.8	0	0.0	0	0.0	1	4.2
4.0	1	7.7	2	3.6	0	0.0	0	0.0	2	8.3
4.5	0	0.0	1	1.8	0	0.0	0	0.0	1	4.2
5.3	1	7.7	1	1.8	0	0.0	1	5.0	0	0.0
6.0	0	0.0	1	1.8	0	0.0	0	0.0	1	4.2
6.5	0	0.0	1	1.8	0	0.0	1	5.0	0	0.0
7.5	0	0.0	1	1.8	0	0.0	1	5.0	0	0.0
8.0	0	0.0	1	1.8	0	0.0	0	0.0	1	4.2
9.0	0	0.0	2	3.6	0	0.0	1	5.0	1	4.2
10.3	1	7.7	1	1.8	0	0.0	0	0.0	1	4.2
12.5	1	7.7	1	1.8	0	0.0	1	5.0	0	0.0
14.0	0	0.0	1	1.8	0	0.0	0	0.0	1	4.2
27.3	0	0.0	1	1.8	0	0.0	1	5.0	0	0.0
EN	10	76.9	40	71.4	9	75.0	13	65.0	18	75.0
99 無回答	3	23.1	16	28.6	3	25.0	7	35.0	6	25.0
合計	13	100.0	56	100.0	12	100.0	20	100.0	24	100.0

**V1805 Q18\_5各政党の議員割合:共産党系**

	13都市		56都市		特別区		大都市		一般市	
	N	%	N	%	N	%	N	%	N	%
0.0	0	0.0	2	3.6	0	0.0	2	10.0	0	0.0
3.4	1	7.7	1	1.8	0	0.0	0	0.0	1	4.2
4.5	0	0.0	1	1.8	0	0.0	0	0.0	1	4.2
5.0	1	7.7	1	1.8	0	0.0	1	5.0	0	0.0
6.7	0	0.0	1	1.8	0	0.0	1	5.0	0	0.0
7.0	1	7.7	3	5.4	0	0.0	1	5.0	2	8.3
7.1	0	0.0	2	3.6	0	0.0	1	5.0	1	4.2
8.0	1	7.7	4	7.1	0	0.0	1	5.0	3	12.5
9.0	1	7.7	5	8.9	0	0.0	0	0.0	5	20.8
9.1	0	0.0	1	1.8	0	0.0	1	5.0	0	0.0
10.0	0	0.0	1	1.8	0	0.0	0	0.0	1	4.2
10.7	1	7.7	1	1.8	0	0.0	0	0.0	1	4.2
10.9	1	7.7	1	1.8	1	8.3	0	0.0	0	0.0
11.0	1	7.7	3	5.4	3	25.0	0	0.0	0	0.0
11.1	1	7.7	1	1.8	0	0.0	0	0.0	1	4.2
12.0	0	0.0	1	1.8	1	8.3	0	0.0	0	0.0
13.0	0	0.0	2	3.6	0	0.0	1	5.0	1	4.2
13.2	1	7.7	1	1.8	0	0.0	1	5.0	0	0.0
14.0	0	0.0	1	1.8	1	8.3	0	0.0	0	0.0
16.0	0	0.0	1	1.8	1	8.3	0	0.0	0	0.0
17.0	0	0.0	1	1.8	0	0.0	0	0.0	1	4.2
17.4	0	0.0	1	1.8	1	8.3	0	0.0	0	0.0
17.5	0	0.0	1	1.8	0	0.0	1	5.0	0	0.0
18.0	0	0.0	1	1.8	1	8.3	0	0.0	0	0.0
19.5	0	0.0	1	1.8	0	0.0	1	5.0	0	0.0
26.9	0	0.0	1	1.8	0	0.0	1	5.0	0	0.0
EN	10	76.9	40	71.4	9	75.0	13	65.0	18	75.0
99 無回答	3	23.1	16	28.6	3	25.0	7	35.0	6	25.0
合計	13	100.0	56	100.0	12	100.0	20	100.0	24	100.0

**V1806 Q18\_6各政党の議員割合:維新の会系**

	13都市		56都市		特別区		大都市		一般市	
	N	%	N	%	N	%	N	%	N	%
0.0	8	61.5	31	55.4	5	41.7	9	45.0	17	70.8
2.0	1	7.7	1	1.8	1	8.3	0	0.0	0	0.0
2.2	1	7.7	1	1.8	1	8.3	0	0.0	0	0.0
3.0	0	0.0	2	3.6	1	8.3	1	5.0	0	0.0
5.0	0	0.0	1	1.8	0	0.0	1	5.0	0	0.0
6.0	0	0.0	2	3.6	1	8.3	1	5.0	0	0.0
9.0	0	0.0	1	1.8	0	0.0	0	0.0	1	4.2
11.1	0	0.0	1	1.8	0	0.0	1	5.0	0	0.0
EN	10	76.9	40	71.4	9	75.0	13	65.0	18	75.0
99 無回答	3	23.1	16	28.6	3	25.0	7	35.0	6	25.0
合計	13	100.0	56	100.0	12	100.0	20	100.0	24	100.0

**V1807 Q18\_7各政党の議員割合:地域政党**

	13都市		56都市		特別区		大都市		一般市	
	N	%	N	%	N	%	N	%	N	%
0.0	7	53.8	30	53.6	4	33.3	10	50.0	16	66.7
2.2	0	0.0	1	1.8	1	8.3	0	0.0	0	0.0
3.0	0	0.0	1	1.8	1	8.3	0	0.0	0	0.0
5.0	0	0.0	1	1.8	0	0.0	1	5.0	0	0.0
6.0	0	0.0	1	1.8	0	0.0	1	5.0	0	0.0
6.9	1	7.7	1	1.8	0	0.0	0	0.0	1	4.2
7.0	0	0.0	1	1.8	1	8.3	0	0.0	0	0.0
8.3	0	0.0	1	1.8	0	0.0	1	5.0	0	0.0
9.0	1	7.7	2	3.6	1	8.3	0	0.0	1	4.2
11.3	1	7.7	1	1.8	1	8.3	0	0.0	0	0.0
EN	10	76.9	40	71.4	9	75.0	13	65.0	18	75.0
99 無回答	3	23.1	16	28.6	3	25.0	7	35.0	6	25.0
合計	13	100.0	56	100.0	12	100.0	20	100.0	24	100.0

**V1808 Q18\_8各政党の議員割合:その他保守系**

	13都市		56都市		特別区		大都市		一般市	
	N	%	N	%	N	%	N	%	N	%
0.0	5	38.5	33	58.9	8	66.7	9	45.0	16	66.7
2.5	1	7.7	1	1.8	0	0.0	1	5.0	0	0.0
3.0	0	0.0	1	1.8	0	0.0	1	5.0	0	0.0
5.5	1	7.7	1	1.8	0	0.0	0	0.0	1	4.2
13.0	1	7.7	2	3.6	1	8.3	1	5.0	0	0.0
29.0	1	7.7	1	1.8	0	0.0	1	5.0	0	0.0
57.1	1	7.7	1	1.8	0	0.0	0	0.0	1	4.2
EN	10	76.9	40	71.4	9	75.0	13	65.0	18	75.0
99 無回答	3	23.1	16	28.6	3	25.0	7	35.0	6	25.0
合計	13	100.0	56	100.0	12	100.0	20	100.0	24	100.0

**V1809 Q18\_9各政党の議員割合:その他革新系**

	13都市		56都市		特別区		大都市		一般市	
	N	%	N	%	N	%	N	%	N	%
0.0	7	53.8	34	60.7	7	58.3	11	55.0	16	66.7
6.5	1	7.7	2	3.6	1	8.3	1	5.0	0	0.0
7.0	1	7.7	1	1.8	0	0.0	1	5.0	0	0.0
8.7	0	0.0	1	1.8	1	8.3	0	0.0	0	0.0
10.0	0	0.0	1	1.8	0	0.0	0	0.0	1	4.2
28.6	1	7.7	1	1.8	0	0.0	0	0.0	1	4.2
EN	10	76.9	40	71.4	9	75.0	13	65.0	18	75.0
99 無回答	3	23.1	16	28.6	3	25.0	7	35.0	6	25.0
合計	13	100.0	56	100.0	12	100.0	20	100.0	24	100.0

**V1810 Q18\_10各政党の議員割合:その他無所属系**

	13都市		56都市		特別区		大都市		一般市	
	N	%	N	%	N	%	N	%	N	%
0.00	4	30.8	10	17.9	0	0.0	5	25.0	5	20.8
3.40	1	7.7	1	1.8	0	0.0	0	0.0	1	4.2
4.35	0	0.0	1	1.8	1	8.3	0	0.0	0	0.0
4.50	0	0.0	1	1.8	0	0.0	1	5.0	0	0.0
5.00	1	7.7	1	1.8	0	0.0	1	5.0	0	0.0
6.00	0	0.0	1	1.8	0	0.0	1	5.0	0	0.0
7.00	0	0.0	1	1.8	1	8.3	0	0.0	0	0.0
8.70	1	7.7	1	1.8	1	8.3	0	0.0	0	0.0
9.00	1	7.7	2	3.6	2	16.7	0	0.0	0	0.0
10.00	0	0.0	2	3.6	0	0.0	0	0.0	2	8.3
12.00	0	0.0	1	1.8	1	8.3	0	0.0	0	0.0
13.00	0	0.0	1	1.8	1	8.3	0	0.0	0	0.0
13.80	0	0.0	1	1.8	0	0.0	1	5.0	0	0.0
17.00	0	0.0	1	1.8	0	0.0	0	0.0	1	4.2
18.00	0	0.0	1	1.8	1	8.3	0	0.0	0	0.0
20.00	0	0.0	1	1.8	1	8.3	0	0.0	0	0.0
27.50	0	0.0	1	1.8	0	0.0	1	5.0	0	0.0
29.00	0	0.0	1	1.8	0	0.0	0	0.0	1	4.2
31.00	0	0.0	1	1.8	0	0.0	0	0.0	1	4.2
44.00	0	0.0	1	1.8	0	0.0	0	0.0	1	4.2
45.50	0	0.0	1	1.8	0	0.0	0	0.0	1	4.2
67.90	0	0.0	1	1.8	0	0.0	1	5.0	0	0.0
68.40	1	7.7	1	1.8	0	0.0	1	5.0	0	0.0
70.00	0	0.0	2	3.6	0	0.0	1	5.0	1	4.2
74.10	1	7.7	1	1.8	0	0.0	0	0.0	1	4.2
77.00	0	0.0	1	1.8	0	0.0	0	0.0	1	4.2
78.60	0	0.0	1	1.8	0	0.0	0	0.0	1	4.2
86.00	0	0.0	1	1.8	0	0.0	0	0.0	1	4.2
EN	10	76.9	40	71.4	9	75.0	13	65.0	18	75.0
99 無回答	3	23.1	16	28.6	3	25.0	7	35.0	6	25.0
合計	13	100.0	56	100.0	12	100.0	20	100.0	24	100.0

**Q19. 貴自治体には、地域の経済や雇用に大きな影響力を及ぼす企業があります か。ある場合は、その業種と貴自治体内でのおおよその従業員数をご記入ください。**

**V1901 Q19\_1地域の有力企業:有無**

	13都市		56都市		特別区		大都市		一般市	
	N	%	N	%	N	%	N	%	N	%
1 ある	4	30.8	19	33.9	3	25.0	5	25.0	11	45.8
2 ない	8	61.5	23	41.1	6	50.0	8	40.0	9	37.5
EN	12	92.3	42	75.0	9	75.0	13	65.0	20	83.3
99 無回答	1	7.7	14	25.0	3	25.0	7	35.0	4	16.7
合計	13	100.0	56	100.0	12	100.0	20	100.0	24	100.0

**V1902 Q19\_2地域の有力企業:業種**

	13都市		56都市		特別区		大都市		一般市	
	N	%	N	%	N	%	N	%	N	%
交通・流通	0	0.0	1	1.8	0	0.0	1	5.0	0	0.0
食品料	0	0.0	1	1.8	1	8.3	0	0.0	0	0.0
刃物	0	0.0	1	1.8	0	0.0	0	0.0	1	4.2
精密機器	0	0.0	2	3.6	1	8.3	0	0.0	1	4.2
製造業	2	15.4	8	14.3	0	0.0	4	20.0	4	16.7
総合化学メーカー	1	7.7	1	1.8	0	0.0	0	0.0	1	4.2
大きな影響を及ぼす大企業は多数あり、特定の業種	0	0.0	1	1.8	1	8.3	0	0.0	0	0.0
電気・ガス・熱供給	0	0.0	1	1.8	0	0.0	0	0.0	1	4.2
電子部品・デバイス製造業	1	7.7	1	1.8	0	0.0	0	0.0	1	4.2
電力供給	0	0.0	1	1.8	0	0.0	0	0.0	1	4.2
輸送用機器	0	0.0	1	1.8	0	0.0	0	0.0	1	4.2
EN	4	30.8	19	33.9	3	25.0	5	25.0	11	45.8
99 無回答	9	69.2	37	66.1	9	75.0	15	75.0	13	54.2
合計	13	100.0	56	100.0	12	100.0	20	100.0	24	100.0

**V1903 Q19\_3地域の有力企業:従業員数**

	13都市		56都市		特別区		大都市		一般市	
	N	%	N	%	N	%	N	%	N	%
100	0	0.0	1	0.0	0	0.0	0	0.0	1	4.2
400	0	0.0	1	0.0	0	0.0	0	0.0	1	4.2
670	0	0.0	1	0.0	0	0.0	0	0.0	1	4.2
700	0	0.0	1	0.0	1	8.3	0	0.0	0	0.0
800	0	0.0	1	0.0	0	0.0	0	0.0	1	4.2
1500	1	25.0	1	0.0	0	0.0	0	0.0	1	4.2
2000	0	0.0	3	0.1	0	0.0	1	5.0	2	8.3
3346	1	25.0	1	0.0	0	0.0	1	5.0	0	0.0
4644	0	0.0	1	0.0	0	0.0	0	0.0	1	4.2
6000	0	0.0	1	0.0	0	0.0	1	5.0	0	0.0
11000	0	0.0	1	0.0	0	0.0	0	0.0	1	4.2
11185	0	0.0	1	0.0	0	0.0	0	0.0	1	4.2
18000	1	25.0	1	0.0	0	0.0	1	5.0	0	0.0
28569	0	0.0	1	0.0	1	8.3	0	0.0	0	0.0
EN	3	75.0	16	0.3	2	16.7	4	20.0	10	41.7
99	10	25.0	40	71.4	10	83.3	16	80.0	14	58.3
合計	4	100.0	56	100.0	12	100.0	20	100.0	24	100.0

**Q20. 貴部署では、NPO・市民団体とどのように関わってきましたか。それぞれについて、あてはまるものすべての番号に○をつけてください。**

**V2001 Q20\_1NPOや市民団体との関わり:政策提言を受ける**

	13都市		56都市		特別区		大都市		一般市	
	N	%	N	%	N	%	N	%	N	%
0 非該当	10	76.9	35	62.5	6	50.0	10	50.0	19	79.2
1 該当	3	23.1	12	21.4	0	0.0	9	45.0	3	12.5
EN	13	100.0	47	83.9	6	50.0	19	95.0	22	91.7
99 無回答	0	0.0	9	16.1	6	50.0	1	5.0	2	8.3
合計	13	100.0	56	100.0	12	100.0	20	100.0	24	100.0

**V2002 Q20\_2NPOや市民団体との関わり:有償での業務委託**

	13都市		56都市		特別区		大都市		一般市	
	N	%	N	%	N	%	N	%	N	%
0 非該当	5	38.5	17	30.4	2	16.7	6	30.0	9	37.5
1 該当	8	61.5	30	53.6	4	33.3	13	65.0	13	54.2
EN	13	100.0	47	83.9	6	50.0	19	95.0	22	91.7
99 無回答	0	0.0	9	16.1	6	50.0	1	5.0	2	8.3
合計	13	100.0	56	100.0	12	100.0	20	100.0	24	100.0

**V2003 Q20\_3NPOや市民団体との関わり:共同でのフォーラム・イベント実施**

	13都市		56都市		特別区		大都市		一般市	
	N	%	N	%	N	%	N	%	N	%
0 非該当	6	46.2	15	26.8	2	16.7	4	20.0	9	37.5
1 該当	7	53.8	32	57.1	4	33.3	15	75.0	13	54.2
EN	13	100.0	47	83.9	6	50.0	19	95.0	22	91.7
99 無回答	0	0.0	9	16.1	6	50.0	1	5.0	2	8.3
合計	13	100.0	56	100.0	12	100.0	20	100.0	24	100.0

**V2004 Q20\_4NPOや市民団体との関わり:政策執行に対して支援等をうける**

	13都市		56都市		特別区		大都市		一般市	
	N	%	N	%	N	%	N	%	N	%
0 非該当	8	61.5	25	44.6	3	25.0	9	45.0	13	54.2
1 該当	5	38.5	22	39.3	3	25.0	10	50.0	9	37.5
EN	13	100.0	47	83.9	6	50.0	19	95.0	22	91.7
99 無回答	0	0.0	9	16.1	6	50.0	1	5.0	2	8.3
合計	13	100.0	56	100.0	12	100.0	20	100.0	24	100.0

**V2005 Q20\_5NPOや市民団体との関わり:無償で行政支援を行なう**

	13都市		56都市		特別区		大都市		一般市	
	N	%	N	%	N	%	N	%	N	%
0 非該当	4	30.8	24	42.9	2	16.7	8	40.0	14	58.3
1 該当	9	69.2	23	41.1	4	33.3	11	55.0	8	33.3
EN	13	100.0	47	83.9	6	50.0	19	95.0	22	91.7
99 無回答	0	0.0	9	16.1	6	50.0	1	5.0	2	8.3
合計	13	100.0	56	100.0	12	100.0	20	100.0	24	100.0

**V2006 Q20\_6NPOや市民団体との関わり:政策執行に対するモニタリング**

	13都市		56都市		特別区		大都市		一般市	
	N	%	N	%	N	%	N	%	N	%
0 非該当	12	92.3	46	82.1	6	50.0	18	90.0	22	91.7
1 該当	1	7.7	1	1.8	0	0.0	1	5.0	0	0.0
EN	13	100.0	47	83.9	6	50.0	19	95.0	22	91.7
99 無回答	0	0.0	9	16.1	6	50.0	1	5.0	2	8.3
合計	13	100.0	56	100.0	12	100.0	20	100.0	24	100.0

Q21. 市民活動担当部署では、次にあげる諸団体とどのように関わってきましたか。あてはまるものすべての項目に✓をつけてください。

**V2101 Q21\_1\_a諸団体との関わり\_許認可・行政指導:A自治会等**

	13都市		56都市		特別区		大都市		一般市	
	N	%	N	%	N	%	N	%	N	%
0 非該当	8	61.5	34	60.7	7	58.3	11	55.0	16	66.7
1 該当	5	38.5	16	28.6	2	16.7	7	35.0	7	29.2
EN	13	100.0	50	89.3	9	75.0	18	90.0	23	95.8
99 無回答	0	0.0	6	10.7	3	25.0	2	10.0	1	4.2
合計	13	100.0	56	100.0	12	100.0	20	100.0	24	100.0

**V2102 Q21\_1\_b諸団体との関わり\_許認可・行政指導:BNPO・市民団体**

	13都市		56都市		特別区		大都市		一般市	
	N	%	N	%	N	%	N	%	N	%
0 非該当	11	84.6	39	69.6	9	75.0	12	60.0	18	75.0
1 該当	2	15.4	11	19.6	0	0.0	6	30.0	5	20.8
EN	13	100.0	50	89.3	9	75.0	18	90.0	23	95.8
99 無回答	0	0.0	6	10.7	3	25.0	2	10.0	1	4.2
合計	13	100.0	56	100.0	12	100.0	20	100.0	24	100.0

**V2103 Q21\_1\_c諸団体との関わり\_許認可・行政指導:C環境団体**

	13都市		56都市		特別区		大都市		一般市	
	N	%	N	%	N	%	N	%	N	%
0 非該当	13	100.0	50	89.3	9	75.0	18	90.0	23	95.8
1 該当	0	0.0	0	0.0	0	0.0	0	0.0	0	0.0
EN	13	100.0	50	89.3	9	75.0	18	90.0	23	95.8
99 無回答	0	0.0	6	10.7	3	25.0	2	10.0	1	4.2
合計	13	100.0	56	100.0	12	100.0	20	100.0	24	100.0

**V2104 Q21\_1\_d諸団体との関わり\_許認可・行政指導:D福祉団体**

	13都市		56都市		特別区		大都市		一般市	
	N	%	N	%	N	%	N	%	N	%
0 非該当	12	92.3	49	87.5	9	75.0	17	85.0	23	95.8
1 該当	1	7.7	1	1.8	0	0.0	1	5.0	0	0.0
EN	13	100.0	50	89.3	9	75.0	18	90.0	23	95.8
99 無回答	0	0.0	6	10.7	3	25.0	2	10.0	1	4.2
合計	13	100.0	56	100.0	12	100.0	20	100.0	24	100.0

**V2105 Q21\_1\_e諸団体との関わり\_許認可・行政指導:E労働組合**

	13都市		56都市		特別区		大都市		一般市	
	N	%	N	%	N	%	N	%	N	%
0 非該当	13	100.0	50	89.3	9	75.0	18	90.0	23	95.8
1 該当	0	0.0	0	0.0	0	0.0	0	0.0	0	0.0
EN	13	100.0	50	89.3	9	75.0	18	90.0	23	95.8
99 無回答	0	0.0	6	10.7	3	25.0	2	10.0	1	4.2
合計	13	100.0	56	100.0	12	100.0	20	100.0	24	100.0

**V2106 Q21\_1\_f諸団体との関わり\_許認可・行政指導:F経済・商工団体**

	13都市		56都市		特別区		大都市		一般市	
	N	%	N	%	N	%	N	%	N	%
0 非該当	12	92.3	49	87.5	9	75.0	17	85.0	23	95.8
1 該当	1	7.7	1	1.8	0	0.0	1	5.0	0	0.0
EN	13	100.0	50	89.3	9	75.0	18	90.0	23	95.8
99 無回答	0	0.0	6	10.7	3	25.0	2	10.0	1	4.2
合計	13	100.0	56	100.0	12	100.0	20	100.0	24	100.0

**V2107 Q21\_1\_g諸団体との関わり\_許認可・行政指導:G農林水産業団体**

	13都市		56都市		特別区		大都市		一般市	
	N	%	N	%	N	%	N	%	N	%
0 非該当	13	100.0	50	89.3	9	75.0	18	90.0	23	95.8
1 該当	0	0.0	0	0.0	0	0.0	0	0.0	0	0.0
EN	13	100.0	50	89.3	9	75.0	18	90.0	23	95.8
99 無回答	0	0.0	6	10.7	3	25.0	2	10.0	1	4.2
合計	13	100.0	56	100.0	12	100.0	20	100.0	24	100.0

**V2108 Q21\_1\_h諸団体との関わり\_許認可・行政指導:H外郭団体・第3セクター**

	13都市		56都市		特別区		大都市		一般市	
	N	%	N	%	N	%	N	%	N	%
0 非該当	13	100.0	50	89.3	9	75.0	18	90.0	23	95.8
1 該当	0	0.0	0	0.0	0	0.0	0	0.0	0	0.0
EN	13	100.0	50	89.3	9	75.0	18	90.0	23	95.8
99 無回答	0	0.0	6	10.7	3	25.0	2	10.0	1	4.2
合計	13	100.0	56	100.0	12	100.0	20	100.0	24	100.0



**V2109 Q21\_1\_諸団体との関わり\_許認可・行政指導:I企業**

	13都市		56都市		特別区		大都市		一般市	
	N	%	N	%	N	%	N	%	N	%
0 非該当	13	100.0	50	89.3	9	75.0	18	90.0	23	95.8
1 該当	0	0.0	0	0.0	0	0.0	0	0.0	0	0.0
EN	13	100.0	50	89.3	9	75.0	18	90.0	23	95.8
99 無回答	0	0.0	6	10.7	3	25.0	2	10.0	1	4.2
合計	13	100.0	56	100.0	12	100.0	20	100.0	24	100.0

**V2110 Q21\_1\_諸団体との関わり\_許認可・行政指導:Jその他**

	13都市		56都市		特別区		大都市		一般市	
	N	%	N	%	N	%	N	%	N	%
0 非該当	13	100.0	50	89.3	9	75.0	18	90.0	23	95.8
1 該当	0	0.0	0	0.0	0	0.0	0	0.0	0	0.0
EN	13	100.0	50	89.3	9	75.0	18	90.0	23	95.8
99 無回答	0	0.0	6	10.7	3	25.0	2	10.0	1	4.2
合計	13	100.0	56	100.0	12	100.0	20	100.0	24	100.0

**V2112 Q21\_2\_a諸団体との関わり\_モニタリング:A自治会等**

	13都市		56都市		特別区		大都市		一般市	
	N	%	N	%	N	%	N	%	N	%
0 非該当	13	100.0	49	87.5	10	83.3	16	80.0	23	95.8
1 該当	0	0.0	2	3.6	0	0.0	2	10.0	0	0.0
EN	13	100.0	51	91.1	10	83.3	18	90.0	23	95.8
99 無回答	0	0.0	5	8.9	2	16.7	2	10.0	1	4.2
合計	13	100.0	56	100.0	12	100.0	20	100.0	24	100.0

**V2113 Q21\_2\_b諸団体との関わり\_モニタリング:BNPO・市民団体**

	13都市		56都市		特別区		大都市		一般市	
	N	%	N	%	N	%	N	%	N	%
0 非該当	13	100.0	49	87.5	10	83.3	17	85.0	22	91.7
1 該当	0	0.0	2	3.6	0	0.0	1	5.0	1	4.2
EN	13	100.0	51	91.1	10	83.3	18	90.0	23	95.8
99 無回答	0	0.0	5	8.9	2	16.7	2	10.0	1	4.2
合計	13	100.0	56	100.0	12	100.0	20	100.0	24	100.0

**V2114 Q21\_2\_c諸団体との関わり\_モニタリング:C環境団体**

	13都市		56都市		特別区		大都市		一般市	
	N	%	N	%	N	%	N	%	N	%
0 非該当	13	100.0	51	91.1	10	83.3	18	90.0	23	95.8
1 該当	0	0.0	0	0.0	0	0.0	0	0.0	0	0.0
EN	13	100.0	51	91.1	10	83.3	18	90.0	23	95.8
99 無回答	0	0.0	5	8.9	2	16.7	2	10.0	1	4.2
合計	13	100.0	56	100.0	12	100.0	20	100.0	24	100.0

**V2115 Q21\_2\_d諸団体との関わり\_モニタリング:D福祉団体**

	13都市		56都市		特別区		大都市		一般市	
	N	%	N	%	N	%	N	%	N	%
0 非該当	12	92.3	49	87.5	10	83.3	16	80.0	23	95.8
1 該当	1	7.7	2	3.6	0	0.0	2	10.0	0	0.0
EN	13	100.0	51	91.1	10	83.3	18	90.0	23	95.8
99 無回答	0	0.0	5	8.9	2	16.7	2	10.0	1	4.2
合計	13	100.0	56	100.0	12	100.0	20	100.0	24	100.0

**V2116 Q21\_2\_e諸団体との関わり\_モニタリング:E労働組合**

	13都市		56都市		特別区		大都市		一般市	
	N	%	N	%	N	%	N	%	N	%
0 非該当	13	100.0	51	91.1	10	83.3	18	90.0	23	95.8
1 該当	0	0.0	0	0.0	0	0.0	0	0.0	0	0.0
EN	13	100.0	51	91.1	10	83.3	18	90.0	23	95.8
99 無回答	0	0.0	5	8.9	2	16.7	2	10.0	1	4.2
合計	13	100.0	56	100.0	12	100.0	20	100.0	24	100.0

**V2117 Q21\_2\_f諸団体との関わり\_モニタリング:F経済・商工団体**

	13都市		56都市		特別区		大都市		一般市	
	N	%	N	%	N	%	N	%	N	%
0 非該当	13	100.0	51	91.1	10	83.3	18	90.0	23	95.8
1 該当	0	0.0	0	0.0	0	0.0	0	0.0	0	0.0
EN	13	100.0	51	91.1	10	83.3	18	90.0	23	95.8
99 無回答	0	0.0	5	8.9	2	16.7	2	10.0	1	4.2
合計	13	100.0	56	100.0	12	100.0	20	100.0	24	100.0

**V2118 Q21.2.g 諸団体との関わり\_モニタリング:G農林水産業団体**

	13都市		56都市		特別区		大都市		一般市	
	N	%	N	%	N	%	N	%	N	%
0 非該当	13	100.0	51	91.1	10	83.3	18	90.0	23	95.8
1 該当	0	0.0	0	0.0	0	0.0	0	0.0	0	0.0
EN	13	100.0	51	91.1	10	83.3	18	90.0	23	95.8
99 無回答	0	0.0	5	8.9	2	16.7	2	10.0	1	4.2
合計	13	100.0	56	100.0	12	100.0	20	100.0	24	100.0

**V2119 Q21.2.h 諸団体との関わり\_モニタリング:H外郭団体・第3セクター**

	13都市		56都市		特別区		大都市		一般市	
	N	%	N	%	N	%	N	%	N	%
0 非該当	12	92.3	50	89.3	10	83.3	17	85.0	23	95.8
1 該当	1	7.7	1	1.8	0	0.0	1	5.0	0	0.0
EN	13	100.0	51	91.1	10	83.3	18	90.0	23	95.8
99 無回答	0	0.0	5	8.9	2	16.7	2	10.0	1	4.2
合計	13	100.0	56	100.0	12	100.0	20	100.0	24	100.0

**V2120 Q21.2.i 諸団体との関わり\_モニタリング:I企業**

	13都市		56都市		特別区		大都市		一般市	
	N	%	N	%	N	%	N	%	N	%
0 非該当	12	92.3	50	89.3	10	83.3	17	85.0	23	95.8
1 該当	1	7.7	1	1.8	0	0.0	1	5.0	0	0.0
EN	13	100.0	51	91.1	10	83.3	18	90.0	23	95.8
99 無回答	0	0.0	5	8.9	2	16.7	2	10.0	1	4.2
合計	13	100.0	56	100.0	12	100.0	20	100.0	24	100.0

**V2121 Q21.2.j 諸団体との関わり\_モニタリング:Jその他**

	13都市		56都市		特別区		大都市		一般市	
	N	%	N	%	N	%	N	%	N	%
0 非該当	13	100.0	51	91.1	10	83.3	18	90.0	23	95.8
1 該当	0	0.0	0	0.0	0	0.0	0	0.0	0	0.0
EN	13	100.0	51	91.1	10	83.3	18	90.0	23	95.8
99 無回答	0	0.0	5	8.9	2	16.7	2	10.0	1	4.2
合計	13	100.0	56	100.0	12	100.0	20	100.0	24	100.0

**V2123 Q21.3.a 諸団体との関わり\_職人派遣:A自治会等**

	13都市		56都市		特別区		大都市		一般市	
	N	%	N	%	N	%	N	%	N	%
0 非該当	12	92.3	48	85.7	10	83.3	17	85.0	21	87.5
1 該当	1	7.7	3	5.4	0	0.0	1	5.0	2	8.3
EN	13	100.0	51	91.1	10	83.3	18	90.0	23	95.8
99 無回答	0	0.0	5	8.9	2	16.7	2	10.0	1	4.2
合計	13	100.0	56	100.0	12	100.0	20	100.0	24	100.0

**V2124 Q21.3.b 諸団体との関わり\_職員派遣:BNPO・市民団体**

	13都市		56都市		特別区		大都市		一般市	
	N	%	N	%	N	%	N	%	N	%
0 非該当	12	92.3	49	87.5	10	83.3	16	80.0	23	95.8
1 該当	1	7.7	2	3.6	0	0.0	2	10.0	0	0.0
EN	13	100.0	51	91.1	10	83.3	18	90.0	23	95.8
99 無回答	0	0.0	5	8.9	2	16.7	2	10.0	1	4.2
合計	13	100.0	56	100.0	12	100.0	20	100.0	24	100.0

**V2125 Q21.3.c 諸団体との関わり\_職員派遣:C環境団体**

	13都市		56都市		特別区		大都市		一般市	
	N	%	N	%	N	%	N	%	N	%
0 非該当	13	100.0	51	91.1	10	83.3	18	90.0	23	95.8
1 該当	0	0.0	0	0.0	0	0.0	0	0.0	0	0.0
EN	13	100.0	51	91.1	10	83.3	18	90.0	23	95.8
99 無回答	0	0.0	5	8.9	2	16.7	2	10.0	1	4.2
合計	13	100.0	56	100.0	12	100.0	20	100.0	24	100.0

**V2126 Q21.3.d 諸団体との関わり\_職員派遣:D福祉団体**

	13都市		56都市		特別区		大都市		一般市	
	N	%	N	%	N	%	N	%	N	%
0 非該当	11	84.6	48	85.7	9	75.0	17	85.0	22	91.7
1 該当	2	15.4	3	5.4	1	8.3	1	5.0	1	4.2
EN	13	100.0	51	91.1	10	83.3	18	90.0	23	95.8
99 無回答	0	0.0	5	8.9	2	16.7	2	10.0	1	4.2
合計	13	100.0	56	100.0	12	100.0	20	100.0	24	100.0

**V2127 Q21.3.e 諸団体との関わり\_職員派遣:E労働団体**

	13都市		56都市		特別区		大都市		一般市	
	N	%	N	%	N	%	N	%	N	%
0 非該当	13	100.0	51	91.1	10	83.3	18	90.0	23	95.8
1 該当	0	0.0	0	0.0	0	0.0	0	0.0	0	0.0
EN	13	100.0	51	91.1	10	83.3	18	90.0	23	95.8
99 無回答	0	0.0	5	8.9	2	16.7	2	10.0	1	4.2
合計	13	100.0	56	100.0	12	100.0	20	100.0	24	100.0

**V2128 Q21.3.f 諸団体との関わり\_職員派遣:F経済団体**

	13都市		56都市		特別区		大都市		一般市	
	N	%	N	%	N	%	N	%	N	%
0 非該当	13	100.0	51	91.1	10	83.3	18	90.0	23	95.8
1 該当	0	0.0	0	0.0	0	0.0	0	0.0	0	0.0
EN	13	100.0	51	91.1	10	83.3	18	90.0	23	95.8
99 無回答	0	0.0	5	8.9	2	16.7	2	10.0	1	4.2
合計	13	100.0	56	100.0	12	100.0	20	100.0	24	100.0

**V2129 Q21.3.g 諸団体との関わり\_職員派遣:G農林水産業団体**

	13都市		56都市		特別区		大都市		一般市	
	N	%	N	%	N	%	N	%	N	%
0 非該当	13	100.0	51	91.1	10	83.3	18	90.0	23	95.8
1 該当	0	0.0	0	0.0	0	0.0	0	0.0	0	0.0
EN	13	100.0	51	91.1	10	83.3	18	90.0	23	95.8
99 無回答	0	0.0	5	8.9	2	16.7	2	10.0	1	4.2
合計	13	100.0	56	100.0	12	100.0	20	100.0	24	100.0

**V2130 Q21.3.h 諸団体との関わり\_職員派遣:H外郭団体**

	13都市		56都市		特別区		大都市		一般市	
	N	%	N	%	N	%	N	%	N	%
0 非該当	13	100.0	48	85.7	8	66.7	18	90.0	22	91.7
1 該当	0	0.0	3	5.4	2	16.7	0	0.0	1	4.2
EN	13	100.0	51	91.1	10	83.3	18	90.0	23	95.8
99 無回答	0	0.0	5	8.9	2	16.7	2	10.0	1	4.2
合計	13	100.0	56	100.0	12	100.0	20	100.0	24	100.0

**V2131 Q21.3.i 諸団体との関わり\_職員派遣:I企業**

	13都市		56都市		特別区		大都市		一般市	
	N	%	N	%	N	%	N	%	N	%
0 非該当	13	100.0	51	91.1	10	83.3	18	90.0	23	95.8
1 該当	0	0.0	0	0.0	0	0.0	0	0.0	0	0.0
EN	13	100.0	51	91.1	10	83.3	18	90.0	23	95.8
99 無回答	0	0.0	5	8.9	2	16.7	2	10.0	1	4.2
合計	13	100.0	56	100.0	12	100.0	20	100.0	24	100.0

**V2132 Q21.3.j 諸団体との関わり\_職員派遣:Jその他**

	13都市		56都市		特別区		大都市		一般市	
	N	%	N	%	N	%	N	%	N	%
0 非該当	13	100.0	51	91.1	10	83.3	18	90.0	23	95.8
1 該当	0	0.0	0	0.0	0	0.0	0	0.0	0	0.0
EN	13	100.0	51	91.1	10	83.3	18	90.0	23	95.8
99 無回答	0	0.0	5	8.9	2	16.7	2	10.0	1	4.2
合計	13	100.0	56	100.0	12	100.0	20	100.0	24	100.0

**V2134 Q21.4.a 諸団体との関わり\_業務委託:A自治会等**

	13都市		56都市		特別区		大都市		一般市	
	N	%	N	%	N	%	N	%	N	%
0 非該当	6	46.2	26	46.4	4	33.3	8	40.0	14	58.3
1 該当	7	53.8	25	44.6	6	50.0	10	50.0	9	37.5
EN	13	100.0	51	91.1	10	83.3	18	90.0	23	95.8
99 無回答	0	0.0	5	8.9	2	16.7	2	10.0	1	4.2
合計	13	100.0	56	100.0	12	100.0	20	100.0	24	100.0

**V2135 Q21.4.b 諸団体との関わり\_業務委託:BNPO・市民団体**

	13都市		56都市		特別区		大都市		一般市	
	N	%	N	%	N	%	N	%	N	%
0 非該当	3	23.1	20	35.7	4	33.3	6	30.0	10	41.7
1 該当	9	69.2	30	53.6	6	50.0	11	55.0	13	54.2
EN	12	92.3	50	89.3	10	83.3	17	85.0	23	95.8
99 無回答	1	7.7	6	10.7	2	16.7	3	15.0	1	4.2
合計	13	100.0	56	100.0	12	100.0	20	100.0	24	100.0

**V2136 Q21\_4.c諸団体との関わり\_業務委託:C環境団体**

	13都市		56都市		特別区		大都市		一般市	
	N	%	N	%	N	%	N	%	N	%
0 非該当	13	100.0	50	89.3	10	83.3	17	85.0	23	95.8
1 該当	0	0.0	1	1.8	0	0.0	1	5.0	0	0.0
EN	13	100.0	51	91.1	10	83.3	18	90.0	23	95.8
99 無回答	0	0.0	5	8.9	2	16.7	2	10.0	1	4.2
合計	13	100.0	56	100.0	12	100.0	20	100.0	24	100.0

**V2137 Q21\_4.d諸団体との関わり\_業務委託:D福祉団体**

	13都市		56都市		特別区		大都市		一般市	
	N	%	N	%	N	%	N	%	N	%
0 非該当	11	84.6	47	83.9	10	83.3	16	80.0	21	87.5
1 該当	2	15.4	4	7.1	0	0.0	2	10.0	2	8.3
EN	13	100.0	51	91.1	10	83.3	18	90.0	23	95.8
99 無回答	0	0.0	5	8.9	2	16.7	2	10.0	1	4.2
合計	13	100.0	56	100.0	12	100.0	20	100.0	24	100.0

**V2138 Q21\_4.e諸団体との関わり\_業務委託:E労働組合**

	13都市		56都市		特別区		大都市		一般市	
	N	%	N	%	N	%	N	%	N	%
0 非該当	13	100.0	51	91.1	10	83.3	18	90.0	23	95.8
1 該当	0	0.0	0	0.0	0	0.0	0	0.0	0	0.0
EN	13	100.0	51	91.1	10	83.3	18	90.0	23	95.8
99 無回答	0	0.0	5	8.9	2	16.7	2	10.0	1	4.2
合計	13	100.0	56	100.0	12	100.0	20	100.0	24	100.0

**V2139 Q21\_4.f諸団体との関わり\_業務委託:F経済・商工団体**

	13都市		56都市		特別区		大都市		一般市	
	N	%	N	%	N	%	N	%	N	%
0 非該当	13	100.0	51	91.1	10	83.3	18	90.0	23	95.8
1 該当	0	0.0	0	0.0	0	0.0	0	0.0	0	0.0
EN	13	100.0	51	91.1	10	83.3	18	90.0	23	95.8
99 無回答	0	0.0	5	8.9	2	16.7	2	10.0	1	4.2
合計	13	100.0	56	100.0	12	100.0	20	100.0	24	100.0

**V2140 Q21\_4.g諸団体との関わり\_業務委託:G農林水産業団体**

	13都市		56都市		特別区		大都市		一般市	
	N	%	N	%	N	%	N	%	N	%
0 非該当	12	92.3	50	89.3	10	83.3	17	85.0	23	95.8
1 該当	1	7.7	1	1.8	0	0.0	1	5.0	0	0.0
EN	13	100.0	51	91.1	10	83.3	18	90.0	23	95.8
99 無回答	0	0.0	5	8.9	2	16.7	2	10.0	1	4.2
合計	13	100.0	56	100.0	12	100.0	20	100.0	24	100.0

**V2141 Q21\_4.h諸団体との関わり\_業務委託:H外郭団体・第3セクター**

	13都市		56都市		特別区		大都市		一般市	
	N	%	N	%	N	%	N	%	N	%
0 非該当	10	76.9	45	80.4	9	75.0	15	75.0	21	87.5
1 該当	3	23.1	6	10.7	1	8.3	3	15.0	2	8.3
EN	13	100.0	51	91.1	10	83.3	18	90.0	23	95.8
99 無回答	0	0.0	5	8.9	2	16.7	2	10.0	1	4.2
合計	13	100.0	56	100.0	12	100.0	20	100.0	24	100.0

**V2142 Q21\_4.i 諸団体との関わり\_業務委託:I企業**

	13都市		56都市		特別区		大都市		一般市	
	N	%	N	%	N	%	N	%	N	%
0 非該当	11	84.6	45	80.4	7	58.3	16	80.0	22	91.7
1 該当	2	15.4	6	10.7	3	25.0	2	10.0	1	4.2
EN	13	100.0	51	91.1	10	83.3	18	90.0	23	95.8
99 無回答	0	0.0	5	8.9	2	16.7	2	10.0	1	4.2
合計	13	100.0	56	100.0	12	100.0	20	100.0	24	100.0

**V2143 Q21\_4.j 諸団体との関わり\_業務委託:Jその他**

	13都市		56都市		特別区		大都市		一般市	
	N	%	N	%	N	%	N	%	N	%
0 非該当	13	100.0	50	89.3	10	83.3	17	85.0	23	95.8
1 該当	0	0.0	1	1.8	0	0.0	1	5.0	0	0.0
EN	13	100.0	51	91.1	10	83.3	18	90.0	23	95.8
99 無回答	0	0.0	5	8.9	2	16.7	2	10.0	1	4.2
合計	13	100.0	56	100.0	12	100.0	20	100.0	24	100.0

**V2145 Q21\_5.a 諸団体との関わり\_行政支援:A自治会等**

	13都市		56都市		特別区		大都市		一般市	
	N	%	N	%	N	%	N	%	N	%
0 非該当	1	7.7	9	16.1	2	16.7	2	10.0	5	20.8
1 該当	12	92.3	42	75.0	8	66.7	16	80.0	18	75.0
EN	13	100.0	51	91.1	10	83.3	18	90.0	23	95.8
99 無回答	0	0.0	5	8.9	2	16.7	2	10.0	1	4.2
合計	13	100.0	56	100.0	12	100.0	20	100.0	24	100.0

**V2146 Q21\_5.b 諸団体との関わり\_行政支援:BNPO・市民団体**

	13都市		56都市		特別区		大都市		一般市	
	N	%	N	%	N	%	N	%	N	%
0 非該当	0	0.0	9	16.1	2	16.7	1	5.0	6	25.0
1 該当	13	100.0	42	75.0	8	66.7	17	85.0	17	70.8
EN	13	100.0	51	91.1	10	83.3	18	90.0	23	95.8
99 無回答	0	0.0	5	8.9	2	16.7	2	10.0	1	4.2
合計	13	100.0	56	100.0	12	100.0	20	100.0	24	100.0

**V2147 Q21\_5.c 諸団体との関わり\_行政支援:C環境団体**

	13都市		56都市		特別区		大都市		一般市	
	N	%	N	%	N	%	N	%	N	%
0 非該当	11	84.6	44	78.6	8	66.7	17	85.0	19	79.2
1 該当	2	15.4	7	12.5	2	16.7	1	5.0	4	16.7
EN	13	100.0	51	91.1	10	83.3	18	90.0	23	95.8
99 無回答	0	0.0	5	8.9	2	16.7	2	10.0	1	4.2
合計	13	100.0	56	100.0	12	100.0	20	100.0	24	100.0

**V2148 Q21\_5.d 諸団体との関わり\_行政支援:D福祉団体**

	13都市		56都市		特別区		大都市		一般市	
	N	%	N	%	N	%	N	%	N	%
0 非該当	10	76.9	41	73.2	8	66.7	14	70.0	19	79.2
1 該当	3	23.1	10	17.9	2	16.7	4	20.0	4	16.7
EN	13	100.0	51	91.1	10	83.3	18	90.0	23	95.8
99 無回答	0	0.0	5	8.9	2	16.7	2	10.0	1	4.2
合計	13	100.0	56	100.0	12	100.0	20	100.0	24	100.0

**V2149 Q21\_5\_e 諸団体との関わり\_行政支援:E労働組合**

	13都市		56都市		特別区		大都市		一般市	
	N	%	N	%	N	%	N	%	N	%
0 非該当	12	92.3	49	87.5	10	83.3	16	80.0	23	95.8
1 該当	1	7.7	2	3.6	0	0.0	2	10.0	0	0.0
EN	13	100.0	51	91.1	10	83.3	18	90.0	23	95.8
99 無回答	0	0.0	5	8.9	2	16.7	2	10.0	1	4.2
合計	13	100.0	56	100.0	12	100.0	20	100.0	24	100.0

**V2150 Q21\_5\_f 諸団体との関わり\_行政支援:F経済・商工団体**

	13都市		56都市		特別区		大都市		一般市	
	N	%	N	%	N	%	N	%	N	%
0 非該当	10	76.9	46	82.1	9	75.0	15	75.0	22	91.7
1 該当	3	23.1	5	8.9	1	8.3	3	15.0	1	4.2
EN	13	100.0	51	91.1	10	83.3	18	90.0	23	95.8
99 無回答	0	0.0	5	8.9	2	16.7	2	10.0	1	4.2
合計	13	100.0	56	100.0	12	100.0	20	100.0	24	100.0

**V2151 Q21\_5\_g 諸団体との関わり\_行政支援:G農林水産業団体**

	13都市		56都市		特別区		大都市		一般市	
	N	%	N	%	N	%	N	%	N	%
0 非該当	11	84.6	49	87.5	10	83.3	17	85.0	22	91.7
1 該当	2	15.4	2	3.6	0	0.0	1	5.0	1	4.2
EN	13	100.0	51	91.1	10	83.3	18	90.0	23	95.8
99 無回答	0	0.0	5	8.9	2	16.7	2	10.0	1	4.2
合計	13	100.0	56	100.0	12	100.0	20	100.0	24	100.0

**V2152 Q21\_5\_h 諸団体との関わり\_行政支援:H外郭団体・第3セクター**

	13都市		56都市		特別区		大都市		一般市	
	N	%	N	%	N	%	N	%	N	%
0 非該当	11	84.6	43	76.8	7	58.3	16	80.0	20	83.3
1 該当	2	15.4	8	14.3	3	25.0	2	10.0	3	12.5
EN	13	100.0	51	91.1	10	83.3	18	90.0	23	95.8
99 無回答	0	0.0	5	8.9	2	16.7	2	10.0	1	4.2
合計	13	100.0	56	100.0	12	100.0	20	100.0	24	100.0

**V2153 Q21\_5\_i 諸団体との関わり\_行政支援:I企業**

	13都市		56都市		特別区		大都市		一般市	
	N	%	N	%	N	%	N	%	N	%
0 非該当	12	92.3	47	83.9	10	83.3	15	75.0	22	91.7
1 該当	1	7.7	4	7.1	0	0.0	3	15.0	1	4.2
EN	13	100.0	51	91.1	10	83.3	18	90.0	23	95.8
99 無回答	0	0.0	5	8.9	2	16.7	2	10.0	1	4.2
合計	13	100.0	56	100.0	12	100.0	20	100.0	24	100.0

**V2154 Q21\_5\_j 諸団体との関わり\_行政支援:Jその他**

	13都市		56都市		特別区		大都市		一般市	
	N	%	N	%	N	%	N	%	N	%
0 非該当	13	100.0	50	89.3	10	83.3	17	85.0	23	95.8
1 該当	0	0.0	1	1.8	0	0.0	1	5.0	0	0.0
EN	13	100.0	51	91.1	10	83.3	18	90.0	23	95.8
99 無回答	0	0.0	5	8.9	2	16.7	2	10.0	1	4.2
合計	13	100.0	56	100.0	12	100.0	20	100.0	24	100.0

Q22. 市民活動担当部署では、次にあげる行政の活動に各団体が参加していますか。それぞれの活動について、あてはまる人や団体の欄に✓をつけてください。

**V2201 Q22.1.a行政への諸団体参加 審議会・懇談会:A一般市民**

	13都市		56都市		特別区		大都市		一般市	
	N	%	N	%	N	%	N	%	N	%
0 非該当	2	15.4	18	32.1	7	58.3	4	20.0	7	29.2
1 該当	11	84.6	30	53.6	4	33.3	11	55.0	15	62.5
EN	13	100.0	48	85.7	11	91.7	15	75.0	22	91.7
99 無回答	0	0.0	8	14.3	1	8.3	5	25.0	2	8.3
合計	13	100.0	56	100.0	12	100.0	20	100.0	24	100.0

**V2202 Q22.1.b行政への諸団体参加 審議会・懇談会:B自治会等**

	13都市		56都市		特別区		大都市		一般市	
	N	%	N	%	N	%	N	%	N	%
0 非該当	1	7.7	9	16.1	2	16.7	2	10.0	5	20.8
1 該当	12	92.3	39	69.6	9	75.0	13	65.0	17	70.8
EN	13	100.0	48	85.7	11	91.7	15	75.0	22	91.7
99 無回答	0	0.0	8	14.3	1	8.3	5	25.0	2	8.3
合計	13	100.0	56	100.0	12	100.0	20	100.0	24	100.0

**V2203 Q22.1.c行政への諸団体参加 審議会・懇談会:CNPO・市民団体**

	13都市		56都市		特別区		大都市		一般市	
	N	%	N	%	N	%	N	%	N	%
0 非該当	2	15.4	16	28.6	7	58.3	2	10.0	7	29.2
1 該当	11	84.6	32	57.1	4	33.3	13	65.0	15	62.5
EN	13	100.0	48	85.7	11	91.7	15	75.0	22	91.7
99 無回答	0	0.0	8	14.3	1	8.3	5	25.0	2	8.3
合計	13	100.0	56	100.0	12	100.0	20	100.0	24	100.0

**V2204 Q22.1.d行政への諸団体参加 審議会・懇談会:D環境団体**

	13都市		56都市		特別区		大都市		一般市	
	N	%	N	%	N	割合	N	割合	N	割合
0 非該当	11	84.6	45	80.4	11	91.7	14	70.0	20	83.3
1 該当	2	15.4	3	5.4	0	0.0	1	5.0	2	8.3
EN	13	100.0	48	85.7	11	91.7	15	75.0	22	91.7
99 無回答	0	0.0	8	14.3	1	8.3	5	25.0	2	8.3
合計	13	100.0	56	100.0	12	100.0	20	100.0	24	100.0

**V2205 Q22.1.e行政への諸団体参加 審議会・懇談会:E福祉団体**

	13都市		56都市		特別区		大都市		一般市	
	N	%	N	%	N	%	N	%	N	%
0 非該当	7	53.8	37	66.1	9	75.0	11	55.0	17	70.8
1 該当	6	46.2	11	19.6	2	16.7	4	20.0	5	20.8
EN	13	100.0	48	85.7	11	91.7	15	75.0	22	91.7
99 無回答	0	0.0	8	14.3	1	8.3	5	25.0	2	8.3
合計	13	100.0	56	100.0	12	100.0	20	100.0	24	100.0

**V2206 Q22.1.f行政への諸団体参加 審議会・懇談会:F労働組合**

	13都市		56都市		特別区		大都市		一般市	
	N	%	N	%	N	%	N	%	N	%
0 非該当	10	76.9	45	80.4	11	91.7	14	70.0	20	83.3
1 該当	3	23.1	3	5.4	0	0.0	1	5.0	2	8.3
EN	13	100.0	48	85.7	11	91.7	15	75.0	22	91.7
99 無回答	0	0.0	8	14.3	1	8.3	5	25.0	2	8.3
合計	13	100.0	56	100.0	12	100.0	20	100.0	24	100.0

**V2207 Q22\_1.g行政への諸団体参加\_審議会・懇談会:G経済・商工団体**

	13都市		56都市		特別区		大都市		一般市	
	N	%	N	%	N	%	N	%	N	%
0 非該当	9	69.2	42	75.0	11	91.7	11	55.0	20	83.3
1 該当	4	30.8	6	10.7	0	0.0	4	20.0	2	8.3
EN	13	100.0	48	85.7	11	91.7	15	75.0	22	91.7
99 無回答	0	0.0	8	14.3	1	8.3	5	25.0	2	8.3
合計	13	100.0	56	100.0	12	100.0	20	100.0	24	100.0

**V2208 Q22\_1.h行政への諸団体参加\_審議会・懇談会:H農林水産業団体**

	13都市		56都市		特別区		大都市		一般市	
	N	%	N	%	N	%	N	%	N	%
0 非該当	9	69.2	44	78.6	11	91.7	13	65.0	20	83.3
1 該当	4	30.8	4	7.1	0	0.0	2	10.0	2	8.3
EN	13	100.0	48	85.7	11	91.7	15	75.0	22	91.7
99 無回答	0	0.0	8	14.3	1	8.3	5	25.0	2	8.3
合計	13	100.0	56	100.0	12	100.0	20	100.0	24	100.0

**V2209 Q22\_1.i行政への諸団体参加\_審議会・懇談会:I外郭団体・第3セクター**

	13都市		56都市		特別区		大都市		一般市	
	N	%	N	%	N	%	N	%	N	%
0 非該当	9	69.2	44	78.6	10	83.3	13	65.0	21	87.5
1 該当	4	30.8	4	7.1	1	8.3	2	10.0	1	4.2
EN	13	100.0	48	85.7	11	91.7	15	75.0	22	91.7
99 無回答	0	0.0	8	14.3	1	8.3	5	25.0	2	8.3
合計	13	100.0	56	100.0	12	100.0	20	100.0	24	100.0

**V2210 Q22\_1.j行政への諸団体参加\_審議会・懇談会:J企業**

	13都市		56都市		特別区		大都市		一般市	
	N	%	N	%	N	%	N	%	N	%
0 非該当	10	76.9	41	73.2	10	83.3	13	65.0	18	75.0
1 該当	3	23.1	7	12.5	1	8.3	2	10.0	4	16.7
EN	13	100.0	48	85.7	11	91.7	15	75.0	22	91.7
99 無回答	0	0.0	8	14.3	1	8.3	5	25.0	2	8.3
合計	13	100.0	56	100.0	12	100.0	20	100.0	24	100.0

**V2211 Q22\_1.k行政への諸団体参加\_審議会・懇談会:Kその他**

	13都市		56都市		特別区		大都市		一般市	
	N	%	N	%	N	%	N	%	N	%
0 非該当	12	92.3	46	82.1	11	91.7	13	65.0	22	91.7
1 該当	1	7.7	2	3.6	0	0.0	2	10.0	0	0.0
EN	13	100.0	48	85.7	11	91.7	15	75.0	22	91.7
99 無回答	0	0.0	8	14.3	1	8.3	5	25.0	2	8.3
合計	13	100.0	56	100.0	12	100.0	20	100.0	24	100.0

**V2213 Q22\_2.a行政への諸団体参加\_計画策定:A一般市民**

	13都市		56都市		特別区		大都市		一般市	
	N	%	N	%	N	%	N	%	N	%
0 非該当	6	46.2	28	50.0	11	91.7	6	30.0	11	45.8
1 該当	7	53.8	20	35.7	0	0.0	9	45.0	11	45.8
EN	13	100.0	48	85.7	11	91.7	15	75.0	22	91.7
99 無回答	0	0.0	8	14.3	1	8.3	5	25.0	2	8.3
合計	13	100.0	56	100.0	12	100.0	20	100.0	24	100.0



**V2214 Q22.2\_b行政への諸団体参加\_計画策定:B自治会等**

	13都市		56都市		特別区		大都市		一般市	
	N	%	N	%	N	%	N	%	N	%
0 非該当	7	53.8	25	44.6	7	58.3	5	25.0	13	54.2
1 該当	6	46.2	23	41.1	4	33.3	10	50.0	9	37.5
EN	13	100.0	48	85.7	11	91.7	15	75.0	22	91.7
99 無回答	0	0.0	8	14.3	1	8.3	5	25.0	2	8.3
合計	13	100.0	56	100.0	12	100.0	20	100.0	24	100.0

**V2215 Q22.2\_c行政への諸団体参加\_計画策定:CNPO・市民団体**

	13都市		56都市		特別区		大都市		一般市	
	N	%	N	%	N	%	N	%	N	%
0 非該当	7	53.8	27	48.2	10	83.3	5	25.0	12	50.0
1 該当	6	46.2	21	37.5	1	8.3	10	50.0	10	41.7
EN	13	100.0	48	85.7	11	91.7	15	75.0	22	91.7
99 無回答	0	0.0	8	14.3	1	8.3	5	25.0	2	8.3
合計	13	100.0	56	100.0	12	100.0	20	100.0	24	100.0

**V2216 Q22.2\_d行政への諸団体参加\_計画策定:D環境団体**

	13都市		56都市		特別区		大都市		一般市	
	N	%	N	%	N	%	N	%	N	%
0 非該当	10	76.9	43	76.8	11	91.7	14	70.0	18	75.0
1 該当	3	23.1	5	8.9	0	0.0	1	5.0	4	16.7
EN	13	100.0	48	85.7	11	91.7	15	75.0	22	91.7
99 無回答	0	0.0	8	14.3	1	8.3	5	25.0	2	8.3
合計	13	100.0	56	100.0	12	100.0	20	100.0	24	100.0

**V2217 Q22.2\_e行政への諸団体参加\_計画策定:E福祉団体**

	13都市		56都市		特別区		大都市		一般市	
	N	%	N	%	N	%	N	%	N	%
0 非該当	9	69.2	40	71.4	11	91.7	12	60.0	17	70.8
1 該当	4	30.8	8	14.3	0	0.0	3	15.0	5	20.8
EN	13	100.0	48	85.7	11	91.7	15	75.0	22	91.7
99 無回答	0	0.0	8	14.3	1	8.3	5	25.0	2	8.3
合計	13	100.0	56	100.0	12	100.0	20	100.0	24	100.0

**V2218 Q22.2\_f行政への諸団体参加\_計画策定:F労働組合**

	13都市		56都市		特別区		大都市		一般市	
	N	%	N	%	N	%	N	%	N	%
0 非該当	11	84.6	45	80.4	11	91.7	14	70.0	20	83.3
1 該当	2	15.4	3	5.4	0	0.0	1	5.0	2	8.3
EN	13	100.0	48	85.7	11	91.7	15	75.0	22	91.7
99 無回答	0	0.0	8	14.3	1	8.3	5	25.0	2	8.3
合計	13	100.0	56	100.0	12	100.0	20	100.0	24	100.0

**V2219 Q22.2\_g行政への諸団体参加\_計画策定:G経済・商工団体**

	13都市		56都市		特別区		大都市		一般市	
	N	%	N	%	N	%	N	%	N	%
0 非該当	10	76.9	43	76.8	11	91.7	12	60.0	20	83.3
1 該当	3	23.1	5	8.9	0	0.0	3	15.0	2	8.3
EN	13	100.0	48	85.7	11	91.7	15	75.0	22	91.7
99 無回答	0	0.0	8	14.3	1	8.3	5	25.0	2	8.3
合計	13	100.0	56	100.0	12	100.0	20	100.0	24	100.0

**V2220 Q22.2.h行政への諸団体参加\_計画策定:H農林水産業団体**

	13都市		56都市		特別区		大都市		一般市	
	N	%	N	%	N	%	N	%	N	%
0 非該当	10	76.9	44	78.6	11	91.7	13	65.0	20	83.3
1 該当	3	23.1	4	7.1	0	0.0	2	10.0	2	8.3
EN	13	100.0	48	85.7	11	91.7	15	75.0	22	91.7
99 無回答	0	0.0	8	14.3	1	8.3	5	25.0	2	8.3
合計	13	100.0	56	100.0	12	100.0	20	100.0	24	100.0

**V2221 Q22.2.i行政への諸団体参加\_計画策定:I外郭団体・第3セクター**

	13都市		56都市		特別区		大都市		一般市	
	N	%	N	%	N	%	N	%	N	%
0 非該当	11	84.6	46	82.1	11	91.7	14	70.0	21	87.5
1 該当	2	15.4	2	3.6	0	0.0	1	5.0	1	4.2
EN	13	100.0	48	85.7	11	91.7	15	75.0	22	91.7
99 無回答	0	0.0	8	14.3	1	8.3	5	25.0	2	8.3
合計	13	100.0	56	100.0	12	100.0	20	100.0	24	100.0

**V2222 Q22.2.j行政への諸団体参加\_計画策定:J企業**

	13都市		56都市		特別区		大都市		一般市	
	N	%	N	%	N	%	N	%	N	%
0 非該当	11	84.6	41	73.2	10	83.3	13	65.0	18	75.0
1 該当	2	15.4	7	12.5	1	8.3	2	10.0	4	16.7
EN	13	100.0	48	85.7	11	91.7	15	75.0	22	91.7
99 無回答	0	0.0	8	14.3	1	8.3	5	25.0	2	8.3
合計	13	100.0	56	100.0	12	100.0	20	100.0	24	100.0

**V2223 Q22.2.k行政への諸団体参加\_計画策定:Kその他**

	13都市		56都市		特別区		大都市		一般市	
	N	%	N	%	N	%	N	%	N	%
0 非該当	11	84.6	44	78.6	10	83.3	12	60.0	22	91.7
1 該当	2	15.4	4	7.1	1	8.3	3	15.0	0	0.0
EN	13	100.0	48	85.7	11	91.7	15	75.0	22	91.7
99 無回答	0	0.0	8	14.3	1	8.3	5	25.0	2	8.3
合計	13	100.0	56	100.0	12	100.0	20	100.0	24	100.0

**V2225 Q22.3.a行政への諸団体参加\_政策執行:A一般市民**

	13都市		56都市		特別区		大都市		一般市	
	N	%	N	%	N	%	N	%	N	%
0 非該当	11	84.6	41	73.2	10	83.3	10	50.0	21	87.5
1 該当	2	15.4	7	12.5	1	8.3	5	25.0	1	4.2
EN	13	100.0	48	85.7	11	91.7	15	75.0	22	91.7
99 無回答	0	0.0	8	14.3	1	8.3	5	25.0	2	8.3
合計	13	100.0	56	100.0	12	100.0	20	100.0	24	100.0

**V2226 Q22.3.b行政への諸団体参加\_政策執行:B自治会等**

	13都市		56都市		特別区		大都市		一般市	
	N	%	N	%	N	%	N	%	N	%
0 非該当	9	69.2	35	62.5	7	58.3	8	40.0	20	83.3
1 該当	4	30.8	13	23.2	4	33.3	7	35.0	2	8.3
EN	13	100.0	48	85.7	11	91.7	15	75.0	22	91.7
99 無回答	0	0.0	8	14.3	1	8.3	5	25.0	2	8.3
合計	13	100.0	56	100.0	12	100.0	20	100.0	24	100.0

**V2227 Q22\_3\_c行政への諸団体参加\_政策執行:GNPO・市民団体**

	13都市		56都市		特別区		大都市		一般市	
	N	%	N	%	N	%	N	%	N	%
0 非該当	10	76.9	38	67.9	8	66.7	9	45.0	21	87.5
1 該当	3	23.1	10	17.9	3	25.0	6	30.0	1	4.2
EN	13	100.0	48	85.7	11	91.7	15	75.0	22	91.7
99 無回答	0	0.0	8	14.3	1	8.3	5	25.0	2	8.3
合計	13	100.0	56	100.0	12	100.0	20	100.0	24	100.0

**V2228 Q22\_3\_d行政への諸団体参加\_政策執行:D環境団体**

	13都市		56都市		特別区		大都市		一般市	
	N	%	N	%	N	%	N	%	N	%
0 非該当	13	100.0	48	85.7	11	91.7	15	75.0	22	91.7
1 該当	0	0.0	0	0.0	0	0.0	0	0.0	0	0.0
EN	13	100.0	48	85.7	11	91.7	15	75.0	22	91.7
99 無回答	0	0.0	8	14.3	1	8.3	5	25.0	2	8.3
合計	13	100.0	56	100.0	12	100.0	20	100.0	24	100.0

**V2229 Q22\_3\_e行政への諸団体参加\_政策執行:E福祉団体**

	13都市		56都市		特別区		大都市		一般市	
	N	%	N	%	N	%	N	%	N	%
0 非該当	12	92.3	45	80.4	11	91.7	13	65.0	21	87.5
1 該当	1	7.7	3	5.4	0	0.0	2	10.0	1	4.2
EN	13	100.0	48	85.7	11	91.7	15	75.0	22	91.7
99 無回答	0	0.0	8	14.3	1	8.3	5	25.0	2	8.3
合計	13	100.0	56	100.0	12	100.0	20	100.0	24	100.0

**V2230 Q22\_3\_f行政への諸団体参加\_政策執行:F労働組合**

	13都市		56都市		特別区		大都市		一般市	
	N	%	N	%	N	%	N	%	N	%
0 非該当	13	100.0	48	85.7	11	91.7	15	75.0	22	91.7
1 該当	0	0.0	0	0.0	0	0.0	0	0.0	0	0.0
EN	13	100.0	48	85.7	11	91.7	15	75.0	22	91.7
99 無回答	0	0.0	8	14.3	1	8.3	5	25.0	2	8.3
合計	13	100.0	56	100.0	12	100.0	20	100.0	24	100.0

**V2231 Q22\_3\_g行政への諸団体参加\_政策執行:G経済・商工団体**

	13都市		56都市		特別区		大都市		一般市	
	N	%	N	%	N	%	N	%	N	%
0 非該当	12	92.3	47	83.9	11	91.7	14	70.0	22	91.7
1 該当	1	7.7	1	1.8	0	0.0	1	5.0	0	0.0
EN	13	100.0	48	85.7	11	91.7	15	75.0	22	91.7
99 無回答	0	0.0	8	14.3	1	8.3	5	25.0	2	8.3
合計	13	100.0	56	100.0	12	100.0	20	100.0	24	100.0

**V2232 Q22.3\_h行政への諸団体参加\_政策執行:H農林水産業団体**

	13都市		56都市		特別区		大都市		一般市	
	N	%	N	%	N	%	N	%	N	%
0 非該当	12	92.3	47	83.9	11	91.7	14	70.0	22	91.7
1 該当	1	7.7	1	1.8	0	0.0	1	5.0	0	0.0
EN	13	100.0	48	85.7	11	91.7	15	75.0	22	91.7
99 無回答	0	0.0	8	14.3	1	8.3	5	25.0	2	8.3
合計	13	100.0	56	100.0	12	100.0	20	100.0	24	100.0

**V2233 Q22.3\_i行政への諸団体参加\_政策執行:I外郭団体・第3セクター**

	13都市		56都市		特別区		大都市		一般市	
	N	%	N	%	N	%	N	%	N	%
0 非該当	12	92.3	45	80.4	9	75.0	15	75.0	21	87.5
1 該当	1	7.7	3	5.4	2	16.7	0	0.0	1	4.2
EN	13	100.0	48	85.7	11	91.7	15	75.0	22	91.7
99 無回答	0	0.0	8	14.3	1	8.3	5	25.0	2	8.3
合計	13	100.0	56	100.0	12	100.0	20	100.0	24	100.0

**V2234 Q22.3\_j行政への諸団体参加\_政策執行:J企業**

	13都市		56都市		特別区		大都市		一般市	
	N	%	N	%	N	%	N	%	N	%
0 非該当	13	100.0	45	80.4	10	83.3	13	65.0	22	91.7
1 該当	0	0.0	3	5.4	1	8.3	2	10.0	0	0.0
EN	13	100.0	48	85.7	11	91.7	15	75.0	22	91.7
99 無回答	0	0.0	8	14.3	1	8.3	5	25.0	2	8.3
合計	13	100.0	56	100.0	12	100.0	20	100.0	24	100.0

**V2235 Q22.3\_k行政への諸団体参加\_政策執行:Kその他**

	13都市		56都市		特別区		大都市		一般市	
	N	%	N	%	N	%	N	%	N	%
0 非該当	12	92.3	45	80.4	10	83.3	13	65.0	22	91.7
1 該当	1	7.7	3	5.4	1	8.3	2	10.0	0	0.0
EN	13	100.0	48	85.7	11	91.7	15	75.0	22	91.7
99 無回答	0	0.0	8	14.3	1	8.3	5	25.0	2	8.3
合計	13	100.0	56	100.0	12	100.0	20	100.0	24	100.0

**V2237 Q22.4\_a行政への諸団体参加\_行政評価:A一般市民**

	13都市		56都市		特別区		大都市		一般市	
	N	%	N	%	N	%	N	%	N	%
0 非該当	9	69.2	40	71.4	9	75.0	13	65.0	18	75.0
1 該当	4	30.8	8	14.3	2	16.7	2	10.0	4	16.7
EN	13	100.0	48	85.7	11	91.7	15	75.0	22	91.7
99 無回答	0	0.0	8	14.3	1	8.3	5	25.0	2	8.3
合計	13	100.0	56	100.0	12	100.0	20	100.0	24	100.0

**V2238 Q22.4\_b行政への諸団体参加\_行政評価:B自治会等**

	13都市		56都市		特別区		大都市		一般市	
	N	%	N	%	N	%	N	%	N	%
0 非該当	11	84.6	42	75.0	10	83.3	12	60.0	20	83.3
1 該当	2	15.4	6	10.7	1	8.3	3	15.0	2	8.3
EN	13	100.0	48	85.7	11	91.7	15	75.0	22	91.7
99 無回答	0	0.0	8	14.3	1	8.3	5	25.0	2	8.3
合計	13	100.0	56	100.0	12	100.0	20	100.0	24	100.0

**V2239 Q22\_4.c行政への諸団体参加\_行政評価:GNPO・市民団体**

	13都市		56都市		特別区		大都市		一般市	
	N	%	N	%	N	%	N	%	N	%
0 非該当	11	84.6	41	73.2	10	83.3	12	60.0	19	79.2
1 該当	2	15.4	7	12.5	1	8.3	3	15.0	3	12.5
EN	13	100.0	48	85.7	11	91.7	15	75.0	22	91.7
99 無回答	0	0.0	8	14.3	1	8.3	5	25.0	2	8.3
合計	13	100.0	56	100.0	12	100.0	20	100.0	24	100.0

**V2240 Q22\_4.d行政への諸団体参加\_行政評価:D環境団体**

	13都市		56都市		特別区		大都市		一般市	
	N	%	N	%	N	%	N	%	N	%
0 非該当	13	100.0	47	83.9	11	91.7	15	75.0	21	87.5
1 該当	0	0.0	1	1.8	0	0.0	0	0.0	1	4.2
EN	13	100.0	48	85.7	11	91.7	15	75.0	22	91.7
99 無回答	0	0.0	8	14.3	1	8.3	5	25.0	2	8.3
合計	13	100.0	56	100.0	12	100.0	20	100.0	24	100.0

**V2241 Q22\_4.e行政への諸団体参加\_行政評価:E福祉団体**

	13都市		56都市		特別区		大都市		一般市	
	N	%	N	%	N	%	N	%	N	%
0 非該当	13	100.0	47	83.9	11	91.7	15	75.0	21	87.5
1 該当	0	0.0	1	1.8	0	0.0	0	0.0	1	4.2
EN	13	100.0	48	85.7	11	91.7	15	75.0	22	91.7
99 無回答	0	0.0	8	14.3	1	8.3	5	25.0	2	8.3
合計	13	100.0	56	100.0	12	100.0	20	100.0	24	100.0

**V2242 Q22\_4.f行政への諸団体参加\_行政評価:F労働組合**

	13都市		56都市		特別区		大都市		一般市	
	N	%	N	%	N	%	N	%	N	%
0 非該当	13	100.0	47	83.9	11	91.7	15	75.0	21	87.5
1 該当	0	0.0	1	1.8	0	0.0	0	0.0	1	4.2
EN	13	100.0	48	85.7	11	91.7	15	75.0	22	91.7
99 無回答	0	0.0	8	14.3	1	8.3	5	25.0	2	8.3
合計	13	100.0	56	100.0	12	100.0	20	100.0	24	100.0

**V2243 Q22\_4.g行政への諸団体参加\_行政評価:G経済・商工団体**

	13都市		56都市		特別区		大都市		一般市	
	N	%	N	%	N	%	N	%	N	%
0 非該当	12	92.3	46	82.1	11	91.7	15	75.0	20	83.3
1 該当	1	7.7	2	3.6	0	0.0	0	0.0	2	8.3
EN	13	100.0	48	85.7	11	91.7	15	75.0	22	91.7
99 無回答	0	0.0	8	14.3	1	8.3	5	25.0	2	8.3
合計	13	100.0	56	100.0	12	100.0	20	100.0	24	100.0

**V2244 Q22\_4.h行政への諸団体参加\_行政評価:H農林水産業団体**

	13都市		56都市		特別区		大都市		一般市	
	N	%	N	%	N	%	N	%	N	%
0 非該当	13	100.0	47	83.9	11	91.7	15	75.0	21	87.5
1 該当	0	0.0	1	1.8	0	0.0	0	0.0	1	4.2
EN	13	100.0	48	85.7	11	91.7	15	75.0	22	91.7
99 無回答	0	0.0	8	14.3	1	8.3	5	25.0	2	8.3
合計	13	100.0	56	100.0	12	100.0	20	100.0	24	100.0

**V2245 Q22\_4.i行政への諸団体参加\_行政評価:I外郭団体**

	13都市		56都市		特別区		大都市		一般市	
	N	%	N	%	N	%	N	%	N	%
0 非該当	13	100.0	48	85.7	11	91.7	15	75.0	22	91.7
1 該当	0	0.0	0	0.0	0	0.0	0	0.0	0	0.0
EN	13	100.0	48	85.7	11	91.7	15	75.0	22	91.7
99 無回答	0	0.0	8	14.3	1	8.3	5	25.0	2	8.3
合計	13	100.0	56	100.0	12	100.0	20	100.0	24	100.0

**V2246 Q22\_4.j行政への諸団体参加\_行政評価:J企業**

	13都市		56都市		特別区		大都市		一般市	
	N	%	N	%	N	%	N	%	N	%
0 非該当	12	92.3	46	82.1	10	83.3	15	75.0	21	87.5
1 該当	1	7.7	2	3.6	1	8.3	0	0.0	1	4.2
EN	13	100.0	48	85.7	11	91.7	15	75.0	22	91.7
99 無回答	0	0.0	8	14.3	1	8.3	5	25.0	2	8.3
合計	13	100.0	56	100.0	12	100.0	20	100.0	24	100.0

**V2247 Q22\_4.k行政への諸団体参加\_行政評価:Kその他**

	13都市		56都市		特別区		大都市		一般市	
	N	%	N	%	N	%	N	%	N	%
0 非該当	12	92.3	45	80.4	9	75.0	15	75.0	21	87.5
1 該当	1	7.7	3	5.4	2	16.7	0	0.0	1	4.2
EN	13	100.0	48	85.7	11	91.7	15	75.0	22	91.7
99 無回答	0	0.0	8	14.3	1	8.3	5	25.0	2	8.3
合計	13	100.0	56	100.0	12	100.0	20	100.0	24	100.0

Q23. 貴部署では、自治会・町内会、NPO・市民団体、それ以外の 諸団体(Q22 の D~H) とは、次にあげる内容のためにどのくらい頻繁に接触(面会、電話、手紙、Eメールなど)しますか。

**V2301 Q23\_1.a団体接触\_自治会等:A団体から自治体に対する要望**

	13都市		56都市		特別区		大都市		一般市	
	N	%	N	%	N	%	N	%	N	%
1 月1回以上	4	30.8	21	37.5	3	25.0	8	40.0	10	41.7
2 半年に1回以上	5	38.5	12	21.4	1	8.3	6	30.0	5	20.8
3 半年に1回未満	4	30.8	15	26.8	5	41.7	4	20.0	6	25.0
EN	13	100.0	48	85.7	9	75.0	18	90.0	21	87.5
99 無回答	0	0.0	8	14.3	3	25.0	2	10.0	3	12.5
合計	13	100.0	56	100.0	12	100.0	20	100.0	24	100.0

**V2302 Q23\_1.b団体接触\_自治会等:B行政方針もついでの説明・説得**

	13都市		56都市		特別区		大都市		一般市	
	N	%	N	%	N	%	N	%	N	%
1 月1回以上	3	23.1	16	28.6	3	25.0	8	40.0	5	20.8
2 半年に1回以上	7	53.8	16	28.6	3	25.0	6	30.0	7	29.2
3 半年に1回未満	3	23.1	16	28.6	3	25.0	4	20.0	9	37.5
EN	13	100.0	48	85.7	9	75.0	18	90.0	21	87.5
99 無回答	0	0.0	8	14.3	3	25.0	2	10.0	3	12.5
合計	13	100.0	56	100.0	12	100.0	20	100.0	24	100.0

**V2303 Q23\_1.c団体接触\_自治会等:C相互の意見交換**

	13都市		56都市		特別区		大都市		一般市	
	N	%	N	%	N	%	N	%	N	%
1 月1回以上	5	38.5	22	39.3	5	41.7	7	35.0	10	41.7
2 半年に1回以上	8	61.5	18	32.1	3	25.0	7	35.0	8	33.3
3 半年に1回未満	0	0.0	9	16.1	1	8.3	4	20.0	4	16.7
EN	13	100.0	49	87.5	9	75.0	18	90.0	22	91.7
99 無回答	0	0.0	7	12.5	3	25.0	2	10.0	2	8.3
合計	13	100.0	56	100.0	12	100.0	20	100.0	24	100.0

**V2304 Q23\_1\_d団体接触\_自治会等:D団体からの新規事業提案**

	13都市		56都市		特別区		大都市		一般市	
	N	%	N	%	N	%	N	%	N	%
1 月1回以上	0	0.0	4	7.1	1	8.3	1	5.0	2	8.3
2 半年に1回以上	1	7.7	5	8.9	1	8.3	3	15.0	1	4.2
3 半年に1回未満	11	84.6	36	64.3	5	41.7	14	70.0	17	70.8
EN	12	92.3	45	80.4	7	58.3	18	90.0	20	83.3
99 無回答	1	7.7	11	19.6	5	41.7	2	10.0	4	16.7
合計	13	100.0	56	100.0	12	100.0	20	100.0	24	100.0

**V2305 Q23\_1\_e団体接触\_自治会等:E委託業務等についての連絡**

	13都市		56都市		特別区		大都市		一般市	
	N	%	N	%	N	%	N	%	N	%
1 月1回以上	4	30.8	14	25.0	2	16.7	7	35.0	5	20.8
2 半年に1回以上	1	7.7	7	12.5	4	33.3	2	10.0	1	4.2
3 半年に1回未満	7	53.8	25	44.6	2	16.7	7	35.0	16	66.7
EN	12	92.3	46	82.1	8	66.7	16	80.0	22	91.7
99 無回答	1	7.7	10	17.9	4	33.3	4	20.0	2	8.3
合計	13	100.0	56	100.0	12	100.0	20	100.0	24	100.0

**V2306 Q23\_2\_a団体接触\_NPO・市民団体:A団体から自治体に対する要望**

	13都市		56都市		特別区		大都市		一般市	
	N	%	N	%	N	%	N	%	N	%
1 月1回以上	0	0.0	5	8.9	0	0.0	2	10.0	3	12.5
2 半年に1回以上	3	23.1	11	19.6	1	8.3	4	20.0	6	25.0
3 半年に1回未満	7	53.8	29	51.8	7	58.3	11	55.0	11	45.8
EN	10	76.9	45	80.4	8	66.7	17	85.0	20	83.3
99 無回答	3	23.1	11	19.6	4	33.3	3	15.0	4	16.7
合計	13	100.0	56	100.0	12	100.0	20	100.0	24	100.0

**V2307 Q23\_2\_b団体接触\_NPO・市民団体:B行政方針についての説明・説得**

	13都市		56都市		特別区		大都市		一般市	
	N	%	N	%	N	%	N	%	N	%
1 月1回以上	0	0.0	4	7.1	0	0.0	2	10.0	2	8.3
2 半年に1回以上	2	15.4	9	16.1	1	8.3	5	25.0	3	12.5
3 半年に1回未満	8	61.5	31	55.4	7	58.3	9	45.0	15	62.5
EN	10	76.9	44	78.6	8	66.7	16	80.0	20	83.3
99 無回答	3	23.1	12	21.4	4	33.3	4	20.0	4	16.7
合計	13	100.0	56	100.0	12	100.0	20	100.0	24	100.0

**V2308 Q23\_2\_c団体接触\_NPO・市民団体:C相互の意見交換**

	13都市		56都市		特別区		大都市		一般市	
	N	%	N	%	N	%	N	%	N	%
1 月1回以上	2	15.4	11	19.6	2	16.7	4	20.0	5	20.8
2 半年に1回以上	3	23.1	14	25.0	2	16.7	6	30.0	6	25.0
3 半年に1回未満	6	46.2	21	37.5	5	41.7	7	35.0	9	37.5
EN	11	84.6	46	82.1	9	75.0	17	85.0	20	83.3
99 無回答	2	15.4	10	17.9	3	25.0	3	15.0	4	16.7
合計	13	100.0	56	100.0	12	100.0	20	100.0	24	100.0

**V2309 Q23\_2\_d団体接触\_NPO・市民団体:D団体からの新規事業提案**

	13都市		56都市		特別区		大都市		一般市	
	N	%	N	%	N	%	N	%	N	%
1 月1回以上	0	0.0	2	3.6	0	0.0	1	5.0	1	4.2
2 半年に1回以上	2	15.4	7	12.5	1	8.3	5	25.0	1	4.2
3 半年に1回未満	9	69.2	35	62.5	7	58.3	11	55.0	17	70.8
EN	11	84.6	44	78.6	8	66.7	17	85.0	19	79.2
99 無回答	2	15.4	12	21.4	4	33.3	3	15.0	5	20.8
合計	13	100.0	56	100.0	12	100.0	20	100.0	24	100.0

**V2310 Q23.2\_e団体接触 NPO・市民団体:E委託業務等についての連絡**

	13都市		56都市		特別区		大都市		一般市	
	N	%	N	%	N	%	N	%	N	%
1 月1回以上	5	38.5	14	25.0	2	16.7	6	30.0	6	25.0
2 半年に1回以上	1	7.7	7	12.5	2	16.7	4	20.0	1	4.2
3 半年に1回未満	4	30.8	21	37.5	4	33.3	5	25.0	12	50.0
EN	10	76.9	42	75.0	8	66.7	15	75.0	19	79.2
99 無回答	3	23.1	14	25.0	4	33.3	5	25.0	5	20.8
合計	13	100.0	56	100.0	12	100.0	20	100.0	24	100.0

**V2311 Q23.3\_a団体接触 諸団体:A団体から自治体に対する要望**

	13都市		56都市		特別区		大都市		一般市	
	N	%	N	%	N	%	N	%	N	%
1 月1回以上	0	0.0	1	1.8	0	0.0	0	0.0	1	4.2
2 半年に1回以上	0	0.0	2	3.6	0	0.0	0	0.0	2	8.3
3 半年に1回未満	7	53.8	30	53.6	4	33.3	12	60.0	14	58.3
EN	7	53.8	33	58.9	4	33.3	12	60.0	17	70.8
99 無回答	6	46.2	23	41.1	8	66.7	8	40.0	7	29.2
合計	13	100.0	56	100.0	12	100.0	20	100.0	24	100.0

**V2312 Q23.3\_b団体接触 諸団体:B行政方針もついでの説明・説得**

	13都市		56都市		特別区		大都市		一般市	
	N	%	N	%	N	%	N	%	N	%
1 月1回以上	0	0.0	1	1.8	0	0.0	0	0.0	1	4.2
2 半年に1回以上	0	0.0	3	5.4	1	8.3	1	5.0	1	4.2
3 半年に1回未満	7	53.8	28	50.0	2	16.7	11	55.0	15	62.5
EN	7	53.8	32	57.1	3	25.0	12	60.0	17	70.8
99 無回答	6	46.2	24	42.9	9	75.0	8	40.0	7	29.2
合計	13	100.0	56	100.0	12	100.0	20	100.0	24	100.0

**V2313 Q23.3\_c団体接触 諸団体:C相互の意見交換**

	13都市		56都市		特別区		大都市		一般市	
	N	%	N	%	N	%	N	%	N	%
1 月1回以上	0	0.0	1	1.8	0	0.0	0	0.0	1	4.2
2 半年に1回以上	1	7.7	6	10.7	3	25.0	1	5.0	2	8.3
3 半年に1回未満	6	46.2	27	48.2	1	8.3	12	60.0	14	58.3
EN	7	53.8	34	60.7	4	33.3	13	65.0	17	70.8
99 無回答	6	46.2	22	39.3	8	66.7	7	35.0	7	29.2
合計	13	100.0	56	100.0	12	100.0	20	100.0	24	100.0

**V2314 Q23.3\_d団体接触 諸団体:D団体からの新規事業提案**

	13都市		56都市		特別区		大都市		一般市	
	N	%	N	%	N	%	N	%	N	%
1 月1回以上	0	0.0	1	1.8	0	0.0	0	0.0	1	4.2
2 半年に1回以上	0	0.0	0	0.0	0	0.0	0	0.0	0	0.0
3 半年に1回未満	7	53.8	30	53.6	2	16.7	13	65.0	15	62.5
EN	7	53.8	31	55.4	2	16.7	13	65.0	16	66.7
99 無回答	6	46.2	25	44.6	10	83.3	7	35.0	8	33.3
合計	13	100.0	56	100.0	12	100.0	20	100.0	24	100.0

**V2315 Q23.3\_e団体接触 諸団体:E委託業務等についての連絡**

	13都市		56都市		特別区		大都市		一般市	
	N	%	N	%	N	%	N	%	N	%
1 月1回以上	0	0.0	4	7.1	1	8.3	1	5.0	2	8.3
2 半年に1回以上	0	0.0	1	1.8	0	0.0	0	0.0	1	4.2
3 半年に1回未満	6	46.2	26	46.4	1	8.3	10	50.0	15	62.5
EN	6	46.2	31	55.4	2	16.7	11	55.0	18	75.0
99 無回答	7	53.8	25	44.6	10	83.3	9	45.0	6	25.0
合計	13	100.0	56	100.0	12	100.0	20	100.0	24	100.0



Q24. 次にあげる人や集団は、貴部署が関わる政策・施策の立案、決定、執行のそれぞれに対して、どのくらいの影響力がありますか。  
次の尺度にあてはめて点数をご記入ください。

**V2401 Q24\_1\_a主観的影響力認知\_立案:A首長**

	13都市		56都市		特別区		大都市		一般市	
	N	%	N	%	N	%	N	%	N	%
1 影響力なし	0	0.0	0	0.0	0	0.0	0	0.0	0	0.0
2	0	0.0	0	0.0	0	0.0	0	0.0	0	0.0
3	0	0.0	0	0.0	0	0.0	0	0.0	0	0.0
4 中立	0	0.0	3	5.4	0	0.0	0	0.0	3	12.5
5	0	0.0	0	0.0	0	0.0	0	0.0	0	0.0
6	1	7.7	2	3.6	0	0.0	2	10.0	0	0.0
7 影響力あり	11	84.6	35	62.5	4	33.3	14	70.0	17	70.8
EN	12	92.3	40	71.4	4	33.3	16	80.0	20	83.3
99 無回答	1	7.7	16	28.6	8.0	66.7	4.0	20.0	4.0	16.7
合計	13	100.0	56	100.0	12	100.0	20	100.0	24	100.0

**V2402 Q24\_1\_b主観的影響力認知\_立案:B副首長(助役等)**

	13都市		56都市		特別区		大都市		一般市	
	N	%	N	%	N	%	N	%	N	%
1 影響力なし	0	0.0	0	0.0	0	0.0	0	0.0	0	0.0
2	0	0.0	1	1.8	0	0.0	1	5.0	0	0.0
3	0	0.0	0	0.0	0	0.0	0	0.0	0	0.0
4 中立	0	0.0	3	5.4	0	0.0	0	0.0	3	12.5
5	0	0.0	0	0.0	0	0.0	0	0.0	0	0.0
6	4	30.8	10	17.9	0	0.0	5	25.0	5	20.8
7 影響力あり	8	61.5	26	46.4	4	33.3	10	50.0	12	50.0
EN	12	92.3	40	71.4	4	33.3	16	80.0	20	83.3
99 無回答	1	7.7	16	28.6	8.0	66.7	4.0	20.0	4.0	16.7
合計	13	100.0	56	100.0	12	100.0	20	100.0	24	100.0

**V2403 Q24\_1\_c主観的影響力認知\_立案:C貴部署**

	13都市		56都市		特別区		大都市		一般市	
	N	%	N	%	N	%	N	%	N	%
1 影響力なし	0	0.0	0	0.0	0	0.0	0	0.0	0	0.0
2	0	0.0	0	0.0	0	0.0	0	0.0	0	0.0
3	0	0.0	0	0.0	0	0.0	0	0.0	0	0.0
4 中立	1	7.7	4	7.1	0	0.0	0	0.0	4	16.7
5	3	23.1	5	8.9	1	8.3	3	15.0	1	4.2
6	1	7.7	5	8.9	1	8.3	1	5.0	3	12.5
7 影響力あり	7	53.8	26	46.4	2	16.7	12	60.0	12	50.0
EN	12	92.3	40	71.4	4	33.3	16	80.0	20	83.3
99 無回答	1	7.7	16	28.6	8.0	66.7	4.0	20.0	4.0	16.7
合計	13	100.0	56	100.0	12	100.0	20	100.0	24	100.0

**V2404 Q24\_1\_d主観的影響力認知\_立案:D財務担当部署**

	13都市		56都市		特別区		大都市		一般市	
	N	%	N	%	N	%	N	%	N	%
1 影響力なし	0	0.0	1	1.8	0	0.0	1	5.0	0	0.0
2	1	7.7	2	3.6	0	0.0	0	0.0	2	8.3
3	0	0.0	1	1.8	0	0.0	1	5.0	0	0.0
4 中立	2	15.4	14	25.0	1	8.3	7	35.0	6	25.0
5	7	53.8	12	21.4	2	16.7	4	20.0	6	25.0
6	1	7.7	3	5.4	0	0.0	1	5.0	2	8.3
7 影響力あり	1	7.7	7	12.5	1	8.3	2	10.0	4	16.7
EN	12	92.3	40	71.4	4	33.3	16	80.0	20	83.3
99 無回答	1	7.7	16	28.6	8.0	66.7	4.0	20.0	4.0	16.7
合計	13	100.0	56	100.0	12	100.0	20	100.0	24	100.0

**V2405 Q24\_1\_e主観的影響力認知\_立案:E職員組合**

	13都市		56都市		特別区		大都市		一般市	
	N	%	N	%	N	%	N	%	N	%
1 影響力なし	8	61.5	28	50.0	3	25.0	10	50.0	15	62.5
2	2	15.4	4	7.1	0	0.0	2	10.0	2	8.3
3	1	7.7	4	7.1	0	0.0	2	10.0	2	8.3
4 中立	1	7.7	3	5.4	1	8.3	1	5.0	1	4.2
5	0	0.0	0	0.0	0	0.0	0	0.0	0	0.0
6	0	0.0	0	0.0	0	0.0	0	0.0	0	0.0
7 影響力あり	0	0.0	0	0.0	0	0.0	0	0.0	0	0.0
EN	12	92.3	39	69.6	4	33.3	15	75.0	20	83.3
99 無回答	1	7.7	17	30.4	8	66.7	5	25.0	4	16.7
合計	13	100.0	56	100.0	12	100.0	20	100.0	24	100.0

**V2406 Q24.1.f主観的影響力認知\_立案:F審議会・懇談会**

	13都市		56都市		特別区		大都市		一般市	
	N	%	N	%	N	%	N	%	N	%
1 影響力なし	1	7.7	3	5.4	0	0.0	1	5.0	2	8.3
2	1	7.7	1	1.8	0	0.0	0	0.0	1	4.2
3	2	15.4	3	5.4	0	0.0	1	5.0	2	8.3
4 中立	3	23.1	14	25.0	3	25.0	5	25.0	6	25.0
5	2	15.4	8	14.3	0	0.0	5	25.0	3	12.5
6	2	15.4	7	12.5	1	8.3	2	10.0	4	16.7
7 影響力あり	1	7.7	3	5.4	0	0.0	1	5.0	2	8.3
EN	12	92.3	39	69.6	4	33.3	15	75.0	20	83.3
99 無回答	1	7.7	17	30.4	8	66.7	5	25.0	4	16.7
合計	13	100.0	56	100.0	12	100.0	20	100.0	24	100.0

**V2407 Q24.1.g主観的影響力認知\_立案:G中央省庁**

	13都市		56都市		特別区		大都市		一般市	
	N	%	N	%	N	%	N	%	N	%
1 影響力なし	3	23.1	7	12.5	2	16.7	1	5.0	4	16.7
2	1	7.7	4	7.1	0	0.0	1	5.0	3	12.5
3	3	23.1	5	8.9	0	0.0	4	20.0	1	4.2
4 中立	3	23.1	15	26.8	2	16.7	6	30.0	7	29.2
5	1	7.7	4	7.1	0	0.0	1	5.0	3	12.5
6	1	7.7	2	3.6	0	0.0	2	10.0	0	0.0
7 影響力あり	0	0.0	2	3.6	0	0.0	0	0.0	2	8.3
EN	12	92.3	39	69.6	4	33.3	15	75.0	20	83.3
99 無回答	1	7.7	17	30.4	8	66.7	5	25.0	4	16.7
合計	13	100.0	56	100.0	12	100.0	20	100.0	24	100.0

**V2408 Q24.1.h主観的影響力認知\_立案:H都道府県**

	13都市		56都市		特別区		大都市		一般市	
	N	%	N	%	N	%	N	%	N	%
1 影響力なし	2	15.4	6	10.7	2	16.7	1	5.0	3	12.5
2	1	7.7	3	5.4	0	0.0	1	5.0	2	8.3
3	3	23.1	6	10.7	0	0.0	3	15.0	3	12.5
4 中立	5	38.5	19	33.9	2	16.7	7	35.0	10	41.7
5	1	7.7	3	5.4	0	0.0	2	10.0	1	4.2
6	0	0.0	1	1.8	0	0.0	1	5.0	0	0.0
7 影響力あり	0	0.0	1	1.8	0	0.0	0	0.0	1	4.2
EN	12	92.3	39	69.6	4	33.3	15	75.0	20	83.3
99 無回答	1	7.7	17	30.4	8	66.7	5	25.0	4	16.7
合計	13	100.0	56	100.0	12	100.0	20	100.0	24	100.0

**V2409 Q24.1.i主観的影響力認知\_立案:I他の自治体**

	13都市		56都市		特別区		大都市		一般市	
	N	%	N	%	N	%	N	%	N	%
1 影響力なし	4	30.8	12	21.4	2	16.7	4	20.0	6	25.0
2	3	23.1	10	17.9	0	0.0	4	20.0	6	25.0
3	3	23.1	6	10.7	1	8.3	2	10.0	3	12.5
4 中立	1	7.7	8	14.3	1	8.3	3	15.0	4	16.7
5	0	0.0	2	3.6	0	0.0	1	5.0	1	4.2
6	1	7.7	1	1.8	0	0.0	1	5.0	0	0.0
7 影響力あり	0	0.0	0	0.0	0	0.0	0	0.0	0	0.0
EN	12	92.3	39	69.6	4	33.3	15	75.0	20	83.3
99 無回答	1	7.7	17	30.4	8	66.7	5	25.0	4	16.7
合計	13	100.0	56	100.0	12	100.0	20	100.0	24	100.0

**V2410 Q24\_1.j主観的影響力認知\_立案:J貴自治体議会議員**

	13都市		56都市		特別区		大都市		一般市	
	N	%	N	%	N	%	N	%	N	%
1 影響力なし	2	15.4	7	12.5	1	8.3	2	10.0	4	16.7
2	0	0.0	0	0.0	0	0.0	0	0.0	0	0.0
3	3	23.1	4	7.1	0	0.0	1	5.0	3	12.5
4 中立	2	15.4	8	14.3	0	0.0	4	20.0	4	16.7
5	2	15.4	10	17.9	1	8.3	3	15.0	6	25.0
6	1	7.7	5	8.9	1	8.3	2	10.0	2	8.3
7 影響力あり	2	15.4	6	10.7	1	8.3	4	20.0	1	4.2
EN	0	0.0	0	0.0	4	33.3	16	80.0	20	83.3
99 無回答	1	7.7	16	28.6	8	66.7	4	20.0	4	16.7
合計	13	100.0	56	100.0	12	100.0	20	100.0	24	100.0

**V2411 Q24\_1.k主観的影響力認知\_立案:K都道府県議会議員**

	13都市		56都市		特別区		大都市		一般市	
	N	%	N	%	N	%	N	%	N	%
1 影響力なし	5	38.5	15	26.8	1	8.3	6	30.0	8	33.3
2	1	7.7	8	14.3	0	0.0	5	25.0	3	12.5
3	2	15.4	3	5.4	0	0.0	1	5.0	2	8.3
4 中立	3	23.1	10	17.9	2	16.7	3	15.0	5	20.8
5	1	7.7	3	5.4	1	8.3	1	5.0	1	4.2
6	0	0.0	0	0.0	0	0.0	0	0.0	0	0.0
7 影響力あり	0	0.0	1	1.8	0	0.0	0	0.0	1	4.2
EN	0	0.0	0	0.0	4	33.3	16	80.0	20	83.3
99 無回答	1	7.7	16	28.6	8	66.7	4	20.0	4	16.7
合計	13	100.0	56	100.0	12	100.0	20	100.0	24	100.0

**V2412 Q24\_1.l主観的影響力認知\_立案:L地元選出国会議員**

	13都市		56都市		特別区		大都市		一般市	
	N	%	N	%	N	%	N	%	N	%
1 影響力なし	6	46.2	16	28.6	2	16.7	4	20.0	10	41.7
2	1	7.7	8	14.3	0	0.0	5	25.0	3	12.5
3	1	7.7	5	8.9	0	0.0	3	15.0	2	8.3
4 中立	3	23.1	9	16.1	2	16.7	3	15.0	4	16.7
5	1	7.7	1	1.8	0	0.0	0	0.0	1	4.2
6	0	0.0	1	1.8	1	8.3	0	0.0	0	0.0
7 影響力あり	0	0.0	0	0.0	0	0.0	0	0.0	0	0.0
EN	12	92.3	40	71.4	5	41.7	15	75.0	20	83.3
99 無回答	1	7.7	16	28.6	7	58.3	5	25.0	4	16.7
合計	13	100.0	56	100.0	12	100.0	20	100.0	24	100.0

**V2413 Q24\_1.m主観的影響力認知\_立案:M自治会・町内会**

	13都市		56都市		特別区		大都市		一般市	
	N	%	N	%	N	%	N	%	N	%
1 影響力なし	1	7.7	4	7.1	0	0.0	1	5.0	3	12.5
2	0	0.0	1	1.8	0	0.0	1	5.0	0	0.0
3	3	23.1	4	7.1	0	0.0	1	5.0	3	12.5
4 中立	2	15.4	15	26.8	2	16.7	6	30.0	7	29.2
5	4	30.8	7	12.5	1	8.3	4	20.0	2	8.3
6	2	15.4	7	12.5	2	16.7	3	15.0	2	8.3
7 影響力あり	0	0.0	3	5.4	0	0.0	0	0.0	3	12.5
EN	12	92.3	41	73.2	5	41.7	16	80.0	20	83.3
99 無回答	1	7.7	15	26.8	7	58.3	4	20.0	4	16.7
合計	13	100.0	56	100.0	12	100.0	20	100.0	24	100.0

**V2414 Q24\_1.n主観的影响力認知\_立案:N市民団体・NPO**

	13都市		56都市		特別区		大都市		一般市	
	N	%	N	%	N	%	N	%	N	%
1 影響力なし	2	15.4	5	8.9	0	0.0	2	10.0	3	12.5
2	2	15.4	5	8.9	0	0.0	1	5.0	4	16.7
3	1	7.7	4	7.1	0	0.0	2	10.0	2	8.3
4 中立	2	15.4	19	33.9	3	25.0	7	35.0	9	37.5
5	5	38.5	6	10.7	1	8.3	4	20.0	1	4.2
6	0	0.0	2	3.6	0	0.0	1	5.0	1	4.2
7 影響力あり	0	0.0	1	1.8	0	0.0	0	0.0	1	4.2
EN	12	92.3	42	75.0	4	33.3	17	85.0	21	87.5
99 無回答	1	7.7	14	25.0	8	66.7	3	15.0	3	12.5
合計	13	100.0	56	100.0	12	100.0	20	100.0	24	100.0

**V2415 Q24\_1.o主観的影响力認知\_立案:O環境団体**

	13都市		56都市		特別区		大都市		一般市	
	N	%	N	%	N	%	N	%	N	%
1 影響力なし	7	53.8	17	30.4	2	16.7	4	20.0	11	45.8
2	2	15.4	7	12.5	0	0.0	3	15.0	4	16.7
3	2	15.4	5	8.9	1	8.3	2	10.0	2	8.3
4 中立	1	7.7	8	14.3	1	8.3	5	25.0	2	8.3
5	0	0.0	1	1.8	0	0.0	1	5.0	0	0.0
6	0	0.0	1	1.8	0	0.0	0	0.0	1	4.2
7 影響力あり	0	0.0	0	0.0	0	0.0	0	0.0	0	0.0
EN	12	92.3	39	69.6	4	33.3	15	75.0	20	83.3
99 無回答	1	7.7	17	30.4	8	66.7	5	25.0	4	16.7
合計	13	100.0	56	100.0	12	100.0	20	100.0	24	100.0

**V2416 Q24\_1.p主観的影响力認知\_立案:P福祉団体**

	13都市		56都市		特別区		大都市		一般市	
	N	%	N	%	N	%	N	%	N	%
1 影響力なし	6	46.2	17	30.4	1	8.3	5	25.0	11	45.8
2	0	0.0	5	8.9	0	0.0	2	10.0	3	12.5
3	4	30.8	7	12.5	1	8.3	3	15.0	3	12.5
4 中立	2	15.4	8	14.3	2	16.7	4	20.0	2	8.3
5	0	0.0	0	0.0	0	0.0	0	0.0	0	0.0
6	0	0.0	1	1.8	0	0.0	0	0.0	1	4.2
7 影響力あり	0	0.0	0	0.0	0	0.0	0	0.0	0	0.0
EN	12	92.3	38	67.9	4	33.3	14	70.0	20	83.3
99 無回答	1	7.7	18	32.1	8	66.7	6	30.0	4	16.7
合計	13	100.0	56	100.0	12	100.0	20	100.0	24	100.0

**V2417 Q24\_1.q主観的影响力認知\_立案:Q経済・商工団体**

	13都市		56都市		特別区		大都市		一般市	
	N	%	N	%	N	%	N	%	N	%
1 影響力なし	8	61.5	19	33.9	3	25.0	6	30.0	10	41.7
2	1	7.7	7	12.5	0	0.0	3	15.0	4	16.7
3	1	7.7	3	5.4	0	0.0	1	5.0	2	8.3
4 中立	2	15.4	8	14.3	1	8.3	4	20.0	3	12.5
5	0	0.0	0	0.0	0	0.0	0	0.0	0	0.0
6	0	0.0	1	1.8	0	0.0	0	0.0	1	4.2
7 影響力あり	0	0.0	0	0.0	0	0.0	0	0.0	0	0.0
EN	12	92.3	38	67.9	4	33.3	14	70.0	20	83.3
99 無回答	1	7.7	18	32.1	8	66.7	6	30.0	4	16.7
合計	13	100.0	56	100.0	12	100.0	20	100.0	24	100.0

**V2418 Q24.1\_r主観的影響力認知\_立案:R農林水産業団体**

	13都市		56都市		特別区		大都市		一般市	
	N	%	N	%	N	%	N	%	N	%
1 影響力なし	8	61.5	20	35.7	3	25.0	6	30.0	11	45.8
2	1	7.7	6	10.7	0	0.0	3	15.0	3	12.5
3	1	7.7	3	5.4	0	0.0	1	5.0	2	8.3
4 中立	2	15.4	8	14.3	1	8.3	4	20.0	3	12.5
5	0	0.0	0	0.0	0	0.0	0	0.0	0	0.0
6	0	0.0	1	1.8	0	0.0	0	0.0	1	4.2
7 影響力あり	0	0.0	0	0.0	0	0.0	0	0.0	0	0.0
EN	12	92.3	38	67.9	4	33.3	14	70.0	20	83.3
99 無回答	1	7.7	18	32.1	8	66.7	6	30.0	4	16.7
合計	13	100.0	56	100.0	12	100.0	20	100.0	24	100.0

**V2419 Q24.1\_s主観的影響力認知\_立案:S外郭団体・第3セクター**

	13都市		56都市		特別区		大都市		一般市	
	N	%	N	%	N	%	N	%	N	%
1 影響力なし	3	23.1	15	26.8	2	16.7	3	15.0	10	41.7
2	2	15.4	7	12.5	0	0.0	4	20.0	3	12.5
3	2	15.4	4	7.1	0	0.0	2	10.0	2	8.3
4 中立	5	38.5	11	19.6	2	16.7	5	25.0	4	16.7
5	0	0.0	0	0.0	0	0.0	0	0.0	0	0.0
6	0	0.0	1	1.8	0	0.0	0	0.0	1	4.2
7 影響力あり	0	0.0	0	0.0	0	0.0	0	0.0	0	0.0
EN	12	92.3	38	67.9	4	33.3	14	70.0	20	83.3
99 無回答	1	7.7	18	32.1	8	66.7	6	30.0	4	16.7
合計	13	100.0	56	100.0	12	100.0	20	100.0	24	100.0

**V2420 Q24.1\_t主観的影響力認知\_立案:T企業**

	13都市		56都市		特別区		大都市		一般市	
	N	%	N	%	N	%	N	%	N	%
1 影響力なし	5	38.5	18	32.1	2	16.7	4	20.0	12	50.0
2	3	23.1	5	8.9	0	0.0	5	25.0	0	0.0
3	0	0.0	4	7.1	0	0.0	1	5.0	3	12.5
4 中立	3	23.1	10	17.9	1	8.3	5	25.0	4	16.7
5	1	7.7	1	1.8	1	8.3	0	0.0	0	0.0
6	0	0.0	1	1.8	0	0.0	0	0.0	1	4.2
7 影響力あり	0	0.0	0	0.0	0	0.0	0	0.0	0	0.0
EN	12	92.3	39	69.6	4	33.3	15	75.0	20	83.3
99 無回答	1	7.7	17	30.4	8	66.7	5	25.0	4	16.7
合計	13	100.0	56	100.0	12	100.0	20	100.0	24	100.0

**V2421 Q24.2\_a主観的影響力認知\_決定:A首長**

	13都市		56都市		特別区		大都市		一般市	
	N	%	N	%	N	%	N	%	N	%
1 影響力なし	0	0.0	0	0.0	0	0.0	0	0.0	0	0.0
2	0	0.0	0	0.0	0	0.0	0	0.0	0	0.0
3	0	0.0	0	0.0	0	0.0	0	0.0	0	0.0
4 中立	0	0.0	0	0.0	0	0.0	0	0.0	0	0.0
5	0	0.0			0	0.0	0	0.0	0	0.0
6	1	7.7	3	5.4	0	0.0	2	10.0	1	4.2
7 影響力あり	11	84.6	36	64.3	4	33.3	13	65.0	19	79.2
EN	12	92.3	39	69.6	4	33.3	15	75.0	20	83.3
99 無回答	1	7.7	17	30.4	8	66.7	5	25.0	4	16.7
合計	13	100.0	56	100.0	12	100.0	20	100.0	24	100.0

**V2422 Q24.2.b主観的影響力認知 決定:B副首長(助役等)**

	13都市		56都市		特別区		大都市		一般市	
	N	%	N	%	N	%	N	%	N	%
1 影響力なし	0	0.0	0	0.0	0	0.0	0	0.0	0	0.0
2	0	0.0	1	1.8	0	0.0	1	5.0	0	0.0
3	0	0.0	0	0.0	0	0.0	0	0.0	0	0.0
4 中立	0	0.0	0	0.0	0	0.0	0	0.0	0	0.0
5	0	0.0	0	0.0	0	0.0	0	0.0	0	0.0
6	4	30.8	10	17.9	0	0.0	4	20.0	6	25.0
7 影響力あり	8	61.5	29	51.8	4	33.3	11	55.0	14	58.3
EN	12	92.3	40	71.4	4	33.3	16	80.0	20	83.3
99 無回答	1	7.7	16	28.6	8	66.7	4	20.0	4	16.7
合計	13	100.0	56	100.0	12	100.0	20	100.0	24	100.0

**V2423 Q24.2.c主観的影響力認知 決定:C責部署**

	13都市		56都市		特別区		大都市		一般市	
	N	%	N	%	N	%	N	%	N	%
1 影響力なし	0	0.0	1	1.8	0	0.0	0	0.0	1	4.2
2	0	0.0	0	0.0	0	0.0	0	0.0	0	0.0
3	0	0.0	0	0.0	0	0.0	0	0.0	0	0.0
4 中立	2	15.4	5	8.9	1	8.3	1	5.0	3	12.5
5	2	15.4	3	5.4	0	0.0	2	10.0	1	4.2
6	1	7.7	6	10.7	1	8.3	2	10.0	3	12.5
7 影響力あり	7	53.8	25	44.6	2	16.7	11	55.0	12	50.0
EN	12	92.3	40	71.4	4	33.3	16	80.0	20	83.3
99 無回答	1	7.7	16	28.6	8	66.7	4	20.0	4	16.7
合計	13	100.0	56	100.0	12	100.0	20	100.0	24	100.0

**V2424 Q24.2.d主観的影響力認知 決定:D財務担当部署**

	13都市		56都市		特別区		大都市		一般市	
	N	%	N	%	N	%	N	%	N	%
1 影響力なし	0	0.0	0	0.0	0	0.0	0	0.0	0	0.0
2	0	0.0	0	0.0	0	0.0	0	0.0	0	0.0
3	0	0.0	0	0.0	0	0.0	0	0.0	0	0.0
4 中立	3	23.1	7	12.5	1	8.3	2	10.0	4	16.7
5	4	30.8	11	19.6	0	0.0	4	20.0	7	29.2
6	3	23.1	9	16.1	1	8.3	4	20.0	4	16.7
7 影響力あり	2	15.4	13	23.2	2	16.7	6	30.0	5	20.8
EN	12	92.3	40	71.4	4	33.3	16	80.0	20	83.3
99 無回答	1	7.7	16	28.6	8	66.7	4	20.0	4	16.7
合計	13	100.0	56	100.0	12	100.0	20	100.0	24	100.0

**V2425 Q24.2.e主観的影響力認知 決定:E職員組合**

	13都市		56都市		特別区		大都市		一般市	
	N	%	N	%	N	%	N	%	N	%
1 影響力なし	9	69.2	28	50.0	3	25.0	9	45.0	16	66.7
2	1	7.7	3	5.4	0	0.0	2	10.0	1	4.2
3	2	15.4	5	8.9	0	0.0	3	15.0	2	8.3
4 中立	0	0.0	3	5.4	1	8.3	1	5.0	1	4.2
5	0	0.0	0	0.0	0	0.0	0	0.0	0	0.0
6	0	0.0	0	0.0	0	0.0	0	0.0	0	0.0
7 影響力あり	0	0.0	0	0.0	0	0.0	0	0.0	0	0.0
EN	0	0.0	0	0.0	4	33.3	15	75.0	20	83.3
99 無回答	1	7.7	17	30.4	8	66.7	5	25.0	4	16.7
合計	13	100.0	56	100.0	12	100.0	20	100.0	24	100.0

**V2426 Q24.2.f主観的影響力認知\_決定:F審議会・懇談会**

	13都市		56都市		特別区		大都市		一般市	
	N	%	N	%	N	%	N	%	N	%
1 影響力なし	1	7.7	4	7.1	0	0.0	2	10.0	2	8.3
2	0	0.0	0	0.0	0	0.0	0	0.0	0	0.0
3	0	0.0	1	1.8	0	0.0	0	0.0	1	4.2
4 中立	3	23.1	12	21.4	2	16.7	3	15.0	7	29.2
5	2	15.4	6	10.7	0	0.0	3	15.0	3	12.5
6	4	30.8	9	16.1	0	0.0	5	25.0	4	16.7
7 影響力あり	2	15.4	7	12.5	2	16.7	2	10.0	3	12.5
EN	12	92.3	39	69.6	4	33.3	15	75.0	20	83.3
99 無回答	1	7.7	17	30.4	8	66.7	5	25.0	4	16.7
合計	13	100.0	56	100.0	12	100.0	20	100.0	24	100.0

**V2427 Q24.2.g主観的影響力認知\_決定:G中央省庁**

	13都市		56都市		特別区		大都市		一般市	
	N	%	N	%	N	%	N	%	N	%
1 影響力なし	4	30.8	9	16.1	3	25.0	1	5.0	5	20.8
2	0	0.0	5	8.9	0	0.0	3	15.0	2	8.3
3	3	23.1	5	8.9	0	0.0	4	20.0	1	4.2
4 中立	3	23.1	16	28.6	1	8.3	6	30.0	9	37.5
5	1	7.7	2	3.6	0	0.0	0	0.0	2	8.3
6	1	7.7	2	3.6	0	0.0	2	10.0	0	0.0
7 影響力あり	0	0.0	2	3.6	0	0.0	0	0.0	2	8.3
EN	12	92.3	41	73.2	4	33.3	16	80.0	21	87.5
99 無回答	1	7.7	15	26.8	8	66.7	4	20.0	3	12.5
合計	13	100.0	56	100.0	12	100.0	20	100.0	24	100.0

**V2428 Q24.2.h主観的影響力認知\_決定:H都道府県**

	13都市		56都市		特別区		大都市		一般市	
	N	%	N	%	N	%	N	%	N	%
1 影響力なし	3	23.1	8	14.3	2	16.7	1	5.0	5	20.8
2	0	0.0	4	7.1	0	0.0	3	15.0	1	4.2
3	3	23.1	6	10.7	0	0.0	3	15.0	3	12.5
4 中立	5	38.5	19	33.9	2	16.7	7	35.0	10	41.7
5	1	7.7	2	3.6	0	0.0	1	5.0	1	4.2
6	0	0.0	1	1.8	0	0.0	1	5.0	0	0.0
7 影響力あり	0	0.0	1	1.8	0	0.0	0	0.0	1	4.2
EN	12	92.3	41	73.2	4	33.3	16	80.0	21	87.5
99 無回答	1	7.7	15	26.8	8	66.7	4	20.0	3	12.5
合計	13	100.0	56	100.0	12	100.0	20	100.0	24	100.0

**V2429 Q24.2.i主観的影響力認知\_決定:I他の自治体**

	13都市		56都市		特別区		大都市		一般市	
	N	%	N	%	N	%	N	%	N	%
1 影響力なし	6	46.2	16	28.6	3	25.0	4	20.0	9	37.5
2	2	15.4	12	21.4	0	0.0	7	35.0	5	20.8
3	2	15.4	5	8.9	0	0.0	1	5.0	4	16.7
4 中立	1	7.7	6	10.7	1	8.3	2	10.0	3	12.5
5	0	0.0	0	0.0	0	0.0	0	0.0	0	0.0
6	1	7.7	1	1.8	0	0.0	1	5.0	0	0.0
7 影響力あり	0	0.0	1	1.8	0	0.0	1	5.0	0	0.0
EN	12	92.3	41	73.2	4	33.3	16	80.0	21	87.5
99 無回答	1	7.7	15	26.8	8	66.7	4	20.0	3	12.5
合計	13	100.0	56	100.0	12	100.0	20	100.0	24	100.0

**V2430 Q24.2.j主観的影響力認知\_決定:J貴自治体議会議員**

	13都市		56都市		特別区		大都市		一般市	
	N	%	N	%	N	%	N	%	N	%
1 影響力なし	2	15.4	5	8.9	1	8.3	1	5.0	3	12.5
2	0	0.0	0	0.0	0	0.0	0	0.0	0	0.0
3	2	15.4	4	7.1	0	0.0	2	10.0	2	8.3
4 中立	1	7.7	7	12.5	0	0.0	2	10.0	5	20.8
5	3	23.1	11	19.6	1	8.3	4	20.0	6	25.0
6	1	7.7	4	7.1	1	8.3	2	10.0	1	4.2
7 影響力あり	3	23.1	9	16.1	1	8.3	5	25.0	3	12.5
EN	12	92.3	40	71.4	4	33.3	16	80.0	20	83.3
99 無回答	1	7.7	16	28.6	8	66.7	4	20.0	4	16.7
合計	13	100.0	56	100.0	12	100.0	20	100.0	24	100.0

**V2431 Q24.2.k主観的影響力認知\_決定:K都道府県議会議員**

	13都市		56都市		特別区		大都市		一般市	
	N	%	N	%	N	%	N	%	N	%
1 影響力なし	5	38.5	18	32.1	1	8.3	7	35.0	10	41.7
2	1	7.7	8	14.3	0	0.0	5	25.0	3	12.5
3	2	15.4	2	3.6	0	0.0	0	0.0	2	8.3
4 中立	4	30.8	9	16.1	3	25.0	2	10.0	4	16.7
5	0	0.0	2	3.6	0	0.0	1	5.0	1	4.2
6	0	0.0	0	0.0	0	0.0	0	0.0	0	0.0
7 影響力あり	0	0.0	0	0.0	0	0.0	0	0.0	0	0.0
EN	12	92.3	39	69.6	4	33.3	15	75.0	20	83.3
99 無回答	1	7.7	17	30.4	8	66.7	5	25.0	4	16.7
合計	13	100.0	56	100.0	12	100.0	20	100.0	24	100.0

**V2432 Q24.2.l主観的影響力認知\_決定:L地元選出国会議員**

	13都市		56都市		特別区		大都市		一般市	
	N	%	N	%	N	%	N	%	N	%
1 影響力なし	5	38.5	16	28.6	2	16.7	4	20.0	10	41.7
2	2	15.4	9	16.1	0	0.0	5	25.0	4	16.7
3	1	7.7	5	8.9	0	0.0	3	15.0	2	8.3
4 中立	3	23.1	8	14.3	2	16.7	3	15.0	3	12.5
5	1	7.7	1	1.8	0	0.0	0	0.0	1	4.2
6	0	0.0	0	0.0	0	0.0	0	0.0	0	0.0
7 影響力あり	0	0.0	0	0.0	0	0.0	0	0.0	0	0.0
EN	12	92.3	39	69.6	4	33.3	15	75.0	20	83.3
99 無回答	1	7.7	17	30.4	8	66.7	5	25.0	4	16.7
合計	13	100.0	56	100.0	12	100.0	20	100.0	24	100.0

**V2433 Q24.2.m主観的影響力認知\_決定:M自治会・町内会**

	13都市		56都市		特別区		大都市		一般市	
	N	%	N	%	N	%	N	%	N	%
1 影響力なし	1	7.7	5	8.9	0	0.0	1	5.0	4	16.7
2	0	0.0	2	3.6	0	0.0	1	5.0	1	4.2
3	3	23.1	6	10.7	0	0.0	3	15.0	3	12.5
4 中立	3	23.1	15	26.8	2	16.7	6	30.0	7	29.2
5	4	30.8	8	14.3	2	16.7	4	20.0	2	8.3
6	1	7.7	5	8.9	1	8.3	2	10.0	2	8.3
7 影響力あり	0	0.0	2	3.6	0	0.0	0	0.0	2	8.3
EN	12	92.3	43	76.8	5	41.7	17	85.0	21	87.5
99 無回答	1	7.7	13	23.2	7	58.3	3	15.0	3	12.5
合計	13	100.0	56	100.0	12	100.0	20	100.0	24	100.0



**V2434 Q24.2.n主観的影響力認知\_決定:N市民団体・NPO**

	13都市		56都市		特別区		大都市		一般市	
	N	%	N	%	N	%	N	%	N	%
1 影響力なし	3	23.1	7	12.5	0	0.0	2	10.0	5	20.8
2	1	7.7	4	7.1	0	0.0	1	5.0	3	12.5
3	1	7.7	6	10.7	0	0.0	3	15.0	3	12.5
4 中立	2	15.4	15	26.8	4	33.3	5	25.0	6	25.0
5	5	38.5	7	12.5	1	8.3	5	25.0	1	4.2
6	0	0.0	3	5.4	0	0.0	1	5.0	2	8.3
7 影響力あり	0	0.0	1	1.8	0	0.0	0	0.0	1	4.2
EN	12	92.3	43	76.8	5	41.7	17	85.0	21	87.5
99 無回答	1	7.7	13	23.2	7	58.3	3	15.0	3	12.5
合計	13	100.0	56	100.0	12	100.0	20	100.0	24	100.0

**V2435 Q24.2.o主観的影響力認知\_決定:O環境団体**

	13都市		56都市		特別区		大都市		一般市	
	N	%	N	%	N	%	N	%	N	%
1 影響力なし	7	53.8	17	30.4	2	16.7	4	20.0	11	45.8
2	2	15.4	8	14.3	0	0.0	4	20.0	4	16.7
3	2	15.4	4	7.1	1	8.3	1	5.0	2	8.3
4 中立	1	7.7	9	16.1	1	8.3	6	30.0	2	8.3
5	0	0.0	0	0.0	0	0.0	0	0.0	0	0.0
6	0	0.0	1	1.8	0	0.0	0	0.0	1	4.2
7 影響力あり	0	0.0	0	0.0	0	0.0	0	0.0	0	0.0
EN	12	92.3	39	69.6	4	33.3	15	75.0	20	83.3
99 無回答	1	7.7	17	30.4	8	66.7	5	25.0	4	16.7
合計	13	100.0	56	100.0	12	100.0	20	100.0	24	100.0

**V2436 Q24.2.p主観的影響力認知\_決定:P福祉団体**

	13都市		56都市		特別区		大都市		一般市	
	N	%	N	%	N	%	N	%	N	%
1 影響力なし	7	53.8	19	33.9	2	16.7	5	25.0	12	50.0
2	0	0.0	6	10.7	0	0.0	3	15.0	3	12.5
3	4	30.8	6	10.7	1	8.3	2	10.0	3	12.5
4 中立	1	7.7	6	10.7	1	8.3	4	20.0	1	4.2
5	0	0.0	0	0.0	0	0.0	0	0.0	0	0.0
6	0	0.0	1	1.8	0	0.0	0	0.0	1	4.2
7 影響力あり	0	0.0	0	0.0	0	0.0	0	0.0	0	0.0
EN	12	92.3	38	67.9	4	33.3	14	70.0	20	83.3
99 無回答	1	7.7	18	32.1	8	66.7	6	30.0	4	16.7
合計	13	100.0	56	100.0	12	100.0	20	100.0	24	100.0

**V2437 Q24.2.q主観的影響力認知\_決定:Q経済・商工団体**

	13都市		56都市		特別区		大都市		一般市	
	N	%	N	%	N	%	N	%	N	%
1 影響力なし	7	53.8	19	33.9	3	25.0	6	30.0	10	41.7
2	2	15.4	8	14.3	0	0.0	3	15.0	5	20.8
3	1	7.7	3	5.4	0	0.0	1	5.0	2	8.3
4 中立	2	15.4	7	12.5	1	8.3	4	20.0	2	8.3
5	0	0.0	0	0.0	0	0.0	0	0.0	0	0.0
6	0	0.0	1	1.8	0	0.0	0	0.0	1	4.2
7 影響力あり	0	0.0	0	0.0	0	0.0	0	0.0	0	0.0
EN	12	92.3	38	67.9	4	33.3	14	70.0	20	83.3
99 無回答	1	7.7	18	32.1	8	66.7	6	30.0	4	16.7
合計	13	100.0	56	100.0	12	100.0	20	100.0	24	100.0

**V2438 Q24.2\_r主観的影响力認知\_決定:R農林水産業団体**

	13都市		56都市		特別区		大都市		一般市	
	N	%	N	%	N	%	N	%	N	%
1 影響力なし	8	61.5	21	37.5	3	25.0	6	30.0	12	50.0
2	1	7.7	6	10.7	0	0.0	3	15.0	3	12.5
3	1	7.7	3	5.4	0	0.0	1	5.0	2	8.3
4 中立	2	15.4	7	12.5	1	8.3	4	20.0	2	8.3
5	0	0.0	0	0.0	0	0.0	0	0.0	0	0.0
6	0	0.0	1	1.8	0	0.0	0	0.0	1	4.2
7 影響力あり	0	0.0	0	0.0	0	0.0	0	0.0	0	0.0
EN	12	92.3	38	67.9	4	33.3	14	70.0	20	83.3
99 無回答	1	7.7	18	32.1	8	66.7	6	30.0	4	16.7
合計	13	100.0	56	100.0	12	100.0	20	100.0	24	100.0

**V2439 Q24.2\_s主観的影响力認知\_決定:S外郭団体・第3セクター**

	13都市		56都市		特別区		大都市		一般市	
	N	%	N	%	N	%	N	%	N	%
1 影響力なし	4	30.8	17	30.4	3	25.0	3	15.0	11	45.8
2	2	15.4	7	12.5	0	0.0	4	20.0	3	12.5
3	2	15.4	4	7.1	0	0.0	2	10.0	2	8.3
4 中立	3	23.1	8	14.3	1	8.3	5	25.0	2	8.3
5	1	7.7	1	1.8	0	0.0	0	0.0	1	4.2
6	0	0.0	1	1.8	0	0.0	0	0.0	1	4.2
7 影響力あり	0	0.0	0	0.0	0	0.0	0	0.0	0	0.0
EN	12	92.3	38	67.9	4	33.3	14	70.0	20	83.3
99 無回答	1	7.7	18	32.1	8	66.7	6	30.0	4	16.7
合計	13	100.0	56	100.0	12	100.0	20	100.0	24	100.0

**V2440 Q24.2\_t主観的影响力認知\_決定:T企業**

	13都市		56都市		特別区		大都市		一般市	
	N	%	N	%	N	%	N	%	N	%
1 影響力なし	5	38.5	19	33.9	2	16.7	4	20.0	13	54.2
2	3	23.1	5	8.9	0	0.0	5	25.0	0	0.0
3	0	0.0	3	5.4	0	0.0	0	0.0	3	12.5
4 中立	4	30.8	10	17.9	2	16.7	5	25.0	3	12.5
5	0	0.0	0	0.0	0	0.0	0	0.0	0	0.0
6	0	0.0	1	1.8	0	0.0	0	0.0	1	4.2
7 影響力あり	0	0.0	0	0.0	0	0.0	0	0.0	0	0.0
EN	12	92.3	38	67.9	4	33.3	14	70.0	20	83.3
99 無回答	1	7.7	18	32.1	8	66.7	6	30.0	4	16.7
合計	13	100.0	56	100.0	12	100.0	20	100.0	24	100.0

**V2441 Q24.3\_a主観的影响力認知\_執行:A首長**

	13都市		56都市		特別区		大都市		一般市	
	N	%	N	%	N	%	N	%	N	%
1 影響力なし	0	0.0	0	0.0	0	0.0	0	0.0	0	0.0
2	0	0.0	0	0.0	0	0.0	0	0.0	0	0.0
3	0	0.0	1	1.8	0	0.0	1	5.0	0	0.0
4 中立	0	0.0	3	5.4	0	0.0	0	0.0	3	12.5
5	0	0.0	2	3.6	1	8.3	1	5.0	0	0.0
6	1	7.7	2	3.6	0	0.0	2	10.0	0	0.0
7 影響力あり	11	84.6	33	58.9	3	25.0	12	60.0	18	75.0
EN	12	92.3	41	73.2	4	33.3	16	80.0	21	87.5
99 無回答	1	7.7	15	26.8	8	66.7	4	20.0	3	12.5
合計	13	100.0	56	100.0	12	100.0	20	100.0	24	100.0

**V2442 Q24.3.b主観的影响力認知\_執行:B副首長(助役等)**

	13都市		56都市		特別区		大都市		一般市	
	N	%	N	%	N	%	N	%	N	%
1 影響力なし	0	0.0	0	0.0	0	0.0	0	0.0	0	0.0
2	0	0.0	1	1.8	0	0.0	1	5.0	0	0.0
3	0	0.0	0	0.0	0	0.0	0	0.0	0	0.0
4 中立	0	0.0	3	5.4	0	0.0	0	0.0	3	12.5
5	0	0.0	2	3.6	1	8.3	1	5.0	0	0.0
6	4	30.8	9	16.1	0	0.0	4	20.0	5	20.8
7 影響力あり	8	61.5	25	44.6	3	25.0	9	45.0	13	54.2
EN	12	92.3	40	71.4	4	33.3	15	75.0	21	87.5
99 無回答	1	7.7	16	28.6	8	66.7	5	25.0	3	12.5
合計	13	100.0	56	100.0	12	100.0	20	100.0	24	100.0

**V2443 Q24.3.c主観的影响力認知\_執行:C責部署**

	13都市		56都市		特別区		大都市		一般市	
	N	%	N	%	N	%	N	%	N	%
1 影響力なし	0	0.0	1	1.8	0	0.0	0	0.0	1	4.2
2	0	0.0	0	0.0	0	0.0	0	0.0	0	0.0
3	0	0.0	0	0.0	0	0.0	0	0.0	0	0.0
4 中立	2	15.4	4	7.1	1	8.3	0	0.0	3	12.5
5	2	15.4	2	3.6	0	0.0	1	5.0	1	4.2
6	1	7.7	3	5.4	0	0.0	1	5.0	2	8.3
7 影響力あり	7	53.8	31	55.4	3	25.0	14	70.0	14	58.3
EN	12	92.3	41	73.2	4	33.3	16	80.0	21	87.5
99 無回答	1	7.7	15	26.8	8	66.7	4	20.0	3	12.5
合計	13	100.0	56	100.0	12	100.0	20	100.0	24	100.0

**V2444 Q24.3.d主観的影响力認知\_執行:D財務担当部署**

	13都市		56都市		特別区		大都市		一般市	
	N	%	N	%	N	%	N	%	N	%
1 影響力なし	0	0.0	3	5.4	0	0.0	1	5.0	2	8.3
2	1	7.7	1	1.8	0	0.0	0	0.0	1	4.2
3	0	0.0	0	0.0	0	0.0	0	0.0	0	0.0
4 中立	4	30.8	9	16.1	1	8.3	4	20.0	4	16.7
5	4	30.8	11	19.6	1	8.3	4	20.0	6	25.0
6	2	15.4	7	12.5	1	8.3	4	20.0	2	8.3
7 影響力あり	1	7.7	10	17.9	1	8.3	3	15.0	6	25.0
EN	12	92.3	41	73.2	4	33.3	16	80.0	21	87.5
99 無回答	1	7.7	15	26.8	8	66.7	4	20.0	3	12.5
合計	13	100.0	56	100.0	12	100.0	20	100.0	24	100.0

**V2445 Q24.3.e主観的影响力認知\_執行:E職員組合**

	13都市		56都市		特別区		大都市		一般市	
	N	%	N	%	N	%	N	%	N	%
1 影響力なし	8	61.5	25	44.6	3	25.0	8	40.0	14	58.3
2	2	15.4	4	7.1	0	0.0	2	10.0	2	8.3
3	2	15.4	6	10.7	0	0.0	4	20.0	2	8.3
4 中立	0	0.0	3	5.4	1	8.3	0	0.0	2	8.3
5	0	0.0	1	1.8	0	0.0	1	5.0	0	0.0
6	0	0.0	0	0.0	0	0.0	0	0.0	0	0.0
7 影響力あり	0	0.0	0	0.0	0	0.0	0	0.0	0	0.0
EN	12	92.3	39	69.6	4	33.3	15	75.0	20	83.3
99 無回答	1	7.7	17	30.4	8	66.7	5	25.0	4	16.7
合計	13	100.0	56	100.0	12	100.0	20	100.0	24	100.0

**V2446 Q24.3.f主観的影響力認知\_執行:F審議会・懇談会**

	13都市		56都市		特別区		大都市		一般市	
	N	%	N	%	N	%	N	%	N	%
1 影響力なし	2	15.4	6	10.7	1	8.3	1	5.0	4	16.7
2	2	15.4	3	5.4	0	0.0	2	10.0	1	4.2
3	0	0.0	1	1.8	0	0.0	0	0.0	1	4.2
4 中立	2	15.4	13	23.2	2	16.7	5	25.0	6	25.0
5	2	15.4	6	10.7	0	0.0	3	15.0	3	12.5
6	2	15.4	6	10.7	0	0.0	3	15.0	3	12.5
7 影響力あり	2	15.4	4	7.1	1	8.3	1	5.0	2	8.3
EN	12	92.3	39	69.6	4	33.3	15	75.0	20	83.3
99 無回答	1	7.7	17	30.4	8	66.7	5	25.0	4	16.7
合計	13	100.0	56	100.0	12	100.0	20	100.0	24	100.0

**V2447 Q24.3.g主観的影響力認知\_執行:G中央省庁**

	13都市		56都市		特別区		大都市		一般市	
	N	%	N	%	N	%	N	%	N	%
1 影響力なし	4	30.8	10	17.9	3	25.0	2	10.0	5	20.8
2	0	0.0	3	5.4	0	0.0	1	5.0	2	8.3
3	3	23.1	5	8.9	0	0.0	4	20.0	1	4.2
4 中立	3	23.1	16	28.6	1	8.3	6	30.0	9	37.5
5	1	7.7	2	3.6	0	0.0	0	0.0	2	8.3
6	1	7.7	2	3.6	0	0.0	2	10.0	0	0.0
7 影響力あり	0	0.0	1	1.8	0	0.0	0	0.0	1	4.2
EN	12	92.3	39	69.6	4	33.3	15	75.0	20	83.3
99 無回答	1	7.7	17	30.4	8	66.7	5	25.0	4	16.7
合計	13	100.0	56	100.0	12	100.0	20	100.0	24	100.0

**V2448 Q24.3.h主観的影響力認知\_執行:H都道府県**

	13都市		56都市		特別区		大都市		一般市	
	N	%	N	%	N	%	N	%	N	%
1 影響力なし	3	23.1	9	16.1	2	16.7	1	5.0	6	25.0
2	0	0.0	2	3.6	0	0.0	1	5.0	1	4.2
3	3	23.1	6	10.7	0	0.0	3	15.0	3	12.5
4 中立	5	38.5	18	32.1	2	16.7	8	40.0	8	33.3
5	1	7.7	2	3.6	0	0.0	1	5.0	1	4.2
6	0	0.0	1	1.8	0	0.0	1	5.0	0	0.0
7 影響力あり	0	0.0	1	1.8	0	0.0	0	0.0	1	4.2
EN	12	92.3	39	69.6	4	33.3	15	75.0	20	83.3
99 無回答	1	7.7	17	30.4	8	66.7	5	25.0	4	16.7
合計	13	100.0	56	100.0	12	100.0	20	100.0	24	100.0

**V2449 Q24.3.i主観的影響力認知\_執行:I他の自治体**

	13都市		56都市		特別区		大都市		一般市	
	N	%	N	%	N	%	N	%	N	%
1 影響力なし	6	46.2	15	26.8	3	25.0	4	20.0	8	33.3
2	2	15.4	11	19.6	0	0.0	6	30.0	5	20.8
3	2	15.4	5	8.9	0	0.0	1	5.0	4	16.7
4 中立	1	7.7	6	10.7	1	8.3	3	15.0	2	8.3
5	0	0.0	0	0.0	0	0.0	0	0.0	0	0.0
6	1	7.7	1	1.8	0	0.0	1	5.0	0	0.0
7 影響力あり	0	0.0	2	3.6	0	0.0	1	5.0	1	4.2
EN	12	92.3	40	71.4	4	33.3	16	80.0	20	83.3
99 無回答	1	7.7	16	28.6	8	66.7	4	20.0	4	16.7
合計	13	100.0	56	100.0	12	100.0	20	100.0	24	100.0

Q25. NPO・市民団体に関して、次の意見に対してどのようにお考えですか。市民活動担当部署の課長相当職の方のお考えをお教えください。

**V2450 Q24.3.j主観的影響力認知\_執行:J貴自治体議会議員**

	13都市		56都市		特別区		大都市		一般市	
	N	%	N	%	N	%	N	%	N	%
1 影響力なし	3	23.1	8	14.3	1	8.3	1	5.0	6	25.0
2	0	0.0	0	0.0	0	0.0	0	0.0	0	0.0
3	1	7.7	1	1.8	0	0.0	1	5.0	0	0.0
4 中立	2	15.4	9	16.1	0	0.0	3	15.0	6	25.0
5	3	23.1	11	19.6	1	8.3	4	20.0	6	25.0
6	1	7.7	4	7.1	1	8.3	2	10.0	1	4.2
7 影響力あり	2	15.4	8	14.3	1	8.3	5	25.0	2	8.3
EN	12	92.3	41	73.2	4	33.3	16	80.0	21	87.5
99 無回答	1	7.7	15	26.8	8	66.7	4	20.0	3	12.5
合計	13	100.0	56	100.0	12	100.0	20	100.0	24	100.0

**V2451 Q24.3.k主観的影響力認知\_執行:K都道府県議会議員**

	13都市		56都市		特別区		大都市		一般市	
	N	%	N	%	N	%	N	%	N	%
1 影響力なし	5	38.5	17	30.4	1	8.3	6	30.0	10	41.7
2	1	7.7	8	14.3	0	0.0	5	25.0	3	12.5
3	2	15.4	3	5.4	0	0.0	1	5.0	2	8.3
4 中立	4	30.8	9	16.1	3	25.0	2	10.0	4	16.7
5	0	0.0	2	3.6	0	0.0	1	5.0	1	4.2
6	0	0.0	0	0.0	0	0.0	0	0.0	0	0.0
7 影響力あり	0	0.0	1	1.8	0	0.0	0	0.0	1	4.2
EN	12	92.3	40	71.4	4	33.3	15	75.0	21	87.5
99 無回答	1	7.7	16	28.6	8	66.7	5	25.0	3	12.5
合計	13	100.0	56	100.0	12	100.0	20	100.0	24	100.0

**V2452 Q24.3.l主観的影響力認知\_執行:L地元選出国会議員**

	13都市		56都市		特別区		大都市		一般市	
	N	%	N	%	N	%	N	%	N	%
1 影響力なし	4	30.8	16	28.6	2	16.7	5	25.0	9	37.5
2	2	15.4	9	16.1	0	0.0	5	25.0	4	16.7
3	2	15.4	4	7.1	0	0.0	1	5.0	3	12.5
4 中立	3	23.1	8	14.3	2	16.7	3	15.0	3	12.5
5	1	7.7	2	3.6	0	0.0	1	5.0	1	4.2
6	0	0.0	0	0.0	0	0.0	0	0.0	0	0.0
7 影響力あり	0	0.0	1	1.8	0	0.0	0	0.0	1	4.2
EN	12	92.3	40	71.4	4	33.3	15	75.0	21	87.5
99 無回答	1	7.7	16	28.6	8	66.7	5	25.0	3	12.5
合計	13	100.0	56	100.0	12	100.0	20	100.0	24	100.0

**V2453 Q24.3.m主観的影響力認知\_執行:M自治会・町内会**

	13都市		56都市		特別区		大都市		一般市	
	N	%	N	%	N	%	N	%	N	%
1 影響力なし	2	15.4	7	12.5	1	8.3	0	0.0	6	25.0
2	0	0.0	2	3.6	0	0.0	1	5.0	1	4.2
3	2	15.4	5	8.9	0	0.0	3	15.0	2	8.3
4 中立	2	15.4	11	19.6	2	16.7	5	25.0	4	16.7
5	5	38.5	8	14.3	2	16.7	4	20.0	2	8.3
6	0	0.0	4	7.1	0	0.0	2	10.0	2	8.3
7 影響力あり	1	7.7	5	8.9	0	0.0	2	10.0	3	12.5
EN	12	92.3	42	75.0	5	41.7	17	85.0	20	83.3
99 無回答	1	7.7	14	25.0	7	58.3	3	15.0	4	16.7
合計	13	100.0	56	100.0	12	100.0	20	100.0	24	100.0

**V2454 Q24.3.n主観的影响力認知\_執行:N市民団体・NPO**

	13都市		56都市		特別区		大都市		一般市	
	N	%	N	%	N	%	N	%	N	%
1 影響力なし	1	7.7	6	10.7	0	0.0	0	0.0	6	25.0
2	2	15.4	5	8.9	0	0.0	1	5.0	4	16.7
3	1	7.7	7	12.5	1	8.3	4	20.0	2	8.3
4 中立	1	7.7	13	23.2	3	25.0	5	25.0	5	20.8
5	5	38.5	7	12.5	1	8.3	5	25.0	1	4.2
6	0	0.0	2	3.6	0	0.0	1	5.0	1	4.2
7 影響力あり	2	15.4	3	5.4	0	0.0	1	5.0	2	8.3
EN	12	92.3	43	76.8	5	41.7	17	85.0	21	87.5
99 無回答	1	7.7	13	23.2	7	58.3	3	15.0	3	12.5
合計	13	100.0	56	100.0	12	100.0	20	100.0	24	100.0

**V2455 Q24.3.o主観的影响力認知\_執行:O環境団体**

	13都市		56都市		特別区		大都市		一般市	
	N	%	N	%	N	%	N	%	N	%
1 影響力なし	7	53.8	17	30.4	2	16.7	3	15.0	12	50.0
2	2	15.4	8	14.3	0	0.0	4	20.0	4	16.7
3	2	15.4	4	7.1	1	8.3	1	5.0	2	8.3
4 中立	1	7.7	9	16.1	1	8.3	7	35.0	1	4.2
5	0	0.0	0	0.0	0	0.0	0	0.0	0	0.0
6	0	0.0	1	1.8	0	0.0	0	0.0	1	4.2
7 影響力あり	0	0.0	0	0.0	0	0.0	0	0.0	0	0.0
EN	12	92.3	39	69.6	4	33.3	15	75.0	20	83.3
99 無回答	1	7.7	17	30.4	8	66.7	5	25.0	4	16.7
合計	13	100.0	56	100.0	12	100.0	20	100.0	24	100.0

**V2456 Q24.3.p主観的影响力認知\_執行:P福祉団体**

	13都市		56都市		特別区		大都市		一般市	
	N	%	N	%	N	%	N	%	N	%
1 影響力なし	7	53.8	18	32.1	2	16.7	4	20.0	12	50.0
2	0	0.0	6	10.7	0	0.0	3	15.0	3	12.5
3	4	30.8	6	10.7	1	8.3	2	10.0	3	12.5
4 中立	1	7.7	8	14.3	1	8.3	6	30.0	1	4.2
5	0	0.0	0	0.0	0	0.0	0	0.0	0	0.0
6	0	0.0	1	1.8	0	0.0	0	0.0	1	4.2
7 影響力あり	0	0.0	0	0.0	0	0.0	0	0.0	0	0.0
EN	12	92.3	39	69.6	4	33.3	15	75.0	20	83.3
99 無回答	1	7.7	17	30.4	8	66.7	5	25.0	4	16.7
合計	13	100.0	56	100.0	12	100.0	20	100.0	24	100.0

**V2457 Q24.3.q主観的影响力認知\_執行:Q経済・商工団体**

	13都市		56都市		特別区		大都市		一般市	
	N	%	N	%	N	%	N	%	N	%
1 影響力なし	7	53.8	19	33.9	3	25.0	6	30.0	10	41.7
2	2	15.4	8	14.3	0	0.0	3	15.0	5	20.8
3	1	7.7	3	5.4	0	0.0	1	5.0	2	8.3
4 中立	2	15.4	7	12.5	1	8.3	4	20.0	2	8.3
5	0	0.0	0	0.0	0	0.0	0	0.0	0	0.0
6	0	0.0	1	1.8	0	0.0	0	0.0	1	4.2
7 影響力あり	0	0.0	0	0.0	0	0.0	0	0.0	0	0.0
EN	12	92.3	38	67.9	4	33.3	14	70.0	20	83.3
99 無回答	1	7.7	18	32.1	8	66.7	6	30.0	4	16.7
合計	13	100.0	56	100.0	12	100.0	20	100.0	24	100.0

V2458 Q24.3\_r主観的影響力認知\_執行:R農林水産業団体

	13都市		56都市		特別区		大都市		一般市	
	N	%	N	%	N	%	N	%	N	%
1 影響力なし	8	61.5	21	37.5	3	25.0	6	30.0	12	50.0
2	1	7.7	6	10.7	0	0.0	3	15.0	3	12.5
3	1	7.7	3	5.4	0	0.0	1	5.0	2	8.3
4 中立	2	15.4	7	12.5	1	8.3	4	20.0	2	8.3
5	0	0.0	0	0.0	0	0.0	0	0.0	0	0.0
6	0	0.0	1	1.8	0	0.0	0	0.0	1	4.2
7 影響力あり	0	0.0	0	0.0	0	0.0	0	0.0	0	0.0
EN	12	92.3	38	67.9	4	33.3	14	70.0	20	83.3
99 無回答	1	7.7	18	32.1	8	66.7	6	30.0	4	16.7
合計	13	100.0	56	100.0	12	100.0	20	100.0	24	100.0

V2459 Q24.3\_s主観的影響力認知\_執行:S外郭団体・第3セクター

	13都市		56都市		特別区		大都市		一般市	
	N	%	N	%	N	%	N	%	N	%
1 影響力なし	4	30.8	17	30.4	3	25.0	3	15.0	11	45.8
2	2	15.4	7	12.5	0	0.0	4	20.0	3	12.5
3	2	15.4	4	7.1	0	0.0	2	10.0	2	8.3
4 中立	4	30.8	9	16.1	1	8.3	5	25.0	3	12.5
5	0	0.0	0	0.0	0	0.0	0	0.0	0	0.0
6	0	0.0	1	1.8	0	0.0	0	0.0	1	4.2
7 影響力あり	0	0.0	1	1.8	0	0.0	0	0.0	1	4.2
EN	12	92.3	39	69.6	4	33.3	14	70.0	21	87.5
99 無回答	1	7.7	17	30.4	8	66.7	6	30.0	3	12.5
合計	13	100.0	56	100.0	12	100.0	20	100.0	24	100.0

V2460 Q24.3\_t主観的影響力認知\_執行:T企業

	13都市		56都市		特別区		大都市		一般市	
	N	%	N	%	N	%	N	%	N	%
1 影響力なし	5	38.5	19	33.9	2	16.7	4	20.0	13	54.2
2	3	23.1	5	8.9	0	0.0	5	25.0	0	0.0
3	0	0.0	3	5.4	0	0.0	0	0.0	3	12.5
4 中立	4	30.8	10	17.9	2	16.7	5	25.0	3	12.5
5	0	0.0	0	0.0	0	0.0	0	0.0	0	0.0
6	0	0.0	1	1.8	0	0.0	0	0.0	1	4.2
7 影響力あり	0	0.0	0	0.0	0	0.0	0	0.0	0	0.0
EN	12	92.3	38	67.9	4	33.3	14	70.0	20	83.3
99 無回答	1	7.7	18	32.1	8	66.7	6	30.0	4	16.7
合計	13	100.0	56	100.0	12	100.0	20	100.0	24	100.0

V2502 Q25\_1NPO・市民団体に対する考え:A政策提案よりもサービス供給を担っている

	13都市		56都市		特別区		大都市		一般市	
	N	%	N	%	N	%	N	%	N	%
1 そう思う	2	15.4	12	21.4	4	33.3	2	10.0	6	25.0
2 ある程度そう思う	4	30.8	17	30.4	3	25.0	5	25.0	9	37.5
3 どちらともいえない	7	53.8	19	33.9	2	16.7	8	40.0	9	37.5
4 あまりそう思わない	0	0.0	1	1.8	0	0.0	1	5.0	0	0.0
5 そう思わない	0	0.0	1	1.8	0	0.0	1	5.0	0	0.0
EN	13	100.0	50	89.3	9	75.0	17	85.0	24	100.0
99 無回答	0	0.0	6	10.7	3	25.0	3	15.0	0	0.0
合計	13	100.0	56	100.0	12	100.0	20	100.0	24	100.0

V2503 Q25\_2NPO・市民団体に対する考え:B特定の対象に偏っていてサービスの均一提供が難しい

	13都市		56都市		特別区		大都市		一般市	
	N	%	N	%	N	%	N	%	N	%
1 そう思う	1	7.7	6	10.7	1	8.3	1	5.0	4	16.7
2 ある程度そう思う	3	23.1	13	23.2	6	50.0	1	5.0	6	25.0
3 どちらともいえない	6	46.2	25	44.6	2	16.7	11	55.0	12	50.0
4 あまりそう思わない	0	0.0	2	3.6	0	0.0	1	5.0	1	4.2
5 そう思わない	3	23.1	5	8.9	0	0.0	4	20.0	1	4.2
EN	13	100.0	51	91.1	9	75.0	18	90.0	24	100.0
99 無回答	0	0.0	5	8.9	3	25.0	2	10.0	0	0.0
合計	13	100.0	56	100.0	12	100.0	20	100.0	24	100.0

V2504 Q25\_3NPO・市民団体に対する考え:C専門知識やノウハウにかける部分がある

	13都市		56都市		特別区		大都市		一般市	
	N	%	N	%	N	%	N	%	N	%
1 そう思う	0	0.0	1	1.8	0	0.0	0	0.0	1	4.2
2 ある程度そう思う	0	0.0	3	5.4	1	8.3	0	0.0	2	8.3
3 どちらともいえない	6	46.2	25	44.6	5	41.7	7	35.0	13	54.2
4 あまりそう思わない	5	38.5	15	26.8	2	16.7	5	25.0	8	33.3
5 そう思わない	2	15.4	6	10.7	1	8.3	5	25.0	0	0.0
EN	13	100.0	50	89.3	9	75.0	17	85.0	24	100.0
99 無回答	0	0.0	6	10.7	3	25.0	3	15.0	0	0.0
合計	13	100.0	56	100.0	12	100.0	20	100.0	24	100.0





**V2505 Q25\_4NPO・市民団体に対する考え:D継続的な活動をする基盤が弱い**

	13都市		56都市		特別区		大都市		一般市	
	N	%	N	%	N	%	N	%	N	%
1 そう思う	1	7.7	7	12.5	2	16.7	1	5.0	4	16.7
2 ある程度そう思う	4	30.8	17	30.4	4	33.3	4	20.0	9	37.5
3 どちらともいえない	7	53.8	22	39.3	3	25.0	10	50.0	9	37.5
4 あまりそう思わない	0	0.0	3	5.4	0	0.0	1	5.0	2	8.3
5 そう思わない	1	7.7	1	1.8	0	0.0	1	5.0	0	0.0
EN	13	100.0	50	89.3	9	75.0	17	85.0	24	100.0
99 無回答	0	0.0	6	10.7	3	25.0	3	15.0	0	0.0
合計	13	100.0	56	100.0	12	100.0	20	100.0	24	100.0

**V2506 Q25\_5NPO・市民団体に対する考え:E行政よりも先駆的な活動ができる**

	13都市		56都市		特別区		大都市		一般市	
	N	%	N	%	N	%	N	%	N	%
1 そう思う	1	7.7	6	10.7	2	16.7	3	15.0	1	4.2
2 ある程度そう思う	6	46.2	21	37.5	1	8.3	9	45.0	11	45.8
3 どちらともいえない	4	30.8	19	33.9	5	41.7	5	25.0	9	37.5
4 あまりそう思わない	2	15.4	4	7.1	1	8.3	0	0.0	3	12.5
5 そう思わない	0	0.0	0	0.0	0	0.0	0	0.0	0	0.0
EN	13	100.0	50	89.3	9	75.0	17	85.0	24	100.0
99 無回答	0	0.0	6	10.7	3	25.0	3	15.0	0	0.0
合計	13	100.0	56	100.0	12	100.0	20	100.0	24	100.0

**V2507 Q25\_6NPO・市民団体に対する考え:F行政よりも柔軟に受益者のニーズに対応可能**

	13都市		56都市		特別区		大都市		一般市	
	N	%	N	%	N	%	N	%	N	%
1 そう思う	1	7.7	5	8.9	2	16.7	2	10.0	1	4.2
2 ある程度そう思う	6	46.2	27	48.2	4	33.3	14	70.0	9	37.5
3 どちらともいえない	5	38.5	17	30.4	3	25.0	1	5.0	13	54.2
4 あまりそう思わない	1	7.7	1	1.8	0	0.0	0	0.0	1	4.2
5 そう思わない	0	0.0	0	0.0	0	0.0	0	0.0	0	0.0
EN	13	100.0	50	89.3	9	75.0	17	85.0	24	100.0
99 無回答	0	0.0	6	10.7	3	25.0	3	15.0	0	0.0
合計	13	100.0	56	100.0	12	100.0	20	100.0	24	100.0

**V2508 Q25\_7NPO・市民団体に対する考え:G行政よりも効率的なサービスを提供可能**

	13都市		56都市		特別区		大都市		一般市	
	N	%	N	%	N	%	N	%	N	%
1 そう思う	0	0.0	1	1.8	0	0.0	1	5.0	0	0.0
2 ある程度そう思う	4	30.8	20	35.7	4	33.3	8	40.0	8	33.3
3 どちらともいえない	5	38.5	22	39.3	4	33.3	7	35.0	11	45.8
4 あまりそう思わない	4	30.8	7	12.5	1	8.3	1	5.0	5	20.8
5 そう思わない	0	0.0	0	0.0	0	0.0	0	0.0	0	0.0
EN	13	100.0	50	89.3	9	75.0	17	85.0	24	100.0
99 無回答	0	0.0	6	10.7	3	25.0	3	15.0	0	0.0
合計	13	100.0	56	100.0	12	100.0	20	100.0	24	100.0

**V2509 Q25\_8NPO・市民団体に対する考え：H行政よりも多元的な価値観を表現できる**

	13都市		56都市		特別区		大都市		一般市	
	N	%	N	%	N	%	N	%	N	%
1 そう思う	1	7.7	3	5.4	1	8.3	2	10.0	0	0.0
2 ある程度そう思う	4	30.8	23	41.1	2	16.7	12	60.0	9	37.5
3 どちらともいえない	5	38.5	20	35.7	5	41.7	3	15.0	12	50.0
4 あまりそう思わない	2	15.4	3	5.4	1	8.3	0	0.0	2	8.3
5 そう思わない	1	7.7	1	1.8	0	0.0	0	0.0	1	4.2
EN	13	100.0	50	89.3	9	75.0	17	85.0	24	100.0
99 無回答	0	0.0	6	10.7	3	25.0	3	15.0	0	0.0
合計	13	100.0	56	100.0	12	100.0	20	100.0	24	100.0

**V2510 Q25\_9NPO・市民団体に対する考え：I行政よりも公平なサービスを提供できる**

	13都市		56都市		特別区		大都市		一般市	
	N	%	N	%	N	%	N	%	N	%
1 そう思う	0	0.0	0	0.0	0	0.0	0	0.0	0	0.0
2 ある程度そう思う	0	0.0	2	3.6	0	0.0	1	5.0	1	4.2
3 どちらともいえない	6	46.2	26	46.4	5	41.7	8	40.0	13	54.2
4 あまりそう思わない	5	38.5	17	30.4	2	16.7	7	35.0	8	33.3
5 そう思わない	2	15.4	5	8.9	2	16.7	1	5.0	2	8.3
EN	13	100.0	50	89.3	9	75.0	17	85.0	24	100.0
99 無回答	0	0.0	6	10.7	3	25.0	3	15.0	0	0.0
合計	13	100.0	56	100.0	12	100.0	20	100.0	24	100.0

**V2511 Q25\_10NPO・市民団体に対する考え：J行政よりも腐敗・汚職が少ない**

	13都市		56都市		特別区		大都市		一般市	
	N	%	N	%	N	%	N	%	N	%
1 そう思う	0	0.0	0	0.0	0	0.0	0	0.0	0	0.0
2 ある程度そう思う	1	7.7	2	3.6	0	0.0	0	0.0	2	8.3
3 どちらともいえない	7	53.8	38	67.9	8	66.7	16	80.0	14	58.3
4 あまりそう思わない	2	15.4	4	7.1	0	0.0	1	5.0	3	12.5
5 そう思わない	2	15.4	5	8.9	1	8.3	0	0.0	4	16.7
EN	12	92.3	49	87.5	9	75.0	17	85.0	23	95.8
99 無回答	1	7.7	7	12.5	3	25.0	3	15.0	1	4.2
合計	13	100.0	56	100.0	12	100.0	20	100.0	24	100.0

**Q26. 自治体が諸団体(Q22 の D～H)と接触することに関して、どのようにお考えですか。貴部署の課長相当職の方のお考えをお教えください。**

**V2602 Q26\_1自治体と諸団体との接触についての考え：A行政の主張に正統性を付与**

	13都市		56都市		特別区		大都市		一般市	
	N	%	N	%	N	%	N	%	N	%
1 そう思う	0	0.0	2	3.6	0	0.0	0	0.0	2	8.3
2 ある程度そう思う	4	30.8	11	19.6	3	25.0	2	10.0	6	25.0
3 どちらともいえない	7	53.8	26	46.4	4	33.3	11	55.0	11	45.8
4 あまりそう思わない	0	0.0	3	5.4	0	0.0	2	10.0	1	4.2
5 そう思わない	1	7.7	2	3.6	0	0.0	1	5.0	1	4.2
EN	0	0.0	0	0.0	7	58.3	16	80.0	21	87.5
99 無回答	1	7.7	12	21.4	5	41.7	4	20.0	3	12.5
合計	13	100.0	56	100.0	12	100.0	20	100.0	24	100.0

**V2603 Q26\_2自治体と諸団体との接触についての考え：B利害関係に役立つ**

	13都市		56都市		特別区		大都市		一般市	
	N	%	N	%	N	%	N	%	N	%
1 そう思う	0	0.0	3	5.4	0	0.0	1	5.0	2	8.3
2 ある程度そう思う	7	53.8	15	26.8	3	25.0	6	30.0	6	25.0
3 どちらともいえない	3	23.1	21	37.5	4	33.3	8	40.0	9	37.5
4 あまりそう思わない	1	7.7	3	5.4	0	0.0	0	0.0	3	12.5
5 そう思わない	1	7.7	2	3.6	0	0.0	1	5.0	1	4.2
EN	0	0.0	0	0.0	7	58.3	16	80.0	21	87.5
99 無回答	1	7.7	12	21.4	5	41.7	4	20.0	3	12.5
合計	13	100.0	56	100.0	12	100.0	20	100.0	24	100.0

**V2604 Q26.3自治体と諸団体との接触についての考え:C必要な情報を得られる**

	13都市		56都市		特別区		大都市		一般市	
	N	%	N	%	N	%	N	%	N	%
1 そう思う	4	30.8	12	21.4	2	16.7	4	20.0	6	25.0
2 ある程度そう思う	6	46.2	22	39.3	4	33.3	9	45.0	9	37.5
3 どちらともいえない	1	7.7	9	16.1	1	8.3	3	15.0	5	20.8
4 あまりそう思わない	1	7.7	1	1.8	0	0.0	0	0.0	1	4.2
5 そう思わない	0	0.0	0	0.0	0	0.0	0	0.0	0	0.0
EN	12	92.3	44	78.6	7	58.3	16	80.0	21	87.5
99 無回答	1	7.7	12	21.4	5	41.7	4	20.0	3	12.5
合計	13	100.0	56	100.0	12	100.0	20	100.0	24	100.0

**V2605 Q26.4自治体と諸団体との接触についての考え:D政策・施策への反対が緩和される**

	13都市		56都市		特別区		大都市		一般市	
	N	%	N	%	N	%	N	%	N	%
1 そう思う	1	7.7	1	1.8	0	0.0	0	0.0	1	4.2
2 ある程度そう思う	1	7.7	6	10.7	1	8.3	1	5.0	4	16.7
3 どちらともいえない	9	69.2	31	55.4	6	50.0	12	60.0	13	54.2
4 あまりそう思わない	0	0.0	4	7.1	0	0.0	2	10.0	2	8.3
5 そう思わない	1	7.7	2	3.6	0	0.0	1	5.0	1	4.2
EN	12	92.3	44	78.6	7	58.3	16	80.0	21	87.5
99 無回答	1	7.7	12	21.4	5	41.7	4	20.0	3	12.5
合計	13	100.0	56	100.0	12	100.0	20	100.0	24	100.0

**V2606 Q26.5自治体と諸団体との接触についての考え:E市民参加を活発にする**

	13都市		56都市		特別区		大都市		一般市	
	N	%	N	%	N	%	N	%	N	%
1 そう思う	2	15.4	11	19.6	1	8.3	3	15.0	7	29.2
2 ある程度そう思う	7	53.8	21	37.5	4	33.3	9	45.0	8	33.3
3 どちらともいえない	3	23.1	10	17.9	2	16.7	4	20.0	4	16.7
4 あまりそう思わない	0	0.0	2	3.6	0	0.0	0	0.0	2	8.3
5 そう思わない	0	0.0	0	0.0	0	0.0	0	0.0	0	0.0
EN	12	92.3	44	78.6	7	58.3	16	80.0	21	87.5
99 無回答	1	7.7	12	21.4	5	41.7	4	20.0	3	12.5
合計	13	100.0	56	100.0	12	100.0	20	100.0	24	100.0

**V2607 Q26.6自治体と諸団体との接触についての考え:F先進的な施策の実施に役立つ**

	13都市		56都市		特別区		大都市		一般市	
	N	%	N	%	N	%	N	%	N	%
1 そう思う	0	0.0	4	7.1	0	0.0	1	5.0	3	12.5
2 ある程度そう思う	8	61.5	22	39.3	4	33.3	9	45.0	9	37.5
3 どちらともいえない	3	23.1	15	26.8	1	8.3	6	30.0	8	33.3
4 あまりそう思わない	1	7.7	3	5.4	2	16.7	0	0.0	1	4.2
5 そう思わない	0	0.0	0	0.0	0	0.0	0	0.0	0	0.0
EN	12	92.3	44	78.6	7	58.3	16	80.0	21	87.5
99 無回答	1	7.7	12	21.4	5	41.7	4	20.0	3	12.5
合計	13	100.0	56	100.0	12	100.0	20	100.0	24	100.0

**V2608 Q26.7自治体と諸団体との接触についての考え:G行政運営の長期的な視野を欠く**

	13都市		56都市		特別区		大都市		一般市	
	N	%	N	%	N	%	N	%	N	%
1 そう思う	0	0.0	0	0.0	0	0.0	0	0.0	0	0.0
2 ある程度そう思う	0	0.0	0	0.0	0	0.0	0	0.0	0	0.0
3 どちらともいえない	4	30.8	15	26.8	1	8.3	4	20.0	10	41.7
4 あまりそう思わない	4	30.8	20	35.7	4	33.3	6	30.0	10	41.7
5 そう思わない	4	30.8	9	16.1	2	16.7	6	30.0	1	4.2
EN	12	92.3	44	78.6	7	58.3	16	80.0	21	87.5
99 無回答	1	7.7	12	21.4	5	41.7	4	20.0	3	12.5
合計	13	100.0	56	100.0	12	100.0	20	100.0	24	100.0

**V2609 Q26\_8自治体と諸団体との接触についての考え:H行政判断の自律性を失う**

	13都市		56都市		特別区		大都市		一般市	
	N	%	N	%	N	%	N	%	N	%
1 そう思う	0	0.0	0	0.0	0	0.0	0	0.0	0	0.0
2 ある程度そう思う	1	7.7	2	3.6	0	0.0	0	0.0	2	8.3
3 どちらともいえない	2	15.4	12	21.4	2	16.7	4	20.0	6	25.0
4 あまりそう思わない	4	30.8	18	32.1	3	25.0	6	30.0	9	37.5
5 そう思わない	5	38.5	12	21.4	2	16.7	6	30.0	4	16.7
EN	12	92.3	44	78.6	7	58.3	16	80.0	21	87.5
99 無回答	1	7.7	12	21.4	5	41.7	4	20.0	3	12.5
合計	13	100.0	56	100.0	12	100.0	20	100.0	24	100.0

Q27. 次の意見に対する、貴部署の課長相当職の方のお考えをお答えください。

**V2701 Q27\_1行政についての意見:A評価基準としては政策効率性が最も重要**

	13都市		56都市		特別区		大都市		一般市	
	N	%	N	%	N	%	N	%	N	%
1 そう思う	1	7.7	1	1.8	0	0.0	1	5.0	0	0.0
2 ある程度そう思う	1	7.7	9	16.1	2	16.7	1	5.0	6	25.0
3 どちらともいえない	8	61.5	25	44.6	4	33.3	10	50.0	11	45.8
4 あまりそう思わない	2	15.4	9	16.1	2	16.7	4	20.0	3	12.5
5 そう思わない	1	7.7	3	5.4	0	0.0	1	5.0	2	8.3
EN	13	100.0	47	83.9	8	66.7	17	85.0	22	91.7
99 無回答	0	0.0	9	16.1	4	33.3	3	15.0	2	8.3
合計	13	100.0	56	100.0	12	100.0	20	100.0	24	100.0

**V2702 Q27\_2行政についての意見:B経済成長よりも環境保護を重視したほうが良い**

	13都市		56都市		特別区		大都市		一般市	
	N	%	N	%	N	%	N	%	N	%
1 そう思う	0	0.0	0	0.0	0	0.0	0	0.0	0	0.0
2 ある程度そう思う	1	7.7	2	3.6	1	8.3	1	5.0	0	0.0
3 どちらともいえない	8	61.5	32	57.1	5	41.7	14	70.0	13	54.2
4 あまりそう思わない	4	30.8	12	21.4	2	16.7	1	5.0	9	37.5
5 そう思わない	0	0.0	1	1.8	0	0.0	1	5.0	0	0.0
EN	13	100.0	47	83.9	8	66.7	17	85.0	22	91.7
99 無回答	0	0.0	9	16.1	4	33.3	3	15.0	2	8.3
合計	13	100.0	56	100.0	12	100.0	20	100.0	24	100.0

**V2703 Q27\_3行政についての意見:C国の主要な政策課題は地域間格差の是正**

	13都市		56都市		特別区		大都市		一般市	
	N	%	N	%	N	%	N	%	N	%
1 そう思う	1	7.7	1	1.8	0	0.0	0	0.0	1	4.2
2 ある程度そう思う	4	30.8	15	26.8	1	8.3	6	30.0	8	33.3
3 どちらともいえない	7	53.8	25	44.6	5	41.7	10	50.0	10	41.7
4 あまりそう思わない	0	0.0	4	7.1	1	8.3	0	0.0	3	12.5
5 そう思わない	1	7.7	2	3.6	1	8.3	1	5.0	0	0.0
EN	13	100.0	47	83.9	8	66.7	17	85.0	22	91.7
99 無回答	0	0.0	9	16.1	4	33.3	3	15.0	2	8.3
合計	13	100.0	56	100.0	12	100.0	20	100.0	24	100.0

**V2704 Q27\_4行政についての意見:D可能な業務は国から地方へ委譲したほうが良い**

	13都市		56都市		特別区		大都市		一般市	
	N	%	N	%	N	%	N	%	N	%
1 そう思う	2	15.4	4	7.1	1	8.3	2	10.0	1	4.2
2 ある程度そう思う	7	53.8	19	33.9	3	25.0	8	40.0	8	33.3
3 どちらともいえない	3	23.1	20	35.7	3	25.0	6	30.0	11	45.8
4 あまりそう思わない	1	7.7	4	7.1	1	8.3	1	5.0	2	8.3
5 そう思わない	0	0.0	0	0.0	0	0.0	0	0.0	0	0.0
EN	13	100.0	47	83.9	8	66.7	17	85.0	22	91.7
99 無回答	0	0.0	9	16.1	4	33.3	3	15.0	2	8.3
合計	13	100.0	56	100.0	12	100.0	20	100.0	24	100.0

**V2705 Q27\_5行政についての意見:E地方自主財源はさらに拡大されるべき**

	13都市		56都市		特別区		大都市		一般市	
	N	%	N	%	N	%	N	%	N	%
1 そう思う	2	15.4	13	23.2	1	8.3	5	25.0	7	29.2
2 ある程度そう思う	7	53.8	23	41.1	3	25.0	11	55.0	9	37.5
3 どちらともいえない	4	30.8	11	19.6	4	33.3	1	5.0	6	25.0
4 あまりそう思わない	0	0.0	0	0.0	0	0.0	0	0.0	0	0.0
5 そう思わない	0	0.0	0	0.0	0	0.0	0	0.0	0	0.0
EN	13	100.0	47	83.9	8	66.7	17	85.0	22	91.7
99 無回答	0	0.0	9	16.1	4	33.3	3	15.0	2	8.3
合計	13	100.0	56	100.0	12	100.0	20	100.0	24	100.0

**V2706 Q27\_6行政についての意見:F自治体と都道府県との関係はより強くなる**

	13都市		56都市		特別区		大都市		一般市	
	N	%	N	%	N	%	N	%	N	%
1 そう思う	0	0.0	2	3.6	0	0.0	2	10.0	0	0.0
2 ある程度そう思う	6	46.2	13	23.2	4	33.3	5	25.0	4	16.7
3 どちらともいえない	5	38.5	28	50.0	4	33.3	8	40.0	16	66.7
4 あまりそう思わない	2	15.4	4	7.1	0	0.0	2	10.0	2	8.3
5 そう思わない	0	0.0	0	0.0	0	0.0	0	0.0	0	0.0
EN	13	100.0	47	83.9	8	66.7	17	85.0	22	91.7
99 無回答	0	0.0	9	16.1	4	33.3	3	15.0	2	8.3
合計	13	100.0	56	100.0	12	100.0	20	100.0	24	100.0

**V2707 Q27\_7行政についての意見:G自治体と中央省庁との関係はより強くなる**

	13都市		56都市		特別区		大都市		一般市	
	N	%	N	%	N	%	N	%	N	%
1 そう思う	0	0.0	1	1.8	0	0.0	1	5.0	0	0.0
2 ある程度そう思う	6	46.2	11	19.6	3	25.0	5	25.0	3	12.5
3 どちらともいえない	4	30.8	27	48.2	4	33.3	7	35.0	16	66.7
4 あまりそう思わない	3	23.1	8	14.3	1	8.3	4	20.0	3	12.5
5 そう思わない	0	0.0	0	0.0	0	0.0	0	0.0	0	0.0
EN	13	100.0	47	83.9	8	66.7	17	85.0	22	91.7
99 無回答	0	0.0	9	16.1	4	33.3	3	15.0	2	8.3
合計	13	100.0	56	100.0	12	100.0	20	100.0	24	100.0

**V2708 Q27\_8行政についての意見:H広域行政に向けた取組は一層推進されるべき**

	13都市		56都市		特別区		大都市		一般市	
	N	%	N	%	N	%	N	%	N	%
1 そう思う	2	15.4	5	8.9	0	0.0	2	10.0	3	12.5
2 ある程度そう思う	5	38.5	18	32.1	2	16.7	9	45.0	7	29.2
3 どちらともいえない	5	38.5	22	39.3	5	41.7	6	30.0	11	45.8
4 あまりそう思わない	1	7.7	2	3.6	1	8.3	0	0.0	1	4.2
5 そう思わない	0	0.0	0	0.0	0	0.0	0	0.0	0	0.0
EN	13	100.0	47	83.9	8	66.7	17	85.0	22	91.7
99 無回答	0	0.0	9	16.1	4	33.3	3	15.0	2	8.3
合計	13	100.0	56	100.0	12	100.0	20	100.0	24	100.0

**V2709 Q27\_9行政についての意見:I税負担を増やせないのでの質の低下は仕方ない**

	13都市		56都市		特別区		大都市		一般市	
	N	%	N	%	N	%	N	%	N	%
1 そう思う	0	0.0	0	0.0	0	0.0	0	0.0	0	0.0
2 ある程度そう思う	2	15.4	5	8.9	1	8.3	2	10.0	2	8.3
3 どちらともいえない	9	69.2	19	33.9	4	33.3	8	40.0	7	29.2
4 あまりそう思わない	1	7.7	18	32.1	3	25.0	5	25.0	10	41.7
5 そう思わない	1	7.7	5	8.9	0	0.0	2	10.0	3	12.5
EN	13	100.0	47	83.9	8	66.7	17	85.0	22	91.7
99 無回答	0	0.0	9	16.1	4	33.3	3	15.0	2	8.3
合計	13	100.0	56	100.0	12	100.0	20	100.0	24	100.0

**V2710 Q27\_10行政についての意見:J可能な業務は民間へ委譲したほうが良い**

	13都市		56都市		特別区		大都市		一般市	
	N	%	N	%	N	%	N	%	N	%
1 そう思う	2	15.4	9	16.1	1	8.3	2	10.0	6	25.0
2 ある程度そう思う	7	53.8	27	48.2	6	50.0	10	50.0	11	45.8
3 どちらともいえない	4	30.8	11	19.6	1	8.3	5	25.0	5	20.8
4 あまりそう思わない	0	0.0	0	0.0	0	0.0	0	0.0	0	0.0
5 そう思わない	0	0.0	0	0.0	0	0.0	0	0.0	0	0.0
EN	13	100.0	47	83.9	8	66.7	17	85.0	22	91.7
99 無回答	0	0.0	9	16.1	4	33.3	3	15.0	2	8.3
合計	13	100.0	56	100.0	12	100.0	20	100.0	24	100.0

**V2711 Q27\_11行政についての意見:K企業は利益追求だけでなく社会貢献も行うべきだ**

	13都市		56都市		特別区		大都市		一般市	
	N	%	N	%	N	%	N	%	N	%
1 そう思う	4	30.8	15	26.8	1	8.3	3	15.0	11	45.8
2 ある程度そう思う	7	53.8	28	50.0	6	50.0	13	65.0	9	37.5
3 どちらともいえない	2	15.4	4	7.1	1	8.3	1	5.0	2	8.3
4 あまりそう思わない	0	0.0	0	0.0	0	0.0	0	0.0	0	0.0
5 そう思わない	0	0.0	0	0.0	0	0.0	0	0.0	0	0.0
EN	13	100.0	47	83.9	8	66.7	17	85.0	22	91.7
99 無回答	0	0.0	9	16.1	4	33.3	3	15.0	2	8.3
合計	13	100.0	56	100.0	12	100.0	20	100.0	24	100.0

**V2712 Q27\_12行政についての意見:L諸団体の活動は国民の要求やニーズ反応のために必要**

	13都市		56都市		特別区		大都市		一般市	
	N	%	N	%	N	%	N	%	N	%
1 そう思う	1	7.7	4	7.1	0	0.0	2	10.0	2	8.3
2 ある程度そう思う	4	30.8	22	39.3	4	33.3	9	45.0	9	37.5
3 どちらともいえない	8	61.5	19	33.9	3	25.0	5	25.0	11	45.8
4 あまりそう思わない	0	0.0	2	3.6	1	8.3	1	5.0	0	0.0
5 そう思わない	0	0.0	0	0.0	0	0.0	0	0.0	0	0.0
EN	13	100.0	47	83.9	8	66.7	17	85.0	22	91.7
99 無回答	0	0.0	9	16.1	4	33.3	3	15.0	2	8.3
合計	13	100.0	56	100.0	12	100.0	20	100.0	24	100.0

**V2713 Q27\_13行政についての意見:M市民の直接的な政治参加はもっと促進されるべき**

	13都市		56都市		特別区		大都市		一般市	
	N	%	N	%	N	%	N	%	N	%
1 そう思う	1	7.7	5	8.9	0	0.0	2	10.0	3	12.5
2 ある程度そう思う	5	38.5	26	46.4	5	41.7	10	50.0	11	45.8
3 どちらともいえない	7	53.8	15	26.8	3	25.0	5	25.0	7	29.2
4 あまりそう思わない	0	0.0	1	1.8	0	0.0	0	0.0	1	4.2
5 そう思わない	0	0.0	0	0.0	0	0.0	0	0.0	0	0.0
EN	13	100.0	47	83.9	8	66.7	17	85.0	22	91.7
99 無回答	0	0.0	9	16.1	4	33.3	3	15.0	2	8.3
合計	13	100.0	56	100.0	12	100.0	20	100.0	24	100.0

**V2714 Q27\_14行政についての意見:N国の行政運営は全般的にみて満足できる**

	13都市		56都市		特別区		大都市		一般市	
	N	%	N	%	N	%	N	%	N	%
1 そう思う	0	0.0	0	0.0	0	0.0	0	0.0	0	0.0
2 ある程度そう思う	5	38.5	8	14.3	1	8.3	4	20.0	3	12.5
3 どちらともいえない	3	23.1	27	48.2	5	41.7	11	55.0	11	45.8
4 あまりそう思わない	4	30.8	11	19.6	1	8.3	2	10.0	8	33.3
5 そう思わない	1	7.7	1	1.8	1	8.3	0	0.0	0	0.0
EN	13	100.0	47	83.9	8	66.7	17	85.0	22	91.7
99 無回答	0	0.0	9	16.1	4	33.3	3	15.0	2	8.3
合計	13	100.0	56	100.0	12	100.0	20	100.0	24	100.0

**V2715 Q27\_15行政についての意見:0貴自治体の運営には全般的にみて満足できる**

	13都市		56都市		特別区		大都市		一般市	
	N	%	N	%	N	%	N	%	N	%
1 そう思う	0	0.0	2	3.6	0	0.0	1	5.0	1	4.2
2 ある程度そう思う	9	69.2	31	55.4	7	58.3	10	50.0	14	58.3
3 どちらともいえない	4	30.8	14	25.0	1	8.3	6	30.0	7	29.2
4 あまりそう思わない	0	0.0	0	0.0	0	0.0	0	0.0	0	0.0
5 そう思わない	0	0.0	0	0.0	0	0.0	0	0.0	0	0.0
EN	13	100.0	47	83.9	8	66.7	17	85.0	22	91.7
99 無回答	0	0.0	9	16.1	4	33.3	3	15.0	2	8.3
合計	13	100.0	56	100.0	12	100.0	20	100.0	24	100.0

**Q28. 様々な市民の意見を政策に反映させる方法としてどのような方法が望ましいですか。主な順に3つまでご記入ください**

**V2801 Q28\_1市民の意見を反映させる方法:1位**

	13都市		56都市		特別区		大都市		一般市	
	N	%	N	%	N	%	N	%	N	%
1 市民アンケート	3	23.1	11	19.6	1	8.3	3	15.0	7	29.2
2 市政モニター	0	0.0	0	0.0	0	0.0	0	0.0	0	0.0
3 公聴会・住民説明会	5	38.5	11	19.6	1	8.3	3	15.0	7	29.2
4 シンポジウム・フォーラム	0	0.0	0	0.0	0	0.0	0	0.0	0	0.0
5 地区別懇談会	1	7.7	8	14.3	2	16.7	3	15.0	3	12.5
6 パブリックコメント	1	7.7	6	10.7	3	25.0	1	5.0	2	8.3
7 ワークショップ	3	23.1	4	7.1	0	0.0	3	15.0	1	4.2
8 審議会への公募住民参加	0	0.0	3	5.4	1	8.3	1	5.0	1	4.2
9 市民会議	0	0.0	3	5.4	1	8.3	1	5.0	1	4.2
10 直接請求(条例制定/改廃)	0	0.0	0	0.0	0	0.0	0	0.0	0	0.0
11 住民投票(条例に基づく)	0	0.0	0	0.0	0	0.0	0	0.0	0	0.0
EN	13	100.0	46	82.1	9	75.0	15	75.0	22	91.7
99 無回答	0	0.0	10	17.9	3	25.0	5	25.0	2	8.3
合計	13	100.0	56	100.0	12	100.0	20	100.0	24	100.0

**V2802 Q28\_2市民の意見を反映させる方法:2位**

	13都市		56都市		特別区		大都市		一般市	
	N	%	N	%	N	%	N	%	N	%
1 市民アンケート	5	38.5	9	16.1	1	8.3	3	15.0	5	20.8
2 市政モニター	0	0.0	1	1.8	0	0.0	0	0.0	1	4.2
3 公聴会・住民説明会	1	7.7	11	19.6	6	50.0	3	15.0	2	8.3
4 シンポジウム・フォーラム	0	0.0	1	1.8	0	0.0	1	5.0	0	0.0
5 地区別懇談会	3	23.1	10	17.9	0	0.0	4	20.0	6	25.0
6 パブリックコメント	0	0.0	3	5.4	1	8.3	0	0.0	2	8.3
7 ワークショップ	1	7.7	5	8.9	1	8.3	1	5.0	3	12.5
8 審議会への公募住民参加	1	7.7	2	3.6	0	0.0	1	5.0	1	4.2
9 市民会議	2	15.4	4	7.1	0	0.0	2	10.0	2	8.3
10 直接請求(条例制定/改廃)	0	0.0	0	0.0	0	0.0	0	0.0	0	0.0
11 住民投票(条例に基づく)	0	0.0	0	0.0	0	0.0	0	0.0	0	0.0
EN	13	100.0	46	82.1	9	75.0	15	75.0	22	91.7
99 無回答	0	0.0	10	17.9	3	25.0	5	25.0	2	8.3
合計	13	100.0	56	100.0	12	100.0	20	100.0	24	100.0

**V2803 Q28\_3市民の意見を反映させる方法:3位**

	13都市		56都市		特別区		大都市		一般市	
	N	%	N	%	N	%	N	%	N	%
1 市民アンケート	1	7.7	13	23.2	3	25.0	5	25.0	5	20.8
2 市政モニター	2	15.4	2	3.6	0	0.0	2	10.0	0	0.0
3 公聴会・住民説明会	2	15.4	5	8.9	1	8.3	0	0.0	4	16.7
4 シンポジウム・フォーラム	0	0.0	2	3.6	1	8.3	0	0.0	1	4.2
5 地区別懇談会	3	23.1	6	10.7	0	0.0	1	5.0	5	20.8
6 パブリックコメント	2	15.4	6	10.7	4	33.3	1	5.0	1	4.2
7 ワークショップ	2	15.4	6	10.7	0	0.0	3	15.0	3	12.5
8 審議会への公募住民参加	1	7.7	4	7.1	0	0.0	3	15.0	1	4.2
9 市民会議	0	0.0	0	0.0	0	0.0	0	0.0	0	0.0
10 直接請求(条例制定/改廃)	0	0.0	1	1.8	0	0.0	0	0.0	1	4.2
11 住民投票(条例に基づく)	0	0.0	1	1.8	0	0.0	0	0.0	1	4.2
EN	13	100.0	46	82.1	9	75.0	15	75.0	22	91.7
99 無回答	0	0.0	10	17.9	3	25.0	5	25.0	2	8.3
合計	13	100.0	56	100.0	12	100.0	20	100.0	24	100.0

---

## ◆環境





## V0102 Q1\_2部署:局

	12都市		55都市		特別区		大都市		一般市	
	N	%	N	%	N	%	N	%	N	%
環境	1	8.3	5	8.9	0	0.0	5	25.0	0	0.0
環境政策	0	0.0	1	1.8	0	0.0	1	5.0	0	0.0
EN	1	8.3	6	10.7	0	0.0	6	30.0	0	0.0
99 無回答	11	91.7	50	89.3	0	0.0	14	70.0	24	100.0
合計	12	100.0	56	100.0	12	100.0	20	100.0	24	100.0

## V0103 Q1\_3部署:部

	12都市		55都市		特別区		大都市		一般市	
	N	%	N	%	N	%	N	%	N	%
まちづくり振興	0	0.0	1	1.8	0	0.0	0	0.0	1	4.2
環境	3	25.0	15	26.8	5	41.7	8	40.0	2	8.3
環境まちづくり	0	0.0	1	1.8	1	8.3	0	0.0	0	0.0
環境リサイクル支援	0	0.0	1	1.8	1	8.3	0	0.0	0	0.0
環境衛生	0	0.0	1	1.8	0	0.0	1	5.0	0	0.0
環境企画	0	0.0	1	1.8	0	0.0	1	5.0	0	0.0
環境森林	0	0.0	1	1.8	0	0.0	0	0.0	1	4.2
環境政策	1	8.3	4	7.1	1	8.3	2	10.0	1	4.2
環境清掃	0	0.0	2	3.6	2	16.7	0	0.0	0	0.0
環境生活	0	0.0	1	1.8	0	0.0	0	0.0	1	4.2
環境農政	1	8.3	1	1.8	0	0.0	1	5.0	0	0.0
環境部、環境事業	0	0.0	1	1.8	0	0.0	1	5.0	0	0.0
環境福祉	0	0.0	1	1.8	0	0.0	0	0.0	1	4.2
環境保全	0	0.0	1	1.8	0	0.0	1	5.0	0	0.0
経済環境	0	0.0	1	1.8	0	0.0	0	0.0	1	4.2
経済環境、市民生活	0	0.0	1	1.8	0	0.0	0	0.0	1	4.2
産業観光	0	0.0	1	1.8	0	0.0	0	0.0	1	4.2
市民	0	0.0	1	1.8	0	0.0	0	0.0	1	4.2
市民環境	1	8.3	2	3.6	0	0.0	0	0.0	2	8.3
市民協働環境	0	0.0	1	1.8	0	0.0	0	0.0	1	4.2
市民生活	2	16.7	4	7.1	0	0.0	0	0.0	4	16.7
市民生活	0	0.0	1	1.8	0	0.0	0	0.0	1	4.2
市民生活部	0	0.0	1	1.8	0	0.0	0	0.0	1	4.2
資源環境	0	0.0	1	1.8	1	8.3	0	0.0	0	0.0
資源循環	0	0.0	1	1.8	1	8.3	0	0.0	0	0.0
人権生活環境	0	0.0	1	1.8	0	0.0	0	0.0	1	4.2
生活環境	2	16.7	4	7.1	0	0.0	3	15.0	1	4.2
民生	0	0.0	1	1.8	0	0.0	0	0.0	1	4.2
EN	10	83.3	53	94.6	12	100.0	18	90.0	23	95.8
99 無回答	2	16.7	3	5.4	0	0.0	2	10.0	1	4.2
合計	12	100.0	56	100.0	12	100.0	20	100.0	24	100.0

## V0104 Q1\_4部署:課

	12都市		55都市		特別区		大都市		一般市	
	N	%	N	%	N	%	N	%	N	%
まちづくり支援	0	0.0	1	1.8	0	0.0	0	0.0	1	4.2
温暖化対策	0	0.0	1	1.8	1	8.3	0	0.0	0	0.0
環境	3	25.0	10	17.9	3	25.0	2	10.0	5	20.8
環境・清掃	0	0.0	1	1.8	0	0.0	0	0.0	1	4.2
環境・廃棄物対策	1	8.3	1	1.8	0	0.0	1	5.0	0	0.0
環境衛生	1	8.3	2	3.6	0	0.0	1	5.0	1	4.2
環境衛生、環境保全	0	0.0	1	1.8	0	0.0	0	0.0	1	4.2
環境課ごみ減量対策	1	8.3	1	1.8	1	8.3	0	0.0	0	0.0
環境企画	0	0.0	1	1.8	0	0.0	1	5.0	0	0.0
環境企画,クリーン◆	1	8.3	1	1.8	0	0.0	1	5.0	0	0.0
環境計画	0	0.0	1	1.8	1	8.3	0	0.0	0	0.0
環境推進	0	0.0	1	1.8	1	8.3	0	0.0	0	0.0
環境政策	1	8.3	13	23.2	3	25.0	6	30.0	4	16.7
環境政策、生活安全	0	0.0	1	1.8	0	0.0	0	0.0	1	4.2
環境政策室	0	0.0	1	1.8	0	0.0	1	5.0	0	0.0
環境政策推進	1	8.3	1	1.8	0	0.0	0	0.0	1	4.2
環境生活	0	0.0	1	1.8	0	0.0	0	0.0	1	4.2
環境創造政策	0	0.0	1	1.8	0	0.0	1	5.0	0	0.0
環境総務	1	8.3	2	3.6	0	0.0	2	10.0	0	0.0
環境対策	0	0.0	1	1.8	0	0.0	0	0.0	1	4.2
環境保全	0	0.0	3	5.4	1	8.3	1	5.0	1	4.2
環境保全課	0	0.0	1	1.8	0	0.0	0	0.0	1	4.2
生活環境	2	16.7	5	8.9	0	0.0	0	0.0	5	20.8
生活環境、総務	0	0.0	1	1.8	0	0.0	1	5.0	0	0.0
総務、環境政策、環	0	0.0	1	1.8	0	0.0	1	5.0	0	0.0
地球温暖化対策分野	0	0.0	1	1.8	1	8.3	0	0.0	0	0.0
EN	12	100.0	55	98.2	12	100.0	19	95.0	24	100.0
99 無回答	0	0.0	1	1.8	0	0.0	1	5.0	0	0.0
合計	12	100.0	56	100.0	12	100.0	20	100.0	24	100.0

## V0105 Q1\_5回答者役職

	12都市		55都市		特別区		大都市		一般市	
	N	%	N	%	N	%	N	%	N	%
課長	7	58.3	23	41.1	7	58.3	7	35.0	9	37.5
課長、課長、課長、課	0	0.0	1	1.8	0	0.0	1	5.0	0	0.0
課長、所長、課長補佐	1	8.3	1	1.8	0	0.0	1	5.0	0	0.0
課長、総務課長	0	0.0	1	1.8	0	0.0	1	5.0	0	0.0
課長、副参事	0	0.0	1	1.8	0	0.0	0	0.0	1	4.2
課長代理	0	0.0	1	1.8	0	0.0	0	0.0	1	4.2
課長補佐	0	0.0	1	1.8	0	0.0	0	0.0	1	4.2
課長補佐、課長	0	0.0	1	1.8	0	0.0	0	0.0	1	4.2
環境課長	0	0.0	2	3.6	1	8.3	0	0.0	1	4.2
環境局長・環境総務課	1	8.3	1	1.8	0	0.0	1	5.0	0	0.0
環境政策課長	0	0.0	1	1.8	0	0.0	0	0.0	1	4.2
係長	1	8.3	4	7.1	0	0.0	2	10.0	2	8.3
係長	0	0.0	1	1.8	0	0.0	0	0.0	1	4.2
参事兼課長	0	0.0	1	1.8	0	0.0	1	5.0	0	0.0
次長兼課長	0	0.0	1	1.8	0	0.0	1	5.0	0	0.0
主幹	0	0.0	2	3.6	0	0.0	1	5.0	1	4.2
主査	0	0.0	1	1.8	0	0.0	0	0.0	1	4.2
主事	1	8.3	1	1.8	0	0.0	0	0.0	1	4.2
担当課長	0	0.0	1	1.8	1	8.3	0	0.0	0	0.0
統括課長	0	0.0	1	1.8	1	8.3	0	0.0	0	0.0
副課長	0	0.0	1	1.8	0	0.0	0	0.0	1	4.2
副参事	0	0.0	1	1.8	1	8.3	0	0.0	0	0.0
副主幹	0	0.0	1	1.8	0	0.0	0	0.0	1	4.2
副部長兼課長、課長、	0	0.0	1	1.8	0	0.0	1	5.0	0	0.0
EN	11	91.7	51	91.1	11	91.7	17	85.0	23	95.8
99 無回答	1	8.3	5	8.9	1	8.3	3	15.0	1	4.2
合計	12	100.0	56	100.0	12	100.0	20	100.0	24	100.0

## V0106 Q1\_6在職期間

	12都市		55都市		特別区		大都市		一般市	
	N	%	N	%	N	%	N	%	N	%
0.40	1	8.3	1	1.8	0	0.0	0	0.0	1	4.3
0.42	0	0.0	2	3.6	1	9.1	1	7.1	0	0.0
0.50	0	0.0	6	10.7	3	27.3	1	7.1	2	8.7
1.00	5	41.7	11	19.6	2	18.2	4	28.6	5	21.7
1.30	0	0.0	1	1.8	0	0.0	0	0.0	1	4.3
1.50	0	0.0	3	5.4	0	0.0	0	0.0	3	13.0
2.00	1	8.3	6	10.7	2	18.2	2	14.3	2	8.7
2.30	1	8.3	1	1.8	1	9.1	0	0.0	0	0.0
2.50	0	0.0	2	3.6	0	0.0	1	7.1	1	4.3
3.00	2	16.7	6	10.7	1	9.1	1	7.1	4	17.4
4.00	0	0.0	1	1.8	0	0.0	0	0.0	1	4.3
6.00	0	0.0	1	1.8	1	9.1	0	0.0	0	0.0
7.00	0	0.0	1	1.8	0	0.0	1	7.1	0	0.0
8.00	0	0.0	1	1.8	0	0.0	0	0.0	1	4.3
15.00	0	0.0	1	1.8	0	0.0	0	0.0	1	4.3
21.50	0	0.0	1	1.8	0	0.0	1	7.1	0	0.0
41.00	0	0.0	1	1.8	0	0.0	1	7.1	0	0.0
328.00	0	0.0	1	1.8	0	0.0	0	0.0	1	4.3
EN	11	91.7	48	85.7	11	100.0	14	100.0	23	100.0
99 無回答	2	16.7	9	16.1	0	0.0	1	7.1	0	0.0
合計	12	100.0	56	100.0	11	100.0	14	100.0	23	100.0

Q2. 貴部署では、NPO・市民団体とどのように関わってきましたか。それぞれ について、あてはまるものすべての番号に○をつけてください。

**V0201 Q2\_1NPO・市民団体との関係:政策提言を受ける**

	12都市		55都市		特別区		大都市		一般市	
	N	%	N	%	N	%	N	%	N	%
0 非該当	8	66.7	34	60.7	6	50.0	13	65.0	15	62.5
1 該当	4	33.3	20	35.7	4	33.3	7	35.0	9	37.5
EN	12	100.0	54	96.4	10	83.3	20	100.0	24	100.0
99 無回答	0	0.0	2	3.6	2	16.7	0	0.0	0	0.0
合計	12	100.0	56	100.0	12	100.0	20	100.0	24	100.0

**V0202 Q2\_2NPO・市民団体との関係:有償で業務委託する**

	12都市		55都市		特別区		大都市		一般市	
	N	%	N	%	N	%	N	%	N	%
0 非該当	3	25.0	21	37.5	3	25.0	7	35.0	11	45.8
1 該当	9	75.0	33	58.9	7	58.3	13	65.0	13	54.2
EN	12	100.0	54	96.4	10	83.3	20	100.0	24	100.0
99 無回答	0	0.0	2	3.6	2	16.7	0	0.0	0	0.0
合計	12	100.0	56	100.0	12	100.0	20	100.0	24	100.0

**V0203 Q2\_3NPO・市民団体との関係:共同でイベントの企画・運営**

	12都市		55都市		特別区		大都市		一般市	
	N	%	N	%	N	%	N	%	N	%
0 非該当	2	16.7	12	21.4	2	16.7	2	10.0	8	33.3
1 該当	10	83.3	42	75.0	8	66.7	18	90.0	16	66.7
EN	12	100.0	54	96.4	10	83.3	20	100.0	24	100.0
99 無回答	0	0.0	2	3.6	2	16.7	0	0.0	0	0.0
合計	12	100.0	56	100.0	12	100.0	20	100.0	24	100.0

**V0204 Q2\_4NPO・市民団体との関係:政策支援に対して支援や協力を受ける**

	12都市		55都市		特別区		大都市		一般市	
	N	%	N	%	N	%	N	%	N	%
0 非該当	5	41.7	22	39.3	3	25.0	6	30.0	13	54.2
1 該当	7	58.3	32	57.1	7	58.3	14	70.0	11	45.8
EN	13	108.3	54	96.4	10	83.3	20	100.0	24	100.0
99 無回答	0	0.0	2	3.6	2	16.7	0	0.0	0	0.0
合計	12	100.0	56	100.0	12	100.0	20	100.0	24	100.0

**V0205 Q2\_5NPO・市民団体との関係:無償での行政支援を行なう**

	12都市		55都市		特別区		大都市		一般市	
	N	%	N	%	N	%	N	%	N	%
0 非該当	6	50.0	27	48.2	4	33.3	9	45.0	14	58.3
1 該当	6	50.0	27	48.2	6	50.0	11	55.0	10	41.7
EN	12	100.0	54	96.4	10	83.3	20	100.0	24	100.0
99 無回答	0	0.0	2	3.6	2	16.7	0	0.0	0	0.0
合計	12	100.0	56	100.0	12	100.0	20	100.0	24	100.0

**V0206 Q2\_6NPO・市民団体との関係:政策執行に対してモニタリングする**

	12都市		55都市		特別区		大都市		一般市	
	N	%	N	%	N	%	N	%	N	%
0 非該当	10	83.3	49	87.5	9	75.0	18	90.0	22	91.7
1 該当	2	16.7	6	10.7	2	16.7	2	10.0	2	8.3
EN	12	100.0	55	98.2	11	91.7	20	100.0	24	100.0
99 無回答	0	0.0	1	1.8	1	8.3	0	0.0	0	0.0
合計	12	100.0	56	100.0	12	100.0	20	100.0	24	100.0

Q3. 貴部署では、次にあげる諸団体とどのように関わってきましたか。あてはまる ものすべての番号に✓をつけてください。

**V0301 Q3\_1\_a諸団体との関わり\_許認可・行政指導:A自治会・町内会等**

	12都市		55都市		特別区		大都市		一般市	
	N	%	N	%	N	%	N	%	N	%
0 非該当	12	100.0	51	91.1	11	91.7	18	90.0	22	91.7
1 該当	0	0.0	3	5.4	0	0.0	2	10.0	1	4.2
EN	12	100.0	54	96.4	11	91.7	20	100.0	23	95.8
99 無回答	0	0.0	2	3.6	1	8.3	0	0.0	1	4.2
合計	12	100.0	56	100.0	12	100.0	20	100.0	24	100.0

**V0302 Q3\_1\_b諸団体との関わり\_許認可・行政指導:BNPO・市民団体**

	12都市		55都市		特別区		大都市		一般市	
	N	%	N	%	N	%	N	%	N	%
0 非該当	12	100.0	53	94.6	11	91.7	19	95.0	23	95.8
1 該当	0	0.0	1	1.8	0	0.0	1	5.0	0	0.0
EN	12	100.0	54	96.4	11	91.7	20	100.0	23	95.8
99 無回答	0	0.0	2	3.6	1	8.3	0	0.0	1	4.2
合計	12	100.0	56	100.0	12	100.0	20	100.0	24	100.0

**V0303 Q3\_1\_c諸団体との関わり\_許認可・行政指導:C経済・商工団体**

	12都市		55都市		特別区		大都市		一般市	
	N	%	N	%	N	%	N	%	N	%
0 非該当	12	100.0	53	94.6	11	91.7	19	95.0	23	95.8
1 該当	0	0.0	1	1.8	0	0.0	1	5.0	0	0.0
EN	12	100.0	54	96.4	11	91.7	20	100.0	23	95.8
99 無回答	0	0.0	2	3.6	1	8.3	0	0.0	1	4.2
合計	12	100.0	56	100.0	12	100.0	20	100.0	24	100.0

**V0304 Q3\_1\_d諸団体との関わり\_許認可・行政指導:D農林水産業団体**

	12都市		55都市		特別区		大都市		一般市	
	N	%	N	%	N	%	N	%	N	%
0 非該当	12	100.0	53	94.6	11	91.7	19	95.0	23	95.8
1 該当	0	0.0	1	1.8	0	0.0	1	5.0	0	0.0
EN	12	100.0	54	96.4	11	91.7	20	100.0	23	95.8
99 無回答	0	0.0	2	3.6	1	8.3	0	0.0	1	4.2
合計	12	100.0	56	100.0	12	100.0	20	100.0	24	100.0

**V0305 Q3\_1\_e諸団体との関わり\_許認可・行政指導:E環境団体**

	12都市		55都市		特別区		大都市		一般市	
	N	%	N	%	N	%	N	%	N	%
0 非該当	12	100.0	53	94.6	11	91.7	19	95.0	23	95.8
1 該当	0	0.0	1	1.8	0	0.0	1	5.0	0	0.0
EN	12	100.0	54	96.4	11	91.7	20	100.0	23	95.8
99 無回答	0	0.0	2	3.6	1	8.3	0	0.0	1	4.2
合計	12	100.0	56	100.0	12	100.0	20	100.0	24	100.0

**V0306 Q3\_1\_f諸団体との関わり\_許認可・行政指導:F福祉団体**

	12都市		55都市		特別区		大都市		一般市	
	N	%	N	%	N	%	N	%	N	%
0 非該当	12	100.0	52	92.9	11	91.7	19	95.0	22	91.7
1 該当	0	0.0	2	3.6	0	0.0	1	5.0	1	4.2
EN	12	100.0	54	96.4	11	91.7	20	100.0	23	95.8
99 無回答	0	0.0	2	3.6	1	8.3	0	0.0	1	4.2
合計	12	100.0	56	100.0	12	100.0	20	100.0	24	100.0

**V0307 Q3\_1\_g諸団体との関わり\_許認可・行政指導:G労働組合**

	12都市		55都市		特別区		大都市		一般市	
	N	%	N	%	N	%	N	%	N	%
0 非該当	12	100.0	53	94.6	11	91.7	19	95.0	23	95.8
1 該当	0	0.0	1	1.8	0	0.0	1	5.0	0	0.0
EN	12	100.0	54	96.4	11	91.7	20	100.0	23	95.8
99 無回答	0	0.0	2	3.6	1	8.3	0	0.0	1	4.2
合計	12	100.0	56	100.0	12	100.0	20	100.0	24	100.0

**V0308 Q3\_1\_h諸団体との関わり\_許認可・行政指導:H外郭団体・第3セクター**

	12都市		55都市		特別区		大都市		一般市	
	N	%	N	%	N	%	N	%	N	%
0 非該当	11	91.7	51	91.1	11	91.7	18	90.0	22	91.7
1 該当	1	8.3	3	5.4	0	0.0	2	10.0	1	4.2
EN	12	100.0	54	96.4	11	91.7	20	100.0	23	95.8
99 無回答	0	0.0	2	3.6	1	8.3	0	0.0	1	4.2
合計	12	100.0	56	100.0	12	100.0	20	100.0	24	100.0

**V0309 Q3\_1\_i諸団体との関わり\_許認可・行政指導:I企業**

	12都市		55都市		特別区		大都市		一般市	
	N	%	N	%	N	%	N	%	N	%
0 非該当	6	50.0	27	48.2	5	41.7	8	40.0	14	58.3
1 該当	6	50.0	27	48.2	6	50.0	12	60.0	9	37.5
EN	12	100.0	54	96.4	11	91.7	20	100.0	23	95.8
99 無回答	0	0.0	2	3.6	1	8.3	0	0.0	1	4.2
合計	12	100.0	56	100.0	12	100.0	20	100.0	24	100.0

**V0310 Q3\_1\_j諸団体との関わり\_許認可・行政指導:Jその他**

	12都市		55都市		特別区		大都市		一般市	
	N	%	N	%	N	%	N	%	N	%
0 非該当	12	100.0	51	91.1	11	91.7	17	85.0	23	95.8
1 該当	0	0.0	3	5.4	0	0.0	3	15.0	0	0.0
EN	12	100.0	54	96.4	11	91.7	20	100.0	23	95.8
99 無回答	0	0.0	2	3.6	1	8.3	0	0.0	1	4.2
合計	12	100.0	56	100.0	12	100.0	20	100.0	24	100.0

**V0312 Q3\_2\_a諸団体との関わり\_モニタリング:A自治会・町内会等**

	12都市		55都市		特別区		大都市		一般市	
	N	%	N	%	N	%	N	%	N	%
0 非該当	10	83.3	51	91.1	11	91.7	17	85.0	23	95.8
1 該当	2	16.7	3	5.4	0	0.0	3	15.0	0	0.0
EN	12	100.0	54	96.4	11	91.7	20	100.0	23	95.8
99 無回答	0	0.0	2	3.6	1	8.3	0	0.0	1	4.2
合計	12	100.0	56	100.0	12	100.0	20	100.0	24	100.0

**V0313 Q3\_2\_b諸団体との関わり\_モニタリング:BNPO・市民団体**

	12都市		55都市		特別区		大都市		一般市	
	N	%	N	%	N	%	N	%	N	%
0 非該当	11	91.7	50	89.3	10	83.3	18	90.0	22	91.7
1 該当	1	8.3	4	7.1	1	8.3	2	10.0	1	4.2
EN	12	100.0	54	96.4	11	91.7	20	100.0	23	95.8
99 無回答	0	0.0	2	3.6	1	8.3	0	0.0	1	4.2
合計	12	100.0	56	100.0	12	100.0	20	100.0	24	100.0

**V0314 Q3\_2\_c諸団体との関わり\_モニタリング:C経済・商工団体**

	12都市		55都市		特別区		大都市		一般市	
	N	%	N	%	N	%	N	%	N	%
0 非該当	11	91.7	51	91.1	11	91.7	19	95.0	21	87.5
1 該当	1	8.3	3	5.4	0	0.0	1	5.0	2	8.3
EN	12	100.0	54	96.4	11	91.7	20	100.0	23	95.8
99 無回答	0	0.0	2	3.6	1	8.3	0	0.0	1	4.2
合計	12	100.0	56	100.0	12	100.0	20	100.0	24	100.0

**V0315 Q3\_2\_d諸団体との関わり\_モニタリング:D農林水産業団体**

	12都市		55都市		特別区		大都市		一般市	
	N	%	N	%	N	%	N	%	N	%
0 非該当	12	100.0	53	94.6	11	91.7	19	95.0	23	95.8
1 該当	0	0.0	1	1.8	0	0.0	1	5.0	0	0.0
EN	12	100.0	54	96.4	11	91.7	20	100.0	23	95.8
99 無回答	0	0.0	2	3.6	1	8.3	0	0.0	1	4.2
合計	12	100.0	56	100.0	12	100.0	20	100.0	24	100.0

**V0316 Q3\_2\_e諸団体との関わり\_モニタリング:E環境団体**

	12都市		55都市		特別区		大都市		一般市	
	N	%	N	%	N	%	N	%	N	%
0 非該当	12	100.0	53	94.6	11	91.7	19	95.0	23	95.8
1 該当	0	0.0	1	1.8	0	0.0	1	5.0	0	0.0
EN	12	100.0	54	96.4	11	91.7	20	100.0	23	95.8
99 無回答	0	0.0	2	3.6	1	8.3	0	0.0	1	4.2
合計	12	100.0	56	100.0	12	100.0	20	100.0	24	100.0

**V0317 Q3\_2\_f諸団体との関わり\_モニタリング:F福祉団体**

	12都市		55都市		特別区		大都市		一般市	
	N	%	N	%	N	%	N	%	N	%
0 非該当	12	100.0	53	94.6	11	91.7	19	95.0	23	95.8
1 該当	0	0.0	1	1.8	0	0.0	1	5.0	0	0.0
EN	12	100.0	54	96.4	11	91.7	20	100.0	23	95.8
99 無回答	0	0.0	2	3.6	1	8.3	0	0.0	1	4.2
合計	12	100.0	56	100.0	12	100.0	20	100.0	24	100.0

**V0318 Q3\_2\_g諸団体との関わり\_モニタリング:G労働組合**

	12都市		55都市		特別区		大都市		一般市	
	N	%	N	%	N	%	N	%	N	%
0 非該当	12	100.0	53	94.6	11	91.7	19	95.0	23	95.8
1 該当	0	0.0	1	1.8	0	0.0	1	5.0	0	0.0
EN	12	100.0	54	96.4	11	91.7	20	100.0	23	95.8
99 無回答	0	0.0	2	3.6	1	8.3	0	0.0	1	4.2
合計	12	100.0	56	100.0	12	100.0	20	100.0	24	100.0



**V0319 Q3\_2\_h諸団体との関わり\_モニタリング:H外郭団体・第3セクター**

	12都市		55都市		特別区		大都市		一般市	
	N	%	N	%	N	%	N	%	N	%
0 非該当	11	91.7	52	92.9	11	91.7	19	95.0	22	91.7
1 該当	1	8.3	2	3.6	0	0.0	1	5.0	1	4.2
EN	12	100.0	54	96.4	11	91.7	20	100.0	23	95.8
99 無回答	0	0.0	2	3.6	1	8.3	0	0.0	1	4.2
合計	12	100.0	56	100.0	12	100.0	20	100.0	24	100.0

**V0320 Q3\_2\_i諸団体との関わり\_モニタリング:I企業**

	12都市		55都市		特別区		大都市		一般市	
	N	%	N	%	N	%	N	%	N	%
0 非該当	11	91.7	50	89.3	11	91.7	18	90.0	21	87.5
1 該当	1	8.3	4	7.1	0	0.0	2	10.0	2	8.3
EN	12	100.0	54	96.4	11	91.7	20	100.0	23	95.8
99 無回答	0	0.0	2	3.6	1	8.3	0	0.0	1	4.2
合計	12	100.0	56	100.0	12	100.0	20	100.0	24	100.0

**V0321 Q3\_2\_j諸団体との関わり\_モニタリング:Jその他**

	12都市		55都市		特別区		大都市		一般市	
	N	%	N	%	N	%	N	%	N	%
0 非該当	12	100.0	52	92.9	11	91.7	19	95.0	22	91.7
1 該当	0	0.0	2	3.6	0	0.0	1	5.0	1	4.2
EN	12	100.0	54	96.4	11	91.7	20	100.0	23	95.8
99 無回答	0	0.0	2	3.6	1	8.3	0	0.0	1	4.2
合計	12	100.0	56	100.0	12	100.0	20	100.0	24	100.0

**V0323 Q3\_3\_a諸団体との関わり\_職員派遣:A自治会・町内会等**

	12都市		55都市		特別区		大都市		一般市	
	N	%	N	%	N	%	N	%	N	%
0 非該当	11	91.7	50	89.3	11	91.7	17	85.0	22	91.7
1 該当	1	8.3	4	7.1	0	0.0	3	15.0	1	4.2
EN	12	100.0	54	96.4	11	91.7	20	100.0	23	95.8
99 無回答	0	0.0	2	3.6	1	8.3	0	0.0	1	4.2
合計	12	100.0	56	100.0	12	100.0	20	100.0	24	100.0

**V0324 Q3\_3\_b諸団体との関わり\_職員派遣:BNPO・市民団体**

	12都市		55都市		特別区		大都市		一般市	
	N	%	N	%	N	%	N	%	N	%
0 非該当	12	100.0	49	87.5	10	83.3	19	95.0	20	83.3
1 該当	0	0.0	5	8.9	1	8.3	1	5.0	3	12.5
EN	12	100.0	54	96.4	11	91.7	20	100.0	23	95.8
99 無回答	0	0.0	2	3.6	1	8.3	0	0.0	1	4.2
合計	12	100.0	56	100.0	12	100.0	20	100.0	24	100.0

**V0325 Q3\_3\_c諸団体との関わり\_職員派遣:C経済・商工団体**

	12都市		55都市		特別区		大都市		一般市	
	N	%	N	%	N	%	N	%	N	%
0 非該当	12	100.0	50	89.3	11	91.7	17	85.0	22	91.7
1 該当	0	0.0	4	7.1	0	0.0	3	15.0	1	4.2
EN	12	100.0	54	96.4	11	91.7	20	100.0	23	95.8
99 無回答	0	0.0	2	3.6	1	8.3	0	0.0	1	4.2
合計	12	100.0	56	100.0	12	100.0	20	100.0	24	100.0

**V0326 Q3\_3\_d諸団体との関わり\_職員派遣:D農林水産業団体**

	12都市		55都市		特別区		大都市		一般市	
	N	%	N	%	N	%	N	%	N	%
0 非該当	12	100.0	53	94.6	11	91.7	19	95.0	23	95.8
1 該当	0	0.0	1	1.8	0	0.0	1	5.0	0	0.0
EN	12	100.0	54	96.4	11	91.7	20	100.0	23	95.8
99 無回答	0	0.0	2	3.6	1	8.3	0	0.0	1	4.2
合計	12	100.0	56	100.0	12	100.0	20	100.0	24	100.0

**V0327 Q3\_3\_e諸団体との関わり\_職員派遣:E環境団体**

	12都市		55都市		特別区		大都市		一般市	
	N	%	N	%	N	%	N	%	N	%
0 非該当	12	100.0	52	92.9	10	83.3	19	95.0	23	95.8
1 該当	0	0.0	2	3.6	1	8.3	1	5.0	0	0.0
EN	12	100.0	54	96.4	11	91.7	20	100.0	23	95.8
99 無回答	0	0.0	2	3.6	1	8.3	0	0.0	1	4.2
合計	12	100.0	56	100.0	12	100.0	20	100.0	24	100.0

**V0328 Q3\_3\_f諸団体との関わり\_職員派遣:F福祉団体**

	12都市		55都市		特別区		大都市		一般市	
	N	%	N	%	N	%	N	%	N	%
0 非該当	12	100.0	53	94.6	11	91.7	19	95.0	23	95.8
1 該当	0	0.0	1	1.8	0	0.0	1	5.0	0	0.0
EN	12	100.0	54	96.4	11	91.7	20	100.0	23	95.8
99 無回答	0	0.0	2	3.6	1	8.3	0	0.0	1	4.2
合計	12	100.0	56	100.0	12	100.0	20	100.0	24	100.0

**V0329 Q3\_3\_g諸団体との関わり\_職員派遣:G労働組合**

	12都市		55都市		特別区		大都市		一般市	
	N	%	N	%	N	%	N	%	N	%
0 非該当	12	100.0	53	94.6	11	91.7	19	95.0	23	95.8
1 該当	0	0.0	1	1.8	0	0.0	1	5.0	0	0.0
EN	12	100.0	54	96.4	11	91.7	20	100.0	23	95.8
99 無回答	0	0.0	2	3.6	1	8.3	0	0.0	1	4.2
合計	12	100.0	56	100.0	12	100.0	20	100.0	24	100.0

**V0330 Q3\_3\_h諸団体との関わり\_職員派遣:H外郭団体・第3セクター**

	12都市		55都市		特別区		大都市		一般市	
	N	%	N	%	N	%	N	%	N	%
0 非該当	11	91.7	50	89.3	9	75.0	18	90.0	23	95.8
1 該当	1	8.3	4	7.1	2	16.7	2	10.0	0	0.0
EN	12	100.0	54	96.4	11	91.7	20	100.0	23	95.8
99 無回答	0	0.0	2	3.6	1	8.3	0	0.0	1	4.2
合計	12	100.0	56	100.0	12	100.0	20	100.0	24	100.0

**V0331 Q3\_3\_i諸団体との関わり\_職員派遣:I企業**

	12都市		55都市		特別区		大都市		一般市	
	N	%	N	%	N	%	N	%	N	%
0 非該当	12	100.0	53	94.6	11	91.7	19	95.0	23	95.8
1 該当	0	0.0	1	1.8	0	0.0	1	5.0	0	0.0
EN	12	100.0	54	96.4	11	91.7	20	100.0	23	95.8
99 無回答	0	0.0	2	3.6	1	8.3	0	0.0	1	4.2
合計	12	100.0	56	100.0	12	100.0	20	100.0	24	100.0

**V0332 Q3\_3\_j諸団体との関わり\_職員派遣:Jその他**

	12都市		55都市		特別区		大都市		一般市	
	N	%	N	%	N	%	N	%	N	%
0 非該当	11	91.7	50	89.3	10	83.3	18	90.0	22	91.7
1 該当	1	8.3	4	7.1	1	8.3	2	10.0	1	4.2
EN	12	100.0	54	96.4	11	91.7	20	100.0	23	95.8
99 無回答	0	0.0	2	3.6	1	8.3	0	0.0	1	4.2
合計	12	100.0	56	100.0	12	100.0	20	100.0	24	100.0

**V0334 Q3\_4.a諸団体との関わり\_業務委託:A自治会・町内会等**

	12都市		55都市		特別区		大都市		一般市	
	N	%	N	%	N	%	N	%	N	%
0 非該当	8	66.7	40	71.4	11	91.7	15	75.0	14	58.3
1 該当	4	33.3	14	25.0	0	0.0	5	25.0	9	37.5
EN	12	100.0	54	96.4	11	91.7	20	100.0	23	95.8
99 無回答	0	0.0	2	3.6	1	8.3	0	0.0	1	4.2
合計	12	100.0	56	100.0	12	100.0	20	100.0	24	100.0

**V0335 Q3\_4.b諸団体との関わり\_業務委託:BNPO・市民団体**

	12都市		55都市		特別区		大都市		一般市	
	N	%	N	%	N	%	N	%	N	%
0 非該当	4	33.3	26	46.4	5	41.7	7	35.0	14	58.3
1 該当	8	66.7	28	50.0	6	50.0	13	65.0	9	37.5
EN	12	100.0	54	96.4	11	91.7	20	100.0	23	95.8
99 無回答	0	0.0	2	3.6	1	8.3	0	0.0	1	4.2
合計	12	100.0	56	100.0	12	100.0	20	100.0	24	100.0

**V0336 Q3\_4.c諸団体との関わり\_業務委託:C経済・商工団体**

	12都市		55都市		特別区		大都市		一般市	
	N	%	N	%	N	%	N	%	N	%
0 非該当	10	83.3	42	75.0	9	75.0	15	75.0	18	75.0
1 該当	2	16.7	12	21.4	2	16.7	5	25.0	5	20.8
EN	12	100.0	54	96.4	11	91.7	20	100.0	23	95.8
99 無回答	0	0.0	2	3.6	1	8.3	0	0.0	1	4.2
合計	12	100.0	56	100.0	12	100.0	20	100.0	24	100.0

**V0337 Q3\_4.d諸団体との関わり\_業務委託:D農林水産業団体**

	12都市		55都市		特別区		大都市		一般市	
	N	%	N	%	N	%	N	%	N	%
0 非該当	12	100.0	50	89.3	11	91.7	17	85.0	22	91.7
1 該当	0	0.0	4	7.1	0	0.0	3	15.0	1	4.2
EN	12	100.0	54	96.4	11	91.7	20	100.0	23	95.8
99 無回答	0	0.0	2	3.6	1	8.3	0	0.0	1	4.2
合計	12	100.0	56	100.0	12	100.0	20	100.0	24	100.0

**V0338 Q3\_4.e諸団体との関わり\_業務委託:E環境団体**

	12都市		55都市		特別区		大都市		一般市	
	N	%	N	%	N	%	N	%	N	%
0 非該当	12	100.0	53	94.6	11	91.7	19	95.0	23	95.8
1 該当	0	0.0	1	1.8	0	0.0	1	5.0	0	0.0
EN	12	100.0	54	96.4	11	91.7	20	100.0	23	95.8
99 無回答	0	0.0	2	3.6	1	8.3	0	0.0	1	4.2
合計	12	100.0	56	100.0	12	100.0	20	100.0	24	100.0

**V0339 Q3\_4.f 諸団体との関わり\_業務委託:F福祉団体**

	12都市		55都市		特別区		大都市		一般市	
	N	%	N	%	N	%	N	%	N	%
0 非該当	12	100.0	52	92.9	10	83.3	19	95.0	23	95.8
1 該当	0	0.0	2	3.6	1	8.3	1	5.0	0	0.0
EN	12	100.0	54	96.4	11	91.7	20	100.0	23	95.8
99 無回答	0	0.0	2	3.6	1	8.3	0	0.0	1	4.2
合計	12	100.0	56	100.0	12	100.0	20	100.0	24	100.0

**V0340 Q3\_4.g 諸団体との関わり\_業務委託:G労働組合**

	12都市		55都市		特別区		大都市		一般市	
	N	%	N	%	N	%	N	%	N	%
0 非該当	10	83.3	50	89.3	10	83.3	17	85.0	23	95.8
1 該当	2	16.7	4	7.1	1	8.3	3	15.0	0	0.0
EN	12	100.0	54	96.4	11	91.7	20	100.0	23	95.8
99 無回答	0	0.0	2	3.6	1	8.3	0	0.0	1	4.2
合計	12	100.0	56	100.0	12	100.0	20	100.0	24	100.0

**V0341 Q3\_4.h 諸団体との関わり\_業務委託:H外郭団体・第3セクター**

	12都市		55都市		特別区		大都市		一般市	
	N	%	N	%	N	%	N	%	N	%
0 非該当	10	83.3	44	78.6	10	83.3	12	60.0	22	91.7
1 該当	2	16.7	10	17.9	1	8.3	8	40.0	1	4.2
EN	12	100.0	54	96.4	11	91.7	20	100.0	23	95.8
99 無回答	0	0.0	2	3.6	1	8.3	0	0.0	1	4.2
合計	12	100.0	56	100.0	12	100.0	20	100.0	24	100.0

**V0342 Q3\_4.i 諸団体との関わり\_業務委託:I企業**

	12都市		55都市		特別区		大都市		一般市	
	N	%	N	%	N	%	N	%	N	%
0 非該当	6	50.0	27	48.2	4	33.3	8	40.0	15	62.5
1 該当	6	50.0	27	48.2	7	58.3	12	60.0	8	33.3
EN	12	100.0	54	96.4	11	91.7	20	100.0	23	95.8
99 無回答	0	0.0	2	3.6	1	8.3	0	0.0	1	4.2
合計	12	100.0	56	100.0	12	100.0	20	100.0	24	100.0

**V0343 Q3\_4.j 諸団体との関わり\_業務委託:Jその他**

	12都市		55都市		特別区		大都市		一般市	
	N	%	N	%	N	%	N	%	N	%
0 非該当	11	91.7	50	89.3	10	83.3	17	85.0	23	95.8
1 該当	1	8.3	4	7.1	1	8.3	3	15.0	0	0.0
EN	12	100.0	54	96.4	11	91.7	20	100.0	23	95.8
99 無回答	0	0.0	2	3.6	1	8.3	0	0.0	1	4.2
合計	12	100.0	56	100.0	12	100.0	20	100.0	24	100.0

**V0345 Q3\_5.a 諸団体との関わり\_行政支援:A自治会・町内会等**

	12都市		55都市		特別区		大都市		一般市	
	N	%	N	%	N	%	N	%	N	%
0 非該当	3	25.0	17	30.4	2	16.7	7	35.0	8	33.3
1 該当	9	75.0	37	66.1	9	75.0	13	65.0	15	62.5
EN	12	100.0	54	96.4	11	91.7	20	100.0	23	95.8
99 無回答	0	0.0	2	3.6	1	8.3	0	0.0	1	4.2
合計	12	100.0	56	100.0	12	100.0	20	100.0	24	100.0

**V0346 Q3\_5.b 諸団体との関わり\_行政支援:BNPO・市民団体**

	12都市		55都市		特別区		大都市		一般市	
	N	%	N	%	N	%	N	%	N	%
0 非該当	5	41.7	22	39.3	2	16.7	7	35.0	13	54.2
1 該当	7	58.3	32	57.1	9	75.0	13	65.0	10	41.7
EN	12	100.0	54	96.4	11	91.7	20	100.0	23	95.8
99 無回答	0	0.0	2	3.6	1	8.3	0	0.0	1	4.2
合計	12	100.0	56	100.0	12	100.0	20	100.0	24	100.0

**V0347 Q3\_5\_c諸団体との関わり\_行政支援:C経済・商工団体**

	12都市		55都市		特別区		大都市		一般市	
	N	%	N	%	N	%	N	%	N	%
0 非該当	6	50.0	26	46.4	2	16.7	11	55.0	13	54.2
1 該当	6	50.0	28	50.0	9	75.0	9	45.0	10	41.7
EN	12	100.0	54	96.4	11	91.7	20	100.0	23	95.8
99 無回答	0	0.0	2	3.6	1	8.3	0	0.0	1	4.2
合計	12	100.0	56	100.0	12	100.0	20	100.0	24	100.0

**V0348 Q3\_5\_d諸団体との関わり\_行政支援:D農林水産業団体**

	12都市		55都市		特別区		大都市		一般市	
	N	%	N	%	N	%	N	%	N	%
0 非該当	11	91.7	50	89.3	11	91.7	17	85.0	22	91.7
1 該当	1	8.3	4	7.1	0	0.0	3	15.0	1	4.2
EN	12	100.0	54	96.4	11	91.7	20	100.0	23	95.8
99 無回答	0	0.0	2	3.6	1	8.3	0	0.0	1	4.2
合計	12	100.0	56	100.0	12	100.0	20	100.0	24	100.0

**V0349 Q3\_5\_e諸団体との関わり\_行政支援:E環境団体**

	12都市		55都市		特別区		大都市		一般市	
	N	%	N	%	N	%	N	%	N	%
0 非該当	12	100.0	53	94.6	11	91.7	19	95.0	23	95.8
1 該当	0	0.0	1	1.8	0	0.0	1	5.0	0	0.0
EN	12	100.0	54	96.4	11	91.7	20	100.0	23	95.8
99 無回答	0	0.0	2	3.6	1	8.3	0	0.0	1	4.2
合計	12	100.0	56	100.0	12	100.0	20	100.0	24	100.0

**V0350 Q3\_5\_f諸団体との関わり\_行政支援:F福祉団体**

	12都市		55都市		特別区		大都市		一般市	
	N	%	N	%	N	%	N	%	N	%
0 非該当	10	83.3	44	78.6	9	75.0	14	70.0	21	87.5
1 該当	2	16.7	10	17.9	2	16.7	6	30.0	2	8.3
EN	12	100.0	54	96.4	11	91.7	20	100.0	23	95.8
99 無回答	0	0.0	2	3.6	1	8.3	0	0.0	1	4.2
合計	12	100.0	56	100.0	12	100.0	20	100.0	24	100.0

**V0351 Q3\_5\_g諸団体との関わり\_行政支援:G労働組合**

	12都市		55都市		特別区		大都市		一般市	
	N	%	N	%	N	%	N	%	N	%
0 非該当	10	83.3	49	87.5	11	91.7	16	80.0	22	91.7
1 該当	2	16.7	5	8.9	0	0.0	4	20.0	1	4.2
EN	12	100.0	54	96.4	11	91.7	20	100.0	23	95.8
99 無回答	0	0.0	2	3.6	1	8.3	0	0.0	1	4.2
合計	12	100.0	56	100.0	12	100.0	20	100.0	24	100.0

**V0352 Q3\_5\_h諸団体との関わり\_行政支援:H外郭団体・第3セクター**

	12都市		55都市		特別区		大都市		一般市	
	N	%	N	%	N	%	N	%	N	%
0 非該当	12	100.0	46	82.1	9	75.0	17	85.0	20	83.3
1 該当	0	0.0	8	14.3	2	16.7	3	15.0	3	12.5
EN	12	100.0	54	96.4	11	91.7	20	100.0	23	95.8
99 無回答	0	0.0	2	3.6	1	8.3	0	0.0	1	4.2
合計	12	100.0	56	100.0	12	100.0	20	100.0	24	100.0

**V0353 Q3\_5\_i諸団体との関わり\_行政支援:I企業**

	12都市		55都市		特別区		大都市		一般市	
	N	%	N	%	N	%	N	%	N	%
0 非該当	8	66.7	44	78.6	9	75.0	15	75.0	20	83.3
1 該当	4	33.3	10	17.9	2	16.7	5	25.0	3	12.5
EN	12	100.0	54	96.4	11	91.7	20	100.0	23	95.8
99 無回答	0	0.0	2	3.6	1	8.3	0	0.0	1	4.2
合計	12	100.0	56	100.0	12	100.0	20	100.0	24	100.0

**V0354 Q3\_5\_j諸団体との関わり\_行政支援:Jその他**

	12都市		55都市		特別区		大都市		一般市	
	N	%	N	%	N	%	N	%	N	%
0 非該当	10	83.3	51	91.1	10	83.3	18	90.0	23	95.8
1 該当	2	16.7	3	5.4	1	8.3	2	10.0	0	0.0
EN	12	100.0	54	96.4	11	91.7	20	100.0	23	95.8
99 無回答	0	0.0	2	3.6	1	8.3	0	0.0	1	4.2
合計	12	100.0	56	100.0	12	100.0	20	100.0	24	100.0

Q4. 貴部署では、次にあげる行政の活動に各団体が参加していますか。それぞ れの活動について、あてはまる人や団体の欄に✓をつけてください。

**V0401 Q4\_1\_a行政活動への参加状況\_審議会・懇談会:A一般市民(個人)**

	12都市		55都市		特別区		大都市		一般市	
	N	%	N	%	N	割合	N	割合	N	割合
0 非該当	3	25.0	11	19.6	2	16.7	3	15.0	6	25.0
1 該当	9	75.0	45	80.4	10	83.3	17	85.0	18	75.0
EN	12	100.0	56	100.0	12	100.0	20	100.0	24	100.0
99 無回答	0	0.0	0	0.0	0	0.0	0	0.0	0	0.0
合計	12	100.0	56	100.0	12	100.0	20	100.0	24	100.0

**V0402 Q4\_1\_b行政活動への参加状況\_審議会・懇談会:B自治会・町内会**

	12都市		55都市		特別区		大都市		一般市	
	N	%	N	%	N	割合	N	割合	N	割合
0 非該当	4	33.3	17	30.4	6	50.0	4	20.0	7	29.2
1 該当	8	66.7	39	69.6	6	50.0	16	80.0	17	70.8
EN	12	100.0	56	100.0	12	100.0	20	100.0	24	100.0
99 無回答	0	0.0	0	0.0	0	0.0	0	0.0	0	0.0
合計	12	100.0	56	100.0	12	100.0	20	100.0	24	100.0

**V0403 Q4\_1\_c行政活動への参加状況\_審議会・懇談会:CNPO・市民団体**

	12都市		55都市		特別区		大都市		一般市	
	N	%	N	%	N	割合	N	割合	N	割合
0 非該当	3	25.0	14	25.0	3	25.0	5	25.0	6	25.0
1 該当	9	75.0	42	75.0	9	75.0	15	75.0	18	75.0
EN	12	100.0	56	100.0	12	100.0	20	100.0	24	100.0
99 無回答	0	0.0	0	0.0	0	0.0	0	0.0	0	0.0
合計	12	100.0	56	100.0	12	100.0	20	100.0	24	100.0

**V0404 Q4\_1\_d行政活動への参加状況\_審議会・懇談会:D環境団体**

	12都市		55都市		特別区		大都市		一般市	
	N	%	N	%	N	割合	N	割合	N	割合
0 非該当	3	25.0	20	35.7	5	41.7	8	40.0	7	29.2
1 該当	9	75.0	36	64.3	7	58.3	12	60.0	17	70.8
EN	12	100.0	56	100.0	12	100.0	20	100.0	24	100.0
99 無回答	0	0.0	0	0.0	0	0.0	0	0.0	0	0.0
合計	12	100.0	56	100.0	12	100.0	20	100.0	24	100.0

**V0405 Q4\_1\_e行政活動への参加状況\_審議会・懇談会:E福祉団体**

	12都市		55都市		特別区		大都市		一般市	
	N	%	N	%	N	割合	N	割合	N	割合
0 非該当	11	91.7	50	89.3	12	100.0	16	80.0	22	91.7
1 該当	1	8.3	6	10.7	0	0.0	4	20.0	2	8.3
EN	12	100.0	56	100.0	12	100.0	20	100.0	24	100.0
99 無回答	0	0.0	0	0.0	0	0.0	0	0.0	0	0.0
合計	12	100.0	56	100.0	12	100.0	20	100.0	24	100.0

**V0406 Q4\_1\_f行政活動への参加状況\_審議会・懇談会:F労働組合・団体**

	12都市		55都市		特別区		大都市		一般市	
	N	%	N	%	N	割合	N	割合	N	割合
0 非該当	12	100.0	51	91.1	12	100.0	17	85.0	22	91.7
1 該当	0	0.0	5	8.9	0	0.0	3	15.0	2	8.3
EN	12	100.0	56	100.0	12	100.0	20	100.0	24	100.0
99 無回答	0	0.0	0	0.0	0	0.0	0	0.0	0	0.0
合計	12	100.0	56	100.0	12	100.0	20	100.0	24	100.0

**V0407 Q4\_1.g行政活動への参加状況\_審議会・懇談会：G経済・商工団体**

	12都市		55都市		特別区		大都市		一般市	
	N	%	N	%	N	割合	N	割合	N	割合
0 非該当	6	50.0	20	35.7	5	41.7	4	20.0	11	45.8
1 該当	6	50.0	36	64.3	7	58.3	16	80.0	13	54.2
EN	12	100.0	56	100.0	12	100.0	20	100.0	24	100.0
99 無回答	0	0.0	0	0.0	0	0.0	0	0.0	0	0.0
合計	12	100.0	56	100.0	12	100.0	20	100.0	24	100.0

**V0408 Q4\_1.h行政活動への参加状況\_審議会・懇談会：H農林水産業団体**

	12都市		55都市		特別区		大都市		一般市	
	N	%	N	%	N	割合	N	割合	N	割合
0 非該当	7	58.3	34	60.7	11	91.7	10	50.0	13	54.2
1 該当	5	41.7	22	39.3	1	8.3	10	50.0	11	45.8
EN	12	100.0	56	100.0	12	100.0	20	100.0	24	100.0
99 無回答	0	0.0	0	0.0	0	0.0	0	0.0	0	0.0
合計	12	100.0	56	100.0	12	100.0	20	100.0	24	100.0

**V0409 Q4\_1.i行政活動への参加状況\_審議会・懇談会：I外郭団体・第3セクター**

	12都市		55都市		特別区		大都市		一般市	
	N	%	N	%	N	割合	N	割合	N	割合
0 非該当	10	83.3	45	80.4	10	83.3	14	70.0	21	87.5
1 該当	2	16.7	11	19.6	2	16.7	6	30.0	3	12.5
EN	12	100.0	56	100.0	12	100.0	20	100.0	24	100.0
99 無回答	0	0.0	0	0.0	0	0.0	0	0.0	0	0.0
合計	12	100.0	56	100.0	12	100.0	20	100.0	24	100.0

**V0410 Q4\_1.j行政活動への参加状況\_審議会・懇談会：J企業**

	12都市		55都市		特別区		大都市		一般市	
	N	%	N	%	N	割合	N	割合	N	割合
0 非該当	4	33.3	31	55.4	5	41.7	11	55.0	15	62.5
1 該当	8	66.7	25	44.6	7	58.3	9	45.0	9	37.5
EN	12	100.0	56	100.0	12	100.0	20	100.0	24	100.0
99 無回答	0	0.0	0	0.0	0	0.0	0	0.0	0	0.0
合計	12	100.0	56	100.0	12	100.0	20	100.0	24	100.0

**V0411 Q4\_1.k行政活動への参加状況\_審議会・懇談会：Kその他**

	12都市		55都市		特別区		大都市		一般市	
	N	%	N	%	N	割合	N	割合	N	割合
0 非該当	11	91.7	45	80.4	11	91.7	16	80.0	18	75.0
1 該当	1	8.3	11	19.6	1	8.3	4	20.0	6	25.0
EN	12	100.0	56	100.0	12	100.0	20	100.0	24	100.0
99 無回答	0	0.0	0	0.0	0	0.0	0	0.0	0	0.0
合計	12	100.0	56	100.0	12	100.0	20	100.0	24	100.0

**V0413 Q4.2.a行政活動への参加状況\_計画策定：A一般市民**

	12都市		55都市		特別区		大都市		一般市	
	N	%	N	%	N	割合	N	割合	N	割合
0 非該当	7	58.3	23	41.1	3	25.0	9	45.0	11	45.8
1 該当	5	41.7	33	58.9	9	75.0	11	55.0	13	54.2
EN	12	100.0	56	100.0	12	100.0	20	100.0	24	100.0
99 無回答	0	0.0	0	0.0	0	0.0	0	0.0	0	0.0
合計	12	100.0	56	100.0	12	100.0	20	100.0	24	100.0

**V0414 Q4.2.b行政活動への参加状況\_計画策定：B自治会・町内会**

	12都市		55都市		特別区		大都市		一般市	
	N	%	N	%	N	割合	N	割合	N	割合
0 非該当	7	58.3	26	46.4	6	50.0	8	40.0	12	50.0
1 該当	5	41.7	30	53.6	6	50.0	12	60.0	12	50.0
EN	12	100.0	56	100.0	12	100.0	20	100.0	24	100.0
99 無回答	0	0.0	0	0.0	0	0.0	0	0.0	0	0.0
合計	12	100.0	56	100.0	12	100.0	20	100.0	24	100.0

**V0415 Q4\_2\_c行政活動への参加状況\_計画策定:CNPO・市民団体**

	12都市		55都市		特別区		大都市		一般市	
	N	%	N	%	N	割合	N	割合	N	割合
0 非該当	7	58.3	22	39.3	3	25.0	9	45.0	10	41.7
1 該当	5	41.7	34	60.7	9	75.0	11	55.0	14	58.3
EN	12	100.0	56	100.0	12	100.0	20	100.0	24	100.0
99 無回答	0	0.0	0	0.0	0	0.0	0	0.0	0	0.0
合計	12	100.0	56	100.0	12	100.0	20	100.0	24	100.0

**V0416 Q4\_2\_d行政活動への参加状況\_計画策定:D環境団体**

	12都市		55都市		特別区		大都市		一般市	
	N	%	N	%	N	割合	N	割合	N	割合
0 非該当	7	58.3	31	55.4	5	41.7	14	70.0	12	50.0
1 該当	5	41.7	25	44.6	7	58.3	6	30.0	12	50.0
EN	12	100.0	56	100.0	12	100.0	20	100.0	24	100.0
99 無回答	0	0.0	0	0.0	0	0.0	0	0.0	0	0.0
合計	12	100.0	56	100.0	12	100.0	20	100.0	24	100.0

**V0417 Q4\_2\_e行政活動への参加状況\_計画策定:E福祉団体**

	12都市		55都市		特別区		大都市		一般市	
	N	%	N	%	N	割合	N	割合	N	割合
0 非該当	11	91.7	52	92.9	12	100.0	18	90.0	22	91.7
1 該当	1	8.3	4	7.1	0	0.0	2	10.0	2	8.3
EN	12	100.0	56	100.0	12	100.0	20	100.0	24	100.0
99 無回答	0	0.0	0	0.0	0	0.0	0	0.0	0	0.0
合計	12	100.0	56	100.0	12	100.0	20	100.0	24	100.0

**V0418 Q4\_2\_f行政活動への参加状況\_計画策定:F労働組合・団体**

	12都市		55都市		特別区		大都市		一般市	
	N	%	N	%	N	割合	N	割合	N	割合
0 非該当	12	100.0	52	92.9	12	100.0	18	90.0	22	91.7
1 該当	0	0.0	4	7.1	0	0.0	2	10.0	2	8.3
EN	12	100.0	56	100.0	12	100.0	20	100.0	24	100.0
99 無回答	0	0.0	0	0.0	0	0.0	0	0.0	0	0.0
合計	12	100.0	56	100.0	12	100.0	20	100.0	24	100.0

**V0419 Q4\_2\_g行政活動への参加状況\_計画策定:G経済・商工団体**

	12都市		55都市		特別区		大都市		一般市	
	N	%	N	%	N	割合	N	割合	N	割合
0 非該当	6	50.0	25	44.6	5	41.7	6	30.0	14	58.3
1 該当	6	50.0	31	55.4	7	58.3	14	70.0	10	41.7
EN	12	100.0	56	100.0	12	100.0	20	100.0	24	100.0
99 無回答	0	0.0	0	0.0	0	0.0	0	0.0	0	0.0
合計	12	100.0	56	100.0	12	100.0	20	100.0	24	100.0

**V0420 Q4\_2\_h行政活動への参加状況\_計画策定:H農林水産業団体**

	12都市		55都市		特別区		大都市		一般市	
	N	%	N	%	N	割合	N	割合	N	割合
0 非該当	9	75.0	42	75.0	12	100.0	15	75.0	15	62.5
1 該当	3	25.0	14	25.0	0	0.0	5	25.0	9	37.5
EN	12	100.0	56	100.0	12	100.0	20	100.0	24	100.0
99 無回答	0	0.0	0	0.0	0	0.0	0	0.0	0	0.0
合計	12	100.0	56	100.0	12	100.0	20	100.0	24	100.0

**V0421 Q4\_2\_i行政活動への参加状況\_計画策定:I外郭団体・第3セクター**

	12都市		55都市		特別区		大都市		一般市	
	N	%	N	%	N	割合	N	割合	N	割合
0 非該当	11	91.7	51	91.1	12	100.0	15	75.0	24	100.0
1 該当	1	8.3	5	8.9	0	0.0	5	25.0	0	0.0
EN	12	100.0	56	100.0	12	100.0	20	100.0	24	100.0
99 無回答	0	0.0	0	0.0	0	0.0	0	0.0	0	0.0
合計	12	100.0	56	100.0	12	100.0	20	100.0	24	100.0



**V0422 Q4.2\_j行政活動への参加状況\_計画策定:J企業**

	12都市		55都市		特別区		大都市		一般市	
	N	%	N	%	N	割合	N	割合	N	割合
0 非該当	7	58.3	32	57.1	5	41.7	10	50.0	17	70.8
1 該当	5	41.7	24	42.9	7	58.3	10	50.0	7	29.2
EN	12	100.0	56	100.0	12	100.0	20	100.0	24	100.0
99 無回答	0	0.0	0	0.0	0	0.0	0	0.0	0	0.0
合計	12	100.0	56	100.0	12	100.0	20	100.0	24	100.0

**V0423 Q4.2\_k行政活動への参加状況\_計画策定:Kその他**

	12都市		55都市		特別区		大都市		一般市	
	N	%	N	%	N	割合	N	割合	N	割合
0 非該当	11	91.7	43	76.8	9	75.0	14	70.0	20	83.3
1 該当	1	8.3	13	23.2	3	25.0	6	30.0	4	16.7
EN	12	100.0	56	100.0	12	100.0	20	100.0	24	100.0
99 無回答	0	0.0	0	0.0	0	0.0	0	0.0	0	0.0
合計	12	100.0	56	100.0	12	100.0	20	100.0	24	100.0

**V0425 Q4.3\_a行政活動への参加状況\_政策執行:A一般市民**

	12都市		55都市		特別区		大都市		一般市	
	N	%	N	%	N	割合	N	割合	N	割合
0 非該当	6	50.0	30	53.6	6	50.0	10	50.0	14	58.3
1 該当	6	50.0	26	46.4	6	50.0	10	50.0	10	41.7
EN	12	100.0	56	100.0	12	100.0	20	100.0	24	100.0
99 無回答	0	0.0	0	0.0	0	0.0	0	0.0	0	0.0
合計	12	100.0	56	100.0	12	100.0	20	100.0	24	100.0

**V0426 Q4.3\_b行政活動への参加状況\_政策執行:B自治会・町内会**

	12都市		55都市		特別区		大都市		一般市	
	N	%	N	%	N	割合	N	割合	N	割合
0 非該当	7	58.3	27	48.2	5	41.7	11	55.0	11	45.8
1 該当	5	41.7	29	51.8	7	58.3	9	45.0	13	54.2
EN	12	100.0	56	100.0	12	100.0	20	100.0	24	100.0
99 無回答	0	0.0	0	0.0	0	0.0	0	0.0	0	0.0
合計	12	100.0	56	100.0	12	100.0	20	100.0	24	100.0

**V0427 Q4.3\_c行政活動への参加状況\_政策執行:CNPO・市民団体**

	12都市		55都市		特別区		大都市		一般市	
	N	%	N	%	N	割合	N	割合	N	割合
0 非該当	4	33.3	24	42.9	6	50.0	6	30.0	12	50.0
1 該当	8	66.7	32	57.1	6	50.0	14	70.0	12	50.0
EN	12	100.0	56	100.0	12	100.0	20	100.0	24	100.0
99 無回答	0	0.0	0	0.0	0	0.0	0	0.0	0	0.0
合計	12	100.0	56	100.0	12	100.0	20	100.0	24	100.0

**V0428 Q4.3\_d行政活動への参加状況\_政策執行:D環境団体**

	12都市		55都市		特別区		大都市		一般市	
	N	%	N	%	N	割合	N	割合	N	割合
0 非該当	5	41.7	29	51.8	5	41.7	10	50.0	14	58.3
1 該当	7	58.3	27	48.2	7	58.3	10	50.0	10	41.7
EN	12	100.0	56	100.0	12	100.0	20	100.0	24	100.0
99 無回答	0	0.0	0	0.0	0	0.0	0	0.0	0	0.0
合計	12	100.0	56	100.0	12	100.0	20	100.0	24	100.0

**V0429 Q4.3\_e行政活動への参加状況\_政策執行:E福祉団体**

	12都市		55都市		特別区		大都市		一般市	
	N	%	N	%	N	割合	N	割合	N	割合
0 非該当	10	83.3	49	87.5	12	100.0	17	85.0	20	83.3
1 該当	2	16.7	7	12.5	0	0.0	3	15.0	4	16.7
EN	12	100.0	56	100.0	12	100.0	20	100.0	24	100.0
99 無回答	0	0.0	0	0.0	0	0.0	0	0.0	0	0.0
合計	12	100.0	56	100.0	12	100.0	20	100.0	24	100.0

**V0430 Q4\_3\_f行政活動への参加状況\_政策執行:F労働組合・団体**

	12都市		55都市		特別区		大都市		一般市	
	N	%	N	%	N	割合	N	割合	N	割合
0 非該当	12	100.0	55	98.2	12	100.0	19	95.0	24	100.0
1 該当	0	0.0	1	1.8	0	0.0	1	5.0	0	0.0
EN	12	100.0	56	100.0	12	100.0	20	100.0	24	100.0
99 無回答	0	0.0	0	0.0	0	0.0	0	0.0	0	0.0
合計	12	100.0	56	100.0	12	100.0	20	100.0	24	100.0

**V0431 Q4\_3\_g行政活動への参加状況\_政策執行:G経済・商工団体**

	12都市		55都市		特別区		大都市		一般市	
	N	%	N	%	N	割合	N	割合	N	割合
0 非該当	9	75.0	42	75.0	10	83.3	11	55.0	21	87.5
1 該当	3	25.0	14	25.0	2	16.7	9	45.0	3	12.5
EN	12	100.0	56	100.0	12	100.0	20	100.0	24	100.0
99 無回答	0	0.0	0	0.0	0	0.0	0	0.0	0	0.0
合計	12	100.0	56	100.0	12	100.0	20	100.0	24	100.0

**V0432 Q4\_3\_h行政活動への参加状況\_政策執行:H農林水産業団体**

	12都市		55都市		特別区		大都市		一般市	
	N	%	N	%	N	割合	N	割合	N	割合
0 非該当	10	83.3	47	83.9	12	100.0	17	85.0	18	75.0
1 該当	2	16.7	9	16.1	0	0.0	3	15.0	6	25.0
EN	12	100.0	56	100.0	12	100.0	20	100.0	24	100.0
99 無回答	0	0.0	0	0.0	0	0.0	0	0.0	0	0.0
合計	12	100.0	56	100.0	12	100.0	20	100.0	24	100.0

**V0433 Q4\_3\_i行政活動への参加状況\_政策執行:I外郭団体・第3セクター**

	12都市		55都市		特別区		大都市		一般市	
	N	%	N	%	N	割合	N	割合	N	割合
0 非該当	11	91.7	45	80.4	10	83.3	16	80.0	19	79.2
1 該当	1	8.3	11	19.6	2	16.7	4	20.0	5	20.8
EN	12	100.0	56	100.0	12	100.0	20	100.0	24	100.0
99 無回答	0	0.0	0	0.0	0	0.0	0	0.0	0	0.0
合計	12	100.0	56	100.0	12	100.0	20	100.0	24	100.0

**V0434 Q4\_3\_j行政活動への参加状況\_政策執行:J企業**

	12都市		55都市		特別区		大都市		一般市	
	N	%	N	%	N	割合	N	割合	N	割合
0 非該当	9	75.0	34	60.7	9	75.0	9	45.0	16	66.7
1 該当	3	25.0	22	39.3	3	25.0	11	55.0	8	33.3
EN	12	100.0	56	100.0	12	100.0	20	100.0	24	100.0
99 無回答	0	0.0	0	0.0	0	0.0	0	0.0	0	0.0
合計	12	100.0	56	100.0	12	100.0	20	100.0	24	100.0

**V0435 Q4\_3\_k行政活動への参加状況\_政策執行:Kその他**

	12都市		55都市		特別区		大都市		一般市	
	N	%	N	%	N	割合	N	割合	N	割合
0 非該当	12	100.0	49	87.5	11	91.7	16	80.0	22	91.7
1 該当	0	0.0	7	12.5	1	8.3	4	20.0	2	8.3
EN	12	100.0	56	100.0	12	100.0	20	100.0	24	100.0
99 無回答	0	0.0	0	0.0	0	0.0	0	0.0	0	0.0
合計	12	100.0	56	100.0	12	100.0	20	100.0	24	100.0

**V0437 Q4\_4\_a行政活動への参加状況\_行政評価:A一般市民**

	12都市		55都市		特別区		大都市		一般市	
	N	%	N	%	N	割合	N	割合	N	割合
0 非該当	9	75.0	43	76.8	9	75.0	14	70.0	20	83.3
1 該当	3	25.0	13	23.2	3	25.0	6	30.0	4	16.7
EN	12	100.0	56	100.0	12	100.0	20	100.0	24	100.0
99 無回答	0	0.0	0	0.0	0	0.0	0	0.0	0	0.0
合計	12	100.0	56	100.0	12	100.0	20	100.0	24	100.0

**V0438 Q4\_4.b行政活動への参加状況\_行政評価:B自治会・町内会**

	12都市		55都市		特別区		大都市		一般市	
	N	%	N	%	N	割合	N	割合	N	割合
0 非該当	9	75.0	44	78.6	11	91.7	12	60.0	21	87.5
1 該当	3	25.0	12	21.4	1	8.3	8	40.0	3	12.5
EN	12	100.0	56	100.0	12	100.0	20	100.0	24	100.0
99 無回答	0	0.0	0	0.0	0	0.0	0	0.0	0	0.0
合計	12	100.0	56	100.0	12	100.0	20	100.0	24	100.0

**V0439 Q4\_4.c行政活動への参加状況\_行政評価:CNPO・市民団体**

	12都市		55都市		特別区		大都市		一般市	
	N	%	N	%	N	割合	N	割合	N	割合
0 非該当	10	83.3	44	78.6	10	83.3	13	65.0	21	87.5
1 該当	2	16.7	12	21.4	2	16.7	7	35.0	3	12.5
EN	12	100.0	56	100.0	12	100.0	20	100.0	24	100.0
99 無回答	0	0.0	0	0.0	0	0.0	0	0.0	0	0.0
合計	12	100.0	56	100.0	12	100.0	20	100.0	24	100.0

**V0440 Q4\_4.d行政活動への参加状況\_行政評価:D環境団体**

	12都市		55都市		特別区		大都市		一般市	
	N	%	N	%	N	割合	N	割合	N	割合
0 非該当	11	91.7	49	87.5	11	91.7	16	80.0	22	91.7
1 該当	1	8.3	7	12.5	1	8.3	4	20.0	2	8.3
EN	12	100.0	56	100.0	12	100.0	20	100.0	24	100.0
99 無回答	0	0.0	0	0.0	0	0.0	0	0.0	0	0.0
合計	12	100.0	56	100.0	12	100.0	20	100.0	24	100.0

**V0441 Q4\_4.e行政活動への参加状況\_行政評価:E福祉団体**

	12都市		55都市		特別区		大都市		一般市	
	N	%	N	%	N	割合	N	割合	N	割合
0 非該当	11	91.7	54	96.4	12	100.0	18	90.0	24	100.0
1 該当	1	8.3	2	3.6	0	0.0	2	10.0	0	0.0
EN	12	100.0	56	100.0	12	100.0	20	100.0	24	100.0
99 無回答	0	0.0	0	0.0	0	0.0	0	0.0	0	0.0
合計	12	100.0	56	100.0	12	100.0	20	100.0	24	100.0

**V0442 Q4\_4.f行政活動への参加状況\_行政評価:F労働組合・団体**

	12都市		55都市		特別区		大都市		一般市	
	N	%	N	%	N	割合	N	割合	N	割合
0 非該当	12	100.0	55	98.2	12	100.0	19	95.0	24	100.0
1 該当	0	0.0	1	1.8	0	0.0	1	5.0	0	0.0
EN	12	100.0	56	100.0	12	100.0	20	100.0	24	100.0
99 無回答	0	0.0	0	0.0	0	0.0	0	0.0	0	0.0
合計	12	100.0	56	100.0	12	100.0	20	100.0	24	100.0

**V0443 Q4\_4.g行政活動への参加状況\_行政評価:G経済・商工団体**

	12都市		55都市		特別区		大都市		一般市	
	N	%	N	%	N	割合	N	割合	N	割合
0 非該当	10	83.3	45	80.4	11	91.7	13	65.0	21	87.5
1 該当	2	16.7	11	19.6	1	8.3	7	35.0	3	12.5
EN	12	100.0	56	100.0	12	100.0	20	100.0	24	100.0
99 無回答	0	0.0	0	0.0	0	0.0	0	0.0	0	0.0
合計	12	100.0	56	100.0	12	100.0	20	100.0	24	100.0

**V0444 Q4\_4.h行政活動への参加状況\_行政評価:H農林水産業団体**

	12都市		55都市		特別区		大都市		一般市	
	N	%	N	%	N	割合	N	割合	N	割合
0 非該当	11	91.7	51	91.1	12	100.0	17	85.0	22	91.7
1 該当	1	8.3	5	8.9	0	0.0	3	15.0	2	8.3
EN	12	100.0	56	100.0	12	100.0	20	100.0	24	100.0
99 無回答	0	0.0	0	0.0	0	0.0	0	0.0	0	0.0
合計	12	100.0	56	100.0	12	100.0	20	100.0	24	100.0

**V0445 Q4\_4\_j行政活動への参加状況\_行政評価:I外郭団体・第3セクター**

	12都市		55都市		特別区		大都市		一般市	
	N	%	N	%	N	割合	N	割合	N	割合
0 非該当	11	91.7	52	92.9	12	100.0	16	80.0	24	100.0
1 該当	1	8.3	4	7.1	0	0.0	4	20.0	0	0.0
EN	12	100.0	56	100.0	12	100.0	20	100.0	24	100.0
99 無回答	0	0.0	0	0.0	0	0.0	0	0.0	0	0.0
合計	12	100.0	56	100.0	12	100.0	20	100.0	24	100.0

**V0446 Q4\_4\_j行政活動への参加状況\_行政評価:J企業**

	12都市		55都市		特別区		大都市		一般市	
	N	%	N	%	N	割合	N	割合	N	割合
0 非該当	11	91.7	50	89.3	11	91.7	16	80.0	23	95.8
1 該当	1	8.3	6	10.7	1	8.3	4	20.0	1	4.2
EN	12	100.0	56	100.0	12	100.0	20	100.0	24	100.0
99 無回答	0	0.0	0	0.0	0	0.0	0	0.0	0	0.0
合計	12	100.0	56	100.0	12	100.0	20	100.0	24	100.0

**V0447 Q4\_4\_k行政活動への参加状況\_行政評価:Kその他**

	12都市		55都市		特別区		大都市		一般市	
	N	%	N	%	N	割合	N	割合	N	割合
0 非該当	12	100.0	50	89.3	10	83.3	17	85.0	23	95.8
1 該当	0	0.0	6	10.7	2	16.7	3	15.0	1	4.2
EN	12	100.0	56	100.0	12	100.0	20	100.0	24	100.0
99 無回答	0	0.0	0	0.0	0	0.0	0	0.0	0	0.0
合計	12	100.0	56	100.0	12	100.0	20	100.0	24	100.0

**Q5. 貴部署では、自治会・町内会、NPO・市民団体、それ以外の諸団体(Q3の C～H) とは、次にあげる内容のためにどのくらい頻繁に接触(面会、電話、手紙、Eメールなど)しますか。**

**V0501 Q5\_1\_a諸団体との接触\_自治会等:A団体から自治体に対する要望**

	12都市		55都市		特別区		大都市		一般市	
	N	%	N	%	N	割合	N	割合	N	割合
1 月に1回以上	2	16.7	9	16.1	1	8.3	2	10.0	6	25.0
2 半年に1回以上	8	66.7	23	41.1	2	16.7	11	55.0	10	41.7
3 半年に1回未満	2	16.7	18	32.1	7	58.3	6	30.0	5	20.8
EN	12	100.0	50	89.3	10	83.3	19	95.0	21	87.5
99 無回答	0	0.0	6	10.7	2	16.7	1	5.0	3	12.5
合計	12	100.0	56	100.0	12	100.0	20	100.0	24	100.0

**V0502 Q5\_1\_b諸団体との接触\_自治会等:B行政方針についての説明・説得**

	12都市		55都市		特別区		大都市		一般市	
	N	%	N	%	N	割合	N	割合	N	割合
1 月に1回以上	1	8.3	5	8.9	0	0.0	2	10.0	3	12.5
2 半年に1回以上	6	50.0	18	32.1	4	33.3	9	45.0	5	20.8
3 半年に1回未満	4	33.3	27	48.2	6	50.0	9	45.0	12	50.0
EN	11	91.7	50	89.3	10	83.3	20	100.0	20	83.3
99 無回答	1	8.3	6	10.7	2	16.7	0	0.0	4	16.7
合計	12	100.0	56	100.0	12	100.0	20	100.0	24	100.0

**V0503 Q5\_1\_c諸団体との接触\_自治会等:C相互の意見交換**

	12都市		55都市		特別区		大都市		一般市	
	N	%	N	%	N	割合	N	割合	N	割合
1 月に1回以上	0	0.0	6	10.7	1	8.3	1	5.0	4	16.7
2 半年に1回以上	4	33.3	15	26.8	5	41.7	5	25.0	5	20.8
3 半年に1回未満	6	50.0	27	48.2	4	33.3	12	60.0	11	45.8
EN	10	83.3	48	85.7	10	83.3	18	90.0	20	83.3
99 無回答	2	16.7	8	14.3	2	16.7	2	10.0	4	16.7
合計	12	100.0	56	100.0	12	100.0	20	100.0	24	100.0

**V0504 Q5\_1\_d諸団体との接触\_自治会等:D団体からの新規事業提案**

	12都市		55都市		特別区		大都市		一般市	
	N	%	N	%	N	割合	N	割合	N	割合
1 月に1回以上	0	0.0	0	0.0	0	0.0	0	0.0	0	0.0
2 半年に1回以上	0	0.0	3	5.4	0	0.0	1	5.0	2	8.3
3 半年に1回未満	10	83.3	41	73.2	7	58.3	16	80.0	18	75.0
EN	10	83.3	44	78.6	7	58.3	17	85.0	20	83.3
99 無回答	2	16.7	12	21.4	5	41.7	3	15.0	4	16.7
合計	12	100.0	56	100.0	12	100.0	20	100.0	24	100.0

**V0505 Q5\_1\_e諸団体との接触\_自治会等:E委託業務等についての連絡**

	12都市		55都市		特別区		大都市		一般市	
	N	%	N	%	N	割合	N	割合	N	割合
1 月に1回以上	0	0.0	4	7.1	0	0.0	2	10.0	2	8.3
2 半年に1回以上	3	25.0	9	16.1	3	25.0	2	10.0	4	16.7
3 半年に1回未満	8	66.7	29	51.8	5	41.7	10	50.0	14	58.3
EN	11	91.7	42	75.0	8	66.7	14	70.0	20	83.3
99 無回答	1	8.3	14	25.0	4	33.3	6	30.0	4	16.7
合計	12	100.0	56	100.0	12	100.0	20	100.0	24	100.0

**V0506 Q5\_2\_a諸団体との接触\_NPO・市民団体:A団体から自治体に対する要望**

	12都市		55都市		特別区		大都市		一般市	
	N	%	N	%	N	割合	N	割合	N	割合
1月に1回以上	0	0.0	2	3.6	0	0.0	1	5.0	1	4.2
2半年に1回以上	6	50.0	19	33.9	2	16.7	11	55.0	6	25.0
3半年に1回未満	5	41.7	27	48.2	8	66.7	6	30.0	13	54.2
EN	11	91.7	48	85.7	10	83.3	18	90.0	20	83.3
99 無回答	1	8.3	8	14.3	2	16.7	2	10.0	4	16.7
合計	12	100.0	56	100.0	12	100.0	20	100.0	24	100.0

**V0507 Q5\_2\_b諸団体との接触\_NPO・市民団体:B行政方針についての説明・説得**

	12都市		55都市		特別区		大都市		一般市	
	N	%	N	%	N	割合	N	割合	N	割合
1月に1回以上	0	0.0	1	1.8	0	0.0	1	5.0	0	0.0
2半年に1回以上	5	41.7	14	25.0	2	16.7	6	30.0	6	25.0
3半年に1回未満	6	50.0	33	58.9	8	66.7	11	55.0	14	58.3
EN	11	91.7	48	85.7	10	83.3	18	90.0	20	83.3
99 無回答	1	8.3	8	14.3	2	16.7	2	10.0	4	16.7
合計	12	100.0	56	100.0	12	100.0	20	100.0	24	100.0

**V0508 Q5\_2\_c諸団体との接触\_NPO・市民団体:C相互の意見交換**

	12都市		55都市		特別区		大都市		一般市	
	N	%	N	%	N	割合	N	割合	N	割合
1月に1回以上	2	16.7	7	12.5	1	8.3	2	10.0	4	16.7
2半年に1回以上	5	41.7	20	35.7	5	41.7	10	50.0	5	20.8
3半年に1回未満	4	33.3	22	39.3	4	33.3	7	35.0	11	45.8
EN	11	91.7	49	87.5	10	83.3	19	95.0	20	83.3
99 無回答	1	8.3	7	12.5	2	16.7	1	5.0	4	16.7
合計	12	100.0	56	100.0	12	100.0	20	100.0	24	100.0

**V0509 Q5\_2\_d諸団体との接触\_NPO・市民団体:D団体からの新規事業提案**

	12都市		55都市		特別区		大都市		一般市	
	N	%	N	%	N	割合	N	割合	N	割合
1月に1回以上	0	0.0	2	3.6	0	0.0	1	5.0	1	4.2
2半年に1回以上	3	25.0	8	14.3	2	16.7	4	20.0	2	8.3
3半年に1回未満	7	58.3	35	62.5	7	58.3	11	55.0	17	70.8
EN	10	83.3	45	80.4	9	75.0	16	80.0	20	83.3
99 無回答	2	16.7	11	19.6	3	25.0	4	20.0	4	16.7
合計	12	100.0	56	100.0	12	100.0	20	100.0	24	100.0

**V0510 Q5\_2\_e諸団体との接触\_NPO・市民団体:E委託業務等についての連絡**

	12都市		55都市		特別区		大都市		一般市	
	N	%	N	%	N	割合	N	割合	N	割合
1月に1回以上	5	41.7	10	17.9	2	16.7	5	25.0	3	12.5
2半年に1回以上	3	25.0	12	21.4	4	33.3	4	20.0	4	16.7
3半年に1回未満	4	33.3	22	39.3	3	25.0	7	35.0	12	50.0
EN	12	100.0	44	78.6	9	75.0	16	80.0	19	79.2
99 無回答	0	0.0	12	21.4	3	25.0	4	20.0	5	20.8
合計	12	100.0	56	100.0	12	100.0	20	100.0	24	100.0

**V0511 Q5.3\_a諸団体との接触\_諸団体:A団体から自治体に対する要望**

	12都市		55都市		特別区		大都市		一般市	
	N	%	N	%	N	割合	N	割合	N	割合
1月に1回以上	1	8.3	3	5.4	1	8.3	1	5.0	1	4.2
2半年に1回以上	5	41.7	12	21.4	2	16.7	7	35.0	3	12.5
3半年に1回未満	6	50.0	34	60.7	7	58.3	11	55.0	16	66.7
EN	12	100.0	49	87.5	10	83.3	19	95.0	20	83.3
99 無回答	0	0.0	7	12.5	2	16.7	1	5.0	4	16.7
合計	12	100.0	56	100.0	12	100.0	20	100.0	24	100.0

**V0512 Q5.3\_b諸団体との接触\_諸団体:B行政方針についての説明・説得**

	12都市		55都市		特別区		大都市		一般市	
	N	%	N	%	N	割合	N	割合	N	割合
1月に1回以上	0	0.0	0	0.0	0	0.0	0	0.0	0	0.0
2半年に1回以上	3	25.0	9	16.1	2	16.7	3	15.0	4	16.7
3半年に1回未満	8	66.7	39	69.6	7	58.3	16	80.0	16	66.7
EN	11	91.7	48	85.7	9	75.0	19	95.0	20	83.3
99 無回答	1	8.3	8	14.3	3	25.0	1	5.0	4	16.7
合計	12	100.0	56	100.0	12	100.0	20	100.0	24	100.0

**V0513 Q5.3\_c諸団体との接触\_諸団体:C相互の意見交換**

	12都市		55都市		特別区		大都市		一般市	
	N	%	N	%	N	割合	N	割合	N	割合
1月に1回以上	1	8.3	5	8.9	1	8.3	2	10.0	2	8.3
2半年に1回以上	4	33.3	15	26.8	5	41.7	4	20.0	6	25.0
3半年に1回未満	5	41.7	28	50.0	4	33.3	11	55.0	13	54.2
EN	10	83.3	48	85.7	10	83.3	17	85.0	21	87.5
99 無回答	2	16.7	8	14.3	2	16.7	3	15.0	3	12.5
合計	12	100.0	56	100.0	12	100.0	20	100.0	24	100.0

**V0514 Q5.3\_d諸団体との接触\_諸団体:D団体からの新規事業提案**

	12都市		55都市		特別区		大都市		一般市	
	N	%	N	%	N	割合	N	割合	N	割合
1月に1回以上	0	0.0	1	1.8	0	0.0	0	0.0	1	4.2
2半年に1回以上	3	25.0	6	10.7	1	8.3	4	20.0	1	4.2
3半年に1回未満	7	58.3	39	69.6	7	58.3	13	65.0	19	79.2
EN	10	83.3	46	82.1	8	66.7	17	85.0	21	87.5
99 無回答	2	16.7	10	17.9	4	33.3	3	15.0	3	12.5
合計	12	100.0	56	100.0	12	100.0	20	100.0	24	100.0

**V0515 Q5.3\_e諸団体との接触\_諸団体:E委託業務についての連絡**

	12都市		55都市		特別区		大都市		一般市	
	N	%	N	%	N	割合	N	割合	N	割合
1月に1回以上	1	8.3	8	14.3	2	16.7	3	15.0	3	12.5
2半年に1回以上	2	16.7	11	19.6	2	16.7	3	15.0	6	25.0
3半年に1回未満	7	58.3	24	42.9	5	41.7	8	40.0	11	45.8
EN	10	83.3	43	76.8	9	75.0	14	70.0	20	83.3
99 無回答	2	16.7	13	23.2	3	25.0	6	30.0	4	16.7
合計	12	100.0	56	100.0	12	100.0	20	100.0	24	100.0

Q6. NPO・市民団体に関して、次の意見に対してどのようにお考えですか。

**V0601 Q6\_1NPO・市民団体に対する意見:A政策提案よりもサービス供給の側面が強い**

	12都市		55都市		特別区		大都市		一般市	
	N	%	N	%	N	割合	N	割合	N	割合
1 そう思う	2	16.7	4	7.1	2	16.7	0	0.0	2	8.3
2 ある程度そう思う	2	16.7	21	37.5	6	50.0	8	40.0	7	29.2
3 どちらともいえない	8	66.7	25	44.6	3	25.0	9	45.0	13	54.2
4 あまりそう思わない	0	0.0	4	7.1	0	0.0	3	15.0	1	4.2
5 そう思わない	0	0.0	0	0.0	0	0.0	0	0.0	0	0.0
EN	12	100.0	54	96.4	11	91.7	20	100.0	23	95.8
99 無回答	0	0.0	2	3.6	1	8.3	0	0.0	1	4.2
合計	12	100.0	56	100.0	12	100.0	20	100.0	24	100.0

**V0602 Q6\_2NPO・市民団体に対する意見:B均一なサービス提供が難しい**

	12都市		55都市		特別区		大都市		一般市	
	N	%	N	%	N	割合	N	割合	N	割合
1 そう思う	2	16.7	5	8.9	0	0.0	2	10.0	3	12.5
2 ある程度そう思う	2	16.7	11	19.6	3	25.0	2	10.0	6	25.0
3 どちらともいえない	7	58.3	34	60.7	7	58.3	14	70.0	13	54.2
4 あまりそう思わない	1	8.3	3	5.4	1	8.3	1	5.0	1	4.2
5 そう思わない	0	0.0	1	1.8	0	0.0	1	5.0	0	0.0
EN	12	100.0	54	96.4	11	91.7	20	100.0	23	95.8
99 無回答	0	0.0	2	3.6	1	8.3	0	0.0	1	4.2
合計	12	100.0	56	100.0	12	100.0	20	100.0	24	100.0

**V0603 Q6\_3NPO・市民団体に対する意見:C専門的な知識やノウハウに欠ける部分がある**

	12都市		55都市		特別区		大都市		一般市	
	N	%	N	%	N	割合	N	割合	N	割合
1 そう思う	0	0.0	1	1.8	0	0.0	0	0.0	1	4.2
2 ある程度そう思う	0	0.0	5	8.9	1	8.3	1	5.0	3	12.5
3 どちらともいえない	3	25.0	19	33.9	5	41.7	6	30.0	8	33.3
4 あまりそう思わない	6	50.0	23	41.1	5	41.7	9	45.0	9	37.5
5 そう思わない	3	25.0	6	10.7	0	0.0	4	20.0	2	8.3
EN	12	100.0	54	96.4	11	91.7	20	100.0	23	95.8
99 無回答	0	0.0	2	3.6	1	8.3	0	0.0	1	4.2
合計	12	100.0	56	100.0	12	100.0	20	100.0	24	100.0

**V0604 Q6\_4NPO・市民団体に対する意見:D継続的な活動をする基盤が弱い**

	12都市		55都市		特別区		大都市		一般市	
	N	%	N	%	N	割合	N	割合	N	割合
1 そう思う	1	8.3	1	1.8	0	0.0	1	5.0	0	0.0
2 ある程度そう思う	3	25.0	20	35.7	6	50.0	6	30.0	8	33.3
3 どちらともいえない	5	41.7	18	32.1	3	25.0	8	40.0	7	29.2
4 あまりそう思わない	2	16.7	11	19.6	2	16.7	4	20.0	5	20.8
5 そう思わない	1	8.3	4	7.1	0	0.0	1	5.0	3	12.5
EN	12	100.0	54	96.4	11	91.7	20	100.0	23	95.8
99 無回答	0	0.0	2	3.6	1	8.3	0	0.0	1	4.2
合計	12	100.0	56	100.0	12	100.0	20	100.0	24	100.0



**V0605 Q6\_5NPO・市民団体に対する意見:E行政よりも先駆的な活動ができる**

	12都市		55都市		特別区		大都市		一般市	
	N	%	N	%	N	割合	N	割合	N	割合
1 そう思う	3	25.0	7	12.5	2	16.7	4	20.0	1	4.2
2 ある程度そう思う	4	33.3	20	35.7	3	25.0	7	35.0	10	41.7
3 どちらともいえない	5	41.7	25	44.6	7	58.3	8	40.0	10	41.7
4 あまりそう思わない	0	0.0	2	3.6	0	0.0	1	5.0	1	4.2
5 そう思わない	0	0.0	1	1.8	0	0.0	0	0.0	1	4.2
EN	12	100.0	55	98.2	12	100.0	20	100.0	23	95.8
99 無回答	0	0.0	1	1.8	0	0.0	0	0.0	1	4.2
合計	12	100.0	56	100.0	12	100.0	20	100.0	24	100.0

**V0606 Q6\_6NPO・市民団体に対する意見:F行政よりも受益者のニーズに柔軟に対応できる**

	12都市		55都市		特別区		大都市		一般市	
	N	%	N	%	N	割合	N	割合	N	割合
1 そう思う	1	8.3	3	5.4	0	0.0	1	5.0	2	8.3
2 ある程度そう思う	8	66.7	29	51.8	6	50.0	12	60.0	11	45.8
3 どちらともいえない	3	25.0	20	35.7	5	41.7	6	30.0	9	37.5
4 あまりそう思わない	0	0.0	1	1.8	0	0.0	1	5.0	0	0.0
5 そう思わない	0	0.0	1	1.8	0	0.0	0	0.0	1	4.2
EN	12	100.0	54	96.4	11	91.7	20	100.0	23	95.8
99 無回答	0	0.0	2	3.6	1	8.3	0	0.0	1	4.2
合計	12	100.0	56	100.0	12	100.0	20	100.0	24	100.0

**V0607 Q6\_7NPO・市民団体に対する意見:G行政よりも効率的なサービスを提供できる**

	12都市		55都市		特別区		大都市		一般市	
	N	%	N	%	N	割合	N	割合	N	割合
1 そう思う	1	8.3	1	1.8	0	0.0	0	0.0	1	4.2
2 ある程度そう思う	4	33.3	12	21.4	2	16.7	2	10.0	8	33.3
3 どちらともいえない	7	58.3	37	66.1	9	75.0	15	75.0	13	54.2
4 あまりそう思わない	0	0.0	4	7.1	0	0.0	3	15.0	1	4.2
5 そう思わない	0	0.0	0	0.0	0	0.0	0	0.0	0	0.0
EN	12	100.0	54	96.4	11	91.7	20	100.0	23	95.8
99 無回答	0	0.0	2	3.6	1	8.3	0	0.0	1	4.2
合計	12	100.0	56	100.0	12	100.0	20	100.0	24	100.0

**V0608 Q6\_8NPO・市民団体に対する意見:H行政よりも多面的な価値観を表現できる**

	12都市		55都市		特別区		大都市		一般市	
	N	%	N	%	N	割合	N	割合	N	割合
1 そう思う	1	8.3	1	1.8	0	0.0	0	0.0	1	4.2
2 ある程度そう思う	2	16.7	12	21.4	2	16.7	4	20.0	6	25.0
3 どちらともいえない	7	58.3	35	62.5	8	66.7	12	60.0	15	62.5
4 あまりそう思わない	2	16.7	6	10.7	1	8.3	4	20.0	1	4.2
5 そう思わない	0	0.0	0	0.0	0	0.0	0	0.0	0	0.0
EN	12	100.0	54	96.4	11	91.7	20	100.0	23	95.8
99 無回答	0	0.0	2	3.6	1	8.3	0	0.0	1	4.2
合計	12	100.0	56	100.0	12	100.0	20	100.0	24	100.0

**V0609 Q6\_9NPO・市民団体に対する意見:I行政よりも公平なサービスを提供できる**

	12都市		55都市		特別区		大都市		一般市	
	N	%	N	%	N	割合	N	割合	N	割合
1 そう思う	0	0.0	0	0.0	0	0.0	0	0.0	0	0.0
2 ある程度そう思う	0	0.0	0	0.0	0	0.0	0	0.0	0	0.0
3 どちらともいえない	7	58.3	36	64.3	9	75.0	11	55.0	16	66.7
4 あまりそう思わない	4	33.3	14	25.0	1	8.3	8	40.0	5	20.8
5 そう思わない	1	8.3	4	7.1	1	8.3	1	5.0	2	8.3
EN	12	100.0	54	96.4	11	91.7	20	100.0	23	95.8
99 無回答	0	0.0	2	3.6	1	8.3	0	0.0	1	4.2
合計	12	100.0	56	100.0	12	100.0	20	100.0	24	100.0

**V0610 Q6\_10NPO・市民団体に対する意見:J行政よりも腐敗・汚職の危険が少ない**

	12都市		55都市		特別区		大都市		一般市	
	N	%	N	%	N	割合	N	割合	N	割合
1 そう思う	0	0.0	0	0.0	0	0.0	0	0.0	0	0.0
2 ある程度そう思う	1	8.3	1	1.8	0	0.0	0	0.0	1	4.2
3 どちらともいえない	8	66.7	43	76.8	10	83.3	15	75.0	18	75.0
4 あまりそう思わない	2	16.7	9	16.1	1	8.3	5	25.0	3	12.5
5 そう思わない	1	8.3	1	1.8	0	0.0	0	0.0	1	4.2
EN	12	100.0	54	96.4	11	91.7	20	100.0	23	95.8
99 無回答	0	0.0	2	3.6	1	8.3	0	0.0	1	4.2
合計	12	100.0	56	100.0	12	100.0	20	100.0	24	100.0

**Q7. 自治体が諸団体(Q3 の C～H)と接触することに関して、次にあげる意見に対してどのようにお考えですか。**

**V0701 Q7\_1諸団体との接触について:A行政の主張に正統性を付与する**

	12都市		55都市		特別区		大都市		一般市	
	N	%	N	%	N	割合	N	割合	N	割合
1 そう思う	0	0.0	0	0.0	0	0.0	0	0.0	0	0.0
2 ある程度そう思う	5	41.7	20	35.7	2	16.7	9	45.0	9	37.5
3 どちらともいえない	5	41.7	30	53.6	6	50.0	10	50.0	14	58.3
4 あまりそう思わない	2	16.7	5	8.9	3	25.0	1	5.0	1	4.2
5 そう思わない	0	0.0	1	1.8	1	8.3	0	0.0	0	0.0
EN	12	100.0	56	100.0	12	100.0	20	100.0	24	100.0
99 無回答	0	0.0	0	0.0	0	0.0	0	0.0	0	0.0
合計	12	100.0	56	100.0	12	100.0	20	100.0	24	100.0

**V0702 Q7\_2諸団体との接触について:B利害調整に役立つ**

	12都市		55都市		特別区		大都市		一般市	
	N	%	N	%	N	割合	N	割合	N	割合
1 そう思う	0	0.0	1	1.8	0	0.0	1	5.0	0	0.0
2 ある程度そう思う	5	41.7	19	33.9	3	25.0	7	35.0	9	37.5
3 どちらともいえない	7	58.3	34	60.7	7	58.3	12	60.0	15	62.5
4 あまりそう思わない	0	0.0	2	3.6	2	16.7	0	0.0	0	0.0
5 そう思わない	0	0.0	0	0.0	0	0.0	0	0.0	0	0.0
EN	12	100.0	56	100.0	12	100.0	20	100.0	24	100.0
99 無回答	0	0.0	0	0.0	0	0.0	0	0.0	0	0.0
合計	12	100.0	56	100.0	12	100.0	20	100.0	24	100.0

**V0703 Q7\_3諸団体との接触について:C必要な情報を得ることが出来る**

	12都市		55都市		特別区		大都市		一般市	
	N	%	N	%	N	割合	N	割合	N	割合
1 そう思う	4	33.3	8	14.3	2	16.7	3	15.0	3	12.5
2 ある程度そう思う	4	33.3	35	62.5	8	66.7	13	65.0	14	58.3
3 どちらともいえない	3	25.0	12	21.4	2	16.7	4	20.0	6	25.0
4 あまりそう思わない	1	8.3	1	1.8	0	0.0	0	0.0	1	4.2
5 そう思わない	0	0.0	0	0.0	0	0.0	0	0.0	0	0.0
EN	12	100.0	56	100.0	12	100.0	20	100.0	24	100.0
99 無回答	0	0.0	0	0.0	0	0.0	0	0.0	0	0.0
合計	12	100.0	56	100.0	12	100.0	20	100.0	24	100.0

**V0704 Q7\_4諸団体との接触について:D政策・施策への反対が緩和される**

	12都市		55都市		特別区		大都市		一般市	
	N	%	N	%	N	割合	N	割合	N	割合
1 そう思う	0	0.0	0	0.0	0	0.0	0	0.0	0	0.0
2 ある程度そう思う	2	16.7	13	23.2	1	8.3	6	30.0	6	25.0
3 どちらともいえない	6	50.0	34	60.7	8	66.7	12	60.0	14	58.3
4 あまりそう思わない	4	33.3	8	14.3	2	16.7	2	10.0	4	16.7
5 そう思わない	0	0.0	1	1.8	1	8.3	0	0.0	0	0.0
EN	12	100.0	56	100.0	12	100.0	20	100.0	24	100.0
99 無回答	0	0.0	0	0.0	0	0.0	0	0.0	0	0.0
合計	12	100.0	56	100.0	12	100.0	20	100.0	24	100.0

**V0705 Q7\_5諸団体との接触について:E住民参加を活発にする**

	12都市		55都市		特別区		大都市		一般市	
	N	%	N	%	N	割合	N	割合	N	割合
1 そう思う	0	0.0	5	8.9	1	8.3	3	15.0	1	4.2
2 ある程度そう思う	7	58.3	27	48.2	7	58.3	8	40.0	12	50.0
3 どちらともいえない	5	41.7	22	39.3	4	33.3	8	40.0	10	41.7
4 あまりそう思わない	0	0.0	1	1.8	0	0.0	0	0.0	1	4.2
5 そう思わない	0	0.0	1	1.8	0	0.0	1	5.0	0	0.0
EN	12	100.0	56	100.0	12	100.0	20	100.0	24	100.0
99 無回答	0	0.0	0	0.0	0	0.0	0	0.0	0	0.0
合計	12	100.0	56	100.0	12	100.0	20	100.0	24	100.0

**V0706 Q7\_6諸団体との接触について:F先進的な施策の実施に役立つ**

	12都市		55都市		特別区		大都市		一般市	
	N	%	N	%	N	割合	N	割合	N	割合
1 そう思う	1	8.3	1	1.8	0	0.0	0	0.0	1	4.2
2 ある程度そう思う	5	41.7	21	37.5	3	25.0	12	60.0	6	25.0
3 どちらともいえない	6	50.0	30	53.6	6	50.0	7	35.0	17	70.8
4 あまりそう思わない	0	0.0	4	7.1	3	25.0	1	5.0	0	0.0
5 そう思わない	0	0.0	0	0.0	0	0.0	0	0.0	0	0.0
EN	12	100.0	56	100.0	12	100.0	20	100.0	24	100.0
99 無回答	0	0.0	0	0.0	0	0.0	0	0.0	0	0.0
合計	12	100.0	56	100.0	12	100.0	20	100.0	24	100.0

**V0707 Q7\_7諸団体との接触について:G行政運営の長期的な視野を欠く**

	12都市		55都市		特別区		大都市		一般市	
	N	%	N	%	N	割合	N	割合	N	割合
1 そう思う	0	0.0	0	0.0	0	0.0	0	0.0	0	0.0
2 ある程度そう思う	0	0.0	1	1.8	0	0.0	1	5.0	0	0.0
3 どちらともいえない	7	58.3	32	57.1	4	33.3	11	55.0	17	70.8
4 あまりそう思わない	5	41.7	17	30.4	4	33.3	7	35.0	6	25.0
5 そう思わない	0	0.0	6	10.7	4	33.3	1	5.0	1	4.2
EN	12	100.0	56	100.0	12	100.0	20	100.0	24	100.0
99 無回答	0	0.0	0	0.0	0	0.0	0	0.0	0	0.0
合計	12	100.0	56	100.0	12	100.0	20	100.0	24	100.0

**V0708 Q7\_8諸団体との接触について:H行政判断の自律性を失う**

	12都市		55都市		特別区		大都市		一般市	
	N	%	N	%	N	割合	N	割合	N	割合
1 そう思う	0	0.0	1	1.8	1	8.3	0	0.0	0	0.0
2 ある程度そう思う	0	0.0	0	0.0						
3 どちらともいえない	6	50.0	28	50.0	3	25.0	12	60.0	13	54.2
4 あまりそう思わない	6	50.0	21	37.5	4	33.3	7	35.0	10	41.7
5 そう思わない	0	0.0	6	10.7	4	33.3	1	5.0	1	4.2
EN	12	100.0	56	100.0	12	100.0	20	100.0	24	100.0
99 無回答	0	0.0	0	0.0	0	0.0	0	0.0	0	0.0
合計	12	100.0	56	100.0	12	100.0	20	100.0	24	100.0

**Q8. 貴自治体は、下記にあげる行政サービスを行っていますか。あてはまるもの すべての番号に○をつけてください。**

**V0801 Q8\_1行政サービス:環境担当職員の増員(5年前との比較)**

	12都市		55都市		特別区		大都市		一般市	
	N	%	N	%	N	割合	N	割合	N	割合
0 非該当	10	83.3	43	76.8	7	58.3	17	85.0	19	79.2
1 該当	2	16.7	11	19.6	5	41.7	2	10.0	4	16.7
EN	12	100.0	54	96.4	12	100.0	19	95.0	23	95.8
99 無回答	0	0.0	2	3.6	0	0.0	1	5.0	1	4.2
合計	12	100.0	56	100.0	12	100.0	20	100.0	24	100.0

**V0802 Q8\_2行政サービス:ISO14001認証取得等の環境管理**

	12都市		55都市		特別区		大都市		一般市	
	N	%	N	%	N	割合	N	割合	N	割合
0 非該当	9	75.0	32	57.1	5	41.7	9	45.0	18	75.0
1 該当	3	25.0	22	39.3	7	58.3	10	50.0	5	20.8
EN	12	100.0	54	96.4	12	100.0	19	95.0	23	95.8
99 無回答	0	0.0	2	3.6	0	0.0	1	5.0	1	4.2
合計	12	100.0	56	100.0	12	100.0	20	100.0	24	100.0

**V0803 Q8\_3行政サービス:地域環境計画の策定**

	12都市		55都市		特別区		大都市		一般市	
	N	%	N	%	N	割合	N	割合	N	割合
0 非該当	2	16.7	14	25.0	1	8.3	5	25.0	8	33.3
1 該当	10	83.3	40	71.4	11	91.7	14	70.0	15	62.5
EN	12	100.0	54	96.4	12	100.0	19	95.0	23	95.8
99 無回答	0	0.0	2	3.6	0	0.0	1	5.0	1	4.2
合計	12	100.0	56	100.0	12	100.0	20	100.0	24	100.0

**V0804 Q8\_4行政サービス:住民が参加できる審議会・協議会の設置**

	12都市		55都市		特別区		大都市		一般市	
	N	%	N	%	N	割合	N	割合	N	割合
0 非該当	1	8.3	9	16.1	2	16.7	5	25.0	2	8.3
1 該当	11	91.7	45	80.4	10	83.3	14	70.0	21	87.5
EN	12	100.0	54	96.4	12	100.0	19	95.0	23	95.8
99 無回答	0	0.0	2	3.6	0	0.0	1	5.0	1	4.2
合計	12	100.0	56	100.0	12	100.0	20	100.0	24	100.0

**V0805 Q8\_5行政サービス:家庭ごみの有料化**

	12都市		55都市		特別区		大都市		一般市	
	N	%	N	%	N	割合	N	割合	N	割合
0 非該当	4	33.3	28	50.0	12	100.0	9	45.0	7	29.2
1 該当	7	58.3	25	44.6	0	0.0	9	45.0	16	66.7
EN	11	91.7	53	94.6	12	100.0	18	90.0	23	95.8
99 無回答	1	8.3	3	5.4	0	0.0	2	10.0	1	4.2
合計	12	100.0	56	100.0	12	100.0	20	100.0	24	100.0

**V0806 Q8\_6行政サービス:家庭ごみの有料化:袋代金**

	12都市		55都市		特別区		大都市		一般市	
	N	%	N	%	N	割合	N	割合	N	割合
0 非該当	5	41.7	30	53.6	12	100.0	9	45.0	9	37.5
100	0	0.0	1	1.8	0	0.0	1	5.0	0	0.0
10kg180円	0	0.0	1	1.8	0	0.0	0	0.0	1	4.2
200	0	0.0	1	1.8	0	0.0	0	0.0	1	4.2
30	0	0.0	1	1.8	0	0.0	1	5.0	0	0.0
300	1	8.3	1	1.8	0	0.0	1	5.0	0	0.0
30235	0	0.0	1	1.8	0	0.0	1	5.0	0	0.0
40	1	8.3	3	5.4	0	0.0	1	5.0	2	8.3
41.1	1	8.3	1	1.8	0	0.0	1	5.0	0	0.0
45220	0	0.0	1	1.8	0	0.0	0	0.0	1	4.2
45235	0	0.0	1	1.8	0	0.0	0	0.0	1	4.2
45241	0	0.0	1	1.8	0	0.0	1	5.0	0	0.0
45250	0	0.0	2	3.6	0	0.0	0	0.0	2	8.3
500(粗大ごみ)	0	0.0	1	1.8	0	0.0	0	0.0	1	4.2
502=500円/10枚	0	0.0	1	1.8	0	0.0	0	0.0	1	4.2
56	0	0.0	1	1.8	0	0.0	0	0.0	1	4.2
一部有料化	1	8.3	1	1.8	0	0.0	1	5.0	0	0.0
一律に記入できない	1	8.3	1	1.8	0	0.0	0	0.0	1	4.2
可燃ごみ1L=1円 資源ごみ1L=0.5円	0	0.0	1	1.8	0	0.0	1	5.0	0	0.0
EN	10	83.3	51	91.1	12	100.0	18	90.0	21	87.5
99 無回答	2	16.7	5	8.9	0	0.0	2	10.0	3	12.5
合計	12	100.0	56	100.0	12	100.0	20	100.0	24	100.0

**V0807 Q8\_7行政サービス:その他**

	12都市		55都市		特別区		大都市		一般市	
	N	%	N	%	N	割合	N	割合	N	割合
0 非該当	11	91.7	52	92.9	12	100.0	17	85.0	23	95.8
1 該当	0	0.0	1	1.8	0	0.0	1	5.0	0	0.0
EN	11	91.7	53	94.6	12	100.0	18	90.0	23	95.8
99 無回答	1	8.3	3	5.4	0	0.0	2	10.0	1	4.2
合計	12	100.0	56	100.0	12	100.0	20	100.0	24	100.0

Q9. 貴自治体では、下記にあげる事業や施設の運営について、外部委託を行っていますか。行っている場合には、その主体としてあてはまるものすべての欄にノをつけてください。

**V0901 Q9\_a\_1外部委託\_企業:1一般ごみ収集**

	12都市		55都市		特別区		大都市		一般市	
	N	%	N	%	N	割合	N	割合	N	割合
0 非該当	3	25.0	8	14.3	4	33.3	2	10.0	2	8.3
1 該当	9	75.0	46	82.1	6	50.0	18	90.0	22	91.7
EN	12	100.0	54	96.4	10	83.3	20	100.0	24	100.0
99 無回答	0	0.0	2	3.6	2	16.7	0	0.0	0	0.0
合計	12	100.0	56	100.0	12	100.0	20	100.0	24	100.0

**V0902 Q9\_a\_2外部委託\_企業:2L処理**

	12都市		55都市		特別区		大都市		一般市	
	N	%	N	%	N	割合	N	割合	N	割合
0 非該当	5	41.7	19	33.9	5	41.7	7	35.0	7	29.2
1 該当	7	58.3	35	62.5	5	41.7	13	65.0	17	70.8
EN	12	100.0	54	96.4	10	83.3	20	100.0	24	100.0
99 無回答	0	0.0	2	3.6	2	16.7	0	0.0	0	0.0
合計	12	100.0	56	100.0	12	100.0	20	100.0	24	100.0

**V0903 Q9\_a\_3外部委託\_企業:3ごみ処理施設**

	12都市		55都市		特別区		大都市		一般市	
	N	%	N	%	N	割合	N	割合	N	割合
0 非該当	4	33.3	27	48.2	10	83.3	5	25.0	12	50.0
1 該当	8	66.7	27	48.2	0	0.0	15	75.0	12	50.0
EN	12	100.0	54	96.4	10	83.3	20	100.0	24	100.0
99 無回答	0	0.0	2	3.6	2	16.7	0	0.0	0	0.0
合計	12	100.0	56	100.0	12	100.0	20	100.0	24	100.0

**V0904 Q9\_a\_4外部委託\_企業:4下水処理施設**

	12都市		55都市		特別区		大都市		一般市	
	N	%	N	%	N	割合	N	割合	N	割合
0 非該当	6	50.0	30	53.6	10	83.3	10	50.0	10	41.7
1 該当	6	50.0	24	42.9	0	0.0	10	50.0	14	58.3
EN	12	100.0	54	96.4	10	83.3	20	100.0	24	100.0
99 無回答	0	0.0	2	3.6	2	16.7	0	0.0	0	0.0
合計	12	100.0	56	100.0	12	100.0	20	100.0	24	100.0

**V0905 Q9\_a\_5外部委託\_企業:5包括連携協定**

	12都市		55都市		特別区		大都市		一般市	
	N	%	N	%	N	割合	N	割合	N	割合
0 非該当	12	100.0	47	83.9	9	75.0	16	80.0	22	91.7
1 該当	0	0.0	7	12.5	1	8.3	4	20.0	2	8.3
EN	12	100.0	54	96.4	10	83.3	20	100.0	24	100.0
99 無回答	0	0.0	2	3.6	2	16.7	0	0.0	0	0.0
合計	12	100.0	56	100.0	12	100.0	20	100.0	24	100.0

**V0906 Q9\_b\_1外部委託\_外郭団体・第3セクター:1一般ごみ処理**

	12都市		55都市		特別区		大都市		一般市	
	N	%	N	%	N	割合	N	割合	N	割合
0 非該当	11	91.7	52	92.9	9	75.0	19	95.0	24	100.0
1 該当	1	8.3	2	3.6	1	8.3	1	5.0	0	0.0
EN	12	100.0	54	96.4	10	83.3	20	100.0	24	100.0
99 無回答	0	0.0	2	3.6	2	16.7	0	0.0	0	0.0
合計	12	100.0	56	100.0	12	100.0	20	100.0	24	100.0

**V0907 Q9\_b.2外部委託\_外郭団体・第3セクター:2L尿処理**

	12都市		55都市		特別区		大都市		一般市	
	N	%	N	%	N	割合	N	割合	N	割合
0 非該当	11	91.7	51	91.1	10	83.3	18	90.0	23	95.8
1 該当	1	8.3	3	5.4	0	0.0	2	10.0	1	4.2
EN	12	100.0	54	96.4	10	83.3	20	100.0	24	100.0
99 無回答	0	0.0	2	3.6	2	16.7	0	0.0	0	0.0
合計	12	100.0	56	100.0	12	100.0	20	100.0	24	100.0

**V0908 Q9\_b.3外部委託\_外郭団体・第3セクター:3ごみ処理施設**

	12都市		55都市		特別区		大都市		一般市	
	N	%	N	%	N	割合	N	割合	N	割合
0 非該当	12	100.0	51	91.1	10	83.3	18	90.0	23	95.8
1 該当	0	0.0	3	5.4	0	0.0	2	10.0	1	4.2
EN	12	100.0	54	96.4	10	83.3	20	100.0	24	100.0
99 無回答	0	0.0	2	3.6	2	16.7	0	0.0	0	0.0
合計	12	100.0	56	100.0	12	100.0	20	100.0	24	100.0

**V0909 Q9\_b.4外部委託\_外郭団体・第3セクター:4下水処理施設**

	12都市		55都市		特別区		大都市		一般市	
	N	%	N	%	N	割合	N	割合	N	割合
0 非該当	11	91.7	51	91.1	10	83.3	19	95.0	22	91.7
1 該当	1	8.3	3	5.4	0	0.0	1	5.0	2	8.3
EN	12	100.0	54	96.4	10	83.3	20	100.0	24	100.0
99 無回答	0	0.0	2	3.6	2	16.7	0	0.0	0	0.0
合計	12	100.0	56	100.0	12	100.0	20	100.0	24	100.0

**V0910 Q9\_b.5外部委託\_外郭団体・第3セクター:5包括連携協定**

	12都市		55都市		特別区		大都市		一般市	
	N	%	N	%	N	割合	N	割合	N	割合
0 非該当	12	100.0	53	94.6	10	83.3	19	95.0	24	100.0
1 該当	0	0.0	1	1.8	0	0.0	1	5.0	0	0.0
EN	12	100.0	54	96.4	10	83.3	20	100.0	24	100.0
99 無回答	0	0.0	2	3.6	2	16.7	0	0.0	0	0.0
合計	12	100.0	56	100.0	12	100.0	20	100.0	24	100.0

**V0911 Q9\_c.1外部委託\_NPO・市民団体:1一般ごみ収集**

	12都市		55都市		特別区		大都市		一般市	
	N	%	N	%	N	割合	N	割合	N	割合
0 非該当	12	100.0	53	94.6	10	83.3	19	95.0	24	100.0
1 該当	0	0.0	1	1.8	0	0.0	1	5.0	0	0.0
EN	12	100.0	54	96.4	10	83.3	20	100.0	24	100.0
99 無回答	0	0.0	2	3.6	2	16.7	0	0.0	0	0.0
合計	12	100.0	56	100.0	12	100.0	20	100.0	24	100.0

**V0912 Q9\_c.2外部委託\_NPO・市民団体:2L尿処理**

	12都市		55都市		特別区		大都市		一般市	
	N	%	N	%	N	割合	N	割合	N	割合
0 非該当	12	100.0	53	94.6	10	83.3	19	95.0	24	100.0
1 該当	0	0.0	1	1.8	0	0.0	1	5.0	0	0.0
EN	12	100.0	54	96.4	10	83.3	20	100.0	24	100.0
99 無回答	0	0.0	2	3.6	2	16.7	0	0.0	0	0.0
合計	12	100.0	56	100.0	12	100.0	20	100.0	24	100.0

**V0913 Q9\_c.3外部委託\_NPO・市民団体:3ごみ処理施設**

	12都市		55都市		特別区		大都市		一般市	
	N	%	N	%	N	割合	N	割合	N	割合
0 非該当	12	100.0	52	92.9	10	83.3	18	90.0	24	100.0
1 該当	0	0.0	2	3.6	0	0.0	2	10.0	0	0.0
EN	12	100.0	54	96.4	10	83.3	20	100.0	24	100.0
99 無回答	0	0.0	2	3.6	2	16.7	0	0.0	0	0.0
合計	12	100.0	56	100.0	12	100.0	20	100.0	24	100.0

**V0914 Q9\_c.4外部委託\_NPO・市民団体:4下水処理施設**

	12都市		55都市		特別区		大都市		一般市	
	N	%	N	%	N	割合	N	割合	N	割合
0 非該当	12	100.0	53	94.6	10	83.3	19	95.0	24	100.0
1 該当	0	0.0	1	1.8	0	0.0	1	5.0	0	0.0
EN	12	100.0	54	96.4	10	83.3	20	100.0	24	100.0
99 無回答	0	0.0	2	3.6	2	16.7	0	0.0	0	0.0
合計	12	100.0	56	100.0	12	100.0	20	100.0	24	100.0

**V0915 Q9\_c.5外部委託\_NPO・市民団体:5包括連携協定**

	12都市		55都市		特別区		大都市		一般市	
	N	%	N	%	N	割合	N	割合	N	割合
0 非該当	12	100.0	53	94.6	10	83.3	19	95.0	24	100.0
1 該当	0	0.0	1	1.8	0	0.0	1	5.0	0	0.0
EN	12	100.0	54	96.4	10	83.3	20	100.0	24	100.0
99 無回答	0	0.0	2	3.6	2	16.7	0	0.0	0	0.0
合計	12	100.0	56	100.0	12	100.0	20	100.0	24	100.0

**V0916 Q9\_d.1外部委託\_自治会・町内会:1一般ごみ処理**

	12都市		55都市		特別区		大都市		一般市	
	N	%	N	%	N	割合	N	割合	N	割合
0 非該当	12	100.0	53	94.6	10	83.3	19	95.0	24	100.0
1 該当	0	0.0	1	1.8	0	0.0	1	5.0	0	0.0
EN	12	100.0	54	96.4	10	83.3	20	100.0	24	100.0
99 無回答	0	0.0	2	3.6	2	16.7	0	0.0	0	0.0
合計	12	100.0	56	100.0	12	100.0	20	100.0	24	100.0

**V0917 Q9\_d.2外部委託\_自治会・町内会:2し尿収集**

	12都市		55都市		特別区		大都市		一般市	
	N	%	N	%	N	割合	N	割合	N	割合
0 非該当	12	100.0	53	94.6	10	83.3	19	95.0	24	100.0
1 該当	0	0.0	1	1.8	0	0.0	1	5.0	0	0.0
EN	12	100.0	54	96.4	10	83.3	20	100.0	24	100.0
99 無回答	0	0.0	2	3.6	2	16.7	0	0.0	0	0.0
合計	12	100.0	56	100.0	12	100.0	20	100.0	24	100.0

**V0918 Q9\_d.3外部委託\_自治会・町内会:3ごみ処理施設**

	12都市		55都市		特別区		大都市		一般市	
	N	%	N	%	N	割合	N	割合	N	割合
0 非該当	12	100.0	53	94.6	10	83.3	19	95.0	24	100.0
1 該当	0	0.0	1	1.8	0	0.0	1	5.0	0	0.0
EN	12	100.0	54	96.4	10	83.3	20	100.0	24	100.0
99 無回答	0	0.0	2	3.6	2	16.7	0	0.0	0	0.0
合計	12	100.0	56	100.0	12	100.0	20	100.0	24	100.0

**V0919 Q9\_d.4外部委託\_自治会・町内会:4下水処理施設**

	12都市		55都市		特別区		大都市		一般市	
	N	%	N	%	N	割合	N	割合	N	割合
0 非該当	12	100.0	53	94.6	10	83.3	19	95.0	24	100.0
1 該当	0	0.0	1	1.8	0	0.0	1	5.0	0	0.0
EN	12	100.0	54	96.4	10	83.3	20	100.0	24	100.0
99 無回答	0	0.0	2	3.6	2	16.7	0	0.0	0	0.0
合計	12	100.0	56	100.0	12	100.0	20	100.0	24	100.0

**V0920 Q9\_d.5外部委託\_自治会・町内会:5包括連携協定**

	12都市		55都市		特別区		大都市		一般市	
	N	%	N	%	N	割合	N	割合	N	割合
0 非該当	12	100.0	53	94.6	10	83.3	19	95.0	24	100.0
1 該当	0	0.0	1	1.8	0	0.0	1	5.0	0	0.0
EN	12	100.0	54	96.4	10	83.3	20	100.0	24	100.0
99 無回答	0	0.0	2	3.6	2	16.7	0	0.0	0	0.0
合計	12	100.0	56	100.0	12	100.0	20	100.0	24	100.0



**V0921 Q9\_e\_1外部委託\_広域行政:1一般ごみ処理**

	12都市		55都市		特別区		大都市		一般市	
	N	%	N	%	N	割合	N	割合	N	割合
0 非該当	11	91.7	51	91.1	9	75.0	19	95.0	23	95.8
1 該当	1	8.3	3	5.4	1	8.3	1	5.0	1	4.2
EN	12	100.0	54	96.4	10	83.3	20	100.0	24	100.0
99 無回答	0	0.0	2	3.6	2	16.7	0	0.0	0	0.0
合計	12	100.0	56	100.0	12	100.0	20	100.0	24	100.0

**V0922 Q9\_e\_2外部委託\_広域行政:2し尿処理**

	12都市		55都市		特別区		大都市		一般市	
	N	%	N	%	N	割合	N	割合	N	割合
0 非該当	11	91.7	51	91.1	10	83.3	19	95.0	22	91.7
1 該当	1	8.3	3	5.4	0	0.0	1	5.0	2	8.3
EN	12	100.0	54	96.4	10	83.3	20	100.0	24	100.0
99 無回答	0	0.0	2	3.6	2	16.7	0	0.0	0	0.0
合計	12	100.0	56	100.0	12	100.0	20	100.0	24	100.0

**V0923 Q9\_e\_3外部委託\_広域行政:3ごみ処理施設**

	12都市		55都市		特別区		大都市		一般市	
	N	%	N	%	N	割合	N	割合	N	割合
0 非該当	8	66.7	35	62.5	5	41.7	15	75.0	15	62.5
1 該当	4	33.3	18	32.1	5	41.7	5	25.0	8	33.3
EN	12	100.0	53	94.6	10	83.3	20	100.0	23	95.8
99 無回答	0	0.0	3	5.4	2	16.7	0	0.0	1	4.2
合計	12	100.0	56	100.0	12	100.0	20	100.0	24	100.0

**V0924 Q9\_e\_4外部委託\_広域行政:4下水処理施設**

	12都市		55都市		特別区		大都市		一般市	
	N	%	N	%	N	割合	N	割合	N	割合
0 非該当	10	83.3	46	82.1	8	66.7	19	95.0	19	79.2
1 該当	2	16.7	8	14.3	2	16.7	1	5.0	5	20.8
EN	12	100.0	54	96.4	10	83.3	20	100.0	24	100.0
99 無回答	0	0.0	2	3.6	2	16.7	0	0.0	0	0.0
合計	12	100.0	56	100.0	12	100.0	20	100.0	24	100.0

**V0925 Q9\_e\_5外部委託\_広域行政:5包括連携協定**

	12都市		55都市		特別区		大都市		一般市	
	N	%	N	%	N	割合	N	割合	N	割合
0 非該当	12	100.0	50	89.3	8	66.7	18	90.0	24	100.0
1 該当	0	0.0	4	7.1	2	16.7	2	10.0	0	0.0
EN	12	100.0	54	96.4	10	83.3	20	100.0	24	100.0
99 無回答	0	0.0	2	3.6	2	16.7	0	0.0	0	0.0
合計	12	100.0	56	100.0	12	100.0	20	100.0	24	100.0

**V0926 Q9\_f\_1外部委託\_財団法人:1一般ごみ処理**

	12都市		55都市		特別区		大都市		一般市	
	N	%	N	%	N	割合	N	割合	N	割合
0 非該当	11	91.7	50	89.3	10	83.3	17	85.0	23	95.8
1 該当	1	8.3	4	7.1	0	0.0	3	15.0	1	4.2
EN	12	100.0	54	96.4	10	83.3	20	100.0	24	100.0
99 無回答	0	0.0	2	3.6	2	16.7	0	0.0	0	0.0
合計	12	100.0	56	100.0	12	100.0	20	100.0	24	100.0

**V0927 Q9\_f\_2外部委託\_財団法人:2し尿処理**

	12都市		55都市		特別区		大都市		一般市	
	N	%	N	%	N	割合	N	割合	N	割合
0 非該当	12	100.0	52	92.9	10	83.3	18	90.0	24	100.0
1 該当	0	0.0	2	3.6	0	0.0	2	10.0	0	0.0
EN	12	100.0	54	96.4	10	83.3	20	100.0	24	100.0
99 無回答	0	0.0	2	3.6	2	16.7	0	0.0	0	0.0
合計	12	100.0	56	100.0	12	100.0	20	100.0	24	100.0

**V0928 Q9\_f\_3外部委託\_財団法人:3ごみ処理施設**

	12都市		55都市		特別区		大都市		一般市	
	N	%	N	%	N	割合	N	割合	N	割合
0 非該当	12	100.0	52	92.9	10	83.3	19	95.0	23	95.8
1 該当	0	0.0	2	3.6	0	0.0	1	5.0	1	4.2
EN	12	100.0	54	96.4	10	83.3	20	100.0	24	100.0
99 無回答	0	0.0	2	3.6	2	16.7	0	0.0	0	0.0
合計	12	100.0	56	100.0	12	100.0	20	100.0	24	100.0

**V0929 Q9\_f\_4外部委託\_財団法人:4下水処理施設**

	12都市		55都市		特別区		大都市		一般市	
	N	%	N	%	N	割合	N	割合	N	割合
0 非該当	12	100.0	53	94.6	10	83.3	19	95.0	24	100.0
1 該当	0	0.0	1	1.8	0	0.0	1	5.0	0	0.0
EN	12	100.0	54	96.4	10	83.3	20	100.0	24	100.0
99 無回答	0	0.0	2	3.6	2	16.7	0	0.0	0	0.0
合計	12	100.0	56	100.0	12	100.0	20	100.0	24	100.0

**V0930 Q9\_f\_5外部委託\_財団法人:5包括連携協定**

	12都市		55都市		特別区		大都市		一般市	
	N	%	N	%	N	割合	N	割合	N	割合
0 非該当	12	100.0	53	94.6	10	83.3	19	95.0	24	100.0
1 該当	0	0.0	1	1.8	0	0.0	1	5.0	0	0.0
EN	12	100.0	54	96.4	10	83.3	20	100.0	24	100.0
99 無回答	0	0.0	2	3.6	2	16.7	0	0.0	0	0.0
合計	12	100.0	56	100.0	12	100.0	20	100.0	24	100.0

**V0931 Q9\_g\_1外部委託\_社会福祉法人:1一般ごみ処理**

	12都市		55都市		特別区		大都市		一般市	
	N	%	N	%	N	割合	N	割合	N	割合
0 非該当	12	100.0	53	94.6	10	83.3	19	95.0	24	100.0
1 該当	0	0.0	1	1.8	0	0.0	1	5.0	0	0.0
EN	12	100.0	54	96.4	10	83.3	20	100.0	24	100.0
99 無回答	0	0.0	2	3.6	2	16.7	0	0.0	0	0.0
合計	12	100.0	56	100.0	12	100.0	20	100.0	24	100.0

**V0932 Q9\_g\_2外部委託\_社会福祉法人:2し尿処理**

	12都市		55都市		特別区		大都市		一般市	
	N	%	N	%	N	割合	N	割合	N	割合
0 非該当	12	100.0	53	94.6	10	83.3	19	95.0	24	100.0
1 該当	0	0.0	1	1.8	0	0.0	1	5.0	0	0.0
EN	12	100.0	54	96.4	10	83.3	20	100.0	24	100.0
99 無回答	0	0.0	2	3.6	2	16.7	0	0.0	0	0.0
合計	12	100.0	56	100.0	12	100.0	20	100.0	24	100.0

**V0933 Q9\_g\_3外部委託\_社会福祉法人:3ごみ処理施設**

	12都市		55都市		特別区		大都市		一般市	
	N	%	N	%	N	割合	N	割合	N	割合
0 非該当	11	91.7	51	91.1	10	83.3	17	85.0	24	100.0
1 該当	1	8.3	3	5.4	0	0.0	3	15.0	0	0.0
EN	12	100.0	54	96.4	10	83.3	20	100.0	24	100.0
99 無回答	0	0.0	2	3.6	2	16.7	0	0.0	0	0.0
合計	12	100.0	56	100.0	12	100.0	20	100.0	24	100.0

**V0934 Q9\_g\_4外部委託\_社会福祉法人:4下水処理施設**

	12都市		55都市		特別区		大都市		一般市	
	N	%	N	%	N	割合	N	割合	N	割合
0 非該当	12	100.0	53	94.6	10	83.3	19	95.0	24	100.0
1 該当	0	0.0	1	1.8	0	0.0	1	5.0	0	0.0
EN	12	100.0	54	96.4	10	83.3	20	100.0	24	100.0
99 無回答	0	0.0	2	3.6	2	16.7	0	0.0	0	0.0
合計	12	100.0	56	100.0	12	100.0	20	100.0	24	100.0

**V0935 Q9\_g.5外部委託\_社会福祉法人:5包括連携協定**

	12都市		55都市		特別区		大都市		一般市	
	N	%	N	%	N	割合	N	割合	N	割合
0 非該当	12	100.0	53	94.6	10	83.3	19	95.0	24	100.0
1 該当	0	0.0	1	1.8	0	0.0	1	5.0	0	0.0
EN	12	100.0	54	96.4	10	83.3	20	100.0	24	100.0
99 無回答	0	0.0	2	3.6	2	16.7	0	0.0	0	0.0
合計	12	100.0	56	100.0	12	100.0	20	100.0	24	100.0

**V0936 Q9\_h.1外部委託\_その他:1一般ごみ処理**

	12都市		55都市		特別区		大都市		一般市	
	N	%	N	%	N	割合	N	割合	N	割合
0 非該当	10	83.3	47	83.9	8	66.7	17	85.0	22	91.7
1 該当	2	16.7	7	12.5	2	16.7	3	15.0	2	8.3
EN	12	100.0	54	96.4	10	83.3	20	100.0	24	100.0
99 無回答	0	0.0	2	3.6	2	16.7	0	0.0	0	0.0
合計	12	100.0	56	100.0	12	100.0	20	100.0	24	100.0

**V0937 Q9\_h.2外部委託\_その他:2し尿処理**

	12都市		55都市		特別区		大都市		一般市	
	N	%	N	%	N	割合	N	割合	N	割合
0 非該当	9	75.0	49	87.5	9	75.0	16	80.0	24	100.0
1 該当	3	25.0	5	8.9	1	8.3	4	20.0	0	0.0
EN	12	100.0	54	96.4	10	83.3	20	100.0	24	100.0
99 無回答	0	0.0	2	3.6	2	16.7	0	0.0	0	0.0
合計	12	100.0	56	100.0	12	100.0	20	100.0	24	100.0

**V0938 Q9\_h.3外部委託\_その他:3ごみ処理施設**

	12都市		55都市		特別区		大都市		一般市	
	N	%	N	%	N	割合	N	割合	N	割合
0 非該当	12	100.0	50	89.3	8	66.7	18	90.0	24	100.0
1 該当	0	0.0	4	7.1	2	16.7	2	10.0	0	0.0
EN	12	100.0	54	96.4	10	83.3	20	100.0	24	100.0
99 無回答	0	0.0	2	3.6	2	16.7	0	0.0	0	0.0
合計	12	100.0	56	100.0	12	100.0	20	100.0	24	100.0

**V0939 Q9\_h.4外部委託\_その他:4下水処理施設**

	12都市		55都市		特別区		大都市		一般市	
	N	%	N	%	N	割合	N	割合	N	割合
0 非該当	12	100.0	52	92.9	10	83.3	19	95.0	23	95.8
1 該当	0	0.0	2	3.6	0	0.0	1	5.0	1	4.2
EN	12	100.0	54	96.4	10	83.3	20	100.0	24	100.0
99 無回答	0	0.0	2	3.6	2	16.7	0	0.0	0	0.0
合計	12	100.0	56	100.0	12	100.0	20	100.0	24	100.0

**V0940 Q9\_h.5外部委託\_その他:5包括連携協定**

	12都市		55都市		特別区		大都市		一般市	
	N	%	N	%	N	割合	N	割合	N	割合
0 非該当	12	100.0	49	87.5	8	66.7	19	95.0	22	91.7
1 該当	0	0.0	5	8.9	2	16.7	1	5.0	2	8.3
EN	12	100.0	54	96.4	10	83.3	20	100.0	24	100.0
99 無回答	0	0.0	2	3.6	2	16.7	0	0.0	0	0.0
合計	12	100.0	56	100.0	12	100.0	20	100.0	24	100.0

**V0941 Q9\_i.1外部委託\_未実施:1一般ごみ処理**

	12都市		55都市		特別区		大都市		一般市	
	N	%	N	%	N	割合	N	割合	N	割合
0 非該当	12	100.0	53	94.6	10	83.3	19	95.0	24	100.0
1 該当	0	0.0	1	1.8	0	0.0	1	5.0	0	0.0
EN	12	100.0	54	96.4	10	83.3	20	100.0	24	100.0
99 無回答	0	0.0	2	3.6	2	16.7	0	0.0	0	0.0
合計	12	100.0	56	100.0	12	100.0	20	100.0	24	100.0

**V0942 Q9\_i\_2外部委託\_未実施:2し尿収集**

	12都市		55都市		特別区		大都市		一般市	
	N	%	N	%	N	割合	N	割合	N	割合
0 非該当	12	100.0	49	87.5	9	75.0	19	95.0	21	87.5
1 該当	0	0.0	5	8.9	1	8.3	1	5.0	3	12.5
EN	12	100.0	54	96.4	10	83.3	20	100.0	24	100.0
99 無回答	0	0.0	2	3.6	2	16.7	0	0.0	0	0.0
合計	12	100.0	56	100.0	12	100.0	20	100.0	24	100.0

**V0943 Q9\_i\_3外部委託\_未実施:3ごみ処理施設**

	12都市		55都市		特別区		大都市		一般市	
	N	%	N	%	N	割合	N	割合	N	割合
0 非該当	12	100.0	49	87.5	9	75.0	19	95.0	21	87.5
1 該当	0	0.0	5	8.9	1	8.3	1	5.0	3	12.5
EN	12	100.0	54	96.4	10	83.3	20	100.0	24	100.0
99 無回答	0	0.0	2	3.6	2	16.7	0	0.0	0	0.0
合計	12	100.0	56	100.0	12	100.0	20	100.0	24	100.0

**V0944 Q9\_i\_4外部委託\_未実施:4下水処理施設**

	12都市		55都市		特別区		大都市		一般市	
	N	%	N	%	N	割合	N	割合	N	割合
0 非該当	11	91.7	46	82.1	7	58.3	18	90.0	21	87.5
1 該当	1	8.3	8	14.3	3	25.0	2	10.0	3	12.5
EN	12	100.0	54	96.4	10	83.3	20	100.0	24	100.0
99 無回答	0	0.0	2	3.6	2	16.7	0	0.0	0	0.0
合計	12	100.0	56	100.0	12	100.0	20	100.0	24	100.0

**V0945 Q9\_i\_5外部委託\_未実施:5包括連携協定**

	12都市		55都市		特別区		大都市		一般市	
	N	%	N	%	N	割合	N	割合	N	割合
0 非該当	7	58.3	38	67.9	7	58.3	17	85.0	14	58.3
1 該当	5	41.7	16	28.6	3	25.0	3	15.0	10	41.7
EN	12	100.0	54	96.4	10	83.3	20	100.0	24	100.0
99 無回答	0	0.0	2	3.6	2	16.7	0	0.0	0	0.0
合計	12	100.0	56	100.0	12	100.0	20	100.0	24	100.0

**Q10. 貴部署は、施策の立案や事業の実施において必要な情報をどこから得ていますか。次の中から重要な順に3つまでご記入ください。**

**V1001 Q10\_1情報源1位**

	12都市		55都市		特別区		大都市		一般市	
	N	%	N	%	N	割合	N	割合	N	割合
1 中央省庁	5	41.7	21	37.5	2	16.7	12	60.0	7	29.2
2 都道府県	4	33.3	19	33.9	7	58.3	3	15.0	9	37.5
3 他の部署	0	0.0	0	0.0	0	0.0	0	0.0	0	0.0
4 他の自治体	1	8.3	5	8.9	1	8.3	1	5.0	3	12.5
5 貴自治体の他部署	0	0.0	0	0.0	0	0.0	0	0.0	0	0.0
6 地元選出国會議員	0	0.0	0	0.0	0	0.0	0	0.0	0	0.0
7 マスメディア関係者	0	0.0	0	0.0	0	0.0	0	0.0	0	0.0
8 専門・業界紙関係者	0	0.0	0	0.0	0	0.0	0	0.0	0	0.0
9 自会会・町内会	0	0.0	1	1.8	0	0.0	0	0.0	1	4.2
10 NPO・市民団体	0	0.0	0	0.0	0	0.0	0	0.0	0	0.0
11 環境団体	0	0.0	0	0.0	0	0.0	0	0.0	0	0.0
12 その他諸団体	0	0.0	0	0.0	0	0.0	0	0.0	0	0.0
13 企業	0	0.0	1	1.8	1	8.3	0	0.0	0	0.0
14 学者・専門家	0	0.0	3	5.4	1	8.3	1	5.0	1	4.2
15 その他	0	0.0	1	1.8	0	0.0	0	0.0	1	4.2
EN	10	83.3	51	91.1	12	100.0	17	85.0	22	91.7
99 無回答	2	16.7	5	8.9	0	0.0	3	15.0	2	8.3
合計	12	100.0	56	100.0	12	100.0	20	100.0	24	100.0

V1002 Q10\_2情報源2位

	12都市		55都市		特別区		大都市		一般市	
	N	%	N	%	N	割合	N	割合	N	割合
1 中央省庁	3	25.0	13	23.2	6	50.0	3	15.0	4	16.7
2 都道府県	4	33.3	19	33.9	2	16.7	7	35.0	10	41.7
3 他の部署	1	8.3	3	5.4	1	8.3	0	0.0	2	8.3
4 他の自治体	2	16.7	12	21.4	3	25.0	5	25.0	4	16.7
5 貴自治体の他部署	0	0.0	0	0.0	0	0.0	0	0.0	0	0.0
6 地元選出国會議員	0	0.0	0	0.0	0	0.0	0	0.0	0	0.0
7 マスメディア関係者	0	0.0	0	0.0	0	0.0	0	0.0	0	0.0
8 専門・業界紙関係者	0	0.0	0	0.0	0	0.0	0	0.0	0	0.0
9 自会会・町内会	0	0.0	0	0.0	0	0.0	0	0.0	0	0.0
10 NPO・市民団体	0	0.0	1	1.8	0	0.0	0	0.0	1	4.2
11 環境団体	0	0.0	0	0.0	0	0.0	0	0.0	0	0.0
12 その他諸団体	0	0.0	1	1.8	0	0.0	1	5.0	0	0.0
13 企業	0	0.0	0	0.0	0	0.0	0	0.0	0	0.0
14 学者・専門家	0	0.0	2	3.6	0	0.0	1	5.0	1	4.2
15 その他	0	0.0	0	0.0	0	0	0	0	0	0
EN	10	83.3	51	91.1	12	100.0	17	85.0	22	91.7
99 無回答	2	16.7	5	8.9	0	0.0	3	15.0	2	8.3
合計	12	100.0	56	100.0	12	100.0	20	100.0	24	100.0

V1003 Q10\_3情報源3位

	12都市		55都市		特別区		大都市		一般市	
	N	%	N	%	N	割合	N	割合	N	割合
1 中央省庁	0	0.0	9	16.1	1	8.3	2	11.8	6	26.1
2 都道府県	0	0.0	0	0.0	0	0.0	0	0.0	0	0.0
3 他の部署	2	16.7	6	10.7	1	8.3	3	17.6	2	8.7
4 他の自治体	4	33.3	22	39.3	7	58.3	6	35.3	9	39.1
5 貴自治体の他部署	0	0.0	1	1.8	0	0.0	0	0.0	1	4.3
6 地元選出国會議員	0	0.0	0	0.0	0	0.0	0	0.0	0	0.0
7 マスメディア関係者	1	8.3	1	1.8	1	8.3	0	0.0	0	0.0
8 専門・業界紙関係者	1	8.3	4	7.1	1	8.3	2	11.8	1	4.3
9 自会会・町内会	0	0.0	2	3.6	0	0.0	0	0.0	2	8.7
10 NPO・市民団体	0	0.0	0	0.0	0	0.0	0	0.0	0	0.0
11 環境団体	0	0.0	0	0.0	0	0.0	0	0.0	0	0.0
12 その他諸団体	0	0.0	1	1.8	0	0.0	1	5.9	0	0.0
13 企業	0	0.0	0	0.0	0	0.0	0	0.0	0	0.0
14 学者・専門家	2	16.7	5	8.9	1	8.3	3	17.6	1	4.3
15 その他	0	0.0	0	0.0	0	0	0	0	0	0
EN	10	83.3	51	91.1	12	100.0	17	100.0	22	95.7
99 無回答	2	16.7	5	8.9	0	0.0	0	0.0	1	4.3
合計	13	108.3	56	100.0	12	100.0	17	100.0	23	100.0

Q11. ごみ収集の有料化や収集方法の改変など、廃棄物の収集・処理にかかわる施策を立案・決定する際にどのような手続きを行っていますか。次の中からあてはまるものすべての番号に○をつけてください。

V1101 Q11\_1廃棄物に関する政策立案・決定プロセス:1関係団体・企業との協議

	12都市		55都市		特別区		大都市		一般市	
	N	%	N	%	N	割合	N	割合	N	割合
0 非該当	2	16.7	14	25.0	4	33.3	6	30.0	4	16.7
1 該当	9	75.0	39	69.6	7	58.3	14	70.0	18	75.0
EN	11	91.7	53	94.6	11	91.7	20	100.0	22	91.7
99 無回答	1	8.3	3	5.4	1	8.3	0	0.0	2	8.3
合計	12	100.0	56	100.0	12	100.0	20	100.0	24	100.0

V1102 Q11\_2廃棄物に関する政策立案・決定プロセス:2自治会・町内会との協議

	12都市		55都市		特別区		大都市		一般市	
	N	%	N	%	N	割合	N	割合	N	割合
0 非該当	5	41.7	19	33.9	6	50.0	6	30.0	7	29.2
1 該当	6	50.0	34	60.7	5	41.7	14	70.0	15	62.5
EN	11	91.7	53	94.6	11	91.7	20	100.0	22	91.7
99 無回答	1	8.3	3	5.4	1	8.3	0	0.0	2	8.3
合計	12	100.0	56	100.0	12	100.0	20	100.0	24	100.0

V1103 Q11\_3廃棄物に関する政策立案・決定プロセス:3都道府県との協議

	12都市		55都市		特別区		大都市		一般市	
	N	%	N	%	N	割合	N	割合	N	割合
0 非該当	10	83.3	42	75.0	8	66.7	16	80.0	18	75.0
1 該当	1	8.3	11	19.6	3	25.0	4	20.0	4	16.7
EN	11	91.7	53	94.6	11	91.7	20	100.0	22	91.7
99 無回答	1	8.3	3	5.4	1	8.3	0	0.0	2	8.3
合計	12	100.0	56	100.0	12	100.0	20	100.0	24	100.0

**V1104 Q11\_4廃棄物に関する政策立案・決定プロセス:4中央省庁との協議**

	12都市		55都市		特別区		大都市		一般市	
	N	%	N	%	N	割合	N	割合	N	割合
0 非該当	11	91.7	49	87.5	11	91.7	18	90.0	20	83.3
1 該当	0	0.0	4	7.1	0	0.0	2	10.0	2	8.3
EN	11	91.7	53	94.6	11	91.7	20	100.0	22	91.7
99 無回答	1	8.3	3	5.4	1	8.3	0	0.0	2	8.3
合計	12	100.0	56	100.0	12	100.0	20	100.0	24	100.0

**V1105 Q11\_5廃棄物に関する政策立案・決定プロセス:5審議会などでの検討**

	12都市		55都市		特別区		大都市		一般市	
	N	%	N	%	N	割合	N	割合	N	割合
0 非該当	1	8.3	5	8.9	1	8.3	1	5.0	3	12.5
1 該当	10	83.3	48	85.7	10	83.3	19	95.0	19	79.2
EN	11	91.7	53	94.6	11	91.7	20	100.0	22	91.7
99 無回答	1	8.3	3	5.4	1	8.3	0	0.0	2	8.3
合計	12	100.0	56	100.0	12	100.0	20	100.0	24	100.0

**V1106 Q11\_6廃棄物に関する政策立案・決定プロセス:6議会委員会での説明**

	12都市		55都市		特別区		大都市		一般市	
	N	%	N	%	N	割合	N	割合	N	割合
0 非該当	1	8.3	2	3.6	1	8.3	0	0.0	1	4.2
1 該当	10	83.3	51	91.1	10	83.3	20	100.0	21	87.5
EN	11	91.7	53	94.6	11	91.7	20	100.0	22	91.7
99 無回答	1	8.3	3	5.4	1	8.3	0	0.0	2	8.3
合計	12	100.0	56	100.0	12	100.0	20	100.0	24	100.0

**V1107 Q11\_7廃棄物に関する政策立案・決定プロセス:7パブリックコメント**

	12都市		55都市		特別区		大都市		一般市	
	N	%	N	%	N	割合	N	割合	N	割合
0 非該当	5	41.7	17	30.4	3	25.0	8	40.0	6	25.0
1 該当	6	50.0	36	64.3	8	66.7	12	60.0	16	66.7
EN	11	91.7	53	94.6	11	91.7	20	100.0	22	91.7
99 無回答	1	8.3	3	5.4	1	8.3	0	0.0	2	8.3
合計	12	100.0	56	100.0	12	100.0	20	100.0	24	100.0

**V1108 Q11\_8廃棄物に関する政策立案・決定プロセス:8経済的影響の試算**

	12都市		55都市		特別区		大都市		一般市	
	N	%	N	%	N	割合	N	割合	N	割合
0 非該当	6	50.0	25	44.6	5	41.7	11	55.0	9	37.5
1 該当	5	41.7	28	50.0	6	50.0	9	45.0	13	54.2
EN	11	91.7	53	94.6	11	91.7	20	100.0	22	91.7
99 無回答	1	8.3	3	5.4	1	8.3	0	0.0	2	8.3
合計	12	100.0	56	100.0	12	100.0	20	100.0	24	100.0

**V1109 Q11\_9廃棄物に関する政策立案・決定プロセス:9費用便益分析**

	12都市		55都市		特別区		大都市		一般市	
	N	%	N	%	N	割合	N	割合	N	割合
0 非該当	6	50.0	22	39.3	4	33.3	9	45.0	9	37.5
1 該当	5	41.7	31	55.4	7	58.3	11	55.0	13	54.2
EN	11	91.7	53	94.6	11	91.7	20	100.0	22	91.7
99 無回答	1	8.3	3	5.4	1	8.3	0	0.0	2	8.3
合計	12	100.0	56	100.0	12	100.0	20	100.0	24	100.0

**V1110 Q11\_10廃棄物に関する政策立案・決定プロセス:10リスク分析**

	12都市		55都市		特別区		大都市		一般市	
	N	%	N	%	N	割合	N	割合	N	割合
0 非該当	10	83.3	34	60.7	6	50.0	14	70.0	14	58.3
1 該当	1	8.3	19	33.9	5	41.7	6	30.0	8	33.3
EN	11	91.7	53	94.6	11	91.7	20	100.0	22	91.7
99 無回答	1	8.3	3	5.4	1	8.3	0	0.0	2	8.3
合計	12	100.0	56	100.0	12	100.0	20	100.0	24	100.0

Q12. 貴部署で政策・施策などを立案する際、より多く時間を使っている事柄はどちらですか。

V1201 Q12\_1政策・施策の立案時に重視していること

	12都市		55都市		特別区		大都市		一般市	
	N	%	N	%	N	割合	N	割合	N	割合
1 アイデア探求・立案	5	41.7	21	37.5	1	8.3	7	35.0	13	54.2
2 関係者との調整	6	50.0	30	53.6	10	83.3	11	55.0	9	37.5
EN	11	91.7	51	91.1	11	91.7	18	90.0	22	91.7
99 無回答	1	8.3	5	8.9	1	8.3	2	10.0	2	8.3
合計	12	100.0	56	100.0	12	100.0	20	100.0	24	100.0

Q13. 貴部署で政策・施策などを執行する際、より重視している事柄は以下のどちらですか。

V1301 Q13\_1政策・施策の執行時に重視していること

	12都市		55都市		特別区		大都市		一般市	
	N	%	N	%	N	割合	N	割合	N	割合
1 所管分野に関する知識・効率性	7	58.3	25	44.6	5	41.7	11	55.0	9	37.5
2 社会の利害バランス	4	33.3	24	42.9	5	41.7	6	30.0	13	54.2
EN	11	91.7	49	87.5	10	83.3	17	85.0	22	91.7
99 無回答	1	8.3	7	12.5	2	16.7	3	15.0	2	8.3
合計	12	100.0	56	100.0	12	100.0	20	100.0	24	100.0

Q14. 貴部署では、次にあげる人や団体とのどれくらいの頻度で接触(面会、電話、手紙、Eメールなど)しますか。現在と3年以上前について、それぞれお答えください。

V1401 Q14\_1\_a他団体との接触頻度\_現在:A首長

	12都市		55都市		特別区		大都市		一般市	
	N	%	N	%	N	割合	N	割合	N	割合
1 毎日	0	0.0	0	0.0	0	0.0	0	0.0	0	0.0
2 数日に1回	0	0.0	3	5.4	1	8.3	2	10.0	0	0.0
3 週に1回	2	16.7	9	16.1	3	25.0	3	15.0	3	12.5
4 月に1回	3	25.0	20	35.7	4	33.3	6	30.0	10	41.7
5 月に1回未満	7	58.3	21	37.5	2	16.7	9	45.0	10	41.7
EN	12	100.0	53	94.6	10	83.3	20	100.0	23	95.8
99 無回答	0	0.0	3	5.4	2	16.7	0	0.0	1	4.2
合計	12	100.0	56	100.0	12	100.0	20	100.0	24	100.0



**V1402 Q14.1\_b他団体との接触頻度\_現在:B副首長(助役等)**

	12都市		55都市		特別区		大都市		一般市	
	N	%	N	%	N	割合	N	割合	N	割合
1 毎日	0	0.0	0	0.0	0	0.0	0	0.0	0	0.0
2 数日に1回	0	0.0	4	7.1	1	8.3	3	15.0	0	0.0
3 週に1回	2	16.7	11	19.6	4	33.3	4	20.0	3	12.5
4 月に1回	4	33.3	23	41.1	4	33.3	6	30.0	13	54.2
5 月に1回未満	6	50.0	15	26.8	1	8.3	7	35.0	7	29.2
EN	12	100.0	53	94.6	10	83.3	20	100.0	23	95.8
99 無回答	0	0.0	3	5.4	2	16.7	0	0.0	1	4.2
合計	12	100.0	56	100.0	12	100.0	20	100.0	24	100.0

**V1403 Q14.1\_c他団体との接触頻度\_現在:C貴部署の部長**

	12都市		55都市		特別区		大都市		一般市	
	N	%	N	%	N	割合	N	割合	N	割合
1 毎日	5	41.7	34	60.7	10	83.3	13	65.0	11	45.8
2 数日に1回	4	33.3	14	25.0	1	8.3	5	25.0	8	33.3
3 週に1回	2	16.7	5	8.9	0	0.0	2	10.0	3	12.5
4 月に1回	0	0.0	0	0.0	0	0.0	0	0.0	0	0.0
5 月に1回未満	0	0.0	0	0.0	0	0.0	0	0.0	0	0.0
EN	11	91.7	53	94.6	11	91.7	20	100.0	22	91.7
99 無回答	1	8.3	3	5.4	1	8.3	0	0.0	2	8.3
合計	12	100.0	56	100.0	12	100.0	20	100.0	24	100.0

**V1404 Q14.1\_d他団体との接触頻度\_現在:D財務担当部署の職員**

	12都市		55都市		特別区		大都市		一般市	
	N	%	N	%	N	割合	N	割合	N	割合
1 毎日	1	8.3	1	1.8	0	0.0	1	5.0	0	0.0
2 数日に1回	0	0.0	5	8.9	0	0.0	3	15.0	2	8.3
3 週に1回	3	25.0	16	28.6	3	25.0	9	45.0	4	16.7
4 月に1回	8	66.7	20	35.7	6	50.0	6	30.0	8	33.3
5 月に1回未満	0	0.0	12	21.4	2	16.7	1	5.0	9	37.5
EN	12	100.0	54	96.4	11	91.7	20	100.0	23	95.8
99 無回答	0	0.0	2	3.6	1	8.3	0	0.0	1	4.2
合計	12	100.0	56	100.0	12	100.0	20	100.0	24	100.0

**V1405 Q14.1\_e他団体との接触頻度\_現在:E職員組合**

	12都市		55都市		特別区		大都市		一般市	
	N	%	N	%	N	割合	N	割合	N	割合
1 毎日	0	0.0	0	0.0	0	0.0	0	0.0	0	0.0
2 数日に1回	0	0.0	0	0.0	0	0.0	0	0.0	0	0.0
3 週に1回	2	16.7	5	8.9	1	8.3	3	15.0	1	4.2
4 月に1回	0	0.0	3	5.4	0	0.0	3	15.0	0	0.0
5 月に1回未満	10	83.3	44	78.6	9	75.0	14	70.0	21	87.5
EN	12	100.0	52	92.9	10	83.3	20	100.0	22	91.7
99 無回答	0	0.0	4	7.1	2	16.7	0	0.0	2	8.3
合計	12	100.0	56	100.0	12	100.0	20	100.0	24	100.0

**V1406 Q14.1\_f他団体との接触頻度\_現在:F審議会・懇談会**

	12都市		55都市		特別区		大都市		一般市	
	N	%	N	%	N	割合	N	割合	N	割合
1 毎日	0	0.0	0	0.0	0	0.0	0	0.0	0	0.0
2 数日に1回	0	0.0	0	0.0	0	0.0	0	0.0	0	0.0
3 週に1回	0	0.0	1	1.8	0	0.0	1	5.0	0	0.0
4 月に1回	2	16.7	9	16.1	4	33.3	3	15.0	2	8.3
5 月に1回未満	10	83.3	43	76.8	7	58.3	16	80.0	20	83.3
EN	12	100.0	53	94.6	11	91.7	20	100.0	22	91.7
99 無回答	0	0.0	3	5.4	1	8.3	0	0.0	2	8.3
合計	12	100.0	56	100.0	12	100.0	20	100.0	24	100.0

**V1407 Q14.1\_g他団体との接触頻度\_現在:G中央省庁**

	12都市		55都市		特別区		大都市		一般市	
	N	%	N	%	N	割合	N	割合	N	割合
1 毎日	0	0.0	0	0.0	0	0.0	0	0.0	0	0.0
2 数日に1回	0	0.0	3	5.4	1	8.3	1	5.0	1	4.2
3 週に1回	1	8.3	2	3.6	1	8.3	1	5.0	0	0.0
4 月に1回	0	0.0	9	16.1	1	8.3	4	20.0	4	16.7
5 月に1回未満	10	83.3	38	67.9	8	66.7	13	65.0	17	70.8
EN	11	91.7	52	92.9	11	91.7	19	95.0	22	91.7
99 無回答	1	8.3	4	7.1	1	8.3	1	5.0	2	8.3
合計	12	100.0	56	100.0	12	100.0	20	100.0	24	100.0

**V1408 Q14.1\_h他団体との接触頻度\_現在:H都道府県**

	12都市		55都市		特別区		大都市		一般市	
	N	%	N	%	N	割合	N	割合	N	割合
1 毎日	0	0.0	2	3.6	1	8.3	1	5.0	0	0.0
2 数日に1回	1	8.3	4	7.1	2	16.7	2	10.0	0	0.0
3 週に1回	2	16.7	13	23.2	0	0.0	3	15.0	10	41.7
4 月に1回	5	41.7	17	30.4	3	25.0	7	35.0	7	29.2
5 月に1回未満	4	33.3	18	32.1	5	41.7	7	35.0	6	25.0
EN	12	100.0	54	96.4	11	91.7	20	100.0	23	95.8
99 無回答	0	0.0	2	3.6	1	8.3	0	0.0	1	4.2
合計	12	100.0	56	100.0	12	100.0	20	100.0	24	100.0

**V1409 Q14.1\_i他団体との接触頻度\_現在:I他の自治体**

	12都市		55都市		特別区		大都市		一般市	
	N	%	N	%	N	割合	N	割合	N	割合
1 毎日	0	0.0	0	0.0	0	0.0	0	0.0	0	0.0
2 数日に1回	0	0.0	1	1.8	0	0.0	1	5.0	0	0.0
3 週に1回	1	8.3	8	14.3	1	8.3	5	25.0	2	8.3
4 月に1回	4	33.3	20	35.7	7	58.3	4	20.0	9	37.5
5 月に1回未満	7	58.3	24	42.9	2	16.7	10	50.0	12	50.0
EN	12	100.0	54	96.4	11	91.7	20	100.0	23	95.8
99 無回答	0	0.0	2	3.6	2	16.7	0	0.0	1	4.2
合計	12	100.0	56	100.0	12	100.0	20	100.0	24	100.0

**V1410 Q14\_1\_j他団体との接触頻度\_現在:J貴自治体議会議員**

	12都市		55都市		特別区		大都市		一般市	
	N	%	N	%	N	割合	N	割合	N	割合
1 毎日	0	0.0	0	0.0	0	0.0	0	0.0	0	0.0
2 数日に1回	0	0.0	1	1.8	0	0.0	1	5.0	0	0.0
3 週に1回	2	16.7	13	23.2	6	50.0	6	30.0	1	4.2
4 月に1回	4	33.3	22	39.3	3	25.0	6	30.0	13	54.2
5 月に1回未満	6	50.0	17	30.4	1	8.3	7	35.0	9	37.5
EN	12	100.0	53	94.6	10	83.3	20	100.0	23	95.8
99 無回答	0	0.0	3	5.4	2	16.7	0	0.0	1	4.2
合計	12	100.0	56	100.0	12	100.0	20	100.0	24	100.0

**V1411 Q14\_1\_k他団体との接触頻度\_現在:K都道府県議会議員**

	12都市		55都市		特別区		大都市		一般市	
	N	%	N	%	N	割合	N	割合	N	割合
1 毎日	0	0.0	0	0.0	0	0.0	0	0.0	0	0.0
2 数日に1回	0	0.0	0	0.0	0	0.0	0	0.0	0	0.0
3 週に1回	0	0.0	0	0.0	0	0.0	0	0.0	0	0.0
4 月に1回	1	8.3	2	3.6	1	8.3	1	5.0	0	0.0
5 月に1回未満	11	91.7	51	91.1	9	75.0	19	95.0	23	95.8
EN	12	100.0	53	94.6	10	83.3	20	100.0	23	95.8
99 無回答	0	0.0	3	5.4	2	16.7	0	0.0	1	4.2
合計	12	100.0	56	100.0	12	100.0	20	100.0	24	100.0

**V1412 Q14\_1\_l他団体との接触頻度\_現在:L地元選出国会議員**

	12都市		55都市		特別区		大都市		一般市	
	N	%	N	%	N	割合	N	割合	N	割合
1 毎日	0	0.0	0	0.0	0	0.0	0	0.0	0	0.0
2 数日に1回	0	0.0	0	0.0	0	0.0	0	0.0	0	0.0
3 週に1回	0	0.0	0	0.0	0	0.0	0	0.0	0	0.0
4 月に1回	0	0.0	0	0.0	0	0.0	0	0.0	0	0.0
5 月に1回未満	12	100.0	52	92.9	10	83.3	20	100.0	22	91.7
EN	12	100.0	52	92.9	10	83.3	20	100.0	22	91.7
99 無回答	0	0.0	4	7.1	2	16.7	0	0.0	2	8.3
合計	12	100.0	56	100.0	12	100.0	20	100.0	24	100.0

**V1413 Q14\_1\_m他団体との接触頻度\_現在:M自治会・町内会**

	12都市		55都市		特別区		大都市		一般市	
	N	%	N	%	N	割合	N	割合	N	割合
1 毎日	0	0.0	3	5.4	0	0.0	1	5.0	2	8.3
2 数日に1回	2	16.7	6	10.7	1	8.3	1	5.0	4	16.7
3 週に1回	1	8.3	7	12.5	1	8.3	3	15.0	3	12.5
4 月に1回	4	33.3	23	41.1	4	33.3	9	45.0	10	41.7
5 月に1回未満	5	41.7	15	26.8	5	41.7	6	30.0	4	16.7
EN	12	100.0	54	96.4	11	91.7	20	100.0	23	95.8
99 無回答	0	0.0	2	3.6	1	8.3	0	0.0	1	4.2
合計	12	100.0	56	100.0	12	100.0	20	100.0	24	100.0

**V1414 Q14.1\_n他団体との接触頻度\_現在:NNPO**

	12都市		55都市		特別区		大都市		一般市	
	N	%	N	%	N	割合	N	割合	N	割合
1 毎日	0	0.0	1	1.8	0	0.0	1	5.0	0	0.0
2 数日に1回	2	16.7	7	12.5	2	16.7	4	20.0	1	4.2
3 週に1回	0	0.0	4	7.1	1	8.3	2	10.0	1	4.2
4 月に1回	8	66.7	24	42.9	3	25.0	7	35.0	14	58.3
5 月に1回未満	2	16.7	18	32.1	5	41.7	6	30.0	7	29.2
EN	12	100.0	54	96.4	11	91.7	20	100.0	23	95.8
99 無回答	0	0.0	2	3.6	1	8.3	0	0.0	1	4.2
合計	12	100.0	56	100.0	12	100.0	20	100.0	24	100.0

**V1415 Q14.1\_o他団体との接触頻度\_現在:O環境団体**

	12都市		55都市		特別区		大都市		一般市	
	N	%	N	%	N	割合	N	割合	N	割合
1 毎日	0	0.0	1	1.8	1	8.3	0	0.0	0	0.0
2 数日に1回	2	16.7	6	10.7	2	16.7	3	15.0	1	4.2
3 週に1回	0	0.0	2	3.6	0	0.0	1	5.0	1	4.2
4 月に1回	5	41.7	19	33.9	4	33.3	4	20.0	11	45.8
5 月に1回未満	5	41.7	26	46.4	4	33.3	12	60.0	10	41.7
EN	12	100.0	54	96.4	11	91.7	20	100.0	23	95.8
99 無回答	0	0.0	2	3.6	1	8.3	0	0.0	1	4.2
合計	12	100.0	56	100.0	12	100.0	20	100.0	24	100.0

**V1416 Q14.1\_p他団体との接触頻度\_現在:P福祉団体**

	12都市		55都市		特別区		大都市		一般市	
	N	%	N	%	N	割合	N	割合	N	割合
1 毎日	0	0.0	0	0.0	0	0.0	0	0.0	0	0.0
2 数日に1回	0	0.0	0	0.0	0	0.0	0	0.0	0	0.0
3 週に1回	0	0.0	0	0.0	0	0.0	0	0.0	0	0.0
4 月に1回	0	0.0	3	5.4	1	8.3	1	5.0	1	4.2
5 月に1回未満	12	100.0	48	85.7	9	75.0	19	95.0	20	83.3
EN	12	100.0	51	91.1	10	83.3	20	100.0	21	87.5
99 無回答	0	0.0	5	8.9	2	16.7	0	0.0	3	12.5
合計	12	100.0	56	100.0	12	100.0	20	100.0	24	100.0

**V1417 Q14.1\_q他団体との接触頻度\_現在:Q経済・商工団体**

	12都市		55都市		特別区		大都市		一般市	
	N	%	N	%	N	割合	N	割合	N	割合
1 毎日	0	0.0	0	0.0	0	0.0	0	0.0	0	0.0
2 数日に1回	0	0.0	0	0.0	0	0.0	0	0.0	0	0.0
3 週に1回	1	8.3	1	1.8	0	0.0	0	0.0	1	4.2
4 月に1回	0	0.0	4	7.1	0	0.0	2	10.0	2	8.3
5 月に1回未満	11	91.7	47	83.9	10	83.3	18	90.0	19	79.2
EN	12	100.0	52	92.9	10	83.3	20	100.0	22	91.7
99 無回答	0	0.0	4	7.1	2	16.7	0	0.0	2	8.3
合計	12	100.0	56	100.0	12	100.0	20	100.0	24	100.0

**V1418 Q14\_1\_r他団体との接触頻度\_現在:R農林水産業団体**

	12都市		55都市		特別区		大都市		一般市	
	N	%	N	%	N	割合	N	割合	N	割合
1 毎日	0	0.0	0	0.0	0	0.0	0	0.0	0	0.0
2 数日に1回	0	0.0	0	0.0	0	0.0	0	0.0	0	0.0
3 週に1回	0	0.0	0	0.0	0	0.0	0	0.0	0	0.0
4 月に1回	2	16.7	4	7.1	1	8.3	1	5.0	2	8.3
5 月に1回未満	10	83.3	48	85.7	9	75.0	19	95.0	20	83.3
EN	12	100.0	52	92.9	10	83.3	20	100.0	22	91.7
99 無回答	0	0.0	4	7.1	2	16.7	0	0.0	2	8.3
合計	12	100.0	56	100.0	12	100.0	20	100.0	24	100.0

**V1419 Q14\_1\_s他団体との接触頻度\_現在:S外郭団体・第3セクター**

	12都市		55都市		特別区		大都市		一般市	
	N	%	N	%	N	割合	N	割合	N	割合
1 毎日	0	0.0	1	1.8	0	0.0	1	5.0	0	0.0
2 数日に1回	1	8.3	3	5.4	0	0.0	2	10.0	1	4.2
3 週に1回	1	8.3	3	5.4	1	8.3	2	10.0	0	0.0
4 月に1回	0	0.0	6	10.7	0	0.0	2	10.0	4	16.7
5 月に1回未満	10	83.3	38	67.9	9	75.0	13	65.0	16	66.7
EN	12	100.0	51	91.1	10	83.3	20	100.0	21	87.5
99 無回答	0	0.0	5	8.9	2	16.7	0	0.0	3	12.5
合計	12	100.0	56	100.0	12	100.0	20	100.0	24	100.0

**V1420 Q14\_1\_t他団体との接触頻度\_現在:T企業**

	12都市		55都市		特別区		大都市		一般市	
	N	%	N	%	N	割合	N	割合	N	割合
1 毎日	1	8.3	7	12.5	2	16.7	4	20.0	1	4.2
2 数日に1回	1	8.3	7	12.5	1	8.3	3	15.0	3	12.5
3 週に1回	3	25.0	8	14.3	2	16.7	4	20.0	2	8.3
4 月に1回	3	25.0	12	21.4	2	16.7	4	20.0	6	25.0
5 月に1回未満	4	33.3	19	33.9	4	33.3	5	25.0	10	41.7
EN	12	100.0	53	94.6	11	91.7	20	100.0	22	91.7
99 無回答	0	0.0	3	5.4	1	8.3	0	0.0	2	8.3
合計	12	100.0	56	100.0	12	100.0	20	100.0	24	100.0

**V1421 Q14\_2\_a他団体との接触頻度\_3年以上前:A首長**

	12都市		55都市		特別区		大都市		一般市	
	N	%	N	%	N	割合	N	割合	N	割合
1 毎日	0	0.0	0	0.0	0	0.0	0	0.0	0	0.0
2 数日に1回	0	0.0	2	3.6	1	8.3	1	5.0	0	0.0
3 週に1回	2	16.7	8	14.3	3	25.0	3	15.0	2	8.3
4 月に1回	2	16.7	18	32.1	4	33.3	7	35.0	7	29.2
5 月に1回未満	7	58.3	21	37.5	2	16.7	7	35.0	12	50.0
EN	11	91.7	49	87.5	10	83.3	18	90.0	21	87.5
99 無回答	1	8.3	7	12.5	2	16.7	2	10.0	3	12.5
合計	12	100.0	56	100.0	12	100.0	20	100.0	24	100.0

**V1422 Q14\_2\_b他団体との接触頻度\_3年以上前:B副首長(助役等)**

	12都市		55都市		特別区		大都市		一般市	
	N	%	N	%	N	割合	N	割合	N	割合
1 毎日	0	0.0	0	0.0	0	0.0	0	0.0	0	0.0
2 数日に1回	0	0.0	4	7.1	1	8.3	3	15.0	0	0.0
3 週に1回	2	16.7	9	16.1	4	33.3	3	15.0	2	8.3
4 月に1回	3	25.0	20	35.7	4	33.3	6	30.0	10	41.7
5 月に1回未満	6	50.0	16	28.6	1	8.3	6	30.0	9	37.5
EN	11	91.7	49	87.5	10	83.3	18	90.0	21	87.5
99 無回答	1	8.3	7	12.5	2	16.7	2	10.0	3	12.5
合計	12	100.0	56	100.0	12	100.0	20	100.0	24	100.0

**V1423 Q14\_2\_c他団体との接触頻度\_3年以上前:C貴部署の部長**

	12都市		55都市		特別区		大都市		一般市	
	N	%	N	%	N	割合	N	割合	N	割合
1 毎日	4	33.3	30	53.6	10	83.3	10	50.0	10	41.7
2 数日に1回	4	33.3	13	23.2	1	8.3	6	30.0	6	25.0
3 週に1回	2	16.7	6	10.7	0	0.0	2	10.0	4	16.7
4 月に1回	0	0.0	0	0.0	0	0.0	0	0.0	0	0.0
5 月に1回未満	0	0.0	0	0.0	0	0.0	0	0.0	0	0.0
EN	10	83.3	49	87.5	11	91.7	18	90.0	20	83.3
99 無回答	2	16.7	7	12.5	1	8.3	2	10.0	4	16.7
合計	12	100.0	56	100.0	12	100.0	20	100.0	24	100.0

**V1424 Q14\_2\_d他団体との接触頻度\_3年以上前:D財務担当部署の職員**

	12都市		55都市		特別区		大都市		一般市	
	N	%	N	%	N	割合	N	割合	N	割合
1 毎日	1	8.3	1	1.8	0	0.0	1	5.0	0	0.0
2 数日に1回	0	0.0	4	7.1	0	0.0	2	10.0	2	8.3
3 週に1回	3	25.0	15	26.8	3	25.0	8	40.0	4	16.7
4 月に1回	7	58.3	18	32.1	6	50.0	5	25.0	7	29.2
5 月に1回未満	0	0.0	12	21.4	2	16.7	2	10.0	8	33.3
EN	11	91.7	50	89.3	11	91.7	18	90.0	21	87.5
99 無回答	1	8.3	6	10.7	1	8.3	2	10.0	3	12.5
合計	12	100.0	56	100.0	12	100.0	20	100.0	24	100.0

**V1425 Q14\_2\_e他団体との接触頻度\_3年以上前:E職員組合**

	12都市		55都市		特別区		大都市		一般市	
	N	%	N	%	N	割合	N	割合	N	割合
1 毎日	0	0.0	0	0.0	0	0.0	0	0.0	0	0.0
2 数日に1回	0	0.0	0	0.0	0	0.0	0	0.0	0	0.0
3 週に1回	2	16.7	4	7.1	1	8.3	2	10.0	1	4.2
4 月に1回	0	0.0	4	7.1	0	0.0	4	20.0	0	0.0
5 月に1回未満	9	75.0	40	71.4	9	75.0	12	60.0	19	79.2
EN	11	91.7	48	85.7	10	83.3	18	90.0	20	83.3
99 無回答	1	8.3	8	14.3	2	16.7	2	10.0	4	16.7
合計	12	100.0	56	100.0	12	100.0	20	100.0	24	100.0

**V1426 Q14\_2\_f他団体との接触頻度\_3年以上前:F審議会・懇談会**

	12都市		55都市		特別区		大都市		一般市	
	N	%	N	%	N	割合	N	割合	N	割合
1 毎日	0	0.0	0	0.0	0	0.0	0	0.0	0	0.0
2 数日に1回	0	0.0	0	0.0	0	0.0	0	0.0	0	0.0
3 週に1回	0	0.0	1	1.8	0	0.0	1	5.0	0	0.0
4 月に1回	2	16.7	7	12.5	4	33.3	2	10.0	1	4.2
5 月に1回未満	9	75.0	41	73.2	7	58.3	15	75.0	19	79.2
EN	11	91.7	49	87.5	11	91.7	18	90.0	20	83.3
99 無回答	1	8.3	7	12.5	1	8.3	2	10.0	4	16.7
合計	12	100.0	56	100.0	12	100.0	20	100.0	24	100.0

**V1427 Q14\_2\_g他団体との接触頻度\_3年以上前:G中央省庁**

	12都市		55都市		特別区		大都市		一般市	
	N	%	N	%	N	割合	N	割合	N	割合
1 毎日	0	0.0	0	0.0	0	0.0	0	0.0	0	0.0
2 数日に1回	0	0.0	3	5.4	1	8.3	2	10.0	0	0.0
3 週に1回	1	8.3	1	1.8	1	8.3	0	0.0	0	0.0
4 月に1回	0	0.0	9	16.1	1	8.3	4	20.0	4	16.7
5 月に1回未満	9	75.0	35	62.5	8	66.7	11	55.0	16	66.7
EN	10	83.3	48	85.7	11	91.7	17	85.0	20	83.3
99 無回答	2	16.7	8	14.3	1	8.3	3	15.0	4	16.7
合計	12	100.0	56	100.0	12	100.0	20	100.0	24	100.0

**V1428 Q14\_2\_h他団体との接触頻度\_3年以上前:H都道府県**

	12都市		55都市		特別区		大都市		一般市	
	N	%	N	%	N	割合	N	割合	N	割合
1 毎日	0	0.0	1	1.8	1	8.3	0	0.0	0	0.0
2 数日に1回	1	8.3	4	7.1	2	16.7	2	10.0	0	0.0
3 週に1回	2	16.7	11	19.6	0	0.0	3	15.0	8	33.3
4 月に1回	4	33.3	14	25.0	3	25.0	6	30.0	5	20.8
5 月に1回未満	4	33.3	20	35.7	5	41.7	7	35.0	8	33.3
EN	11	91.7	50	89.3	11	91.7	18	90.0	21	87.5
99 無回答	1	8.3	6	10.7	1	8.3	2	10.0	3	12.5
合計	12	100.0	56	100.0	12	100.0	20	100.0	24	100.0

**V1429 Q14\_2\_i他団体との接触頻度\_3年以上前:I他の自治体**

	12都市		55都市		特別区		大都市		一般市	
	N	%	N	%	N	割合	N	割合	N	割合
1 毎日	0	0.0	0	0.0	0	0.0	0	0.0	0	0.0
2 数日に1回	0	0.0	1	1.8	0	0.0	1	5.0	0	0.0
3 週に1回	1	8.3	7	12.5	1	8.3	4	20.0	2	8.3
4 月に1回	5	41.7	19	33.9	8	66.7	4	20.0	7	29.2
5 月に1回未満	6	50.0	23	41.1	2	16.7	9	45.0	12	50.0
EN	11	91.7	50	89.3	11	91.7	18	90.0	21	87.5
99 無回答	1	8.3	6	10.7	1	8.3	2	10.0	3	12.5
合計	12	100.0	56	100.0	12	100.0	20	100.0	24	100.0

**V1430 Q14\_2\_j他団体との接触頻度\_3年以上前:J貴自治体議会議員**

	12都市		55都市		特別区		大都市		一般市	
	N	%	N	%	N	割合	N	割合	N	割合
1 毎日	0	0.0	0	0.0	0	0.0	0	0.0	0	0.0
2 数日に1回	0	0.0	1	1.8	0	0.0	1	5.0	0	0.0
3 週に1回	2	16.7	13	23.2	6	50.0	6	30.0	1	4.2
4 月に1回	4	33.3	19	33.9	3	25.0	5	25.0	11	45.8
5 月に1回未満	5	41.7	16	28.6	1	8.3	6	30.0	9	37.5
EN	11	91.7	49	87.5	10	83.3	18	90.0	21	87.5
99 無回答	1	8.3	7	12.5	2	16.7	2	10.0	3	12.5
合計	12	100.0	56	100.0	12	100.0	20	100.0	24	100.0

**V1431 Q14\_2\_k他団体との接触頻度\_3年以上前:K都道府県議会議員**

	12都市		55都市		特別区		大都市		一般市	
	N	%	N	%	N	割合	N	割合	N	割合
1 毎日	0	0.0	0	0.0	0	0.0	0	0.0	0	0.0
2 数日に1回	0	0.0	0	0.0	0	0.0	0	0.0	0	0.0
3 週に1回	0	0.0	0	0.0	0	0.0	0	0.0	0	0.0
4 月に1回	1	8.3	2	3.6	1	8.3	1	5.0	0	0.0
5 月に1回未満	10	83.3	47	83.9	9	75.0	17	85.0	21	87.5
EN	11	91.7	49	87.5	10	83.3	18	90.0	21	87.5
99 無回答	1	8.3	7	12.5	2	16.7	2	10.0	3	12.5
合計	12	100.0	56	100.0	12	100.0	20	100.0	24	100.0

**V1432 Q14\_2\_l他団体との接触頻度\_3年以上前:L地元選出国会議員**

	12都市		55都市		特別区		大都市		一般市	
	N	%	N	%	N	割合	N	割合	N	割合
1 毎日	0	0.0	0	0.0	0	0.0	0	0.0	0	0.0
2 数日に1回	0	0.0	0	0.0	0	0.0	0	0.0	0	0.0
3 週に1回	0	0.0	0	0.0	0	0.0	0	0.0	0	0.0
4 月に1回	0	0.0	0	0.0	0	0.0	0	0.0	0	0.0
5 月に1回未満	11	91.7	48	85.7	10	83.3	18	90.0	20	83.3
EN	11	91.7	48	85.7	10	83.3	18	90.0	20	83.3
99 無回答	1	8.3	8	14.3	2	16.7	2	10.0	4	16.7
合計	12	100.0	56	100.0	12	100.0	20	100.0	24	100.0

**V1433 Q14\_2\_m他団体との接触頻度\_3年以上前:M自治会・町内会**

	12都市		55都市		特別区		大都市		一般市	
	N	%	N	%	N	割合	N	割合	N	割合
1 毎日	0	0.0	2	3.6	0	0.0	1	5.0	1	4.2
2 数日に1回	2	16.7	6	10.7	1	8.3	1	5.0	4	16.7
3 週に1回	1	8.3	7	12.5	1	8.3	3	15.0	3	12.5
4 月に1回	4	33.3	20	35.7	4	33.3	7	35.0	9	37.5
5 月に1回未満	4	33.3	15	26.8	5	41.7	6	30.0	4	16.7
EN	11	91.7	50	89.3	11	91.7	18	90.0	21	87.5
99 無回答	1	8.3	6	10.7	1	8.3	2	10.0	3	12.5
合計	12	100.0	56	100.0	12	100.0	20	100.0	24	100.0



**V1434 Q14\_2\_n他団体との接触頻度\_3年以上前:NNPO**

	12都市		55都市		特別区		大都市		一般市	
	N	%	N	%	N	割合	N	割合	N	割合
1 毎日	0	0.0	0	0.0	0	0.0	0	0.0	0	0.0
2 数日に1回	2	16.7	6	10.7	2	16.7	4	20.0	0	0.0
3 週に1回	0	0.0	4	7.1	1	8.3	2	10.0	1	4.2
4 月に1回	7	58.3	23	41.1	3	25.0	7	35.0	13	54.2
5 月に1回未満	2	16.7	17	30.4	5	41.7	5	25.0	7	29.2
EN	11	91.7	50	89.3	11	91.7	18	90.0	21	87.5
99 無回答	1	8.3	6	10.7	1	8.3	2	10.0	3	12.5
合計	12	100.0	56	100.0	12	100.0	20	100.0	24	100.0

**V1435 Q14\_2\_o他団体との接触頻度\_3年以上前:O環境団体**

	12都市		55都市		特別区		大都市		一般市	
	N	%	N	%	N	割合	N	割合	N	割合
1 毎日	0	0.0	1	1.8	1	8.3	0	0.0	0	0.0
2 数日に1回	2	16.7	5	8.9	2	16.7	2	10.0	1	4.2
3 週に1回	0	0.0	2	3.6	0	0.0	1	5.0	1	4.2
4 月に1回	4	33.3	19	33.9	4	33.3	5	25.0	10	41.7
5 月に1回未満	5	41.7	23	41.1	4	33.3	10	50.0	9	37.5
EN	11	91.7	50	89.3	11	91.7	18	90.0	21	87.5
99 無回答	1	8.3	6	10.7	1	8.3	2	10.0	3	12.5
合計	12	100.0	56	100.0	12	100.0	20	100.0	24	100.0

**V1436 Q14\_2\_p他団体との接触頻度\_3年以上前:P福祉団体**

	12都市		55都市		特別区		大都市		一般市	
	N	%	N	%	N	割合	N	割合	N	割合
1 毎日	0	0.0	0	0.0	0	0.0	0	0.0	0	0.0
2 数日に1回	0	0.0	0	0.0	0	0.0	0	0.0	0	0.0
3 週に1回	0	0.0	0	0.0	0	0.0	0	0.0	0	0.0
4 月に1回	0	0.0	2	3.6	1	8.3	1	5.0	0	0.0
5 月に1回未満	11	91.7	45	80.4	9	75.0	17	85.0	19	79.2
EN	11	91.7	47	83.9	10	83.3	18	90.0	19	79.2
99 無回答	1	8.3	9	16.1	2	16.7	2	10.0	5	20.8
合計	12	100.0	56	100.0	12	100.0	20	100.0	24	100.0

**V1437 Q14\_2\_q他団体との接触頻度\_3年以上前:Q経済・商工団体**

	12都市		55都市		特別区		大都市		一般市	
	N	%	N	%	N	割合	N	割合	N	割合
1 毎日	0	0.0	0	0.0	0	0.0	0	0.0	0	0.0
2 数日に1回	0	0.0	0	0.0	0	0.0	0	0.0	0	0.0
3 週に1回	1	8.3	1	1.8	0	0.0	0	0.0	1	4.2
4 月に1回	0	0.0	1	1.8	0	0.0	1	5.0	0	0.0
5 月に1回未満	10	83.3	46	82.1	10	83.3	17	85.0	19	79.2
EN	11	91.7	48	85.7	10	83.3	18	90.0	20	83.3
99 無回答	1	8.3	8	14.3	2	16.7	2	10.0	4	16.7
合計	12	100.0	56	100.0	12	100.0	20	100.0	24	100.0

**V1438 Q14\_2\_r他団体との接触頻度\_3年以上前:R農林水産業団体**

	12都市		55都市		特別区		大都市		一般市	
	N	%	N	%	N	割合	N	割合	N	割合
1 毎日	0	0.0	0	0.0	0	0.0	0	0.0	0	0.0
2 数日に1回	0	0.0	0	0.0	0	0.0	0	0.0	0	0.0
3 週に1回	0	0.0	0	0.0	0	0.0	0	0.0	0	0.0
4 月に1回	2	16.7	2	3.6	1	8.3	0	0.0	1	4.2
5 月に1回未満	9	75.0	46	82.1	9	75.0	18	90.0	19	79.2
EN	11	91.7	48	85.7	10	83.3	18	90.0	20	83.3
99 無回答	1	8.3	8	14.3	2	16.7	2	10.0	4	16.7
合計	12	100.0	56	100.0	12	100.0	20	100.0	24	100.0

**V1439 Q14\_2\_s他団体との接触頻度\_3年以上前:S外郭団体・第3セクター**

	12都市		55都市		特別区		大都市		一般市	
	N	%	N	%	N	割合	N	割合	N	割合
1 毎日	0	0.0	1	1.8	0	0.0	1	5.0	0	0.0
2 数日に1回	1	8.3	3	5.4	0	0.0	2	10.0	1	4.2
3 週に1回	1	8.3	3	5.4	1	8.3	2	10.0	0	0.0
4 月に1回	0	0.0	4	7.1	0	0.0	2	10.0	2	8.3
5 月に1回未満	9	75.0	36	64.3	9	75.0	11	55.0	16	66.7
EN	11	91.7	47	83.9	10	83.3	18	90.0	19	79.2
99 無回答	1	8.3	9	16.1	2	16.7	2	10.0	5	20.8
合計	12	100.0	56	100.0	12	100.0	20	100.0	24	100.0

**V1440 Q14\_2\_t他団体との接触頻度\_3年以上前:T企業**

	12都市		55都市		特別区		大都市		一般市	
	N	%	N	%	N	割合	N	割合	N	割合
1 毎日	1	8.3	6	10.7	2	16.7	3	15.0	1	4.2
2 数日に1回	1	8.3	7	12.5	1	8.3	3	15.0	3	12.5
3 週に1回	3	25.0	8	14.3	2	16.7	4	20.0	2	8.3
4 月に1回	3	25.0	11	19.6	2	16.7	3	15.0	6	25.0
5 月に1回未満	3	25.0	18	32.1	4	33.3	6	30.0	8	33.3
EN	11	91.7	50	89.3	11	91.7	19	95.0	20	83.3
99 無回答	1	8.3	6	10.7	1	8.3	1	5.0	4	16.7
合計	12	100.0	56	100.0	12	100.0	20	100.0	24	100.0

**Q15. 貴部署が、次にあげる人や組織と接触する際、どちらから働きかける方が多いですか。**

**V1501 Q15\_1\_a他団体との接触の方向:A首長**

	12都市		55都市		特別区		大都市		一般市	
	N	%	N	%	N	割合	N	割合	N	割合
1 あちらからが多い	0	0.0	1	1.8	0	0.0	0	0.0	1	4.2
2 同じくらい	0	0.0	3	5.4	1	8.3	1	5.0	1	4.2
3 こちらからが多い	12	100.0	48	85.7	9	75.0	18	90.0	21	87.5
EN	12	100.0	52	92.9	10	83.3	19	95.0	23	95.8
99 無回答	0	0.0	4	7.1	2	16.7	1	5.0	1	4.2
合計	12	100.0	56	100.0	12	100.0	20	100.0	24	100.0

**V1502 Q15\_1\_b他団体との接触の方向:B副首長(助役等)**

	12都市		55都市		特別区		大都市		一般市	
	N	%	N	%	N	割合	N	割合	N	割合
1 あちらからが多い	0	0.0	1	1.8	0	0.0	0	0.0	1	4.2
2 同じくらい	2	16.7	6	10.7	2	16.7	1	5.0	3	12.5
3 こちらからが多い	10	83.3	45	80.4	8	66.7	18	90.0	19	79.2
EN	12	100.0	52	92.9	10	83.3	19	95.0	23	95.8
99 無回答	0	0.0	4	7.1	2	16.7	1	5.0	1	4.2
合計	12	100.0	56	100.0	12	100.0	20	100.0	24	100.0

**V1503 Q15\_1\_c他団体との接触の方向:C貴部署の部長**

	12都市		55都市		特別区		大都市		一般市	
	N	%	N	%	N	割合	N	割合	N	割合
1 あちらからが多い	0	0.0	0	0.0	0	0.0	0	0.0	0	0.0
2 同じくらい	4	33.3	24	42.9	3	25.0	8	40.0	13	54.2
3 こちらからが多い	7	58.3	28	50.0	8	66.7	11	55.0	9	37.5
EN	11	91.7	52	92.9	11	91.7	19	95.0	22	91.7
99 無回答	1	8.3	4	7.1	1	8.3	1	5.0	2	8.3
合計	12	100.0	56	100.0	12	100.0	20	100.0	24	100.0

**V1504 Q15\_1\_d他団体との接触の方向:D財務担当部署の職員**

	12都市		55都市		特別区		大都市		一般市	
	N	%	N	%	N	割合	N	割合	N	割合
1 あちらからが多い	0	0.0	3	5.4	2	16.7	0	0.0	1	4.2
2 同じくらい	5	41.7	16	28.6	4	33.3	7	35.0	5	20.8
3 こちらからが多い	7	58.3	33	58.9	5	41.7	11	55.0	17	70.8
EN	12	100.0	52	92.9	11	91.7	18	90.0	23	95.8
99 無回答	0	0.0	4	7.1	1	8.3	2	10.0	1	4.2
合計	12	100.0	56	100.0	12	100.0	20	100.0	24	100.0

**V1505 Q15\_1\_e他団体との接触の方向:E職員組合**

	12都市		55都市		特別区		大都市		一般市	
	N	%	N	%	N	割合	N	割合	N	割合
1 あちらからが多い	5	41.7	16	28.6	5	41.7	6	30.0	5	20.8
2 同じくらい	4	33.3	15	26.8	2	16.7	6	30.0	7	29.2
3 こちらからが多い	2	16.7	17	30.4	3	25.0	6	30.0	8	33.3
EN	11	91.7	48	85.7	10	83.3	18	90.0	20	83.3
99 無回答	1	8.3	8	14.3	2	16.7	2	10.0	4	16.7
合計	12	100.0	56	100.0	12	100.0	20	100.0	24	100.0

**V1506 Q15\_1\_f他団体との接触の方向:F審議会・懇談会**

	12都市		55都市		特別区		大都市		一般市	
	N	%	N	%	N	割合	N	割合	N	割合
1 あちらからが多い	0	0.0	0	0.0	0	0.0	0	0.0	0	0.0
2 同じくらい	0	0.0	3	5.4	1	8.3	1	5.0	1	4.2
3 こちらからが多い	12	100.0	50	89.3	10	83.3	18	90.0	22	91.7
EN	12	100.0	53	94.6	11	91.7	19	95.0	23	95.8
99 無回答	0	0.0	3	5.4	1	8.3	1	5.0	1	4.2
合計	12	100.0	56	100.0	12	100.0	20	100.0	24	100.0

**V1507 Q15\_1\_g他団体との接触の方向:G中央省庁**

	12都市		55都市		特別区		大都市		一般市	
	N	%	N	%	N	割合	N	割合	N	割合
1 あちらからが多い	4	33.3	14	25.0	5	41.7	3	15.0	6	25.0
2 同じくらい	4	33.3	16	28.6	3	25.0	9	45.0	4	16.7
3 こちらからが多い	4	33.3	21	37.5	2	16.7	7	35.0	12	50.0
EN	12	100.0	51	91.1	10	83.3	19	95.0	22	91.7
99 無回答	0	0.0	5	8.9	2	16.7	1	5.0	2	8.3
合計	12	100.0	56	100.0	12	100.0	20	100.0	24	100.0

**V1508 Q15\_1\_h他団体との接触の方向:H都道府県**

	12都市		55都市		特別区		大都市		一般市	
	N	%	N	%	N	割合	N	割合	N	割合
1 あちらからが多い	5	41.7	14	25.0	7	58.3	3	15.0	4	16.7
2 同じくらい	3	25.0	26	46.4	2	16.7	13	65.0	11	45.8
3 こちらからが多い	4	33.3	13	23.2	2	16.7	3	15.0	8	33.3
EN	12	100.0	53	94.6	11	91.7	19	95.0	23	95.8
99 無回答	0	0.0	3	5.4	1	8.3	1	5.0	1	4.2
合計	12	100.0	56	100.0	12	100.0	20	100.0	24	100.0

**V1509 Q15\_1\_i他団体との接触の方向:I他の自治体**

	12都市		55都市		特別区		大都市		一般市	
	N	%	N	%	N	割合	N	割合	N	割合
1 あちらからが多い	3	25.0	7	12.5	4	33.3	1	5.0	2	8.3
2 同じくらい	6	50.0	34	60.7	5	41.7	13	65.0	16	66.7
3 こちらからが多い	3	25.0	12	21.4	2	16.7	5	25.0	5	20.8
EN	12	100.0	53	94.6	11	91.7	19	95.0	23	95.8
99 無回答	0	0.0	3	5.4	1	8.3	1	5.0	1	4.2
合計	12	100.0	56	100.0	12	100.0	20	100.0	24	100.0

**V1510 Q15\_1\_j他団体との接触の方向:J貴自治体議会議員**

	12都市		55都市		特別区		大都市		一般市	
	N	%	N	%	N	割合	N	割合	N	割合
1 あちらからが多い	7	58.3	28	50.0	5	41.7	8	40.0	15	62.5
2 同じくらい	3	25.0	15	26.8	4	33.3	7	35.0	4	16.7
3 こちらからが多い	2	16.7	8	14.3	1	8.3	3	15.0	4	16.7
EN	12	100.0	51	91.1	10	83.3	18	90.0	23	95.8
99 無回答	0	0.0	5	8.9	2	16.7	2	10.0	1	4.2
合計	12	100.0	56	100.0	12	100.0	20	100.0	24	100.0

**V1511 Q15\_1\_k他団体との接触の方向:K都道府県議会議員**

	12都市		55都市		特別区		大都市		一般市	
	N	%	N	%	N	割合	N	割合	N	割合
1 あちらからが多い	7	58.3	25	44.6	6	50.0	6	30.0	13	54.2
2 同じくらい	1	8.3	12	21.4	2	16.7	6	30.0	4	16.7
3 こちらからが多い	3	25.0	10	17.9	1	8.3	5	25.0	4	16.7
EN	11	91.7	47	83.9	9	75.0	17	85.0	21	87.5
99 無回答	1	8.3	9	16.1	3	25.0	3	15.0	3	12.5
合計	12	100.0	56	100.0	12	100.0	20	100.0	24	100.0

**V1512 Q15\_1\_j他団体との接触の方向:L地元選出国会議員**

	12都市		55都市		特別区		大都市		一般市	
	N	%	N	%	N	割合	N	割合	N	割合
1 あちらからが多い	5	41.7	19	33.9	5	41.7	6	30.0	8	33.3
2 同じくらい	3	25.0	15	26.8	3	25.0	7	35.0	5	20.8
3 こちらからが多い	2	16.7	10	17.9	0	0.0	5	25.0	5	20.8
EN	10	83.3	44	78.6	8	66.7	18	90.0	18	75.0
99 無回答	2	16.7	12	21.4	4	33.3	2	10.0	6	25.0
合計	12	100.0	56	100.0	12	100.0	20	100.0	24	100.0

**V1513 Q15\_1\_m他団体との接触の方向:M自治会・町内会**

	12都市		55都市		特別区		大都市		一般市	
	N	%	N	%	N	割合	N	割合	N	割合
1 あちらからが多い	3	25.0	12	21.4	0	0.0	3	15.0	9	37.5
2 同じくらい	6	50.0	28	50.0	7	58.3	10	50.0	11	45.8
3 こちらからが多い	3	25.0	11	19.6	3	25.0	5	25.0	3	12.5
EN	12	100.0	51	91.1	10	83.3	18	90.0	23	95.8
99 無回答	0	0.0	5	8.9	2	16.7	2	10.0	1	4.2
合計	12	100.0	56	100.0	12	100.0	20	100.0	24	100.0

**V1514 Q15\_1\_n他団体との接触の方向:NNPO**

	12都市		55都市		特別区		大都市		一般市	
	N	%	N	%	N	割合	N	割合	N	割合
1 あちらからが多い	4	33.3	13	23.2	2	16.7	4	20.0	7	29.2
2 同じくらい	7	58.3	31	55.4	5	41.7	12	60.0	14	58.3
3 こちらからが多い	1	8.3	8	14.3	3	25.0	3	15.0	2	8.3
EN	12	100.0	52	92.9	10	83.3	19	95.0	23	95.8
99 無回答	0	0.0	4	7.1	2	16.7	1	5.0	1	4.2
合計	12	100.0	56	100.0	12	100.0	20	100.0	24	100.0

**V1515 Q15\_1\_o他団体との接触の方向:O環境団体**

	12都市		55都市		特別区		大都市		一般市	
	N	%	N	%	N	割合	N	割合	N	割合
1 あちらからが多い	4	33.3	13	23.2	2	16.7	4	20.0	7	29.2
2 同じくらい	6	50.0	27	48.2	6	50.0	10	50.0	11	45.8
3 こちらからが多い	2	16.7	10	17.9	3	25.0	4	20.0	3	12.5
EN	12	100.0	50	89.3	11	91.7	18	90.0	21	87.5
99 無回答	0	0.0	6	10.7	1	8.3	2	10.0	3	12.5
合計	12	100.0	56	100.0	12	100.0	20	100.0	24	100.0

**V1516 Q15\_1\_p他団体との接触の方向:P福祉団体**

	12都市		55都市		特別区		大都市		一般市	
	N	%	N	%	N	割合	N	割合	N	割合
1 あちらからが多い	4	33.3	13	23.2	3	25.0	6	30.0	4	16.7
2 同じくらい	5	41.7	22	39.3	4	33.3	8	40.0	10	41.7
3 こちらからが多い	2	16.7	8	14.3	0	0.0	4	20.0	4	16.7
EN	11	91.7	43	76.8	7	58.3	18	90.0	18	75.0
99 無回答	1	8.3	13	23.2	5	41.7	2	10.0	6	25.0
合計	12	100.0	56	100.0	12	100.0	20	100.0	24	100.0

V1517 Q15\_1\_q他団体との接触の方向:Q経済・商工団体

	12都市		55都市		特別区		大都市		一般市	
	N	%	N	%	N	割合	N	割合	N	割合
1 あちらからが多い	3	25.0	11	19.6	3	25.0	4	20.0	4	16.7
2 同じくらい	6	50.0	24	42.9	3	25.0	10	50.0	11	45.8
3 こちらからが多い	3	25.0	13	23.2	3	25.0	3	15.0	7	29.2
EN	12	100.0	48	85.7	9	75.0	17	85.0	22	91.7
99 無回答	0	0.0	8	14.3	3	25.0	3	15.0	2	8.3
合計	12	100.0	56	100.0	12	100.0	20	100.0	24	100.0

V1518 Q15\_1\_r他団体との接触の方向:R農林水産業団体

	12都市		55都市		特別区		大都市		一般市	
	N	%	N	%	N	割合	N	割合	N	割合
1 あちらからが多い	4	33.3	12	21.4	3	25.0	5	25.0	4	16.7
2 同じくらい	5	41.7	23	41.1	4	33.3	9	45.0	10	41.7
3 こちらからが多い	2	16.7	10	17.9	0	0.0	3	15.0	7	29.2
EN	11	91.7	45	80.4	7	58.3	17	85.0	21	87.5
99 無回答	1	8.3	11	19.6	5	41.7	3	15.0	3	12.5
合計	12	100.0	56	100.0	12	100.0	20	100.0	24	100.0

V1519 Q15\_1\_s他団体との接触の方向:S外郭団体・第3セクター

	12都市		55都市		特別区		大都市		一般市	
	N	%	N	%	N	割合	N	割合	N	割合
1 あちらからが多い	3	25.0	11	19.6	1	8.3	6	30.0	4	16.7
2 同じくらい	5	41.7	24	42.9	6	50.0	9	45.0	9	37.5
3 こちらからが多い	2	16.7	9	16.1	0	0.0	4	20.0	5	20.8
EN	10	83.3	44	78.6	7	58.3	19	95.0	18	75.0
99 無回答	2	16.7	12	21.4	5	41.7	1	5.0	6	25.0
合計	12	100.0	56	100.0	12	100.0	20	100.0	24	100.0

V1520 Q15\_1\_t他団体との接触の方向:T企業

	12都市		55都市		特別区		大都市		一般市	
	N	%	N	%	N	割合	N	割合	N	割合
1 あちらからが多い	4	33.3	12	21.4	3	25.0	3	15.0	6	25.0
2 同じくらい	5	41.7	27	48.2	7	58.3	10	50.0	10	41.7
3 こちらからが多い	2	16.7	11	19.6	1	8.3	5	25.0	5	20.8
EN	11	91.7	50	89.3	11	91.7	18	90.0	21	87.5
99 無回答	1	8.3	6	10.7	1	8.3	2	10.0	3	12.5
合計	12	100.0	56	100.0	12	100.0	20	100.0	24	100.0

Q16. 次にあげる人や集団は、貴部署が関わる政策・施策の立案、決定、執行のそれぞれに 対して、どのくらいの影響力がありますか。次の尺度にあてはめて点数をご記入ください。

V1601 Q15\_1\_a影響力\_立案:A首長

	12都市		55都市		特別区		大都市		一般市	
	N	%	N	%	N	割合	N	割合	N	割合
1 影響力なし	0	0.0	1	1.8	0	0.0	0	0.0	1	4.2
2	0	0.0	1	1.8	0	0.0	0	0.0	1	4.2
3	0	0.0	0	0.0						
4 中立	1	8.3	5	8.9	1	8.3	2	10.0	2	8.3
5	0	0.0	3	5.4	2	16.7	1	5.0	0	0.0
6	3	25.0	6	10.7	0	0.0	2	10.0	4	16.7
7 影響力あり	8	66.7	35	62.5	7	58.3	13	65.0	15	62.5
EN	12	100.0	51	91.1	10	83.3	18	90.0	23	95.8
99 無回答	0	0.0	5	8.9	2	16.7	2	10.0	1	4.2
合計	12	100.0	56	100.0	12	100.0	20	100.0	24	100.0

**V1602 Q15\_1\_b影響力\_立案:B副首長(助役等)**

	12都市		55都市		特別区		大都市		一般市	
	N	%	N	%	N	割合	N	割合	N	割合
1 影響力なし	0	0.0	1	1.8	0	0.0	0	0.0	1	4.2
2	0	0.0	1	1.8	0	0.0	0	0.0	1	4.2
3	0	0.0	0	0.0	0	0	0	0	0	0
4 中立	1	8.3	5	8.9	1	8.3	2	10.0	2	8.3
5	1	8.3	4	7.1	2	16.7	2	10.0	0	0.0
6	3	25.0	11	19.6	0	0.0	6	30.0	5	20.8
7 影響力あり	7	58.3	29	51.8	7	58.3	8	40.0	14	58.3
EN	12	100.0	51	91.1	10	83.3	18	90.0	23	95.8
99 無回答	0	0.0	5	8.9	2	16.7	2	10.0	1	4.2
合計	12	100.0	56	100.0	12	100.0	20	100.0	24	100.0

**V1603 Q15\_1\_c影響力\_立案:C貴部署**

	12都市		55都市		特別区		大都市		一般市	
	N	%	N	%	N	割合	N	割合	N	割合
1 影響力なし	0	0.0	0	0.0	0	0.0	0	0.0	0	0.0
2	0	0.0	0	0.0	0	0.0	0	0.0	0	0.0
3	0	0.0	0	0.0	0	0.0	0	0.0	0	0.0
4 中立	1	8.3	3	5.4	1	8.3	1	5.0	1	4.2
5	1	8.3	5	8.9	0	0.0	2	10.0	3	12.5
6	3	25.0	11	19.6	0	0.0	4	20.0	7	29.2
7 影響力あり	7	58.3	31	55.4	9	75.0	10	50.0	12	50.0
EN	12	100.0	50	89.3	10	83.3	17	85.0	23	95.8
99 無回答	0	0.0	6	10.7	2	16.7	3	15.0	1	4.2
合計	12	100.0	56	100.0	12	100.0	20	100.0	24	100.0

**V1604 Q15\_1\_d影響力\_立案:D財務担当部署**

	12都市		55都市		特別区		大都市		一般市	
	N	%	N	%	N	割合	N	割合	N	割合
1 影響力なし	0	0.0	2	3.6	1	8.3	1	5.0	0	0.0
2	0	0.0	2	3.6	1	8.3	0	0.0	1	4.2
3	1	8.3	1	1.8	0	0.0	0	0.0	1	4.2
4 中立	6	50.0	20	35.7	2	16.7	9	45.0	9	37.5
5	1	8.3	8	14.3	1	8.3	2	10.0	5	20.8
6	2	16.7	7	12.5	2	16.7	2	10.0	3	12.5
7 影響力あり	2	16.7	11	19.6	3	25.0	4	20.0	4	16.7
EN	12	100.0	51	91.1	10	83.3	18	90.0	23	95.8
99 無回答	0	0.0	5	8.9	2	16.7	2	10.0	1	4.2
合計	12	100.0	56	100.0	12	100.0	20	100.0	24	100.0

**V1605 Q15\_1\_e影響力\_立案:E職員組合**

	12都市		55都市		特別区		大都市		一般市	
	N	%	N	%	N	割合	N	割合	N	割合
1 影響力なし	4	33.3	25	44.6	5	41.7	6	30.0	14	58.3
2	2	16.7	4	7.1	1	8.3	2	10.0	1	4.2
3	0	0.0	2	3.6	0	0.0	2	10.0	0	0.0
4 中立	5	41.7	14	25.0	4	33.3	6	30.0	4	16.7
5	0	0.0	2	3.6	0	0.0	2	10.0	0	0.0
6	0	0.0	1	1.8	0	0.0	0	0.0	1	4.2
7 影響力あり	0	0.0	1	1.8	0	0.0	0	0.0	1	4.2
EN	11	91.7	49	87.5	10	83.3	18	90.0	21	87.5
99 無回答	1	8.3	7	12.5	2	16.7	2	10.0	3	12.5
合計	12	100.0	56	100.0	12	100.0	20	100.0	24	100.0

**V1606 Q15\_1\_f影響力\_立案:F審議会**

	12都市		55都市		特別区		大都市		一般市	
	N	%	N	%	N	割合	N	割合	N	割合
1 影響力なし	1	8.3	3	5.4	1	8.3	1	5.0	1	4.2
2	1	8.3	1	1.8	0	0.0	0	0.0	1	4.2
3	0	0.0	2	3.6	0	0.0	1	5.0	1	4.2
4 中立	3	25.0	15	26.8	1	8.3	7	35.0	7	29.2
5	1	8.3	10	17.9	2	16.7	4	20.0	4	16.7
6	3	25.0	9	16.1	5	41.7	2	10.0	2	8.3
7 影響力あり	3	25.0	10	17.9	1	8.3	3	15.0	6	25.0
EN	12	100.0	50	89.3	10	83.3	18	90.0	22	91.7
99 無回答	0	0.0	6	10.7	2	16.7	2	10.0	2	8.3
合計	12	100.0	56	100.0	12	100.0	20	100.0	24	100.0

**V1607 Q15\_1\_g影響力\_立案:G中央省庁**

	12都市		55都市		特別区		大都市		一般市	
	N	%	N	%	N	割合	N	割合	N	割合
1 影響力なし	0	0.0	3	5.4	0	0.0	1	5.0	2	8.3
2	0	0.0	8	14.3	2	16.7	2	10.0	4	16.7
3	2	16.7	4	7.1	0	0.0	2	10.0	2	8.3
4 中立	7	58.3	16	28.6	5	41.7	6	30.0	5	20.8
5	1	8.3	6	10.7	1	8.3	3	15.0	2	8.3
6	1	8.3	8	14.3	2	16.7	4	20.0	2	8.3
7 影響力あり	1	8.3	3	5.4	0	0.0	0	0.0	3	12.5
EN	12	100.0	48	85.7	10	83.3	18	90.0	20	83.3
99 無回答	0	0.0	8	14.3	2	16.7	2	10.0	4	16.7
合計	12	100.0	56	100.0	12	100.0	20	100.0	24	100.0

**V1608 Q15\_1\_h影響力\_立案:H都道府県**

	12都市		55都市		特別区		大都市		一般市	
	N	%	N	%	N	割合	N	割合	N	割合
1 影響力なし	0	0.0	2	3.6	0	0.0	1	5.0	1	4.2
2	1	8.3	6	10.7	1	8.3	3	15.0	2	8.3
3	2	16.7	6	10.7	0	0.0	2	10.0	4	16.7
4 中立	7	58.3	16	28.6	5	41.7	6	30.0	5	20.8
5	0	0.0	8	14.3	1	8.3	3	15.0	4	16.7
6	1	8.3	10	17.9	3	25.0	3	15.0	4	16.7
7 影響力あり	1	8.3	3	5.4	0	0.0	0	0.0	3	12.5
EN	12	100.0	51	91.1	10	83.3	18	90.0	23	95.8
99 無回答	0	0.0	5	8.9	2	16.7	2	10.0	1	4.2
合計	12	100.0	56	100.0	12	100.0	20	100.0	24	100.0

**V1609 Q15\_1\_i影響力\_立案:I他の自治体**

	12都市		55都市		特別区		大都市		一般市	
	N	%	N	%	N	割合	N	割合	N	割合
1 影響力なし	1	8.3	7	12.5	1	8.3	1	5.0	5	20.8
2	3	25.0	9	16.1	0	0.0	5	25.0	4	16.7
3	3	25.0	8	14.3	1	8.3	3	15.0	4	16.7
4 中立	3	25.0	13	23.2	4	33.3	7	35.0	2	8.3
5	0	0.0	8	14.3	3	25.0	1	5.0	4	16.7
6	0	0.0	3	5.4	1	8.3	1	5.0	1	4.2
7 影響力あり	1	8.3	2	3.6	0	0.0	0	0.0	2	8.3
EN	11	91.7	50	89.3	10	83.3	18	90.0	22	91.7
99 無回答	1	8.3	6	10.7	2	16.7	2	10.0	2	8.3
合計	12	100.0	56	100.0	12	100.0	20	100.0	24	100.0

**V1610 Q15\_1\_j影響力\_立案:J貴自治体議会議員**

	12都市		55都市		特別区		大都市		一般市	
	N	%	N	%	N	割合	N	割合	N	割合
1 影響力なし	0	0.0	1	1.8	0	0.0	0	0.0	1	4.2
2	1	8.3	2	3.6	1	8.3	0	0.0	1	4.2
3	2	16.7	6	10.7	0	0.0	3	15.0	3	12.5
4 中立	4	33.3	19	33.9	5	41.7	6	30.0	8	33.3
5	2	16.7	7	12.5	1	8.3	2	10.0	4	16.7
6	1	8.3	7	12.5	2	16.7	4	20.0	1	4.2
7 影響力あり	1	8.3	8	14.3	1	8.3	3	15.0	4	16.7
EN	11	91.7	50	89.3	10	83.3	18	90.0	22	91.7
99 無回答	1	8.3	6	10.7	2	16.7	2	10.0	2	8.3
合計	12	100.0	56	100.0	12	100.0	20	100.0	24	100.0



**V1611 Q15\_1\_k影響力\_立案:K都道府県議会議員**

	12都市		55都市		特別区		大都市		一般市	
	N	%	N	%	N	割合	N	割合	N	割合
1 影響力なし	3	25.0	12	21.4	1	8.3	3	15.0	8	33.3
2	5	41.7	14	25.0	3	25.0	6	30.0	5	20.8
3	0	0.0	1	1.8	1	8.3	0	0.0	0	0.0
4 中立	2	16.7	12	21.4	2	16.7	4	20.0	6	25.0
5	0	0.0	5	8.9	1	8.3	4	20.0	0	0.0
6	0	0.0	2	3.6	0	0.0	0	0.0	2	8.3
7 影響力あり	0	0.0	3	5.4	1	8.3	1	5.0	1	4.2
EN	10	83.3	49	87.5	9	75.0	18	90.0	22	91.7
99 無回答	2	16.7	7	12.5	3	25.0	2	10.0	2	8.3
合計	12	100.0	56	100.0	12	100.0	20	100.0	24	100.0

**V1612 Q15\_1\_l影響力\_立案:L地元選出国会議員**

	12都市		55都市		特別区		大都市		一般市	
	N	%	N	%	N	割合	N	割合	N	割合
1 影響力なし	5	41.7	15	26.8	2	16.7	4	20.0	9	37.5
2	3	25.0	11	19.6	2	16.7	5	25.0	4	16.7
3	0	0.0	1	1.8	1	8.3	0	0.0	0	0.0
4 中立	2	16.7	10	17.9	2	16.7	3	15.0	5	20.8
5	0	0.0	5	8.9	1	8.3	4	20.0	0	0.0
6	0	0.0	2	3.6	0	0.0	0	0.0	2	8.3
7 影響力あり	0	0.0	3	5.4	1	8.3	1	5.0	1	4.2
EN	10	83.3	47	83.9	9	75.0	17	85.0	21	87.5
99 無回答	2	16.7	9	16.1	3	25.0	3	15.0	3	12.5
合計	12	100.0	56	100.0	12	100.0	20	100.0	24	100.0

**V1613 Q15\_1\_m影響力\_立案:M自治会・町内会**

	12都市		55都市		特別区		大都市		一般市	
	N	%	N	%	N	割合	N	割合	N	割合
1 影響力なし	0	0.0	4	7.1	1	8.3	1	5.0	2	8.3
2	4	33.3	5	8.9	1	8.3	2	10.0	2	8.3
3	0	0.0	4	7.1	0	0.0	1	5.0	3	12.5
4 中立	5	41.7	19	33.9	5	41.7	7	35.0	7	29.2
5	0	0.0	11	19.6	3	25.0	5	25.0	3	12.5
6	2	16.7	6	10.7	0	0.0	2	10.0	4	16.7
7 影響力あり	0	0.0	1	1.8	0	0.0	0	0.0	1	4.2
EN	11	91.7	50	89.3	10	83.3	18	90.0	22	91.7
99 無回答	1	8.3	6	10.7	2	16.7	2	10.0	2	8.3
合計	12	100.0	56	100.0	12	100.0	20	100.0	24	100.0

**V1614 Q15\_1\_n影響力\_立案:NNPO・市民団体**

	12都市		55都市		特別区		大都市		一般市	
	N	%	N	%	N	割合	N	割合	N	割合
1 影響力なし	0	0.0	5	8.9	1	8.3	1	5.0	3	12.5
2	5	41.7	8	14.3	1	8.3	4	20.0	3	12.5
3	1	8.3	5	8.9	1	8.3	2	10.0	2	8.3
4 中立	4	33.3	17	30.4	4	33.3	7	35.0	6	25.0
5	1	8.3	11	19.6	2	16.7	4	20.0	5	20.8
6	0	0.0	2	3.6	1	8.3	0	0.0	1	4.2
7 影響力あり	0	0.0	2	3.6	0	0.0	0	0.0	2	8.3
EN	11	91.7	50	89.3	10	83.3	18	90.0	22	91.7
99 無回答	1	8.3	6	10.7	2	16.7	2	10.0	2	8.3
合計	12	100.0	56	100.0	12	100.0	20	100.0	24	100.0

**V1615 Q15\_1\_o影響力\_立案:O環境団体**

	12都市		55都市		特別区		大都市		一般市	
	N	%	N	%	N	割合	N	割合	N	割合
1 影響力なし	2	16.7	7	12.5	2	16.7	2	10.0	3	12.5
2	2	16.7	5	8.9	1	8.3	2	10.0	2	8.3
3	1	8.3	6	10.7	0	0.0	4	20.0	2	8.3
4 中立	5	41.7	20	35.7	2	16.7	8	40.0	10	41.7
5	1	8.3	9	16.1	4	33.3	2	10.0	3	12.5
6	0	0.0	2	3.6	1	8.3	0	0.0	1	4.2
7 影響力あり	0	0.0	1	1.8	0	0.0	0	0.0	1	4.2
EN	11	91.7	50	89.3	10	83.3	18	90.0	22	91.7
99 無回答	1	8.3	6	10.7	2	16.7	2	10.0	2	8.3
合計	12	100.0	56	100.0	12	100.0	20	100.0	24	100.0

**V1616 Q15\_1\_p影響力\_立案:P福祉団体**

	12都市		55都市		特別区		大都市		一般市	
	N	%	N	%	N	割合	N	割合	N	割合
1 影響力なし	5	41.7	23	41.1	4	33.3	9	45.0	10	41.7
2	3	25.0	7	12.5	1	8.3	3	15.0	3	12.5
3	0	0.0	2	3.6	1	8.3	1	5.0	0	0.0
4 中立	2	16.7	12	21.4	2	16.7	4	20.0	6	25.0
5	0	0.0	2	3.6	1	8.3	1	5.0	0	0.0
6	0	0.0	0	0.0						
7 影響力あり	0	0.0	1	1.8	0	0.0	0	0.0	1	4.2
EN	10	83.3	47	83.9	9	75.0	18	90.0	20	83.3
99 無回答	2	16.7	9	16.1	3	25.0	2	10.0	4	16.7
合計	12	100.0	56	100.0	12	100.0	20	100.0	24	100.0

**V1617 Q15\_1\_q影響力\_立案:Q経済・商工団体**

	12都市		55都市		特別区		大都市		一般市	
	N	%	N	%	N	割合	N	割合	N	割合
1 影響力なし	5	41.7	18	32.1	3	25.0	6	30.0	9	37.5
2	3	25.0	8	14.3	1	8.3	4	20.0	3	12.5
3	0	0.0	3	5.4	1	8.3	1	5.0	1	4.2
4 中立	2	16.7	15	26.8	3	25.0	6	30.0	6	25.0
5	0	0.0	2	3.6	1	8.3	1	5.0	0	0.0
6	0	0.0	0	0.0	0	0.0	0	0.0	0	0.0
7 影響力あり	0	0.0	2	3.6	0	0.0	0	0.0	2	8.3
EN	10	83.3	48	85.7	9	75.0	18	90.0	21	87.5
99 無回答	2	16.7	8	14.3	3	25.0	2	10.0	3	12.5
合計	12	100.0	56	100.0	12	100.0	20	100.0	24	100.0

**V1618 Q15\_1\_r影響力\_立案:R農林水産業団体**

	12都市		55都市		特別区		大都市		一般市	
	N	%	N	%	N	割合	N	割合	N	割合
1 影響力なし	5	41.7	19	33.9	3	25.0	7	35.0	9	37.5
2	3	25.0	8	14.3	1	8.3	4	20.0	3	12.5
3	0	0.0	3	5.4	2	16.7	0	0.0	1	4.2
4 中立	2	16.7	15	26.8	3	25.0	6	30.0	6	25.0
5	0	0.0	2	3.6	0	0.0	1	5.0	1	4.2
6	0	0.0	0	0.0	0	0.0	0	0.0	0	0.0
7 影響力あり	0	0.0	1	1.8	0	0.0	0	0.0	1	4.2
EN	10	83.3	48	85.7	9	75.0	18	90.0	21	87.5
99 無回答	2	16.7	8	14.3	3	25.0	2	10.0	3	12.5
合計	12	100.0	56	100.0	12	100.0	20	100.0	24	100.0

**V1619 Q15\_1\_s影響力\_立案:S外郭団体・第3セクター**

	12都市		55都市		特別区		大都市		一般市	
	N	%	N	%	N	割合	N	割合	N	割合
1 影響力なし	4	33.3	18	32.1	2	16.7	7	35.0	9	37.5
2	3	25.0	7	12.5	1	8.3	3	15.0	3	12.5
3	0	0.0	2	3.6	1	8.3	1	5.0	0	0.0
4 中立	2	16.7	14	25.0	5	41.7	4	20.0	5	20.8
5	0	0.0	4	7.1	0	0.0	3	15.0	1	4.2
6	1	8.3	1	1.8	0	0.0	0	0.0	1	4.2
7 影響力あり	0	0.0	1	1.8	0	0.0	0	0.0	1	4.2
EN	10	83.3	47	83.9	9	75.0	18	90.0	20	83.3
99 無回答	2	16.7	9	16.1	3	25.0	2	10.0	4	16.7
合計	12	100.0	56	100.0	12	100.0	20	100.0	24	100.0

**V1620 Q15\_1\_t影響力\_立案:T企業**

	12都市		55都市		特別区		大都市		一般市	
	N	%	N	%	N	割合	N	割合	N	割合
1 影響力なし	3	25.0	11	19.6	1	8.3	4	20.0	6	25.0
2	3	25.0	8	14.3	1	8.3	4	20.0	3	12.5
3	0	0.0	2	3.6	0	0.0	1	5.0	1	4.2
4 中立	4	33.3	16	28.6	4	33.3	5	25.0	7	29.2
5	0	0.0	5	8.9	1	8.3	3	15.0	1	4.2
6	0	0.0	3	5.4	1	8.3	1	5.0	1	4.2
7 影響力あり	0	0.0	2	3.6	0	0.0	0	0.0	2	8.3
EN	10	83.3	47	83.9	8	66.7	18	90.0	21	87.5
99 無回答	2	16.7	9	16.1	4	33.3	2	10.0	3	12.5
合計	12	100.0	56	100.0	12	100.0	20	100.0	24	100.0

**V1621 Q15\_2\_a影響力\_決定:A首長**

	12都市		55都市		特別区		大都市		一般市	
	N	%	N	%	N	割合	N	割合	N	割合
1 影響力なし	0	0.0	0	0.0	0	0.0	0	0.0	0	0.0
2	0	0.0	0	0.0	0	0.0	0	0.0	0	0.0
3	0	0.0	0	0.0	0	0.0	0	0.0	0	0.0
4 中立	0	0.0	2	3.6	0	0.0	0	0.0	2	8.3
5	0	0.0	0	0.0	0	0.0	0	0.0	0	0.0
6	0	0.0	3	5.4	0	0.0	1	5.0	2	8.3
7 影響力あり	12	100.0	46	82.1	10	83.3	17	85.0	19	79.2
EN	12	100.0	51	91.1	10	83.3	18	90.0	23	95.8
99 無回答	0	0.0	5	8.9	2	16.7	2	10.0	1	4.2
合計	12	100.0	56	100.0	12	100.0	20	100.0	24	100.0

**V1622 Q15\_2\_b影響力\_決定:B副首長(助役等)**

	12都市		55都市		特別区		大都市		一般市	
	N	%	N	%	N	割合	N	割合	N	割合
1 影響力なし	0	0.0	0	0.0	0	0.0	0	0.0	0	0.0
2	0	0.0	0	0.0	0	0.0	0	0.0	0	0.0
3	0	0.0	0	0.0	0	0.0	0	0.0	0	0.0
4 中立	0	0.0	2	3.6	0	0.0	0	0.0	2	8.3
5	0	0.0	0	0.0	0	0.0	0	0.0	0	0.0
6	4	33.3	13	23.2	1	8.3	7	35.0	5	20.8
7 影響力あり	8	66.7	36	64.3	9	75.0	11	55.0	16	66.7
EN	12	100.0	51	91.1	10	83.3	18	90.0	23	95.8
99 無回答	0	0.0	5	8.9	2	16.7	2	10.0	1	4.2
合計	12	100.0	56	100.0	12	100.0	20	100.0	24	100.0

**V1623 Q15\_2\_c影響力\_決定:C貴部署**

	12都市		55都市		特別区		大都市		一般市	
	N	%	N	%	N	割合	N	割合	N	割合
1 影響力なし	0	0.0	0	0.0	0	0.0	0	0.0	0	0.0
2	0	0.0	0	0.0	0	0.0	0	0.0	0	0.0
3	0	0.0	1	1.8	0	0.0	0	0.0	1	4.2
4 中立	1	8.3	2	3.6	0	0.0	0	0.0	2	8.3
5	3	25.0	7	12.5	0	0.0	3	15.0	4	16.7
6	3	25.0	13	23.2	2	16.7	5	25.0	6	25.0
7 影響力あり	5	41.7	27	48.2	8	66.7	9	45.0	10	41.7
EN	12	100.0	50	89.3	10	83.4	17	85.0	23	95.9
99 無回答	0	0.0	6	10.7	2	16.7	3	15.0	1	4.2
合計	12	100.0	56	100.0	12	100.0	20	100.0	24	100.0

**V1624 Q15\_2\_d影響力\_決定:D財務担当部署**

	12都市		55都市		特別区		大都市		一般市	
	N	%	N	%	N	割合	N	割合	N	割合
1 影響力なし	0	0.0	1	1.8	0	0.0	0	0.0	1	4.2
2	0	0.0	0	0.0	0	0.0	0	0.0	0	0.0
3	1	8.3	3	5.4	0	0.0	1	5.0	2	8.3
4 中立	2	16.7	10	17.9	1	8.3	3	15.0	6	25.0
5	1	8.3	8	14.3	2	16.7	3	15.0	3	12.5
6	5	41.7	17	30.4	4	33.3	7	35.0	6	25.0
7 影響力あり	3	25.0	12	21.4	3	25.0	4	20.0	5	20.8
EN	12	100.0	51	91.1	10	83.3	18	90.0	23	95.8
99 無回答	0	0.0	5	8.9	2	16.7	2	10.0	1	4.2
合計	12	100.0	56	100.0	12	100.0	20	100.0	24	100.0

**V1625 Q15\_2\_e影響力\_決定:E職員組合**

	12都市		55都市		特別区		大都市		一般市	
	N	%	N	%	N	割合	N	割合	N	割合
1 影響力なし	4	33.3	24	42.9	3	25.0	6	30.0	15	62.5
2	2	16.7	6	10.7	3	25.0	2	10.0	1	4.2
3	0	0.0	2	3.6	0	0.0	2	10.0	0	0.0
4 中立	5	41.7	13	23.2	4	33.3	6	30.0	3	12.5
5	0	0.0	1	1.8	0	0.0	1	5.0	0	0.0
6	0	0.0	1	1.8	0	0.0	1	5.0	0	0.0
7 影響力あり	0	0.0	1	1.8	0	0.0	0	0.0	1	4.2
EN	11	91.7	48	85.7	10	83.3	18	90.0	20	83.4
99 無回答	1	8.3	8	14.3	2	16.7	2	10.0	4	16.7
合計	12	100.0	56	100.0	12	100.0	20	100.0	24	100.0

**V1626 Q15\_2\_f影響力\_決定:F審議会**

	12都市		55都市		特別区		大都市		一般市	
	N	%	N	%	N	割合	N	割合	N	割合
1 影響力なし	1	8.3	2	3.6	1	8.3	1	5.0	0	0.0
2	1	8.3	1	1.8	0	0.0	0	0.0	1	4.2
3	0	0.0	0	0.0	0	0.0	0	0.0	0	0.0
4 中立	2	16.7	15	26.8	3	25.0	5	25.0	7	29.2
5	2	16.7	9	16.1	1	8.3	6	30.0	2	8.3
6	4	33.3	12	21.4	4	33.3	4	20.0	4	16.7
7 影響力あり	2	16.7	11	19.6	1	8.3	2	10.0	8	33.3
EN	12	100.0	50	89.3	10	83.2	18	90.0	22	91.7
99 無回答	0	0.0	6	10.7	2	16.7	2	10.0	2	8.3
合計	12	100.0	56	100.0	12	100.0	20	100.0	24	100.0

**V1627 Q15\_2\_g影響力\_決定:G中央省庁**

	12都市		55都市		特別区		大都市		一般市	
	N	%	N	%	N	割合	N	割合	N	割合
1 影響力なし	1	8.3	6	10.7	1	8.3	2	10.0	3	12.5
2	2	16.7	10	17.9	3	25.0	3	15.0	4	16.7
3	3	25.0	6	10.7	1	8.3	3	15.0	2	8.3
4 中立	4	33.3	14	25.0	3	25.0	5	25.0	6	25.0
5	0	0.0	3	5.4	0	0.0	2	10.0	1	4.2
6	1	8.3	8	14.3	2	16.7	3	15.0	3	12.5
7 影響力あり	0	0.0	2	3.6	0	0.0	0	0.0	2	8.3
EN	11	91.7	49	87.5	10	83.3	18	90.0	21	87.5
99 無回答	1	8.3	7	12.5	2	16.7	2	10.0	3	12.5
合計	12	100.0	56	100.0	12	100.0	20	100.0	24	100.0

**V1628 Q15\_2\_h影響力\_決定:H都道府県**

	12都市		55都市		特別区		大都市		一般市	
	N	%	N	%	N	割合	N	割合	N	割合
1 影響力なし	1	8.3	5	8.9	1	8.3	2	10.0	2	8.3
2	1	8.3	5	8.9	2	16.7	2	10.0	1	4.2
3	3	25.0	8	14.3	1	8.3	3	15.0	4	16.7
4 中立	5	41.7	16	28.6	3	25.0	6	30.0	7	29.2
5	0	0.0	6	10.7	0	0.0	3	15.0	3	12.5
6	1	8.3	8	14.3	3	25.0	2	10.0	3	12.5
7 影響力あり	1	8.3	3	5.4	0	0.0	0	0.0	3	12.5
EN	12	100.0	51	91.1	10	83.3	18	90.0	23	95.9
99 無回答	0	0.0	5	8.9	2	16.7	2	10.0	1	4.2
合計	12	100.0	56	100.0	12	100.0	20	100.0	24	100.0

**V1629 Q15\_2\_i影響力\_決定:I他の自治体**

	12都市		55都市		特別区		大都市		一般市	
	N	%	N	%	N	割合	N	割合	N	割合
1 影響力なし	4	33.3	11	19.6	2	16.7	3	15.0	6	25.0
2	4	33.3	12	21.4	2	16.7	5	25.0	5	20.8
3	1	8.3	5	8.9	1	8.3	2	10.0	2	8.3
4 中立	1	8.3	15	26.8	2	16.7	8	40.0	5	20.8
5	0	0.0	3	5.4	2	16.7	0	0.0	1	4.2
6	0	0.0	2	3.6	1	8.3	0	0.0	1	4.2
7 影響力あり	1	8.3	2	3.6	0	0.0	0	0.0	2	8.3
EN	11	91.7	50	89.3	10	83.4	18	90.0	22	91.6
99 無回答	1	8.3	6	10.7	2	16.7	2	10.0	2	8.3
合計	12	100.0	56	100.0	12	100.0	20	100.0	24	100.0

**V1630 Q15\_2\_j影響力\_決定:J貴自治体議会議員**

	12都市		55都市		特別区		大都市		一般市	
	N	%	N	%	N	割合	N	割合	N	割合
1 影響力なし	0	0.0	2	3.6	1	8.3	0	0.0	1	4.2
2	0	0.0	0	0.0	0	0.0	0	0.0	0	0.0
3	3	25.0	6	10.7	0	0.0	1	5.0	5	20.8
4 中立	2	16.7	14	25.0	3	25.0	4	20.0	7	29.2
5	2	16.7	10	17.9	2	16.7	4	20.0	4	16.7
6	1	8.3	8	14.3	2	16.7	5	25.0	1	4.2
7 影響力あり	3	25.0	10	17.9	2	16.7	4	20.0	4	16.7
EN	11	91.7	50	89.3	10	83.4	18	90.0	22	91.8
99 無回答	1	8.3	6	10.7	2	16.7	2	10.0	2	8.3
合計	12	100.0	56	100.0	12	100.0	20	100.0	24	100.0

**V1631 Q15\_2\_k影響力\_決定:K都道府県議会議員**

	12都市		55都市		特別区		大都市		一般市	
	N	%	N	%	N	割合	N	割合	N	割合
1 影響力なし	4	33.3	12	21.4	0	0.0	4	20.0	8	33.3
2	4	33.3	12	21.4	2	16.7	5	25.0	5	20.8
3	0	0.0	2	3.6	1	8.3	1	5.0	0	0.0
4 中立	2	16.7	13	23.2	3	25.0	3	15.0	7	29.2
5	0	0.0	7	12.5	2	16.7	4	20.0	1	4.2
6	0	0.0	0	0.0	0	0.0	0	0.0	0	0.0
7 影響力あり	0	0.0	3	5.4	1	8.3	1	5.0	1	4.2
EN	10	83.3	49	87.5	9	75.0	18	90.0	22	91.7
99 無回答	2	16.7	7	12.5	3	25.0	2	10.0	2	8.3
合計	12	100.0	56	100.0	12	100.0	20	100.0	24	100.0

**V1632 Q15\_2\_l影響力\_決定:L地元選出国会議員**
**制度配置**

	12都市		55都市		特別区		大都市		一般市	
	N	%	N	%	N	割合	N	割合	N	割合
1 影響力なし	5	41.7	15	26.8	2	0.2	4	20.0	9	37.5
2	3	25.0	10	17.9	1	0.1	5	25.0	4	16.7
3	0	0.0	2	3.6	1	0.1	1	5.0	0	0.0
4 中立	2	16.7	12	21.4	3	0.3	3	15.0	6	25.0
5	0	0.0	6	10.7	1	0.1	4	20.0	1	4.2
6	0	0.0	0	0.0	0	0.0	0	0.0	0	0.0
7 影響力あり	0	0.0	3	5.4	1	0.1	1	5.0	1	4.2
EN	10	83.3	48	85.7	9	0.7	18	90.0	21	87.6
99 無回答	2	16.7	8	14.3	3	0.3	2	10.0	3	12.5
合計	12	100.0	56	100.0	12	1.0	20	100.0	24	100.0

**V1633 Q15\_2\_m影響力\_決定:M自治会・町内会**

	12都市		55都市		特別区		大都市		一般市	
	N	%	N	%	N	割合	N	割合	N	割合
1 影響力なし	0	0.0	4	7.1	1	8.3	1	5.0	2	8.3
2	5	41.7	6	10.7	0	0.0	2	10.0	4	16.7
3	0	0.0	6	10.7	1	8.3	3	15.0	2	8.3
4 中立	4	33.3	19	33.9	6	50.0	7	35.0	6	25.0
5	1	8.3	12	21.4	2	16.7	4	20.0	6	25.0
6	1	8.3	1	1.8	0	0.0	0	0.0	1	4.2
7 影響力あり	0	0.0	2	3.6	0	0.0	1	5.0	1	4.2
EN	11	91.7	50	89.3	10	83.3	18	90.0	22	91.7
99 無回答	1	8.3	6	10.7	2	16.7	2	10.0	2	8.3
合計	12	100.0	56	100.0	12	100.0	20	100.0	24	100.0

**V1634 Q15\_2\_n影響力\_決定:NNPO・市民団体**

	12都市		55都市		特別区		大都市		一般市	
	N	%	N	%	N	割合	N	割合	N	割合
1 影響力なし	2	16.7	8	14.3	1	8.3	3	15.0	4	16.7
2	5	41.7	6	10.7	0	0.0	3	15.0	3	12.5
3	0	0.0	8	14.3	1	8.3	3	15.0	4	16.7
4 中立	3	25.0	16	28.6	6	50.0	6	30.0	4	16.7
5	1	8.3	9	16.1	1	8.3	3	15.0	5	20.8
6	0	0.0	1	1.8	1	8.3	0	0.0	0	0.0
7 影響力あり	1	8.3	2	3.6	0	0.0	0	0.0	2	8.3
EN	11	91.7	50	89.3	10	83.2	18	90.0	22	91.7
99 無回答	1	8.3	6	10.7	2	16.7	2	10.0	2	8.3
合計	12	100.0	56	100.0	12	100.0	20	100.0	24	100.0

**V1635 Q15\_2\_o影響力\_決定:O環境団体**

	12都市		55都市		特別区		大都市		一般市	
	N	%	N	%	N	割合	N	割合	N	割合
1 影響力なし	2	16.7	9	16.1	2	16.7	2	10.0	5	20.8
2	2	16.7	4	7.1	1	8.3	2	10.0	1	4.2
3	2	16.7	9	16.1	0	0.0	5	25.0	4	16.7
4 中立	5	41.7	19	33.9	4	33.3	7	35.0	8	33.3
5	0	0.0	7	12.5	2	16.7	2	10.0	3	12.5
6	0	0.0	1	1.8	1	8.3	0	0.0	0	0.0
7 影響力あり	0	0.0	1	1.8	0	0.0	0	0.0	1	4.2
EN	11	91.7	50	89.3	10	83.3	18	90.0	22	91.7
99 無回答	1	8.3	6	10.7	2	16.7	2	10.0	2	8.3
合計	12	100.0	56	100.0	12	100.0	20	100.0	24	100.0

**V1636 Q15\_2\_p影響力\_決定:P福祉団体**

	12都市		55都市		特別区		大都市		一般市	
	N	%	N	%	N	割合	N	割合	N	割合
1 影響力なし	6	50.0	24	42.9	4	33.3	9	45.0	11	45.8
2	2	16.7	5	8.9	0	0.0	3	15.0	2	8.3
3	0	0.0	2	3.6	1	8.3	1	5.0	0	0.0
4 中立	2	16.7	14	25.0	4	33.3	4	20.0	6	25.0
5	0	0.0	1	1.8	0	0.0	1	5.0	0	0.0
6	0	0.0	0	0.0	0	0.0	0	0.0	0	0.0
7 影響力あり	0	0.0	1	1.8	0	0.0	0	0.0	1	4.2
EN	10	83.3	47	83.9	9	74.9	18	90.0	20	83.3
99 無回答	2	16.7	9	16.1	3	25.0	2	10.0	4	16.7
合計	12	100.0	56	100.0	12	100.0	20	100.0	24	100.0

**V1637 Q15\_2\_q影響力\_決定:Q経済・商工団体**

	12都市		55都市		特別区		大都市		一般市	
	N	%	N	%	N	割合	N	割合	N	割合
1 影響力なし	6	50.0	19	33.9	3	25.0	6	30.0	10	41.7
2	2	16.7	6	10.7	0	0.0	4	20.0	2	8.3
3	0	0.0	3	5.4	1	8.3	1	5.0	1	4.2
4 中立	2	16.7	16	28.6	4	33.3	6	30.0	6	25.0
5	0	0.0	2	3.6	1	8.3	1	5.0	0	0.0
6	0	0.0	0	0.0	0	0.0	0	0.0	0	0.0
7 影響力あり	0	0.0	2	3.6	0	0.0	0	0.0	2	8.3
EN	10	83.3	48	85.7	9	74.9	18	90.0	21	87.5
99 無回答	2	16.7	8	14.3	3	25.0	2	10.0	3	12.5
合計	12	100.0	56	100.0	12	100.0	20	100.0	24	100.0

**V1638 Q15\_2\_r影響力\_決定:R農林水産業団体**

	12都市		55都市		特別区		大都市		一般市	
	N	%	N	%	N	割合	N	割合	N	割合
1 影響力なし	6	50.0	20	35.7	3	25.0	7	35.0	10	41.7
2	2	16.7	6	10.7	0	0.0	4	20.0	2	8.3
3	0	0.0	3	5.4	2	16.7	0	0.0	1	4.2
4 中立	2	16.7	17	30.4	4	33.3	6	30.0	7	29.2
5	0	0.0	1	1.8	0	0.0	1	5.0	0	0.0
6	0	0.0	0	0.0	0	0.0	0	0.0	0	0.0
7 影響力あり	0	0.0	1	1.8	0	0.0	0	0.0	1	4.2
EN	10	83.3	48	85.7	9	75.0	18	90.0	21	87.6
99 無回答	2	16.7	8	14.3	3	25.0	2	10.0	3	12.5
合計	12	100.0	56	100.0	12	100.0	20	100.0	24	100.0

**V1639 Q15\_2\_s影響力\_決定:S外郭団体・第3セクター**

	12都市		55都市		特別区		大都市		一般市	
	N	%	N	%	N	割合	N	割合	N	割合
1 影響力なし	5	41.7	19	33.9	2	16.7	7	35.0	10	41.7
2	2	16.7	5	8.9	0	0.0	3	15.0	2	8.3
3	0	0.0	3	5.4	1	8.3	2	10.0	0	0.0
4 中立	2	16.7	15	26.8	6	50.0	4	20.0	5	20.8
5	0	0.0	3	5.4	0	0.0	2	10.0	1	4.2
6	1	8.3	1	1.8	0	0.0	0	0.0	1	4.2
7 影響力あり	0	0.0	1	1.8	0	0.0	0	0.0	1	4.2
EN	10	83.3	47	83.9	9	75.0	18	90.0	20	83.4
99 無回答	2	16.7	9	16.1	3	25.0	2	10.0	4	16.7
合計	12	100.0	56	100.0	12	100.0	20	100.0	24	100.0

**V1640 Q15\_2\_t影響力\_決定:T企業**

	12都市		55都市		特別区		大都市		一般市	
	N	%	N	%	N	割合	N	割合	N	割合
1 影響力なし	4	33.3	11	19.6	1	8.3	3	15.0	7	29.2
2	2	16.7	6	10.7	0	0.0	4	20.0	2	8.3
3	1	8.3	7	12.5	1	8.3	4	20.0	2	8.3
4 中立	3	25.0	16	28.6	5	41.7	4	20.0	7	29.2
5	0	0.0	4	7.1	1	8.3	2	10.0	1	4.2
6	0	0.0	1	1.8	0	0.0	1	5.0	0	0.0
7 影響力あり	0	0.0	2	3.6	0	0.0	0	0.0	2	8.3
EN	10	83.3	47	83.9	8	66.6	18	90.0	21	87.5
99 無回答	2	16.7	9	16.1	4	33.3	2	10.0	3	12.5
合計	12	100.0	56	100.0	12	100.0	20	100.0	24	100.0

**V1641 Q15\_3\_a影響力\_執行:A首長**

	12都市		55都市		特別区		大都市		一般市	
	N	%	N	%	N	割合	N	割合	N	割合
1 影響力なし	0	0.0	0	0.0	0	0.0	0	0.0	0	0.0
2	0	0.0	0	0.0	0	0.0	0	0.0	0	0.0
3	0	0.0	1	1.8	0	0.0	1	5.0	0	0.0
4 中立	3	25.0	9	16.1	2	16.7	0	0.0	7	29.2
5	0	0.0	1	1.8	1	8.3	0	0.0	0	0.0
6	1	8.3	6	10.7	1	8.3	4	20.0	1	4.2
7 影響力あり	8	66.7	34	60.7	6	50.0	13	65.0	15	62.5
EN	12	100.0	51	91.1	10	83.3	18	90.0	23	95.8
99 無回答	0	0.0	5	8.9	2	16.7	2	10.0	1	4.2
合計	12	100.0	56	100.0	12	100.0	20	100.0	24	100.0

**V1642 Q15\_3\_b影響力\_執行:B副首長(助役等)**

	12都市		55都市		特別区		大都市		一般市	
	N	%	N	%	N	割合	N	割合	N	割合
1 影響力なし	0	0.0	0	0.0	0	0.0	0	0.0	0	0.0
2	0	0.0	0	0.0	0	0.0	0	0.0	0	0.0
3	0	0.0	1	1.8	0	0.0	1	5.0	0	0.0
4 中立	2	16.7	8	14.3	2	16.7	0	0.0	6	25.0
5	1	8.3	2	3.6	1	8.3	0	0.0	1	4.2
6	3	25.0	13	23.2	1	8.3	9	45.0	3	12.5
7 影響力あり	6	50.0	27	48.2	6	50.0	8	40.0	13	54.2
EN	12	100.0	51	91.1	10	83.3	18	90.0	23	95.8
99 無回答	0	0.0	5	8.9	2	16.7	2	10.0	1	4.2
合計	12	100.0	56	100.0	12	100.0	20	100.0	24	100.0



**V1643 Q15\_3\_c影響力\_執行:C貴部署**

	12都市		55都市		特別区		大都市		一般市	
	N	%	N	%	N	割合	N	割合	N	割合
1 影響力なし	0	0.0	0	0.0	0	0.0	0	0.0	0	0.0
2	0	0.0	0	0.0	0	0.0	0	0.0	0	0.0
3	0	0.0	0	0.0	0	0.0	0	0.0	0	0.0
4 中立	0	0.0	3	5.4	0	0.0	1	5.0	2	8.3
5	1	8.3	5	8.9	0	0.0	2	10.0	3	12.5
6	3	25.0	10	17.9	0	0.0	4	20.0	6	25.0
7 影響力あり	8	66.7	32	57.1	10	83.3	10	50.0	12	50.0
EN	12	100.0	50	89.3	10	83.3	17	85.0	23	95.8
99 無回答	0	0.0	6	10.7	2	16.7	3	15.0	1	4.2
合計	12	100.0	56	100.0	12	100.0	20	100.0	24	100.0

**V1644 Q15\_3\_d影響力\_執行:D財務担当部署**

	12都市		55都市		特別区		大都市		一般市	
	N	%	N	%	N	割合	N	割合	N	割合
1 影響力なし	0	0.0	2	3.6	1	8.3	0	0.0	1	4.2
2	0	0.0	2	3.6	0	0.0	0	0.0	2	8.3
3	1	8.3	3	5.4	1	8.3	1	5.0	1	4.2
4 中立	2	16.7	11	19.6	2	16.7	4	20.0	5	20.8
5	3	25.0	12	21.4	2	16.7	4	20.0	6	25.0
6	4	33.3	12	21.4	1	8.3	6	30.0	5	20.8
7 影響力あり	2	16.7	9	16.1	3	25.0	3	15.0	3	12.5
EN	12	100.0	51	91.1	10	83.3	18	90.0	23	95.8
99 無回答	0	0.0	5	8.9	2	16.7	2	10.0	1	4.2
合計	12	100.0	56	100.0	12	100.0	20	100.0	24	100.0

**V1645 Q15\_3\_e影響力\_執行:E職員組合**

	12都市		55都市		特別区		大都市		一般市	
	N	%	N	%	N	割合	N	割合	N	割合
1 影響力なし	4	33.3	25	44.6	4	33.3	6	30.0	15	62.5
2	2	16.7	5	8.9	2	16.7	2	10.0	1	4.2
3	1	8.3	3	5.4	0	0.0	3	15.0	0	0.0
4 中立	4	33.3	12	21.4	4	33.3	5	25.0	3	12.5
5	0	0.0	2	3.6	0	0.0	2	10.0	0	0.0
6	0	0.0	0	0.0	0	0.0	0	0.0	0	0.0
7 影響力あり	0	0.0	1	1.8	0	0.0	0	0.0	1	4.2
EN	11	91.7	48	85.7	10	83.3	18	90.0	20	83.3
99 無回答	1	8.3	8	14.3	2	16.7	2	10.0	4	16.7
合計	12	100.0	56	100.0	12	100.0	20	100.0	24	100.0

**V1646 Q15\_3\_f影響力\_執行:F審議会**

	12都市		55都市		特別区		大都市		一般市	
	N	%	N	%	N	割合	N	割合	N	割合
1 影響力なし	1	8.3	2	3.6	1	8.3	0	0.0	1	4.2
2	0	0.0	1	1.8	0	0.0	1	5.0	0	0.0
3	0	0.0	5	8.9	0	0.0	2	10.0	3	12.5
4 中立	3	25.0	20	35.7	4	33.3	8	40.0	8	33.3
5	5	41.7	10	17.9	2	16.7	4	20.0	4	16.7
6	1	8.3	5	8.9	3	25.0	1	5.0	1	4.2
7 影響力あり	2	16.7	7	12.5	0	0.0	2	10.0	5	20.8
EN	12	100.0	50	89.3	10	83.3	18	90.0	22	91.7
99 無回答	0	0.0	6	10.7	2	16.7	2	10.0	2	8.3
合計	12	100.0	56	100.0	12	100.0	20	100.0	24	100.0

**V1647 Q15\_3\_g影響力\_執行:G中央省庁**

	12都市		55都市		特別区		大都市		一般市	
	N	%	N	%	N	割合	N	割合	N	割合
1 影響力なし	1	8.3	6	10.7	1	8.3	2	10.0	3	12.5
2	2	16.7	10	17.9	3	25.0	3	15.0	4	16.7
3	3	25.0	8	14.3	1	8.3	4	20.0	3	12.5
4 中立	3	25.0	13	23.2	3	25.0	4	20.0	6	25.0
5	1	8.3	4	7.1	0	0.0	3	15.0	1	4.2
6	1	8.3	6	10.7	2	16.7	2	10.0	2	8.3
7 影響力あり	0	0.0	2	3.6	0	0.0	0	0.0	2	8.3
EN	11	91.7	49	87.5	10	83.3	18	90.0	21	87.5
99 無回答	1	8.3	7	12.5	2	16.7	2	10.0	3	12.5
合計	12	100.0	56	100.0	12	100.0	20	100.0	24	100.0

**V1648 Q15\_3\_h影響力\_執行:H都道府県**

	12都市		55都市		特別区		大都市		一般市	
	N	%	N	%	N	割合	N	割合	N	割合
1 影響力なし	1	8.3	5	8.9	1	8.3	2	10.0	2	8.3
2	1	8.3	5	8.9	2	16.7	2	10.0	1	4.2
3	3	25.0	13	23.2	2	16.7	5	25.0	6	25.0
4 中立	5	41.7	14	25.0	2	16.7	6	30.0	6	25.0
5	0	0.0	4	7.1	0	0.0	2	10.0	2	8.3
6	1	8.3	7	12.5	3	25.0	1	5.0	3	12.5
7 影響力あり	1	8.3	3	5.4	0	0.0	0	0.0	3	12.5
EN	12	100.0	51	91.1	10	83.3	18	90.0	23	95.8
99 無回答	0	0.0	5	8.9	2	16.7	2	10.0	1	4.2
合計	12	100.0	56	100.0	12	100.0	20	100.0	24	100.0

**V1649 Q15\_3\_i影響力\_執行:I他の自治体**

	12都市		55都市		特別区		大都市		一般市	
	N	%	N	%	N	割合	N	割合	N	割合
1 影響力なし	3	25.0	11	19.6	2	16.7	3	15.0	6	25.0
2	5	41.7	14	25.0	2	16.7	6	30.0	6	25.0
3	2	16.7	7	12.5	2	16.7	3	15.0	2	8.3
4 中立	0	0.0	10	17.9	1	8.3	6	30.0	3	12.5
5	0	0.0	4	7.1	2	16.7	0	0.0	2	8.3
6	0	0.0	2	3.6	1	8.3	0	0.0	1	4.2
7 影響力あり	1	8.3	2	3.6	0	0.0	0	0.0	2	8.3
EN	11	91.7	50	89.3	10	83.3	18	90.0	22	91.7
99 無回答	1	8.3	6	10.7	2	16.7	2	10.0	2	8.3
合計	12	100.0	56	100.0	12	100.0	20	100.0	24	100.0

**V1650 Q15\_3\_j影響力\_執行:J貴自治体議会議員**

	12都市		55都市		特別区		大都市		一般市	
	N	%	N	%	N	割合	N	割合	N	割合
1 影響力なし	0	0.0	2	3.6	0	0.0	0	0.0	2	8.3
2	1	8.3	2	3.6	0	0.0	1	5.0	1	4.2
3	1	8.3	7	12.5	1	8.3	2	10.0	4	16.7
4 中立	4	33.3	18	32.1	4	33.3	5	25.0	9	37.5
5	3	25.0	9	16.1	3	25.0	4	20.0	2	8.3
6	1	8.3	6	10.7	1	8.3	3	15.0	2	8.3
7 影響力あり	1	8.3	6	10.7	1	8.3	3	15.0	2	8.3
EN	11	91.7	50	89.3	10	83.3	18	90.0	22	91.7
99 無回答	1	8.3	6	10.7	2	16.7	2	10.0	2	8.3
合計	12	100.0	56	100.0	12	100.0	20	100.0	24	100.0

**V1651 Q15\_3\_k影響力\_執行:K都道府県議会議員**

	12都市		55都市		特別区		大都市		一般市	
	N	%	N	%	N	割合	N	割合	N	割合
1 影響力なし	3	25.0	12	21.4	1	8.3	3	15.0	8	33.3
2	5	41.7	14	25.0	3	25.0	6	30.0	5	20.8
3	0	0.0	3	5.4	1	8.3	2	10.0	0	0.0
4 中立	1	8.3	11	19.6	2	16.7	1	5.0	8	33.3
5	1	8.3	6	10.7	1	8.3	5	25.0	0	0.0
6	0	0.0	0	0.0	0	0.0	0	0.0	0	0.0
7 影響力あり	0	0.0	3	5.4	1	8.3	1	5.0	1	4.2
EN	10	83.3	49	87.5	9	75.0	18	90.0	22	91.7
99 無回答	2	16.7	7	12.5	3	25.0	2	10.0	2	8.3
合計	12	100.0	56	100.0	12	100.0	20	100.0	24	100.0

**V1652 Q15\_3\_l影響力\_執行:L地元選出国会議員**

	12都市		55都市		特別区		大都市		一般市	
	N	%	N	%	N	割合	N	割合	N	割合
1 影響力なし	4	33.3	14	25.0	2	16.7	3	15.0	9	37.5
2	4	33.3	12	21.4	2	16.7	6	30.0	4	16.7
3	0	0.0	3	5.4	1	8.3	2	10.0	0	0.0
4 中立	1	8.3	10	17.9	2	16.7	1	5.0	7	29.2
5	1	8.3	6	10.7	1	8.3	5	25.0	0	0.0
6	0	0.0	0	0.0	0	0.0	0	0.0	0	0.0
7 影響力あり	0	0.0	3	5.4	1	8.3	1	5.0	1	4.2
EN	10	83.3	48	85.7	9	75.0	18	90.0	21	87.5
99 無回答	2	16.7	8	14.3	3	25.0	2	10.0	3	12.5
合計	12	100.0	56	100.0	12	100.0	20	100.0	24	100.0

**V1653 Q15\_3\_m影響力\_執行:M自治会・町内会**

	12都市		55都市		特別区		大都市		一般市	
	N	%	N	%	N	割合	N	割合	N	割合
1 影響力なし	2	16.7	7	12.5	0	0.0	2	10.0	5	20.8
2	3	25.0	4	7.1	1	8.3	2	10.0	1	4.2
3	0	0.0	5	8.9	0	0.0	2	10.0	3	12.5
4 中立	5	41.7	18	32.1	7	58.3	5	25.0	6	25.0
5	0	0.0	9	16.1	2	16.7	5	25.0	2	8.3
6	1	8.3	2	3.6	0	0.0	0	0.0	2	8.3
7 影響力あり	0	0.0	5	8.9	0	0.0	2	10.0	3	12.5
EN	11	91.7	50	89.3	10	83.3	18	90.0	22	91.7
99 無回答	1	8.3	6	10.7	2	16.7	2	10.0	2	8.3
合計	12	100.0	56	100.0	12	100.0	20	100.0	24	100.0

**V1654 Q15\_3\_n影響力\_執行:NNPO・市民団体**

	12都市		55都市		特別区		大都市		一般市	
	N	%	N	%	N	割合	N	割合	N	割合
1 影響力なし	2	16.7	9	16.1	1	8.3	2	10.0	6	25.0
2	4	33.3	8	14.3	1	8.3	4	20.0	3	12.5
3	0	0.0	5	8.9	1	8.3	2	10.0	2	8.3
4 中立	4	33.3	14	25.0	5	41.7	4	20.0	5	20.8
5	1	8.3	8	14.3	1	8.3	4	20.0	3	12.5
6	0	0.0	3	5.4	1	8.3	2	10.0	0	0.0
7 影響力あり	0	0.0	3	5.4	0	0.0	0	0.0	3	12.5
EN	11	91.7	50	89.3	10	83.3	18	90.0	22	91.7
99 無回答	1	8.3	6	10.7	2	16.7	2	10.0	2	8.3
合計	12	100.0	56	100.0	12	100.0	20	100.0	24	100.0

**V1655 Q15\_3\_o影響力\_執行:O環境団体**

	12都市		55都市		特別区		大都市		一般市	
	N	%	N	%	N	割合	N	割合	N	割合
1 影響力なし	3	25.0	10	17.9	2	16.7	2	10.0	6	25.0
2	1	8.3	5	8.9	1	8.3	2	10.0	2	8.3
3	1	8.3	5	8.9	0	0.0	3	15.0	2	8.3
4 中立	5	41.7	17	30.4	4	33.3	6	30.0	7	29.2
5	1	8.3	8	14.3	2	16.7	4	20.0	2	8.3
6	0	0.0	2	3.6	1	8.3	1	5.0	0	0.0
7 影響力あり	0	0.0	3	5.4	0	0.0	0	0.0	3	12.5
EN	11	91.7	50	89.3	10	83.3	18	90.0	22	91.7
99 無回答	1	8.3	6	10.7	2	16.7	2	10.0	2	8.3
合計	12	100.0	56	100.0	12	100.0	20	100.0	24	100.0

**V1656 Q15\_3\_p影響力\_執行:P福祉団体**

	12都市		55都市		特別区		大都市		一般市	
	N	%	N	%	N	割合	N	割合	N	割合
1 影響力なし	5	41.7	22	39.3	4	33.3	8	40.0	10	41.7
2	3	25.0	7	12.5	1	8.3	4	20.0	2	8.3
3	0	0.0	3	5.4	2	16.7	1	5.0	0	0.0
4 中立	2	16.7	13	23.2	2	16.7	4	20.0	7	29.2
5	0	0.0	1	1.8	0	0.0	1	5.0	0	0.0
6	0	0.0	0	0.0	0	0.0	0	0.0	0	0.0
7 影響力あり	0	0.0	1	1.8	0	0.0	0	0.0	1	4.2
EN	10	83.3	47	83.9	9	75.0	18	90.0	20	83.3
99 無回答	2	16.7	9	16.1	3	25.0	2	10.0	4	16.7
合計	12	100.0	56	100.0	12	100.0	20	100.0	24	100.0

**V1657 Q15\_3\_q影響力\_執行:Q経済・商工団体**

	12都市		55都市		特別区		大都市		一般市	
	N	%	N	%	N	割合	N	割合	N	割合
1 影響力なし	5	41.7	17	30.4	3	25.0	5	25.0	9	37.5
2	2	16.7	7	12.5	1	8.3	5	25.0	1	4.2
3	0	0.0	4	7.1	1	8.3	2	10.0	1	4.2
4 中立	3	25.0	16	28.6	3	25.0	5	25.0	8	33.3
5	0	0.0	2	3.6	1	8.3	1	5.0	0	0.0
6	0	0.0	0	0.0	0	0.0	0	0.0	0	0.0
7 影響力あり	0	0.0	2	3.6	0	0.0	0	0.0	2	8.3
EN	10	83.3	48	85.7	9	75.0	18	90.0	21	87.5
99 無回答	2	16.7	8	14.3	3	25.0	2	10.0	3	12.5
合計	12	100.0	56	100.0	12	100.0	20	100.0	24	100.0

**V1658 Q15\_3\_r影響力\_執行:R農林水産業団体**

	12都市		55都市		特別区		大都市		一般市	
	N	%	N	%	N	割合	N	割合	N	割合
1 影響力なし	5	41.7	18	32.1	3	25.0	6	30.0	9	37.5
2	3	25.0	8	14.3	1	8.3	5	25.0	2	8.3
3	0	0.0	4	7.1	2	16.7	1	5.0	1	4.2
4 中立	2	16.7	15	26.8	3	25.0	5	25.0	7	29.2
5	0	0.0	1	1.8	0	0.0	1	5.0	0	0.0
6	0	0.0	0	0.0	0	0.0	0	0.0	0	0.0
7 影響力あり	0	0.0	2	3.6	0	0.0	0	0.0	2	8.3
EN	10	83.3	48	85.7	9	75.0	18	90.0	21	87.5
99 無回答	2	16.7	8	14.3	3	25.0	2	10.0	3	12.5
合計	12	100.0	56	100.0	12	100.0	20	100.0	24	100.0

**V1659 Q15\_3\_s影響力\_執行:S外郭団体・第3セクター**

	12都市		55都市		特別区		大都市		一般市	
	N	%	N	%	N	割合	N	割合	N	割合
1 影響力なし	4	33.3	17	30.4	2	16.7	6	30.0	9	37.5
2	3	25.0	7	12.5	1	8.3	4	20.0	2	8.3
3	0	0.0	2	3.6	1	8.3	1	5.0	0	0.0
4 中立	2	16.7	13	23.2	5	41.7	3	15.0	5	20.8
5	0	0.0	3	5.4	0	0.0	2	10.0	1	4.2
6	1	8.3	3	5.4	0	0.0	2	10.0	1	4.2
7 影響力あり	0	0.0	2	3.6	0	0.0	0	0.0	2	8.3
EN	10	83.3	47	83.9	9	75.0	18	90.0	20	83.3
99 無回答	2	16.7	9	16.1	3	25.0	2	10.0	4	16.7
合計	12	100.0	56	100.0	12	100.0	20	100.0	24	100.0

**V1660 Q15\_3\_t影響力\_執行:T企業**

	12都市		55都市		特別区		大都市		一般市	
	N	%	N	%	N	割合	N	割合	N	割合
1 影響力なし	3	25.0	11	19.6	1	8.3	2	10.0	8	33.3
2	2	16.7	7	12.5	1	8.3	5	25.0	1	4.2
3	1	8.3	7	12.5	1	8.3	5	25.0	1	4.2
4 中立	3	25.0	12	21.4	3	25.0	3	15.0	6	25.0
5	1	8.3	5	8.9	2	16.7	2	10.0	1	4.2
6	0	0.0	2	3.6	0	0.0	1	5.0	1	4.2
7 影響力あり	0	0.0	3	5.4	0	0.0	0	0.0	3	12.5
EN	10	83.3	47	83.9	8	66.7	18	90.0	21	87.5
99 無回答	2	16.7	9	16.1	4	33.3	2	10.0	3	12.5
合計	12	100.0	56	100.0	12	100.0	20	100.0	24	100.0

Q17. 様々な市民の意見を政策に反映させる方法として、望ましい方法を主な順に 3つまでご記入ください。

V1701 Q17\_1望ましい市民の意見反映方法:1位

	12都市		55都市		特別区		大都市		一般市	
	N	%	N	%	N	割合	N	割合	N	割合
1 市民アンケート	3	25.0	22	39.3	5	41.7	7	35.0	10	41.7
2 市政モニター	0	0.0	1	1.8	0	0.0	1	5.0	0	0.0
3 公聴会・住民説明会	1	8.3	3	5.4	0	0.0	2	10.0	1	4.2
4 シンポジウム・フォーラム	0	0.0	1	1.8	0	0.0	1	5.0	0	0.0
5 地区別懇談会	1	8.3	4	7.1	0	0.0	0	0.0	4	16.7
6 パブリックコメント	4	33.3	12	21.4	5	41.7	3	15.0	4	16.7
7 ワークショップ	0	0.0	3	5.4	0	0.0	1	5.0	2	8.3
8 審議会への公募住民の参加	2	16.7	5	8.9	2	16.7	2	10.0	1	4.2
9 市民会議	0	0.0	1	1.8	0	0.0	1	5.0	0	0.0
10 直接請求	0	0.0	0	0.0	0	0.0	0	0.0	0	0.0
11 住民投票	0	0.0	0	0.0	0	0.0	0	0.0	0	0.0
12 その他	0	0.0	1	1.8	0	0.0	0	0.0	1	4.2
EN	11	91.7	53	94.6	12	100.0	18	90.0	23	95.8
99 無回答	1	8.3	3	5.4	0	0.0	2	10.0	1	4.2
合計	12	100.0	56	100.0	12	100.0	20	100.0	24	100.0

V1702 Q17\_2望ましい市民の意見反映方法:2位

	12都市		55都市		特別区		大都市		一般市	
	N	%	N	%	N	割合	N	割合	N	割合
1 市民アンケート	1	8.3	6	10.7	1	8.3	3	15.0	2	8.3
2 市政モニター	0	0.0	2	3.6	0	0.0	2	10.0	0	0.0
3 公聴会・住民説明会	4	33.3	12	21.4	3	25.0	4	20.0	5	20.8
4 シンポジウム・フォーラム	0	0.0	0	0.0	0	0	0	0	0	0
5 地区別懇談会	2	16.7	9	16.1	2	16.7	2	10.0	5	20.8
6 パブリックコメント	4	33.3	13	23.2	3	25.0	5	25.0	5	20.8
7 ワークショップ	0	0.0	4	7.1	1	8.3	1	5.0	2	8.3
8 審議会への公募住民の参加	1	8.3	5	8.9	2	16.7	1	5.0	2	8.3
9 市民会議	0	0.0	1	1.8	0	0.0	1	5.0	0	0.0
10 直接請求	0	0.0	0	0.0	0	0.0	0	0.0	0	0.0
11 住民投票	0	0.0	0	0.0	0	0.0	0	0.0	0	0.0
12 その他	0	0.0	0	0.0	0	0.0	0	0.0	0	0.0
EN	12	100.0	52	92.9	12	100.0	19	95.0	21	87.5
99 無回答	0	0.0	4	7.1	0	0.0	1	5.0	3	12.5
合計	12	100.0	56	100.0	12	100.0	20	100.0	24	100.0

V1703 Q17\_3望ましい市民の意見反映方法:3位

	12都市		55都市		特別区		大都市		一般市	
	N	%	N	%	N	割合	N	割合	N	割合
1 市民アンケート	1	8.3	5	8.9	3	25.0	0	0.0	2	8.3
2 市政モニター	3	25.0	5	8.9	2	16.7	1	5.0	2	8.3
3 公聴会・住民説明会	2	16.7	7	12.5	2	16.7	3	15.0	2	8.3
4 シンポジウム・フォーラム	0	0.0	3	5.4	1	8.3	2	10.0	0	0.0
5 地区別懇談会	1	8.3	4	7.1	1	8.3	2	10.0	1	4.2
6 パブリックコメント	1	8.3	8	14.3	0	0.0	3	15.0	5	20.8
7 ワークショップ	3	25.0	6	10.7	1	8.3	3	15.0	2	8.3
8 審議会への公募住民の参加	0	0.0	8	14.3	1	8.3	3	15.0	4	16.7
9 市民会議	0	0.0	3	5.4	1	8.3	0	0.0	2	8.3
10 直接請求	0	0.0	0	0.0	0	0.0	0	0.0	0	0.0
11 住民投票	0	0.0	0	0.0	0	0.0	0	0.0	0	0.0
12 その他	0	0.0	1	1.8	0	0.0	1	5.0	0	0.0
EN	11	91.7	50	89.3	12	100.0	18	90.0	20	83.3
99 無回答	1	8.3	6	10.7	0	0.0	2	10.0	4	16.7
合計	12	100.0	56	100.0	12	100.0	20	100.0	24	100.0

Q18. 次の意見に対する考えをお答えください。

**V1801 Q18\_1行政への意見に対する考え:A評価基準としては効率性が最も重要**

	12都市		55都市		特別区		大都市		一般市	
	N	%	N	%	N	割合	N	割合	N	割合
1 そう思う	1	8.3	1	1.8	0	0.0	1	5.0	0	0.0
2 ある程度そう思う	1	8.3	14	25.0	5	41.7	6	30.0	3	12.5
3 どちらともいえない	6	50.0	27	48.2	4	33.3	10	50.0	13	54.2
4 あまりそう思わない	3	25.0	7	12.5	1	8.3	0	0.0	6	25.0
5 そう思わない	1	8.3	2	3.6	0	0.0	1	5.0	1	4.2
EN	12	100.0	51	91.1	10	83.3	18	90.0	23	95.8
99 無回答	0	0.0	5	8.9	2	16.7	2	10.0	1	4.2
合計	12	100.0	56	100.0	12	100.0	20	100.0	24	100.0

**V1802 Q18\_2行政への意見に対する考え:B経済成長よりも環境保護を重視した政策をしたほうが良い**

	12都市		55都市		特別区		大都市		一般市	
	N	%	N	%	N	割合	N	割合	N	割合
1 そう思う	0	0.0	2	3.6	1	8.3	0	0.0	1	4.2
2 ある程度そう思う	3	25.0	9	16.1	4	33.3	3	15.0	2	8.3
3 どちらともいえない	9	75.0	38	67.9	5	41.7	15	75.0	18	75.0
4 あまりそう思わない	0	0.0	1	1.8	0	0.0	0	0.0	1	4.2
5 そう思わない	0	0.0	1	1.8	0	0.0	0	0.0	1	4.2
EN	12	100.0	51	91.1	10	83.3	18	90.0	23	95.8
99 無回答	0	0.0	5	8.9	2	16.7	2	10.0	1	4.2
合計	12	100.0	56	100.0	12	100.0	20	100.0	24	100.0

**V1803 Q18\_3行政への意見に対する考え:C国の主要な政策課題は地域間格差の是正**

	12都市		55都市		特別区		大都市		一般市	
	N	%	N	%	N	割合	N	割合	N	割合
1 そう思う	0	0.0	0	0.0	0	0.0	0	0.0	0	0.0
2 ある程度そう思う	4	33.3	11	19.6	3	25.0	4	20.0	4	16.7
3 どちらともいえない	6	50.0	29	51.8	6	50.0	8	40.0	15	62.5
4 あまりそう思わない	1	8.3	9	16.1	1	8.3	5	25.0	3	12.5
5 そう思わない	1	8.3	2	3.6	0	0.0	1	5.0	1	4.2
EN	12	100.0	51	91.1	10	83.3	18	90.0	23	95.8
99 無回答	0	0.0	5	8.9	2	16.7	2	10.0	1	4.2
合計	12	100.0	56	100.0	12	100.0	20	100.0	24	100.0

**V1804 Q18\_4行政への意見に対する考え:D可能な権限は国から自治体に移譲したほうが良い**

	12都市		55都市		特別区		大都市		一般市	
	N	%	N	%	N	割合	N	割合	N	割合
1 そう思う	1	8.3	2	3.6	1	8.3	1	5.0	0	0.0
2 ある程度そう思う	1	8.3	15	26.8	5	41.7	7	35.0	3	12.5
3 どちらともいえない	7	58.3	26	46.4	4	33.3	9	45.0	13	54.2
4 あまりそう思わない	3	25.0	8	14.3	0	0.0	1	5.0	7	29.2
5 そう思わない	0	0.0	0	0.0	0	0.0	0	0.0	0	0.0
EN	12	100.0	51	91.1	10	83.3	18	90.0	23	95.8
99 無回答	0	0.0	5	8.9	2	16.7	2	10.0	1	4.2
合計	12	100.0	56	100.0	12	100.0	20	100.0	24	100.0

**V1805 Q18\_5行政への意見に対する考え:E地方自主財源はさらに拡大されるべき**

	12都市		55都市		特別区		大都市		一般市	
	N	%	N	%	N	割合	N	割合	N	割合
1 そう思う	2	16.7	12	21.4	3	25.0	4	20.0	5	20.8
2 ある程度そう思う	6	50.0	24	42.9	6	50.0	8	40.0	10	41.7
3 どちらともいえない	4	33.3	15	26.8	1	8.3	6	30.0	8	33.3
4 あまりそう思わない	0	0.0	0	0.0	0	0.0	0	0.0	0	0.0
5 そう思わない	0	0.0	0	0.0	0	0.0	0	0.0	0	0.0
EN	12	100.0	51	91.1	10	83.3	18	90.0	23	95.8
99 無回答	0	0.0	5	8.9	2	16.7	2	10.0	1	4.2
合計	12	100.0	56	100.0	12	100.0	20	100.0	24	100.0

**V1806 Q18\_6行政への意見に対する考え:F自治体と都道府県の関係はますます強くなる**

	12都市		55都市		特別区		大都市		一般市	
	N	%	N	%	N	割合	N	割合	N	割合
1 そう思う	1	8.3	2	3.6	0	0.0	0	0.0	2	8.3
2 ある程度そう思う	3	25.0	17	30.4	4	33.3	7	35.0	6	25.0
3 どちらともいえない	6	50.0	25	44.6	5	41.7	9	45.0	11	45.8
4 あまりそう思わない	2	16.7	7	12.5	1	8.3	2	10.0	4	16.7
5 そう思わない	0	0.0	0	0.0	0	0.0	0	0.0	0	0.0
EN	12	100.0	51	91.1	10	83.3	18	90.0	23	95.8
99 無回答	0	0.0	5	8.9	2	16.7	2	10.0	1	4.2
合計	12	100.0	56	100.0	12	100.0	20	100.0	24	100.0

**V1807 Q18\_7行政への意見に対する考え:G自治体と中央省庁の関係はますます強くなる**

	12都市		55都市		特別区		大都市		一般市	
	N	%	N	%	N	割合	N	割合	N	割合
1 そう思う	0	0.0	1	1.8	0	0.0	0	0.0	1	4.2
2 ある程度そう思う	2	16.7	16	28.6	3	25.0	9	45.0	4	16.7
3 どちらともいえない	6	50.0	28	50.0	7	58.3	6	30.0	15	62.5
4 あまりそう思わない	4	33.3	5	8.9	0	0.0	3	15.0	2	8.3
5 そう思わない	0	0.0	1	1.8	0	0.0	0	0.0	1	4.2
EN	12	100.0	51	91.1	10	83.3	18	90.0	23	95.8
99 無回答	0	0.0	5	8.9	2	16.7	2	10.0	1	4.2
合計	12	100.0	56	100.0	12	100.0	20	100.0	24	100.0

**V1808 Q18\_8行政への意見に対する考え:H広域行政に向けた取り組みはいつそう推進されるべき**

	12都市		55都市		特別区		大都市		一般市	
	N	%	N	%	N	割合	N	割合	N	割合
1 そう思う	0	0.0	0	0.0	0	0.0	0	0.0	0	0.0
2 ある程度そう思う	10	83.3	27	48.2	6	50.0	11	55.0	10	41.7
3 どちらともいえない	1	8.3	21	37.5	4	33.3	6	30.0	11	45.8
4 あまりそう思わない	0	0.0	2	3.6	0	0.0	1	5.0	1	4.2
5 そう思わない	0	0.0	0	0.0	0	0.0	0	0.0	0	0.0
EN	11	91.7	50	89.3	10	83.3	18	90.0	22	91.7
99 無回答	1	8.3	6	10.7	2	16.7	2	10.0	2	8.3
合計	12	100.0	56	100.0	12	100.0	20	100.0	24	100.0



**V1809 Q18\_9行政への意見に対する考え:I税負担を増やせない以上、行政サービスが低下しても仕方ない**

	12都市		55都市		特別区		大都市		一般市	
	N	%	N	%	N	割合	N	割合	N	割合
1 そう思う	0	0.0	0	0.0	0	0.0	0	0.0	0	0.0
2 ある程度そう思う	1	8.3	7	12.5	2	16.7	0	0.0	5	20.8
3 どちらともいえない	4	33.3	15	26.8	3	25.0	3	15.0	9	37.5
4 あまりそう思わない	6	50.0	23	41.1	5	41.7	13	65.0	5	20.8
5 そう思わない	1	8.3	6	10.7	0	0.0	2	10.0	4	16.7
EN	12	100.0	51	91.1	10	83.3	18	90.0	23	95.8
99 無回答	0	0.0	5	8.9	2	16.7	2	10.0	1	4.2
合計	12	100.0	56	100.0	12	100.0	20	100.0	24	100.0

**V1810 Q18\_10行政への意見に対する考え:J民間で出来る業務はなるべく委譲したほうがよい**

	12都市		55都市		特別区		大都市		一般市	
	N	%	N	%	N	割合	N	割合	N	割合
1 そう思う	2	16.7	9	16.1	4	33.3	2	10.0	3	12.5
2 ある程度そう思う	9	75.0	27	48.2	4	33.3	10	50.0	13	54.2
3 どちらともいえない	1	8.3	15	26.8	2	16.7	6	30.0	7	29.2
4 あまりそう思わない	0	0.0	0	0.0	0	0.0	0	0.0	0	0.0
5 そう思わない	0	0.0	0	0.0	0	0.0	0	0.0	0	0.0
EN	12	100.0	51	91.1	10	83.3	18	90.0	23	95.8
99 無回答	0	0.0	5	8.9	2	16.7	2	10.0	1	4.2
合計	12	100.0	56	100.0	12	100.0	20	100.0	24	100.0

**V1811 Q18\_11行政への意見に対する考え:K企業は利益追求だけでなく社会貢献も行うべき**

	12都市		55都市		特別区		大都市		一般市	
	N	%	N	%	N	割合	N	割合	N	割合
1 そう思う	5	41.7	11	19.6	5	41.7	1	5.0	5	20.8
2 ある程度そう思う	7	58.3	32	57.1	3	25.0	14	70.0	15	62.5
3 どちらともいえない	0	0.0	7	12.5	2	16.7	2	10.0	3	12.5
4 あまりそう思わない	0	0.0	0	0.0	0	0.0	0	0.0	0	0.0
5 そう思わない	0	0.0	0	0.0	0	0.0	0	0.0	0	0.0
EN	12	100.0	50	89.3	10	83.3	17	85.0	23	95.8
99 無回答	0	0.0	6	10.7	2	16.7	3	15.0	1	4.2
合計	12	100.0	56	100.0	12	100.0	20	100.0	24	100.0

**V1812 Q18\_12行政への意見に対する考え:L様々な団体の活動は国民の要求やニーズを反映するために必要**

	12都市		55都市		特別区		大都市		一般市	
	N	%	N	%	N	割合	N	割合	N	割合
1 そう思う	0	0.0	0	0.0	0	0.0	0	0.0	0	0.0
2 ある程度そう思う	6	50.0	30	53.6	5	41.7	14	70.0	11	45.8
3 どちらともいえない	6	50.0	19	33.9	4	33.3	4	20.0	11	45.8
4 あまりそう思わない	0	0.0	2	3.6	1	8.3	0	0.0	1	4.2
5 そう思わない	0	0.0	0	0.0	0	0.0	0	0.0	0	0.0
EN	12	100.0	51	91.1	10	83.3	18	90.0	23	95.8
99 無回答	0	0.0	5	8.9	2	16.7	2	10.0	1	4.2
合計	12	100.0	56	100.0	12	100.0	20	100.0	24	100.0

**V1813 Q18\_13行政への意見に対する考え:M市民の直接的な政治参加はもっと促進されるべき**

	12都市		55都市		特別区		大都市		一般市	
	N	%	N	%	N	割合	N	割合	N	割合
1 そう思う	0	0.0	5	8.9	2	16.7	1	5.0	2	8.3
2 ある程度そう思う	5	41.7	22	39.3	4	33.3	8	40.0	10	41.7
3 どちらともいえない	6	50.0	23	41.1	4	33.3	8	40.0	11	45.8
4 あまりそう思わない	1	8.3	1	1.8	0	0.0	1	5.0	0	0.0
5 そう思わない	0	0.0	0	0.0	0	0.0	0	0.0	0	0.0
EN	12	100.0	51	91.1	10	83.3	18	90.0	23	95.8
99 無回答	0	0.0	5	8.9	2	16.7	2	10.0	1	4.2
合計	12	100.0	56	100.0	12	100.0	20	100.0	24	100.0

**V1814 Q18\_14行政への意見に対する考え:N国の行政運営は全般的にみて満足できる**

	12都市		55都市		特別区		大都市		一般市	
	N	%	N	%	N	割合	N	割合	N	割合
1 そう思う	0	0.0	0	0.0	0	0.0	0	0.0	0	0.0
2 ある程度そう思う	1	8.3	5	8.9	1	8.3	3	15.0	1	4.2
3 どちらともいえない	9	75.0	34	60.7	7	58.3	10	50.0	17	70.8
4 あまりそう思わない	2	16.7	8	14.3	0	0.0	4	20.0	4	16.7
5 そう思わない	0	0.0	2	3.6	1	8.3	0	0.0	1	4.2
EN	12	100.0	49	87.5	9	75.0	17	85.0	23	95.8
99 無回答	0	0.0	7	12.5	3	25.0	3	15.0	1	4.2
合計	12	100.0	56	100.0	12	100.0	20	100.0	24	100.0

**V1815 Q18\_15行政への意見に対する考え:O自治体の運営には全体的にみて満足できる**

	12都市		55都市		特別区		大都市		一般市	
	N	%	N	%	N	割合	N	割合	N	割合
1 そう思う	1	8.3	5	8.9	1	8.3	2	10.0	2	8.3
2 ある程度そう思う	9	75.0	28	50.0	6	50.0	11	55.0	11	45.8
3 どちらともいえない	2	16.7	16	28.6	3	25.0	4	20.0	9	37.5
4 あまりそう思わない	0	0.0	1	1.8	0	0.0	0	0.0	1	4.2
5 そう思わない	0	0.0	0	0.0	0	0.0	0	0.0	0	0.0
EN	12	100.0	50	89.3	10	83.3	17	85.0	23	95.8
99 無回答	0	0.0	6	10.7	2	16.7	3	15.0	1	4.2
合計	12	100.0	56	100.0	12	100.0	20	100.0	24	100.0



---

## ◆福祉

Q1. 主たるご回答者のご所属、役職及び現所属での在籍期間をお答えください。

V0102 Q1\_2部署:局

	12都市		53都市		特別区		大都市		一般市	
	N	%	N	%	N	割合	N	割合	N	割合
健康福祉	1	8.3	1	1.9	0	0.0	1	5.6	0	0.0
保健福祉	0	0.0	3	5.7	0	0.0	3	16.7	0	0.0
EN	1	8.3	4	7.5	0	0.0	4	22.2	0	0.0
99 無回答	11	91.7	49	92.5	10	100.0	14	77.8	24	100.0
合計	12	100.0	53	100.0	10	100.0	18	100.0	24	100.0

V0103 Q1\_3部署:部

	12都市		53都市		特別区		大都市		一般市	
	N	%	N	%	N	割合	N	割合	N	割合
環境福祉	0	0.0	1	1.9	0	0.0	0	0.0	1	4.2
健康福祉	1	8.3	12	22.6	2	20.0	0	0.0	10	41.7
子ども家庭、高	0	0.0	1	1.9	1	10.0	0	0.0	0	0.0
市民福祉	0	0.0	1	1.9	0	0.0	1	5.6	0	0.0
生活福祉	0	0.0	1	1.9	0	0.0	1	5.6	0	0.0
福祉	3	25.0	18	34.0	4	40.0	7	38.9	7	29.2
福祉、総務	0	0.0	1	1.9	0	0.0	1	5.6	0	0.0
福祉児童	0	0.0	1	1.9	0	0.0	1	5.6	0	0.0
福祉推進	0	0.0	1	1.9	0	0.0	1	5.6	0	0.0
福祉保健	0	0.0	1	1.9	0	0.0	0	0.0	1	4.2
保健福祉	6	50.0	10	18.9	1	10.0	4	22.2	4	16.7
保健福祉、高齢	0	0.0	1	1.9	1	10.0	0	0.0	0	0.0
保健福祉支援、	0	0.0	1	1.9	1	10.0	0	0.0	0	0.0
EN	10	83.3	50	94.3	10	100.0	16	88.9	23	95.8
99 無回答	2	16.7	3	5.7	0	0.0	2	11.1	1	4.2
合計	12	100.0	53	100.0	10	100.0	18	100.0	24	100.0

V0104 Q1\_4部署:課

	12都市		53都市		特別区		大都市		一般市	
	N	%	N	%	N	割合	N	割合	N	割合
医療福祉政策	0	0.0	1	1.9	0	0.0	0	0.0	1	4.2
介護福祉	0	0.0	1	1.9	0	0.0	0	0.0	1	4.2
管理	1	8.3	2	3.8	1	10.0	0	0.0	0	0.0
高齢者福祉、子育て支援	0	0.0	1	1.9	0	0.0	1	5.6	0	0.0
高齢福祉	1	8.3	1	1.9	0	0.0	0	0.0	1	4.2
高齢福祉 子育て支援課 課長 2年	0	0.0	1	1.9	0	0.0	0	0.0	1	4.2
子育て支援、高齢社会対策、生活福祉、	0	0.0	1	1.9	1	10.0	0	0.0	0	0.0
指導監査障害福祉自立支援担当生活福祉	0	0.0	1	1.9	0	0.0	1	5.6	0	0.0
社会福祉	3	25.0	7	13.2	0	0.0	1	5.6	6	25.0
社会福祉・子育て対策・高齢者福祉	1	8.3	1	1.9	0	0.0	0	0.0	1	4.2
社会福祉事務所、障害福祉社会保険事務	0	0.0	1	1.9	0	0.0	0	0.0	1	4.2
障害施策推進、子ども育成推進、生活保健	0	0.0	1	1.9	1	10.0	0	0.0	0	0.0
生活福祉	0	0.0	3	5.7	0	0.0	2	11.1	1	4.2
多分野にわたるため担当課で回答を作成	1	8.3	1	1.9	0	0.0	1	5.6	0	0.0
地域総務、地域包括ケア、生活支援、介	0	0.0	1	1.9	0	0.0	0	0.0	1	4.2
地域福祉	1	8.3	1	1.9	0	0.0	1	5.6	0	0.0
長寿、子育て支援	0	0.0	1	1.9	0	0.0	0	0.0	1	4.2
福祉	2	16.7	7	13.2	0	0.0	0	0.0	7	29.2
福祉、総務	0	0.0	1	1.9	0	0.0	1	5.6	0	0.0
福祉管理	0	0.0	1	1.9	1	10.0	0	0.0	0	0.0
福祉企画室	0	0.0	1	1.9	0	0.0	1	5.6	0	0.0
福祉計画	0	0.0	1	1.9	1	10.0	0	0.0	0	0.0
福祉推進	0	0.0	1	1.9	1	10.0	0	0.0	0	0.0
福祉推進分野	0	0.0	1	1.9	1	10.0	0	0.0	0	0.0
福祉政策	0	0.0	4	7.5	1	10.0	2	11.1	1	4.2
福祉総務	1	8.3	5	9.4	1	10.0	3	16.7	1	4.2
保健福祉、子ども家庭	0	0.0	1	1.9	1	10.0	0	0.0	0	0.0
保険年金	0	0.0	1	1.9	0	0.0	1	5.6	0	0.0
EN	11	91.7	50	94.3	10	100.0	15	83.3	24	100.0
99 無回答	1	8.3	3	5.7	0	0.0	3	16.7	0	0.0
合計	12	100.0	53	100.0	10	100.0	18	100.0	24	100.0

## V0105 Q1\_5回答者役職

	12都市		53都市		特別区		大都市		一般市	
	N	%	N	%	N	割合	N	割合	N	割合
課長	4	33.3	21	39.6	4	40.0	5	27.8	11	45.8
課長	0	0.0	1	1.9	0	0.0	0	0.0	1	4.2
課長、課長、課長	0	0.0	1	1.9	1	10.0	0	0.0	0	0.0
課長、課長	0	0.0	2	3.8	1	10.0	1	5.6	0	0.0
課長、課長、課長、課長	0	0.0	1	1.9	0	0.0	0	0.0	1	4.2
課長、課長、課長、担当	0	0.0	1	1.9	0	0.0	1	5.6	0	0.0
課長、課長補佐、課長	0	0.0	1	1.9	1	10.0	0	0.0	0	0.0
課長代理	0	0.0	1	1.9	0	0.0	0	0.0	1	4.2
課長等	1	8.3	1	1.9	0	0.0	0	0.0	1	4.2
課長補佐	3	25.0	4	7.5	0	0.0	2	11.1	2	8.3
課長補佐、課長、次長	0	0.0	1	1.9	0	0.0	0	0.0	1	4.2
課長補佐(兼)地域福祉主査	0	0.0	1	1.9	0	0.0	0	0.0	1	4.2
係長	0	0.0	2	3.8	0	0.0	1	5.6	1	4.2
参事、課長	0	0.0	1	1.9	0	0.0	1	5.6	0	0.0
参事兼課長	0	0.0	1	1.9	0	0.0	1	5.6	0	0.0
主査	0	0.0	1	1.9	0	0.0	0	0.0	1	4.2
主任	1	8.3	1	1.9	0	0.0	0	0.0	1	4.2
副課長	0	0.0	2	3.8	0	0.0	1	5.6	1	4.2
副参事	0	0.0	1	1.9	1	10.0	0	0.0	0	0.0
福祉課長	1	8.3	1	1.9	0	0.0	0	0.0	1	4.2
福祉部次長	0	0.0	1	1.9	0	0.0	1	5.6	0	0.0
EN	10	83.3	47	88.7	8	80.0	14	77.8	24	100.0
99 無回答	2	16.7	6	11.3	2	20.0	4	22.2	0	0.0
合計	12	100.0	53	100.0	10	100.0	18	100.0	24	100.0

## V0106 Q1\_6在職期間

	12都市		53都市		特別区		大都市		一般市	
	N	%	N	%	N	割合	N	割合	N	割合
.0	0	0.0	2	3.8	0	0.0	2	16.7	0	0.0
.3	0	0.0	1	1.9	0	0.0	1	8.3	0	0.0
.4	0	0.0	1	1.9	0	0.0	1	8.3	0	0.0
.4	1	8.3	1	1.9	0	0.0	0	0.0	1	4.5
.5	1	8.3	6	11.3	1	14.3	1	8.3	4	18.2
1.0	3	25.0	7	13.2	2	28.6	0	0.0	4	18.2
1.3	1	8.3	1	1.9	0	0.0	1	8.3	0	0.0
1.5	2	16.7	5	9.4	0	0.0	2	16.7	3	13.6
2.0	1	8.3	6	11.3	1	14.3	2	16.7	3	13.6
2.5	0	0.0	1	1.9	0	0.0	1	8.3	0	0.0
4.0	1	8.3	4	7.5	1	14.3	0	0.0	3	13.6
5.0	0	0.0	3	5.7	1	14.3	0	0.0	2	9.1
6.0	0	0.0	1	1.9	0	0.0	0	0.0	1	4.5
22.5	0	0.0	1	1.9	0	0.0	1	8.3	0	0.0
32.0	0	0.0	1	1.9	0	0.0	0	0.0	1	4.5
42.5	0	0.0	1	1.9	1	14.3	0	0.0	0	0.0
EN	10	83.3	42	79.2	7	100.0	12	100.0	22	100.0
99 無回答	2	16.7	11	20.8	0	0.0	0	0.0	0	0.0
合計	12	100.0	53	100.0	7	100.0	12	100.0	22	100.0

Q2. 貴部署では、NPO・市民団体とどのように関わってきましたか。それぞれについて、あてはまるものすべての番号に○をつけてください

V0201 Q2\_1NPO・市民団体との関係:政策提言を受ける

制度配置

	12都市		53都市		特別区		大都市		一般市	
	N	%	N	%	N	%	N	%	N	%
0 非該当	7	58.3	25	47.2	5	50.0	7	38.9	13	54.2
1 該当	4	33.3	25	47.2	5	50.0	8	44.4	11	45.8
EN	11	91.7	50	94.3	10	100.0	15	83.3	24	100.0
99 無回答	1	8.3	3	5.7	0	0.0	3	16.7	0	0.0
合計	12	100.0	53	100.0	10	100.0	18	100.0	24	100.0

V0202 Q2\_2NPO・市民団体との関係:有償で業務委託する

	12都市		53都市		特別区		大都市		一般市	
	N	%	N	%	N	%	N	%	N	%
0 非該当	4	33.3	16	30.2	2	20.0	7	38.9	7	29.2
1 該当	7	58.3	34	64.2	8	80.0	8	44.4	17	70.8
EN	11	91.7	50	94.3	10	100.0	15	83.3	24	100.0
99 無回答	1	8.3	3	5.7	0	0.0	3	16.7	0	0.0
合計	12	100.0	53	100.0	10	100.0	18	100.0	24	100.0

V0203 Q2\_3NPO・市民団体との関係:共同でイベントの企画・運営

	12都市		53都市		特別区		大都市		一般市	
	N	%	N	%	N	%	N	%	N	%
0 非該当	8	66.7	28	52.8	5	50.0	8	44.4	15	62.5
1 該当	3	25.0	22	41.5	5	50.0	7	38.9	9	37.5
EN	11	91.7	50	94.3	10	100.0	15	83.3	24	100.0
99 無回答	1	8.3	3	5.7	0	0.0	3	16.7	0	0.0
合計	12	100.0	53	100.0	10	100.0	18	100.0	24	100.0

V0204 Q2\_4NPO・市民団体との関係:政策支援に対して支援や協力を受ける

	12都市		53都市		特別区		大都市		一般市	
	N	%	N	%	N	%	N	%	N	%
0 非該当	5	41.7	18	34.0	5	50.0	8	44.4	5	20.8
1 該当	6	50.0	32	60.4	5	50.0	7	38.9	19	79.2
EN	11	91.7	50	94.3	10	100.0	15	83.3	24	100.0
99 無回答	1	8.3	3	5.7	0	0.0	3	16.7	0	0.0
合計	12	100.0	53	100.0	10	100.0	18	100.0	24	100.0

V0205 Q2\_5NPO・市民団体との関係:無償での行政支援を行なう

	12都市		53都市		特別区		大都市		一般市	
	N	%	N	%	N	%	N	%	N	%
0 非該当	7	58.3	30	56.6	7	70.0	9	50.0	14	58.3
1 該当	4	33.3	20	37.7	3	30.0	6	33.3	10	41.7
EN	11	91.7	50	94.3	10	100.0	15	83.3	24	100.0
99 無回答	1	8.3	3	5.7	0	0.0	3	16.7	0	0.0
合計	12	100.0	53	100.0	10	100.0	18	100.0	24	100.0

V0206 Q2\_6NPO・市民団体との関係:政策執行に対してモニタリングする

	12都市		53都市		特別区		大都市		一般市	
	N	%	N	%	N	%	N	%	N	%
0 非該当	11	91.7	47	88.7	8	80.0	14	77.8	24	100.0
1 該当	0	0.0	3	5.7	2	20.0	1	5.6	0	0.0
EN	11	91.7	50	94.3	10	100.0	15	83.3	24	100.0
99 無回答	1	8.3	3	5.7	0	0.0	3	16.7	0	0.0
合計	12	100.0	53	100.0	10	100.0	18	100.0	24	100.0

Q3. 貴部署では、次にあげる諸団体とどのように関わってきましたか。あてはまるものすべての番号に✓をつけてください。

**V0301 Q3\_1\_a 諸団体との関わり 許認可・行政指導:A自治会・町内会等**

	12都市		53都市		特別区		大都市		一般市	
	N	%	N	%	N	%	N	%	N	%
0 非該当	12	100.0	51	96.2	10	100.0	16	88.9	24	100.0
1 該当	0	0.0	1	1.9	0	0.0	1	5.6	0	0.0
EN	12	100.0	52	98.1	10	100.0	17	94.4	24	100.0
99 無回答	0	0.0	1	1.9	0	0.0	1	5.6	0	0.0
合計	12	100.0	53	100.0	10	100.0	18	100.0	24	100.0

**V0302 Q3\_1\_b 諸団体との関わり 許認可・行政指導:BNPO・市民団体**

	12都市		53都市		特別区		大都市		一般市	
	N	%	N	%	N	%	N	%	N	%
0 非該当	11	91.7	46	86.8	9	90.0	15	83.3	22	91.7
1 該当	1	8.3	6	11.3	1	10.0	2	11.1	2	8.3
EN	12	100.0	52	98.1	10	100.0	17	94.4	24	100.0
99 無回答	0	0.0	1	1.9	0	0.0	1	5.6	0	0.0
合計	12	100.0	53	100.0	10	100.0	18	100.0	24	100.0
					0	0.0	0	0.0	0	0.0
					0	0.0	0	0.0	0	0.0
					0	0.0	0	0.0	0	0.0

**V0303 Q3\_1\_c 諸団体との関わり 許認可・行政指導:C社会福祉法人**

	12都市		53都市		特別区		大都市		一般市	
	N	%	N	%	N	%	N	%	N	%
0 非該当	2	16.7	9	17.0	1	10.0	2	11.1	6	25.0
1 該当	10	83.3	43	81.1	9	90.0	15	83.3	18	75.0
EN	12	100.0	52	98.1	10	100.0	17	94.4	24	100.0
99 無回答	0	0.0	1	1.9	0	0.0	1	5.6	0	0.0
合計	12	100.0	53	100.0	10	100.0	18	100.0	24	100.0

**V0304 Q3\_1\_d 諸団体との関わり 許認可・行政指導:D福祉当事者団体**

	12都市		53都市		特別区		大都市		一般市	
	N	%	N	%	N	%	N	%	N	%
0 非該当	11	91.7	47	88.7	10	100.0	15	83.3	22	91.7
1 該当	1	8.3	5	9.4	0	0.0	2	11.1	2	8.3
EN	12	100.0	52	98.1	10	100.0	17	94.4	24	100.0
99 無回答	0	0.0	1	1.9	0	0.0	1	5.6	0	0.0
合計	12	100.0	53	100.0	10	100.0	18	100.0	24	100.0

**V0305 Q3\_1\_e 諸団体との関わり 許認可・行政指導:E福祉ボランティア団体**

	12都市		53都市		特別区		大都市		一般市	
	N	%	N	%	N	%	N	%	N	%
0 非該当	12	100.0	50	94.3	10	100.0	16	88.9	23	95.8
1 該当	0	0.0	2	3.8	0	0.0	1	5.6	1	4.2
EN	12	100.0	52	98.1	10	100.0	17	94.4	24	100.0
99 無回答	0	0.0	1	1.9	0	0.0	1	5.6	0	0.0
合計	12	100.0	53	100.0	10	100.0	18	100.0	24	100.0

**V0306 Q3\_1\_f 諸団体との関わり 許認可・行政指導:F環境団体**

	12都市		53都市		特別区		大都市		一般市	
	N	%	N	%	N	%	N	%	N	%
0 非該当	12	100.0	50	94.3	10	100.0	16	88.9	23	95.8
1 該当	0	0.0	2	3.8	0	0.0	1	5.6	1	4.2
EN	12	100.0	52	98.1	10	100.0	17	94.4	24	100.0
99 無回答	0	0.0	1	1.9	0	0.0	1	5.6	0	0.0
合計	12	100.0	53	100.0	10	100.0	18	100.0	24	100.0



**V0307 Q3\_1.g 諸団体との関わり\_許認可・行政指導:G労働組合**

	12都市		53都市		特別区		大都市		一般市	
	N	%	N	%	N	%	N	%	N	%
0 非該当	12	100.0	51	96.2	10	100.0	16	88.9	24	100.0
1 該当	0	0.0	1	1.9	0	0.0	1	5.6	0	0.0
EN	12	100.0	52	98.1	10	100.0	17	94.4	24	100.0
99 無回答	0	0.0	1	1.9	0	0.0	1	5.6	0	0.0
合計	12	100.0	53	100.0	10	100.0	18	100.0	24	100.0

**V0308 Q3\_1.h 諸団体との関わり\_許認可・行政指導:H経済・商工団体**

	12都市		53都市		特別区		大都市		一般市	
	N	%	N	%	N	%	N	%	N	%
0 非該当	12	100.0	50	94.3	10	100.0	15	83.3	24	100.0
1 該当	0	0.0	2	3.8	0	0.0	2	11.1	0	0.0
EN	12	100.0	52	98.1	10	100.0	17	94.4	24	100.0
99 無回答	0	0.0	1	1.9	0	0.0	1	5.6	0	0.0
合計	12	100.0	53	100.0	10	100.0	18	100.0	24	100.0

**V0309 Q3\_1.i 諸団体との関わり\_許認可・行政指導:I農林水産業団体**

	12都市		53都市		特別区		大都市		一般市	
	N	%	N	%	N	%	N	%	N	%
0 非該当	12	100.0	50	94.3	10	100.0	15	83.3	24	100.0
1 該当	0	0.0	2	3.8	0	0.0	2	11.1	0	0.0
EN	12	100.0	52	98.1	10	100.0	17	94.4	24	100.0
99 無回答	0	0.0	1	1.9	0	0.0	1	5.6	0	0.0
合計	12	100.0	53	100.0	10	100.0	18	100.0	24	100.0

**V0310 Q3\_1.j 諸団体との関わり\_許認可・行政指導:J外郭団体・第3セクター**

	12都市		53都市		特別区		大都市		一般市	
	N	%	N	%	N	%	N	%	N	%
0 非該当	12	100.0	48	90.6	8	80.0	15	83.3	24	100.0
1 該当	0	0.0	4	7.5	2	20.0	2	11.1	0	0.0
EN	12	100.0	52	98.1	10	100.0	17	94.4	24	100.0
99 無回答	0	0.0	1	1.9	0	0.0	1	5.6	0	0.0
合計	12	100.0	53	100.0	10	100.0	18	100.0	24	100.0

**V0311 Q3\_1.k 諸団体との関わり\_許認可・行政指導:K企業**

	12都市		53都市		特別区		大都市		一般市	
	N	%	N	%	N	%	N	%	N	%
0 非該当	11	91.7	49	92.5	9	90.0	15	83.3	24	100.0
1 該当	1	8.3	3	5.7	1	10.0	2	11.1	0	0.0
EN	12	100.0	52	98.1	10	100.0	17	94.4	24	100.0
99 無回答	0	0.0	1	1.9	0	0.0	1	5.6	0	0.0
合計	12	100.0	53	100.0	10	100.0	18	100.0	24	100.0

**V0312 Q3\_1.l 諸団体との関わり\_許認可・行政指導:Lその他**

	12都市		53都市		特別区		大都市		一般市	
	N	%	N	%	N	%	N	%	N	%
0 非該当	11	91.7	49	92.5	10	100.0	14	77.8	24	100.0
1 該当	1	8.3	3	5.7	0	0.0	3	16.7	0	0.0
EN	12	100.0	52	98.1	10	100.0	17	94.4	24	100.0
99 無回答	0	0.0	1	1.9	0	0.0	1	5.6	0	0.0
合計	12	100.0	53	100.0	10	100.0	18	100.0	24	100.0

**V0314 Q3\_2\_a諸団体との関わり\_モニタリング:A自治会・町内会等**

	12都市		53都市		特別区		大都市		一般市	
	N	%	N	%	N	%	N	%	N	%
0 非該当	12	100.0	49	92.5	9	90.0	15	83.3	24	100.0
1 該当	0	0.0	3	5.7	1	10.0	2	11.1	0	0.0
EN	12	100.0	52	98.1	10	100.0	17	94.4	24	100.0
99 無回答	0	0.0	1	1.9	0	0.0	1	5.6	0	0.0
合計	12	100.0	53	100.0	10	100.0	18	100.0	24	100.0

**V0315 Q3\_2\_b諸団体との関わり\_モニタリング:BNPO・市民団体**

	12都市		53都市		特別区		大都市		一般市	
	N	%	N	%	N	%	N	%	N	%
0 非該当	12	100.0	47	88.7	7	70.0	16	88.9	23	95.8
1 該当	0	0.0	5	9.4	3	30.0	1	5.6	1	4.2
EN	12	100.0	52	98.1	10	100.0	17	94.4	24	100.0
99 無回答	0	0.0	1	1.9	0	0.0	1	5.6	0	0.0
合計	12	100.0	53	100.0	10	100.0	18	100.0	24	100.0

**V0316 Q3\_2\_c諸団体との関わり\_モニタリング:C社会福祉法人**

	12都市		53都市		特別区		大都市		一般市	
	N	%	N	%	N	%	N	%	N	%
0 非該当	11	91.7	42	79.2	6	60.0	14	77.8	22	91.7
1 該当	1	8.3	10	18.9	4	40.0	3	16.7	2	8.3
EN	12	100.0	52	98.1	10	100.0	17	94.4	24	100.0
99 無回答	0	0.0	1	1.9	0	0.0	1	5.6	0	0.0
合計	12	100.0	53	100.0	10	100.0	18	100.0	24	100.0

**V0317 Q3\_2\_d諸団体との関わり\_モニタリング:D福祉当事者団体**

	12都市		53都市		特別区		大都市		一般市	
	N	%	N	%	N	%	N	%	N	%
0 非該当	11	91.7	48	90.6	9	90.0	16	88.9	23	95.8
1 該当	1	8.3	4	7.5	1	10.0	1	5.6	1	4.2
EN	12	100.0	52	98.1	10	100.0	17	94.4	24	100.0
99 無回答	0	0.0	1	1.9	0	0.0	1	5.6	0	0.0
合計	12	100.0	53	100.0	10	100.0	18	100.0	24	100.0

**V0318 Q3\_2\_e諸団体との関わり\_モニタリング:E福祉ボランティア団体**

	12都市		53都市		特別区		大都市		一般市	
	N	%	N	%	N	%	N	%	N	%
0 非該当	12	100.0	49	92.5	9	90.0	15	83.3	24	100.0
1 該当	0	0.0	3	5.7	1	10.0	2	11.1	0	0.0
EN	12	100.0	52	98.1	10	100.0	17	94.4	24	100.0
99 無回答	0	0.0	1	1.9	0	0.0	1	5.6	0	0.0
合計	12	100.0	53	100.0	10	100.0	18	100.0	24	100.0

**V0319 Q3\_2\_f諸団体との関わり\_モニタリング:F環境団体**

	12都市		53都市		特別区		大都市		一般市	
	N	%	N	%	N	%	N	%	N	%
0 非該当	12	100.0	50	94.3	10	100.0	15	83.3	24	100.0
1 該当	0	0.0	2	3.8	0	0.0	2	11.1	0	0.0
EN	12	100.0	52	98.1	10	100.0	17	94.4	24	100.0
99 無回答	0	0.0	1	1.9	0	0.0	1	5.6	0	0.0
合計	12	100.0	53	100.0	10	100.0	18	100.0	24	100.0

**V0320 Q3\_2.g諸団体との関わり\_モニタリング:G労働組合**

	12都市		53都市		特別区		大都市		一般市	
	N	%	N	%	N	%	N	%	N	%
0 非該当	12	100.0	50	94.3	10	100.0	16	88.9	23	95.8
1 該当	0	0.0	2	3.8	0	0.0	1	5.6	1	4.2
EN	12	100.0	52	98.1	10	100.0	17	94.4	24	100.0
99 無回答	0	0.0	1	1.9	0	0.0	1	5.6	0	0.0
合計	12	100.0	53	100.0	10	100.0	18	100.0	24	100.0

**V0321 Q3\_2.h諸団体との関わり\_モニタリング:H経済・商工団体**

	12都市		53都市		特別区		大都市		一般市	
	N	%	N	%	N	%	N	%	N	%
0 非該当	12	100.0	51	96.2	10	100.0	16	88.9	24	100.0
1 該当	0	0.0	1	1.9	0	0.0	1	5.6	0	0.0
EN	12	100.0	52	98.1	10	100.0	17	94.4	24	100.0
99 無回答	0	0.0	1	1.9	0	0.0	1	5.6	0	0.0
合計	12	100.0	53	100.0	10	100.0	18	100.0	24	100.0

**V0322 Q3\_2.i諸団体との関わり\_モニタリング:I農林水産業団体**

	12都市		53都市		特別区		大都市		一般市	
	N	%	N	%	N	%	N	%	N	%
0 非該当	12	100.0	51	96.2	10	100.0	16	88.9	24	100.0
1 該当	0	0.0	1	1.9	0	0.0	1	5.6	0	0.0
EN	12	100.0	52	98.1	10	100.0	17	94.4	24	100.0
99 無回答	0	0.0	1	1.9	0	0.0	1	5.6	0	0.0
合計	12	100.0	53	100.0	10	100.0	18	100.0	24	100.0

**V0323 Q3\_2.j諸団体との関わり\_モニタリング:J外郭団体・第3セクター**

	12都市		53都市		特別区		大都市		一般市	
	N	%	N	%	N	%	N	%	N	%
0 非該当	12	100.0	47	88.7	7	70.0	15	83.3	24	100.0
1 該当	0	0.0	5	9.4	3	30.0	2	11.1	0	0.0
EN	12	100.0	52	98.1	10	100.0	17	94.4	24	100.0
99 無回答	0	0.0	1	1.9	0	0.0	1	5.6	0	0.0
合計	12	100.0	53	100.0	10	100.0	18	100.0	24	100.0

**V0324 Q3\_2.k諸団体との関わり\_モニタリング:K企業**

	12都市		53都市		特別区		大都市		一般市	
	N	%	N	%	N	%	N	%	N	%
0 非該当	12	100.0	50	94.3	10	100.0	16	88.9	23	95.8
1 該当	0	0.0	2	3.8	0	0.0	1	5.6	1	4.2
EN	12	100.0	52	98.1	10	100.0	17	94.4	24	100.0
99 無回答	0	0.0	1	1.9	0	0.0	1	5.6	0	0.0
合計	12	100.0	53	100.0	10	100.0	18	100.0	24	100.0

**V0325 Q3\_2.l諸団体との関わり\_モニタリング:Lその他**

	12都市		53都市		特別区		大都市		一般市	
	N	%	N	%	N	%	N	%	N	%
0 非該当	12	100.0	51	96.2	10	100.0	16	88.9	24	100.0
1 該当	0	0.0	1	1.9	0	0.0	1	5.6	0	0.0
EN	12	100.0	52	98.1	10	100.0	17	94.4	24	100.0
99 無回答	0	0.0	1	1.9	0	0.0	1	5.6	0	0.0
合計	12	100.0	53	100.0	10	100.0	18	100.0	24	100.0

**V0327 Q3\_3\_a 諸団体との関わり 職員派遣：A自治会・町内会等**

	12都市		53都市		特別区		大都市		一般市	
	N	%	N	%	N	%	N	%	N	%
0 非該当	12	100.0	48	90.6	9	90.0	15	83.3	23	95.8
1 該当	0	0.0	4	7.5	1	10.0	2	11.1	1	4.2
EN	12	100.0	52	98.1	10	100.0	17	94.4	24	100.0
99 無回答	0	0.0	1	1.9	0	0.0	1	5.6	0	0.0
合計	12	100.0	53	100.0	10	100.0	18	100.0	24	100.0

**V0328 Q3\_3\_b 諸団体との関わり 職員派遣：BNPO・市民団体**

	12都市		53都市		特別区		大都市		一般市	
	N	%	N	%	N	%	N	%	N	%
0 非該当	12	100.0	48	90.6	8	80.0	15	83.3	24	100.0
1 該当	0	0.0	4	7.5	2	20.0	2	11.1	0	0.0
EN	12	100.0	52	98.1	10	100.0	17	94.4	24	100.0
99 無回答	0	0.0	1	1.9	0	0.0	1	5.6	0	0.0
合計	12	100.0	53	100.0	10	100.0	18	100.0	24	100.0

**V0329 Q3\_3\_c 諸団体との関わり 職員派遣：C社会福祉法人**

	12都市		53都市		特別区		大都市		一般市	
	N	%	N	%	N	%	N	%	N	%
0 非該当	7	58.3	39	73.6	8	80.0	13	72.2	18	75.0
1 該当	5	41.7	13	24.5	2	20.0	4	22.2	6	25.0
EN	12	100.0	52	98.1	10	100.0	17	94.4	24	100.0
99 無回答	0	0.0	1	1.9	0	0.0	1	5.6	0	0.0
合計	12	100.0	53	100.0	10	100.0	18	100.0	24	100.0

**V0330 Q3\_3\_d 諸団体との関わり 職員派遣：D福祉当事者団体**

	12都市		53都市		特別区		大都市		一般市	
	N	%	N	%	N	%	N	%	N	%
0 非該当	12	100.0	48	90.6	9	90.0	14	77.8	24	100.0
1 該当	0	0.0	4	7.5	1	10.0	3	16.7	0	0.0
EN	12	100.0	52	98.1	10	100.0	17	94.4	24	100.0
99 無回答	0	0.0	1	1.9	0	0.0	1	5.6	0	0.0
合計	12	100.0	53	100.0	10	100.0	18	100.0	24	100.0

**V0331 Q3\_3\_e 諸団体との関わり 職員派遣：E福祉ボランティア団体**

	12都市		53都市		特別区		大都市		一般市	
	N	%	N	%	N	%	N	%	N	%
0 非該当	12	100.0	49	92.5	9	90.0	15	83.3	24	100.0
1 該当	0	0.0	3	5.7	1	10.0	2	11.1	0	0.0
EN	12	100.0	52	98.1	10	100.0	17	94.4	24	100.0
99 無回答	0	0.0	1	1.9	0	0.0	1	5.6	0	0.0
合計	12	100.0	53	100.0	10	100.0	18	100.0	24	100.0

**V0332 Q3\_3\_f 諸団体との関わり 職員派遣：F環境団体**

	12都市		53都市		特別区		大都市		一般市	
	N	%	N	%	N	%	N	%	N	%
0 非該当	12	100.0	51	96.2	10	100.0	16	88.9	24	100.0
1 該当	0	0.0	1	1.9	0	0.0	1	5.6	0	0.0
EN	12	100.0	52	98.1	10	100.0	17	94.4	24	100.0
99 無回答	0	0.0	1	1.9	0	0.0	1	5.6	0	0.0
合計	12	100.0	53	100.0	10	100.0	18	100.0	24	100.0

**V0333 Q3\_3\_g 諸団体との関わり\_職員派遣: G労働組合**

	12都市		53都市		特別区		大都市		一般市	
	N	%	N	%	N	%	N	%	N	%
0 非該当	12	100.0	51	96.2	10	100.0	16	88.9	24	100.0
1 該当	0	0.0	1	1.9	0	0.0	1	5.6	0	0.0
EN	12	100.0	52	98.1	10	100.0	17	94.4	24	100.0
99 無回答	0	0.0	1	1.9	0	0.0	1	5.6	0	0.0
合計	12	100.0	53	100.0	10	100.0	18	100.0	24	100.0

**V0334 Q3\_3\_h 諸団体との関わり\_職員派遣: H経済・商工団体**

	12都市		53都市		特別区		大都市		一般市	
	N	%	N	%	N	%	N	%	N	%
0 非該当	12	100.0	50	94.3	10	100.0	15	83.3	24	100.0
1 該当	0	0.0	2	3.8	0	0.0	2	11.1	0	0.0
EN	12	100.0	52	98.1	10	100.0	17	94.4	24	100.0
99 無回答	0	0.0	1	1.9	0	0.0	1	5.6	0	0.0
合計	12	100.0	53	100.0	10	100.0	18	100.0	24	100.0

**V0335 Q3\_3\_i 諸団体との関わり\_職員派遣: I農林水産業団体**

	12都市		53都市		特別区		大都市		一般市	
	N	%	N	%	N	%	N	%	N	%
0 非該当	12	100.0	50	94.3	10	100.0	15	83.3	24	100.0
1 該当	0	0.0	2	3.8	0	0.0	2	11.1	0	0.0
EN	12	100.0	52	98.1	10	100.0	17	94.4	24	100.0
99 無回答	0	0.0	1	1.9	0	0.0	1	5.6	0	0.0
合計	12	100.0	53	100.0	10	100.0	18	100.0	24	100.0

**V0336 Q3\_3\_j 諸団体との関わり\_職員派遣: J外郭団体・第3セクター**

	12都市		53都市		特別区		大都市		一般市	
	N	%	N	%	N	%	N	%	N	%
0 非該当	11	91.7	47	88.7	9	90.0	14	77.8	24	100.0
1 該当	1	8.3	5	9.4	1	10.0	3	16.7	0	0.0
EN	12	100.0	52	98.1	10	100.0	17	94.4	24	100.0
99 無回答	0	0.0	1	1.9	0	0.0	1	5.6	0	0.0
合計	12	100.0	53	100.0	10	100.0	18	100.0	24	100.0

**V0337 Q3\_3\_k 諸団体との関わり\_職員派遣: K企業**

	12都市		53都市		特別区		大都市		一般市	
	N	%	N	%	N	%	N	%	N	%
0 非該当	12	100.0	50	94.3	10	100.0	15	83.3	24	100.0
1 該当	0	0.0	2	3.8	0	0.0	2	11.1	0	0.0
EN	12	100.0	52	98.1	10	100.0	17	94.4	24	100.0
99 無回答	0	0.0	1	1.9	0	0.0	1	5.6	0	0.0
合計	12	100.0	53	100.0	10	100.0	18	100.0	24	100.0

**V0338 Q3\_3\_l 諸団体との関わり\_職員派遣: Lその他**

	12都市		53都市		特別区		大都市		一般市	
	N	%	N	%	N	%	N	%	N	%
0 非該当	12	100.0	50	94.3	10	100.0	15	83.3	24	100.0
1 該当	0	0.0	2	3.8	0	0.0	2	11.1	0	0.0
EN	12	100.0	52	98.1	10	100.0	17	94.4	24	100.0
99 無回答	0	0.0	1	1.9	0	0.0	1	5.6	0	0.0
合計	12	100.0	53	100.0	10	100.0	18	100.0	24	100.0

**V0340 Q3\_4.a 諸団体との関わり\_業務委託:A自治会・町内会等**

	12都市		53都市		特別区		大都市		一般市	
	N	%	N	%	N	%	N	%	N	%
0 非該当	10	83.3	46	86.8	9	90.0	14	77.8	22	91.7
1 該当	2	16.7	6	11.3	1	10.0	3	16.7	2	8.3
EN	12	100.0	52	98.1	10	100.0	17	94.4	24	100.0
99 無回答	0	0.0	1	1.9	0	0.0	1	5.6	0	0.0
合計	12	100.0	53	100.0	10	100.0	18	100.0	24	100.0

**V0341 Q3\_4.b 諸団体との関わり\_業務委託:BNPO・市民団体**

	12都市		53都市		特別区		大都市		一般市	
	N	%	N	%	N	%	N	%	N	%
0 非該当	6	50.0	23	43.4	3	30.0	10	55.6	10	41.7
1 該当	6	50.0	29	54.7	7	70.0	7	38.9	14	58.3
EN	12	100.0	52	98.1	10	100.0	17	94.4	24	100.0
99 無回答	0	0.0	1	1.9	0	0.0	1	5.6	0	0.0
合計	12	100.0	53	100.0	10	100.0	18	100.0	24	100.0

**V0342 Q3\_4.c 諸団体との関わり\_業務委託:C社会福祉法人**

	12都市		53都市		特別区		大都市		一般市	
	N	%	N	%	N	%	N	%	N	%
0 非該当	1	8.3	3	5.7	0	0.0	2	11.1	1	4.2
1 該当	11	91.7	49	92.5	10	100.0	15	83.3	23	95.8
EN	12	100.0	52	98.1	10	100.0	17	94.4	24	100.0
99 無回答	0	0.0	1	1.9	0	0.0	1	5.6	0	0.0
合計	12	100.0	53	100.0	10	100.0	18	100.0	24	100.0

**V0343 Q3\_4.d 諸団体との関わり\_業務委託:D福祉当事者団体**

	12都市		53都市		特別区		大都市		一般市	
	N	%	N	%	N	%	N	%	N	%
0 非該当	8	66.7	35	66.0	8	80.0	9	50.0	18	75.0
1 該当	4	33.3	17	32.1	2	20.0	8	44.4	6	25.0
EN	12	100.0	52	98.1	10	100.0	17	94.4	24	100.0
99 無回答	0	0.0	1	1.9	0	0.0	1	5.6	0	0.0
合計	12	100.0	53	100.0	10	100.0	18	100.0	24	100.0

**V0344 Q3\_4.e 諸団体との関わり\_業務委託:E福祉ボランティア団体**

	12都市		53都市		特別区		大都市		一般市	
	N	%	N	%	N	%	N	%	N	%
0 非該当	11	91.7	45	84.9	8	80.0	15	83.3	21	87.5
1 該当	1	8.3	7	13.2	2	20.0	2	11.1	3	12.5
EN	12	100.0	52	98.1	10	100.0	17	94.4	24	100.0
99 無回答	0	0.0	1	1.9	0	0.0	1	5.6	0	0.0
合計	12	100.0	53	100.0	10	100.0	18	100.0	24	100.0

**V0345 Q3\_4.f 諸団体との関わり\_業務委託:F環境団体**

	12都市		53都市		特別区		大都市		一般市	
	N	%	N	%	N	%	N	%	N	%
0 非該当	12	100.0	51	96.2	10	100.0	16	88.9	24	100.0
1 該当	0	0.0	1	1.9	0	0.0	1	5.6	0	0.0
EN	12	100.0	52	98.1	10	100.0	17	94.4	24	100.0
99 無回答	0	0.0	1	1.9	0	0.0	1	5.6	0	0.0
合計	12	100.0	53	100.0	10	100.0	18	100.0	24	100.0

**V0346 Q3\_4.g諸団体との関わり\_業務委託:G労働組合**

	12都市		53都市		特別区		大都市		一般市	
	N	%	N	%	N	%	N	%	N	%
0 非該当	12	100.0	51	96.2	10	100.0	16	88.9	24	100.0
1 該当	0	0.0	1	1.9	0	0.0	1	5.6	0	0.0
EN	12	100.0	52	98.1	10	100.0	17	94.4	24	100.0
99 無回答	0	0.0	1	1.9	0	0.0	1	5.6	0	0.0
合計	12	100.0	53	100.0	10	100.0	18	100.0	24	100.0

**V0347 Q3\_4.h諸団体との関わり\_業務委託:H経済・商工団体**

	12都市		53都市		特別区		大都市		一般市	
	N	%	N	%	N	%	N	%	N	%
0 非該当	12	100.0	48	90.6	9	90.0	15	83.3	23	95.8
1 該当	0	0.0	4	7.5	1	10.0	2	11.1	1	4.2
EN	12	100.0	52	98.1	10	100.0	17	94.4	24	100.0
99 無回答	0	0.0	1	1.9	0	0.0	1	5.6	0	0.0
合計	12	100.0	53	100.0	10	100.0	18	100.0	24	100.0

**V0348 Q3\_4.i諸団体との関わり\_業務委託:I農林水産業団体**

	12都市		53都市		特別区		大都市		一般市	
	N	%	N	%	N	%	N	%	N	%
0 非該当	12	100.0	49	92.5	9	90.0	15	83.3	24	100.0
1 該当	0	0.0	3	5.7	1	10.0	2	11.1	0	0.0
EN	12	100.0	52	98.1	10	100.0	17	94.4	24	100.0
99 無回答	0	0.0	1	1.9	0	0.0	1	5.6	0	0.0
合計	12	100.0	53	100.0	10	100.0	18	100.0	24	100.0

**V0349 Q3\_4.j諸団体との関わり\_業務委託:J外郭団体・第3セクター**

	12都市		53都市		特別区		大都市		一般市	
	N	%	N	%	N	%	N	%	N	%
0 非該当	10	83.3	39	73.6	6	60.0	11	61.1	22	91.7
1 該当	2	16.7	13	24.5	4	40.0	6	33.3	2	8.3
EN	12	100.0	52	98.1	10	100.0	17	94.4	24	100.0
99 無回答	0	0.0	1	1.9	0	0.0	1	5.6	0	0.0
合計	12	100.0	53	100.0	10	100.0	18	100.0	24	100.0

**V0350 Q3\_4.k諸団体との関わり\_業務委託:K企業**

	12都市		53都市		特別区		大都市		一般市	
	N	%	N	%	N	%	N	%	N	%
0 非該当	10	83.3	34	64.2	3	30.0	13	72.2	18	75.0
1 該当	2	16.7	18	34.0	7	70.0	4	22.2	6	25.0
EN	12	100.0	52	98.1	10	100.0	17	94.4	24	100.0
99 無回答	0	0.0	1	1.9	0	0.0	1	5.6	0	0.0
合計	12	100.0	53	100.0	10	100.0	18	100.0	24	100.0

**V0351 Q3\_4.l諸団体との関わり\_業務委託:Lその他**

	12都市		53都市		特別区		大都市		一般市	
	N	%	N	%	N	%	N	%	N	%
0 非該当	11	91.7	46	86.8	8	80.0	14	77.8	23	95.8
1 該当	1	8.3	6	11.3	2	20.0	3	16.7	1	4.2
EN	12	100.0	52	98.1	10	100.0	17	94.4	24	100.0
99 無回答	0	0.0	1	1.9	0	0.0	1	5.6	0	0.0
合計	12	100.0	53	100.0	10	100.0	18	100.0	24	100.0

**V0353 Q3\_5\_a 諸団体との関わり\_行政支援:A自治会・町内会等**

	12都市		53都市		特別区		大都市		一般市	
	N	%	N	%	N	%	N	%	N	%
0 非該当	6	50.0	21	39.6	5	50.0	10	55.6	6	25.0
1 該当	6	50.0	31	58.5	5	50.0	7	38.9	18	75.0
EN	12	100.0	52	98.1	10	100.0	17	94.4	24	100.0
99 無回答	0	0.0	1	1.9	0	0.0	1	5.6	0	0.0
合計	12	100.0	53	100.0	10	100.0	18	100.0	24	100.0

**V0354 Q3\_5\_b 諸団体との関わり\_行政支援:BNPO・市民団体**

	12都市		53都市		特別区		大都市		一般市	
	N	%	N	%	N	%	N	%	N	%
0 非該当	5	41.7	21	39.6	4	40.0	7	38.9	10	41.7
1 該当	7	58.3	31	58.5	6	60.0	10	55.6	14	58.3
EN	12	100.0	52	98.1	10	100.0	17	94.4	24	100.0
99 無回答	0	0.0	1	1.9	0	0.0	1	5.6	0	0.0
合計	12	100.0	53	100.0	10	100.0	18	100.0	24	100.0

**V0355 Q3\_5\_c 諸団体との関わり\_行政支援:C社会福祉法人**

	12都市		53都市		特別区		大都市		一般市	
	N	%	N	%	N	%	N	%	N	%
0 非該当	7	58.3	20	37.7	3	30.0	7	38.9	10	41.7
1 該当	5	41.7	32	60.4	7	70.0	10	55.6	14	58.3
EN	12	100.0	52	98.1	10	100.0	17	94.4	24	100.0
99 無回答	0	0.0	1	1.9	0	0.0	1	5.6	0	0.0
合計	12	100.0	53	100.0	10	100.0	18	100.0	24	100.0

**V0356 Q3\_5\_d 諸団体との関わり\_行政支援:D福祉当事者団体**

	12都市		53都市		特別区		大都市		一般市	
	N	%	N	%	N	%	N	%	N	%
0 非該当	3	25.0	13	24.5	2	20.0	6	33.3	5	20.8
1 該当	9	75.0	39	73.6	8	80.0	11	61.1	19	79.2
EN	12	100.0	52	98.1	10	100.0	17	94.4	24	100.0
99 無回答	0	0.0	1	1.9	0	0.0	1	5.6	0	0.0
合計	12	100.0	53	100.0	10	100.0	18	100.0	24	100.0

**V0357 Q3\_5\_e 諸団体との関わり\_行政支援:E福祉ボランティア団体**

	12都市		53都市		特別区		大都市		一般市	
	N	%	N	%	N	%	N	%	N	%
0 非該当	5	41.7	23	43.4	5	50.0	6	33.3	12	50.0
1 該当	7	58.3	29	54.7	5	50.0	11	61.1	12	50.0
EN	12	100.0	52	98.1	10	100.0	17	94.4	24	100.0
99 無回答	0	0.0	1	1.9	0	0.0	1	5.6	0	0.0
合計	12	100.0	53	100.0	10	100.0	18	100.0	24	100.0

**V0358 Q3\_5\_f 諸団体との関わり\_行政支援:F環境団体**

	12都市		53都市		特別区		大都市		一般市	
	N	%	N	%	N	%	N	%	N	%
0 非該当	11	91.7	50	94.3	10	100.0	16	88.9	24	100.0
1 該当	1	8.3	2	3.8	0	0.0	1	5.6	0	0.0
EN	12	100.0	52	98.1	10	100.0	17	94.4	24	100.0
99 無回答	0	0.0	1	1.9	0	0.0	1	5.6	0	0.0
合計	12	100.0	53	100.0	10	100.0	18	100.0	24	100.0



**V0359 Q3\_5\_g 諸団体との関わり\_行政支援: G労働組合**

	12都市		53都市		特別区		大都市		一般市	
	N	%	N	%	N	%	N	%	N	%
0 非該当	12	100.0	50	94.3	10	100.0	16	88.9	23	95.8
1 該当	0	0.0	2	3.8	0	0.0	1	5.6	1	4.2
EN	12	100.0	52	98.1	10	100.0	17	94.4	24	100.0
99 無回答	0	0.0	1	1.9	0	0.0	1	5.6	0	0.0
合計	12	100.0	53	100.0	10	100.0	18	100.0	24	100.0

**V0360 Q3\_5\_h 諸団体との関わり\_行政支援: H経済・商工団体**

	12都市		53都市		特別区		大都市		一般市	
	N	%	N	%	N	%	N	%	N	%
0 非該当	12	100.0	49	92.5	10	100.0	15	83.3	23	95.8
1 該当	0	0.0	3	5.7	0	0.0	2	11.1	1	4.2
EN	12	100.0	52	98.1	10	100.0	17	94.4	24	100.0
99 無回答	0	0.0	1	1.9	0	0.0	1	5.6	0	0.0
合計	12	100.0	53	100.0	10	100.0	18	100.0	24	100.0

**V0361 Q3\_5\_i 諸団体との関わり\_行政支援: I農林水産業団体**

	12都市		53都市		特別区		大都市		一般市	
	N	%	N	%	N	%	N	%	N	%
0 非該当	12	100.0	49	92.5	9	90.0	15	83.3	24	100.0
1 該当	0	0.0	3	5.7	1	10.0	2	11.1	0	0.0
EN	12	100.0	52	98.1	10	100.0	17	94.4	24	100.0
99 無回答	0	0.0	1	1.9	0	0.0	1	5.6	0	0.0
合計	12	100.0	53	100.0	10	100.0	18	100.0	24	100.0

**V0362 Q3\_5\_j 諸団体との関わり\_行政支援: J外郭団体・第3セクター**

	12都市		53都市		特別区		大都市		一般市	
	N	%	N	%	N	%	N	%	N	%
0 非該当	11	91.7	42	79.2	7	70.0	11	61.1	23	95.8
1 該当	1	8.3	10	18.9	3	30.0	6	33.3	1	4.2
EN	12	100.0	52	98.1	10	100.0	17	94.4	24	100.0
99 無回答	0	0.0	1	1.9	0	0.0	1	5.6	0	0.0
合計	12	100.0	53	100.0	10	100.0	18	100.0	24	100.0

**V0363 Q3\_5\_k 諸団体との関わり\_行政支援: K企業**

	12都市		53都市		特別区		大都市		一般市	
	N	%	N	%	N	%	N	%	N	%
0 非該当	10	83.3	41	77.4	7	70.0	14	77.8	20	83.3
1 該当	2	16.7	11	20.8	3	30.0	3	16.7	4	16.7
EN	12	100.0	52	98.1	10	100.0	17	94.4	24	100.0
99 無回答	0	0.0	1	1.9	0	0.0	1	5.6	0	0.0
合計	12	100.0	53	100.0	10	100.0	18	100.0	24	100.0

**V0364 Q3\_5\_l 諸団体との関わり\_行政支援: Lその他**

	12都市		53都市		特別区		大都市		一般市	
	N	%	N	%	N	%	N	%	N	%
0 非該当	11	91.7	47	88.7	8	80.0	15	83.3	23	95.8
1 該当	1	8.3	5	9.4	2	20.0	2	11.1	1	4.2
EN	12	100.0	52	98.1	10	100.0	17	94.4	24	100.0
99 無回答	0	0.0	1	1.9	0	0.0	1	5.6	0	0.0
合計	12	100.0	53	100.0	10	100.0	18	100.0	24	100.0

Q4. 貴部署では、次にあげる行政の活動に各団体が参加していますか。それぞれの活動について、あてはまる人や団体の欄に✓をつけてください。

**V0401 Q4\_1\_a行政活動への諸団体参加\_審議会・懇談会:A市民**

	12都市		53都市		特別区		大都市		一般市	
	N	%	N	%	N	%	N	%	N	%
0 非該当	5	41.7	15	28.3	0	0.0	5	27.8	10	41.7
1 該当	6	50.0	36	67.9	10	100.0	11	61.1	14	58.3
EN	11	91.7	51	96.2	10	100.0	16	88.9	24	100.0
99 無回答	1	8.3	2	3.8	0	0.0	2	11.1	0	0.0
合計	12	100.0	53	100.0	10	100.0	18	100.0	24	100.0

**V0402 Q4\_1\_b行政活動への諸団体参加\_審議会・懇談会:B自治会・町内会**

	12都市		53都市		特別区		大都市		一般市	
	N	%	N	%	N	%	N	%	N	%
0 非該当	4	33.3	14	26.4	1	10.0	2	11.1	11	45.8
1 該当	7	58.3	37	69.8	9	90.0	14	77.8	13	54.2
EN	11	91.7	51	96.2	10	100.0	16	88.9	24	100.0
99 無回答	1	8.3	2	3.8	0	0.0	2	11.1	0	0.0
合計	12	100.0	53	100.0	10	100.0	18	100.0	24	100.0

**V0403 Q4\_1\_c行政活動への諸団体参加\_審議会・懇談会:CNPO・市民団体**

	12都市		53都市		特別区		大都市		一般市	
	N	%	N	%	N	%	N	%	N	%
0 非該当	5	41.7	20	37.7	2	20.0	5	27.8	13	54.2
1 該当	6	50.0	31	58.5	8	80.0	11	61.1	11	45.8
EN	11	91.7	51	96.2	10	100.0	16	88.9	24	100.0
99 無回答	1	8.3	2	3.8	0	0.0	2	11.1	0	0.0
合計	12	100.0	53	100.0	10	100.0	18	100.0	24	100.0

**V0404 Q4\_1\_d行政活動への諸団体参加\_審議会・懇談会:D環境団体**

	12都市		53都市		特別区		大都市		一般市	
	N	%	N	%	N	%	N	%	N	%
0 非該当	11	91.7	49	92.5	10	100.0	15	83.3	23	95.8
1 該当	0	0.0	2	3.8	0	0.0	1	5.6	1	4.2
EN	11	91.7	51	96.2	10	100.0	16	88.9	24	100.0
99 無回答	1	8.3	2	3.8	0	0.0	2	11.1	0	0.0
合計	12	100.0	53	100.0	10	100.0	18	100.0	24	100.0

**V0405 Q4\_1\_e行政活動への諸団体参加\_審議会・懇談会:E社会福祉法人**

	12都市		53都市		特別区		大都市		一般市	
	N	%	N	%	N	%	N	%	N	%
0 非該当	1	8.3	8	15.1	0	0.0	2	11.1	6	25.0
1 該当	10	83.3	43	81.1	10	100.0	14	77.8	18	75.0
EN	11	91.7	51	96.2	10	100.0	16	88.9	24	100.0
99 無回答	1	8.3	2	3.8	0	0.0	2	11.1	0	0.0
合計	12	100.0	53	100.0	10	100.0	18	100.0	24	100.0

**V0406 Q4\_1\_f行政活動への諸団体参加\_審議会・懇談会:F環境当事者団体**

	12都市		53都市		特別区		大都市		一般市	
	N	%	N	%	N	%	N	%	N	%
0 非該当	1	8.3	14	26.4	1	10.0	4	22.2	9	37.5
1 該当	10	83.3	37	69.8	9	90.0	12	66.7	15	62.5
EN	11	91.7	51	96.2	10	100.0	16	88.9	24	100.0
99 無回答	1	8.3	2	3.8	0	0.0	2	11.1	0	0.0
合計	12	100.0	53	100.0	10	100.0	18	100.0	24	100.0

**V0407 Q4\_1\_g行政活動への諸団体参加\_審議会・懇談会:G福祉ボランティア団体**

	12都市		53都市		特別区		大都市		一般市	
	N	%	N	%	N	%	N	%	N	%
0 非該当	3	25.0	23	43.4	5	50.0	6	33.3	11	45.8
1 該当	8	66.7	28	52.8	5	50.0	10	55.6	13	54.2
EN	11	91.7	51	96.2	10	100.0	16	88.9	24	100.0
99 無回答	1	8.3	2	3.8	0	0.0	2	11.1	0	0.0
合計	12	100.0	53	100.0	10	100.0	18	100.0	24	100.0

**V0408 Q4\_1\_h行政活動への諸団体参加\_審議会・懇談会:H労働組合**

	12都市		53都市		特別区		大都市		一般市	
	N	%	N	%	N	%	N	%	N	%
0 非該当	10	83.3	43	81.1	9	90.0	12	66.7	21	87.5
1 該当	1	8.3	8	15.1	1	10.0	4	22.2	3	12.5
EN	11	91.7	51	96.2	10	100.0	16	88.9	24	100.0
99 無回答	1	8.3	2	3.8	0	0.0	2	11.1	0	0.0
合計	12	100.0	53	100.0	10	100.0	18	100.0	24	100.0

**V0409 Q4\_1\_i行政活動への諸団体参加\_審議会・懇談会:I経済・商工団体**

	12都市		53都市		特別区		大都市		一般市	
	N	%	N	%	N	%	N	%	N	%
0 非該当	8	66.7	36	67.9	8	80.0	9	50.0	18	75.0
1 該当	3	25.0	15	28.3	2	20.0	7	38.9	6	25.0
EN	11	91.7	51	96.2	10	100.0	16	88.9	24	100.0
99 無回答	1	8.3	2	3.8	0	0.0	2	11.1	0	0.0
合計	12	100.0	53	100.0	10	100.0	18	100.0	24	100.0

**V0410 Q4\_1\_j行政活動への諸団体参加\_審議会・懇談会:J農林水産業団体**

	12都市		53都市		特別区		大都市		一般市	
	N	%	N	%	N	%	N	%	N	%
0 非該当	11	91.7	46	86.8	9	90.0	13	72.2	23	95.8
1 該当	0	0.0	5	9.4	1	10.0	3	16.7	1	4.2
EN	11	91.7	51	96.2	10	100.0	16	88.9	24	100.0
99 無回答	1	8.3	2	3.8	0	0.0	2	11.1	0	0.0
合計	12	100.0	53	100.0	10	100.0	18	100.0	24	100.0

**V0411 Q4\_1\_k行政活動への諸団体参加\_審議会・懇談会:K外郭団体・第3セクター**

	12都市		53都市		特別区		大都市		一般市	
	N	%	N	%	N	%	N	%	N	%
0 非該当	10	83.3	45	84.9	8	80.0	12	66.7	24	100.0
1 該当	1	8.3	6	11.3	2	20.0	4	22.2	0	0.0
EN	11	91.7	51	96.2	10	100.0	16	88.9	24	100.0
99 無回答	1	8.3	2	3.8	0	0.0	2	11.1	0	0.0
合計	12	100.0	53	100.0	10	100.0	18	100.0	24	100.0

**V0412 Q4\_1\_l行政活動への諸団体参加\_審議会・懇談会:L企業**

	12都市		53都市		特別区		大都市		一般市	
	N	%	N	%	N	%	N	%	N	%
0 非該当	10	83.3	42	79.2	5	50.0	15	83.3	21	87.5
1 該当	1	8.3	9	17.0	5	50.0	1	5.6	3	12.5
EN	11	91.7	51	96.2	10	100.0	16	88.9	24	100.0
99 無回答	1	8.3	2	3.8	0	0.0	2	11.1	0	0.0
合計	12	100.0	53	100.0	10	100.0	18	100.0	24	100.0

**V0413 Q4\_1\_m行政活動への諸団体参加\_審議会・懇談会:Mその他**

	12都市		53都市		特別区		大都市		一般市	
	N	%	N	%	N	%	N	%	N	%
0 非該当	8	66.7	39	73.6	5	50.0	10	55.6	23	95.8
1 該当	3	25.0	12	22.6	5	50.0	6	33.3	1	4.2
EN	11	91.7	51	96.2	10	100.0	16	88.9	24	100.0
99 無回答	1	8.3	2	3.8	0	0.0	2	11.1	0	0.0
合計	12	100.0	53	100.0	10	100.0	18	100.0	24	100.0

**V0415 Q4\_2\_a行政活動への諸団体参加\_計画策定:A市民**

	12都市		53都市		特別区		大都市		一般市	
	N	%	N	%	N	%	N	%	N	%
0 非該当	6	50.0	12	22.6	0	0.0	4	22.2	7	29.2
1 該当	5	41.7	39	73.6	10	100.0	12	66.7	17	70.8
EN	11	91.7	51	96.2	10	100.0	16	88.9	24	100.0
99 無回答	1	8.3	2	3.8	0	0.0	2	11.1	0	0.0
合計	12	100.0	53	100.0	10	100.0	18	100.0	24	100.0

**V0416 Q4\_2\_b行政活動への諸団体参加\_計画策定:B自治会・町内会**

	12都市		53都市		特別区		大都市		一般市	
	N	%	N	%	N	%	N	%	N	%
0 非該当	6	50.0	16	30.2	2	20.0	4	22.2	10	41.7
1 該当	5	41.7	35	66.0	8	80.0	12	66.7	14	58.3
EN	11	91.7	51	96.2	10	100.0	16	88.9	24	100.0
99 無回答	1	8.3	2	3.8	0	0.0	2	11.1	0	0.0
合計	12	100.0	53	100.0	10	100.0	18	100.0	24	100.0

**V0417 Q4\_2\_c行政活動への諸団体参加\_計画策定:CNPO・市民団体**

	12都市		53都市		特別区		大都市		一般市	
	N	%	N	%	N	%	N	%	N	%
0 非該当	6	50.0	17	32.1	2	20.0	5	27.8	10	41.7
1 該当	5	41.7	34	64.2	8	80.0	11	61.1	14	58.3
EN	11	91.7	51	96.2	10	100.0	16	88.9	24	100.0
99 無回答	1	8.3	2	3.8	0	0.0	2	11.1	0	0.0
合計	12	100.0	53	100.0	10	100.0	18	100.0	24	100.0

**V0418 Q4\_2\_d行政活動への諸団体参加\_計画策定:D環境団体**

	12都市		53都市		特別区		大都市		一般市	
	N	%	N	%	N	%	N	%	N	%
0 非該当	11	91.7	49	92.5	10	100.0	15	83.3	23	95.8
1 該当	0	0.0	2	3.8	0	0.0	1	5.6	1	4.2
EN	11	91.7	51	96.2	10	100.0	16	88.9	24	100.0
99 無回答	1	8.3	2	3.8	0	0.0	2	11.1	0	0.0
合計	12	100.0	53	100.0	10	100.0	18	100.0	24	100.0

**V0419 Q4\_2\_e行政活動への諸団体参加\_計画策定:E社会福祉法人**

	12都市		53都市		特別区		大都市		一般市	
	N	%	N	%	N	%	N	%	N	%
0 非該当	0	0.0	2	3.8	0	0.0	2	11.1	0	0.0
1 該当	11	91.7	49	92.5	10	100.0	14	77.8	24	100.0
EN	11	91.7	51	96.2	10	100.0	16	88.9	24	100.0
99 無回答	1	8.3	2	3.8	0	0.0	2	11.1	0	0.0
合計	12	100.0	53	100.0	10	100.0	18	100.0	24	100.0

**V0420 Q4.2\_f行政活動への諸団体参加\_計画策定:F福祉当事者団体**

	12都市		53都市		特別区		大都市		一般市	
	N	%	N	%	N	%	N	%	N	%
0 非該当	1	8.3	6	11.3	0	0.0	3	16.7	3	12.5
1 該当	10	83.3	45	84.9	10	100.0	13	72.2	21	87.5
EN	11	91.7	51	96.2	10	100.0	16	88.9	24	100.0
99 無回答	1	8.3	2	3.8	0	0.0	2	11.1	0	0.0
合計	12	100.0	53	100.0	10	100.0	18	100.0	24	100.0

**V0421 Q4.2\_g行政活動への諸団体参加\_計画策定:G福祉ボランティア団体**

	12都市		53都市		特別区		大都市		一般市	
	N	%	N	%	N	%	N	%	N	%
0 非該当	6	50.0	24	45.3	5	50.0	6	33.3	12	50.0
1 該当	5	41.7	27	50.9	5	50.0	10	55.6	12	50.0
EN	11	91.7	51	96.2	10	100.0	16	88.9	24	100.0
99 無回答	1	8.3	2	3.8	0	0.0	2	11.1	0	0.0
合計	12	100.0	53	100.0	10	100.0	18	100.0	24	100.0

**V0422 Q4.2\_h行政活動への諸団体参加\_計画策定:H労働組合**

	12都市		53都市		特別区		大都市		一般市	
	N	%	N	%	N	%	N	%	N	%
0 非該当	9	75.0	46	86.8	10	100.0	13	72.2	22	91.7
1 該当	2	16.7	5	9.4	0	0.0	3	16.7	2	8.3
EN	11	91.7	51	96.2	10	100.0	16	88.9	24	100.0
99 無回答	1	8.3	2	3.8	0	0.0	2	11.1	0	0.0
合計	12	100.0	53	100.0	10	100.0	18	100.0	24	100.0

**V0423 Q4.2\_i行政活動への諸団体参加\_計画策定:I経済・商工団体**

	12都市		53都市		特別区		大都市		一般市	
	N	%	N	%	N	%	N	%	N	%
0 非該当	7	58.3	39	73.6	10	100.0	11	61.1	17	70.8
1 該当	4	33.3	12	22.6	0	0.0	5	27.8	7	29.2
EN	11	91.7	51	96.2	10	100.0	16	88.9	24	100.0
99 無回答	1	8.3	2	3.8	0	0.0	2	11.1	0	0.0
合計	12	100.0	53	100.0	10	100.0	18	100.0	24	100.0

**V0424 Q4.2\_j行政活動への諸団体参加\_計画策定:J農林水産業団体**

	12都市		53都市		特別区		大都市		一般市	
	N	%	N	%	N	%	N	%	N	%
0 非該当	10	83.3	47	88.7	10	100.0	12	66.7	24	100.0
1 該当	1	8.3	4	7.5	0	0.0	4	22.2	0	0.0
EN	11	91.7	51	96.2	10	100.0	16	88.9	24	100.0
99 無回答	1	8.3	2	3.8	0	0.0	2	11.1	0	0.0
合計	12	100.0	53	100.0	10	100.0	18	100.0	24	100.0

**V0425 Q4.2\_k行政活動への諸団体参加\_計画策定:K外郭団体・第3セクター**

	12都市		53都市		特別区		大都市		一般市	
	N	%	N	%	N	%	N	%	N	%
0 非該当	11	91.7	46	86.8	8	80.0	13	72.2	24	100.0
1 該当	0	0.0	5	9.4	2	20.0	3	16.7	0	0.0
EN	11	91.7	51	96.2	10	100.0	16	88.9	24	100.0
99 無回答	1	8.3	2	3.8	0	0.0	2	11.1	0	0.0
合計	12	100.0	53	100.0	10	100.0	18	100.0	24	100.0

**V0426 Q4\_2\_l行政活動への諸団体参加\_計画策定:L企業**

	12都市		53都市		特別区		大都市		一般市	
	N	%	N	%	N	%	N	%	N	%
0 非該当	9	75.0	42	79.2	6	60.0	13	72.2	22	91.7
1 該当	2	16.7	9	17.0	4	40.0	3	16.7	2	8.3
EN	11	91.7	51	96.2	10	100.0	16	88.9	24	100.0
99 無回答	1	8.3	2	3.8	0	0.0	2	11.1	0	0.0
合計	12	100.0	53	100.0	10	100.0	18	100.0	24	100.0

**V0427 Q4\_2\_m行政活動への諸団体参加\_計画策定:Mその他**

	12都市		53都市		特別区		大都市		一般市	
	N	%	N	%	N	%	N	%	N	%
0 非該当	8	66.7	40	75.5	7	70.0	11	61.1	21	87.5
1 該当	3	25.0	11	20.8	3	30.0	5	27.8	3	12.5
EN	11	91.7	51	96.2	10	100.0	16	88.9	24	100.0
99 無回答	1	8.3	2	3.8	0	0.0	2	11.1	0	0.0
合計	12	100.0	53	100.0	10	100.0	18	100.0	24	100.0

**V0429 Q4\_3\_a行政活動への諸団体参加\_政策執行:A市民**

	12都市		53都市		特別区		大都市		一般市	
	N	%	N	%	N	%	N	%	N	%
0 非該当	9	75.0	41	77.4	9	90.0	14	77.8	18	75.0
1 該当	2	16.7	10	18.9	1	10.0	2	11.1	6	25.0
EN	11	91.7	51	96.2	10	100.0	16	88.9	24	100.0
99 無回答	1	8.3	2	3.8	0	0.0	2	11.1	0	0.0
合計	12	100.0	53	100.0	10	100.0	18	100.0	24	100.0

**V0430 Q4\_3\_b行政活動への諸団体参加\_政策執行:B自治会・町内会**

	12都市		53都市		特別区		大都市		一般市	
	N	%	N	%	N	%	N	%	N	%
0 非該当	9	75.0	34	64.2	8	80.0	13	72.2	13	54.2
1 該当	2	16.7	17	32.1	2	20.0	3	16.7	11	45.8
EN	11	91.7	51	96.2	10	100.0	16	88.9	24	100.0
99 無回答	1	8.3	2	3.8	0	0.0	2	11.1	0	0.0
合計	12	100.0	53	100.0	10	100.0	18	100.0	24	100.0

**V0431 Q4\_3\_c行政活動への諸団体参加\_政策執行:CNPO・市民団体**

	12都市		53都市		特別区		大都市		一般市	
	N	%	N	%	N	%	N	%	N	%
0 非該当	7	58.3	30	56.6	4	40.0	12	66.7	14	58.3
1 該当	4	33.3	21	39.6	6	60.0	4	22.2	10	41.7
EN	11	91.7	51	96.2	10	100.0	16	88.9	24	100.0
99 無回答	1	8.3	2	3.8	0	0.0	2	11.1	0	0.0
合計	12	100.0	53	100.0	10	100.0	18	100.0	24	100.0

**V0432 Q4\_3\_d行政活動への諸団体参加\_政策執行:D環境団体**

	12都市		53都市		特別区		大都市		一般市	
	N	%	N	%	N	%	N	%	N	%
0 非該当	11	91.7	50	94.3	10	100.0	15	83.3	24	100.0
1 該当	0	0.0	1	1.9	0	0.0	1	5.6	0	0.0
EN	11	91.7	51	96.2	10	100.0	16	88.9	24	100.0
99 無回答	1	8.3	2	3.8	0	0.0	2	11.1	0	0.0
合計	12	100.0	53	100.0	10	100.0	18	100.0	24	100.0

**V0433 Q4.3\_e行政活動への諸団体参加\_政策執行:E社会福祉法人**

	12都市		53都市		特別区		大都市		一般市	
	N	%	N	%	N	%	N	%	N	%
0 非該当	6	50.0	21	39.6	2	20.0	9	50.0	10	41.7
1 該当	5	41.7	30	56.6	8	80.0	7	38.9	14	58.3
EN	11	91.7	51	96.2	10	100.0	16	88.9	24	100.0
99 無回答	1	8.3	2	3.8	0	0.0	2	11.1	0	0.0
合計	12	100.0	53	100.0	10	100.0	18	100.0	24	100.0

**V0434 Q4.3\_f行政活動への諸団体参加\_政策執行:F福祉当事者団体**

	12都市		53都市		特別区		大都市		一般市	
	N	%	N	%	N	%	N	%	N	%
0 非該当	8	66.7	36	67.9	7	70.0	13	72.2	16	66.7
1 該当	3	25.0	15	28.3	3	30.0	3	16.7	8	33.3
EN	11	91.7	51	96.2	10	100.0	16	88.9	24	100.0
99 無回答	1	8.3	2	3.8	0	0.0	2	11.1	0	0.0
合計	12	100.0	53	100.0	10	100.0	18	100.0	24	100.0

**V0435 Q4.3\_g行政活動への諸団体参加\_政策執行:G福祉ボランティア団体**

	12都市		53都市		特別区		大都市		一般市	
	N	%	N	%	N	%	N	%	N	%
0 非該当	8	66.7	35	66.0	6	60.0	13	72.2	16	66.7
1 該当	3	25.0	16	30.2	4	40.0	3	16.7	8	33.3
EN	11	91.7	51	96.2	10	100.0	16	88.9	24	100.0
99 無回答	1	8.3	2	3.8	0	0.0	2	11.1	0	0.0
合計	12	100.0	53	100.0	10	100.0	18	100.0	24	100.0

**V0436 Q4.3\_h行政活動への諸団体参加\_政策執行:H労働組合**

	12都市		53都市		特別区		大都市		一般市	
	N	%	N	%	N	%	N	%	N	%
0 非該当	11	91.7	50	94.3	10	100.0	15	83.3	24	100.0
1 該当	0	0.0	1	1.9	0	0.0	1	5.6	0	0.0
EN	11	91.7	51	96.2	10	100.0	16	88.9	24	100.0
99 無回答	1	8.3	2	3.8	0	0.0	2	11.1	0	0.0
合計	12	100.0	53	100.0	10	100.0	18	100.0	24	100.0

**V0437 Q4.3\_i行政活動への諸団体参加\_政策執行:I経済・商工団体**

	12都市		53都市		特別区		大都市		一般市	
	N	%	N	%	N	%	N	%	N	%
0 非該当	11	91.7	46	86.8	8	80.0	14	77.8	23	95.8
1 該当	0	0.0	5	9.4	2	20.0	2	11.1	1	4.2
EN	11	91.7	51	96.2	10	100.0	16	88.9	24	100.0
99 無回答	1	8.3	2	3.8	0	0.0	2	11.1	0	0.0
合計	12	100.0	53	100.0	10	100.0	18	100.0	24	100.0

**V0438 Q4.3\_j行政活動への諸団体参加\_政策執行:J農林水産業団体**

	12都市		53都市		特別区		大都市		一般市	
	N	%	N	%	N	%	N	%	N	%
0 非該当	11	91.7	49	92.5	10	100.0	14	77.8	24	100.0
1 該当	0	0.0	2	3.8	0	0.0	2	11.1	0	0.0
EN	11	91.7	51	96.2	10	100.0	16	88.9	24	100.0
99 無回答	1	8.3	2	3.8	0	0.0	2	11.1	0	0.0
合計	12	100.0	53	100.0	10	100.0	18	100.0	24	100.0

**V0439 Q4\_3\_k行政活動への諸団体参加\_政策執行:K外郭団体・第3セクター**

	12都市		53都市		特別区		大都市		一般市	
	N	%	N	%	N	%	N	%	N	%
0 非該当	11	91.7	44	83.0	4	40.0	15	83.3	24	100.0
1 該当	0	0.0	7	13.2	6	60.0	1	5.6	0	0.0
EN	11	91.7	51	96.2	10	100.0	16	88.9	24	100.0
99 無回答	1	8.3	2	3.8	0	0.0	2	11.1	0	0.0
合計	12	100.0	53	100.0	10	100.0	18	100.0	24	100.0

**V0440 Q4\_3\_l行政活動への諸団体参加\_政策執行:L企業**

	12都市		53都市		特別区		大都市		一般市	
	N	%	N	%	N	%	N	%	N	%
0 非該当	10	83.3	40	75.5	5	50.0	13	72.2	21	87.5
1 該当	1	8.3	11	20.8	5	50.0	3	16.7	3	12.5
EN	11	91.7	51	96.2	10	100.0	16	88.9	24	100.0
99 無回答	1	8.3	2	3.8	0	0.0	2	11.1	0	0.0
合計	12	100.0	53	100.0	10	100.0	18	100.0	24	100.0

**V0441 Q4\_3\_m行政活動への諸団体参加\_政策執行:Mその他**

	12都市		53都市		特別区		大都市		一般市	
	N	%	N	%	N	%	N	%	N	%
0 非該当	9	75.0	43	81.1	6	60.0	12	66.7	24	100.0
1 該当	2	16.7	8	15.1	4	40.0	4	22.2	0	0.0
EN	11	91.7	51	96.2	10	100.0	16	88.9	24	100.0
99 無回答	1	8.3	2	3.8	0	0.0	2	11.1	0	0.0
合計	12	100.0	53	100.0	10	100.0	18	100.0	24	100.0

**V0443 Q4\_4\_a行政活動への諸団体参加\_行政評価:A市民**

	12都市		53都市		特別区		大都市		一般市	
	N	%	N	%	N	%	N	%	N	%
0 非該当	11	91.7	39	73.6	7	70.0	15	83.3	16	66.7
1 該当	0	0.0	12	22.6	3	30.0	1	5.6	8	33.3
EN	11	91.7	51	96.2	10	100.0	16	88.9	24	100.0
99 無回答	1	8.3	2	3.8	0	0.0	2	11.1	0	0.0
合計	12	100.0	53	100.0	10	100.0	18	100.0	24	100.0

**V0444 Q4\_4\_b行政活動への諸団体参加\_行政評価:B自治会・町内会**

	12都市		53都市		特別区		大都市		一般市	
	N	%	N	%	N	%	N	%	N	%
0 非該当	11	91.7	41	77.4	8	80.0	14	77.8	18	75.0
1 該当	0	0.0	10	18.9	2	20.0	2	11.1	6	25.0
EN	11	91.7	51	96.2	10	100.0	16	88.9	24	100.0
99 無回答	1	8.3	2	3.8	0	0.0	2	11.1	0	0.0
合計	12	100.0	53	100.0	10	100.0	18	100.0	24	100.0

**V0445 Q4\_4\_c行政活動への諸団体参加\_行政評価:CNPO・市民団体**

	12都市		53都市		特別区		大都市		一般市	
	N	%	N	%	N	%	N	%	N	%
0 非該当	11	91.7	39	73.6	6	60.0	14	77.8	18	75.0
1 該当	0	0.0	12	22.6	4	40.0	2	11.1	6	25.0
EN	11	91.7	51	96.2	10	100.0	16	88.9	24	100.0
99 無回答	1	8.3	2	3.8	0	0.0	2	11.1	0	0.0
合計	12	100.0	53	100.0	10	100.0	18	100.0	24	100.0



**V0446 Q4\_4.d行政活動への諸団体参加\_行政評価:D環境団体**

	12都市		53都市		特別区		大都市		一般市	
	N	%	N	%	N	%	N	%	N	%
0 非該当	11	91.7	50	94.3	10	100.0	15	83.3	24	100.0
1 該当	0	0.0	1	1.9	0	0.0	1	5.6	0	0.0
EN	11	91.7	51	96.2	10	100.0	16	88.9	24	100.0
99 無回答	1	8.3	2	3.8	0	0.0	2	11.1	0	0.0
合計	12	100.0	53	100.0	10	100.0	18	100.0	24	100.0

**V0447 Q4\_4.e行政活動への諸団体参加\_行政評価:E社会福祉法人**

	12都市		53都市		特別区		大都市		一般市	
	N	%	N	%	N	%	N	%	N	%
0 非該当	11	91.7	41	77.4	9	90.0	14	77.8	17	70.8
1 該当	0	0.0	10	18.9	1	10.0	2	11.1	7	29.2
EN	11	91.7	51	96.2	10	100.0	16	88.9	24	100.0
99 無回答	1	8.3	2	3.8	0	0.0	2	11.1	0	0.0
合計	12	100.0	53	100.0	10	100.0	18	100.0	24	100.0

**V0448 Q4\_4.f行政活動への諸団体参加\_行政評価:F福祉当事者団体**

	12都市		53都市		特別区		大都市		一般市	
	N	%	N	%	N	%	N	%	N	%
0 非該当	11	91.7	41	77.4	8	80.0	14	77.8	18	75.0
1 該当	0	0.0	10	18.9	2	20.0	2	11.1	6	25.0
EN	11	91.7	51	96.2	10	100.0	16	88.9	24	100.0
99 無回答	1	8.3	2	3.8	0	0.0	2	11.1	0	0.0
合計	12	100.0	53	100.0	10	100.0	18	100.0	24	100.0

**V0449 Q4\_4.g行政活動への諸団体参加\_行政評価:G福祉ボランティア団体**

	12都市		53都市		特別区		大都市		一般市	
	N	%	N	%	N	%	N	%	N	%
0 非該当	11	91.7	42	79.2	7	70.0	14	77.8	20	83.3
1 該当	0	0.0	9	17.0	3	30.0	2	11.1	4	16.7
EN	11	91.7	51	96.2	10	100.0	16	88.9	24	100.0
99 無回答	1	8.3	2	3.8	0	0.0	2	11.1	0	0.0
合計	12	100.0	53	100.0	10	100.0	18	100.0	24	100.0

**V0450 Q4\_4.h行政活動への諸団体参加\_行政評価:H労働組合**

	12都市		53都市		特別区		大都市		一般市	
	N	%	N	%	N	%	N	%	N	%
0 非該当	11	91.7	48	90.6	9	90.0	15	83.3	23	95.8
1 該当	0	0.0	3	5.7	1	10.0	1	5.6	1	4.2
EN	11	91.7	51	96.2	10	100.0	16	88.9	24	100.0
99 無回答	1	8.3	2	3.8	0	0.0	2	11.1	0	0.0
合計	12	100.0	53	100.0	10	100.0	18	100.0	24	100.0

**V0451 Q4\_4.i行政活動への諸団体参加\_行政評価:I経済・商工団体**

	12都市		53都市		特別区		大都市		一般市	
	N	%	N	%	N	%	N	%	N	%
0 非該当	11	91.7	46	86.8	10	100.0	15	83.3	20	83.3
1 該当	0	0.0	5	9.4	0	0.0	1	5.6	4	16.7
EN	11	91.7	51	96.2	10	100.0	16	88.9	24	100.0
99 無回答	1	8.3	2	3.8	0	0.0	2	11.1	0	0.0
合計	12	100.0	53	100.0	10	100.0	18	100.0	24	100.0

**V0452 Q4\_4.j行政活動への諸団体参加\_行政評価:J農林水産業団体**

	12都市		53都市		特別区		大都市		一般市	
	N	%	N	%	N	%	N	%	N	%
0 非該当	11	91.7	50	94.3	10	100.0	15	83.3	24	100.0
1 該当	0	0.0	1	1.9	0	0.0	1	5.6	0	0.0
EN	11	91.7	51	96.2	10	100.0	16	88.9	24	100.0
99 無回答	1	8.3	2	3.8	0	0.0	2	11.1	0	0.0
合計	12	100.0	53	100.0	10	100.0	18	100.0	24	100.0

**V0453 Q4\_4.k行政活動への諸団体参加\_行政評価:K外郭団体・第3セクター**

	12都市		53都市		特別区		大都市		一般市	
	N	%	N	%	N	%	N	%	N	%
0 非該当	11	91.7	49	92.5	9	90.0	15	83.3	24	100.0
1 該当	0	0.0	2	3.8	1	10.0	1	5.6	0	0.0
EN	11	91.7	51	96.2	10	100.0	16	88.9	24	100.0
99 無回答	1	8.3	2	3.8	0	0.0	2	11.1	0	0.0
合計	12	100.0	53	100.0	10	100.0	18	100.0	24	100.0

**V0454 Q4\_4.l行政活動への諸団体参加\_行政評価:L企業**

	12都市		53都市		特別区		大都市		一般市	
	N	%	N	%	N	%	N	%	N	%
0 非該当	11	91.7	48	90.6	10	100.0	14	77.8	23	95.8
1 該当	0	0.0	3	5.7	0	0.0	2	11.1	1	4.2
EN	11	91.7	51	96.2	10	100.0	16	88.9	24	100.0
99 無回答	1	8.3	2	3.8	0	0.0	2	11.1	0	0.0
合計	12	100.0	53	100.0	10	100.0	18	100.0	24	100.0

**V0455 Q4\_4.m行政活動への諸団体参加\_行政評価:Mその他**

	12都市		53都市		特別区		大都市		一般市	
	N	%	N	%	N	%	N	%	N	%
0 非該当	11	91.7	50	94.3	10	100.0	15	83.3	24	100.0
1 該当	0	0.0	1	1.9	0	0.0	1	5.6	0	0.0
EN	11	91.7	51	96.2	10	100.0	16	88.9	24	100.0
99 無回答	1	8.3	2	3.8	0	0.0	2	11.1	0	0.0
合計	12	100.0	53	100.0	10	100.0	18	100.0	24	100.0

Q5. 自治会・町内会、NPO・市民団体、それ以外の諸団体(Q3のC～J)とは、次にあげる内容のためにどのくらい頻繁に接触(面会、電話、手紙、Eメールなど)しますか。

**V0501 Q5\_1\_a諸団体との接触頻度\_自治会等:A団体から自治体に対する要望**

	12都市		53都市		特別区		大都市		一般市	
	N	%	N	%	N	%	N	%	N	%
1月に1回以上	1	8.3	4	7.5	0	0.0	2	11.1	2	8.3
2半年に1回以上	2	16.7	10	18.9	2	20.0	5	27.8	2	8.3
3半年に1回未満	6	50.0	32	60.4	6	60.0	8	44.4	18	75.0
EN	9	75.0	46	86.8	8	80.0	15	83.3	22	91.7
99 無回答	3	25.0	7	13.2	2	20.0	3	16.7	2	8.3
合計	12	100.0	53	100.0	10	100.0	18	100.0	24	100.0

**V0502 Q5\_1\_b諸団体との接触頻度\_自治会等:B行政方針についての説明・説得**

	12都市		53都市		特別区		大都市		一般市	
	N	%	N	%	N	%	N	%	N	%
1月に1回以上	1	8.3	3	5.7	0	0.0	2	11.1	1	4.2
2半年に1回以上	3	25.0	14	26.4	4	40.0	7	38.9	2	8.3
3半年に1回未満	6	50.0	31	58.5	5	50.0	7	38.9	19	79.2
EN	10	83.3	48	90.6	9	90.0	16	88.9	22	91.7
99 無回答	2	16.7	5	9.4	1	10.0	2	11.1	2	8.3
合計	12	100.0	53	100.0	10	100.0	18	100.0	24	100.0

**V0503 Q5\_1\_c諸団体との接触頻度\_自治会等:C相互の意見交換**

	12都市		53都市		特別区		大都市		一般市	
	N	%	N	%	N	%	N	%	N	%
1月に1回以上	1	8.3	5	9.4	0	0.0	2	11.1	3	12.5
2半年に1回以上	2	16.7	11	20.8	3	30.0	4	22.2	3	12.5
3半年に1回未満	7	58.3	30	56.6	5	50.0	8	44.4	17	70.8
EN	9	75.0	41	77.4	8	80.0	14	77.8	23	95.8
99 無回答	2	16.7	6	11.3	2	20.0	4	22.2	1	4.2
合計	12	100.0	53	100.0	10	100.0	18	100.0	24	100.0

**V0504 Q5\_1\_d諸団体との接触頻度\_自治会等:D団体からの新規事業提案**

	12都市		53都市		特別区		大都市		一般市	
	N	%	N	%	N	%	N	%	N	%
1月に1回以上	0	0.0	0	0.0	0	0.0	0	0.0	0	0.0
2半年に1回以上	0	0.0	3	5.7	0	0.0	2	11.1	1	4.2
3半年に1回未満	8	66.7	42	79.2	8	80.0	13	72.2	20	83.3
EN	8	66.7	45	84.9	8	80.0	15	83.3	21	87.5
99 無回答	4	33.3	8	15.1	2	20.0	3	16.7	3	12.5
合計	12	100.0	53	100.0	10	100.0	18	100.0	24	100.0

**V0505 Q5\_1\_e諸団体との接触頻度\_自治会等:E委託業務等についての連絡**

	12都市		53都市		特別区		大都市		一般市	
	N	%	N	%	N	%	N	%	N	%
1月に1回以上	0	0.0	3	5.7	1	10.0	0	0.0	2	8.3
2半年に1回以上	2	16.7	4	7.5	0	0.0	3	16.7	1	4.2
3半年に1回未満	6	50.0	37	69.8	6	60.0	12	66.7	18	75.0
EN	8	66.7	44	83.0	7	70.0	15	83.3	21	87.5
99 無回答	4	33.3	9	17.0	3	30.0	3	16.7	3	12.5
合計	12	100.0	53	100.0	10	100.0	18	100.0	24	100.0

**V0506 Q5\_2\_a諸団体との接触頻度\_NPO・市民団体:A団体から自治体に対する要望**

	12都市		53都市		特別区		大都市		一般市	
	N	%	N	%	N	%	N	%	N	%
1 月に1回以上	1	8.3	5	9.4	2	20.0	1	5.6	2	8.3
2 半年に1回以上	5	41.7	13	24.5	4	40.0	5	27.8	3	12.5
3 半年に1回未満	4	33.3	29	54.7	3	30.0	10	55.6	16	66.7
EN	10	83.3	47	88.7	9	90.0	16	88.9	21	87.5
99 無回答	2	16.7	6	11.3	1	10.0	2	11.1	3	12.5
合計	12	100.0	53	100.0	10	100.0	18	100.0	24	100.0

**V0507 Q5\_2\_b諸団体との接触頻度\_NPO・市民団体:B行政方針についての説明・説得**

	12都市		53都市		特別区		大都市		一般市	
	N	%	N	%	N	%	N	%	N	%
1 月に1回以上	2	16.7	5	9.4	2	20.0	1	5.6	2	8.3
2 半年に1回以上	2	16.7	9	17.0	2	20.0	4	22.2	2	8.3
3 半年に1回未満	6	50.0	33	62.3	5	50.0	11	61.1	17	70.8
EN	10	83.3	47	88.7	9	90.0	16	88.9	21	87.5
99 無回答	2	16.7	6	11.3	1	10.0	2	11.1	3	12.5
合計	12	100.0	53	100.0	10	100.0	18	100.0	24	100.0

**V0508 Q5\_2\_c諸団体との接触頻度\_NPO・市民団体:C相互の意見交換**

	12都市		53都市		特別区		大都市		一般市	
	N	%	N	%	N	%	N	%	N	%
1 月に1回以上	2	16.7	7	13.2	2	20.0	2	11.1	3	12.5
2 半年に1回以上	4	33.3	18	34.0	3	30.0	6	33.3	8	33.3
3 半年に1回未満	4	33.3	22	41.5	4	40.0	7	38.9	11	45.8
EN	10	83.3	47	88.7	9	90.0	15	83.3	22	91.7
99 無回答	2	16.7	6	11.3	1	10.0	3	16.7	2	8.3
合計	12	100.0	53	100.0	10	100.0	18	100.0	24	100.0

**V0509 Q5\_2\_d諸団体との接触頻度\_NPO・市民団体:D団体からの新規事業提案**

	12都市		53都市		特別区		大都市		一般市	
	N	%	N	%	N	%	N	%	N	%
1 月に1回以上	1	8.3	2	3.8	1	10.0	1	5.6	0	0.0
2 半年に1回以上	0	0.0	6	11.3	2	20.0	2	11.1	2	8.3
3 半年に1回未満	7	58.3	37	69.8	6	60.0	12	66.7	18	75.0
EN	8	66.7	45	84.9	9	90.0	15	83.3	20	83.3
99 無回答	4	33.3	8	15.1	1	10.0	3	16.7	4	16.7
合計	12	100.0	53	100.0	10	100.0	18	100.0	24	100.0

**V0510 Q5\_2\_e諸団体との接触頻度\_NPO・市民団体:E委託業務等についての連絡**

	12都市		53都市		特別区		大都市		一般市	
	N	%	N	%	N	%	N	%	N	%
1 月に1回以上	2	16.7	10	18.9	3	30.0	3	16.7	4	16.7
2 半年に1回以上	2	16.7	12	22.6	2	20.0	5	27.8	4	16.7
3 半年に1回未満	6	50.0	23	43.4	3	30.0	8	44.4	12	50.0
EN	10	83.3	45	84.9	8	80.0	16	88.9	20	83.3
99 無回答	2	16.7	8	15.1	2	20.0	2	11.1	4	16.7
合計	12	100.0	53	100.0	10	100.0	18	100.0	24	100.0

**V0511 Q5.3.a諸団体との接触頻度 諸団体:A団体から自治体に対する要望**

	12都市		53都市		特別区		大都市		一般市	
	N	%	N	%	N	%	N	%	N	%
1 月に1回以上	3	25.0	11	20.8	3	30.0	2	11.1	6	25.0
2 半年に1回以上	4	33.3	16	30.2	2	20.0	8	44.4	5	20.8
3 半年に1回未満	4	33.3	22	41.5	4	40.0	6	33.3	12	50.0
EN	11	91.7	49	92.5	9	90.0	16	88.9	23	95.8
99 無回答	1	8.3	4	7.5	1	10.0	2	11.1	1	4.2
合計	12	100.0	53	100.0	10	100.0	18	100.0	24	100.0

**V0512 Q5.3.b諸団体との接触頻度 諸団体:B行政方針についての説明**

	12都市		53都市		特別区		大都市		一般市	
	N	%	N	%	N	%	N	%	N	%
1 月に1回以上	1	8.3	9	17.0	3	30.0	3	16.7	3	12.5
2 半年に1回以上	6	50.0	22	41.5	2	20.0	7	38.9	12	50.0
3 半年に1回未満	4	33.3	18	34.0	4	40.0	6	33.3	8	33.3
EN	11	91.7	49	92.5	9	90.0	16	88.9	23	95.8
99 無回答	1	8.3	4	7.5	1	10.0	2	11.1	1	4.2
合計	12	100.0	53	100.0	10	100.0	18	100.0	24	100.0

**V0513 Q5.3.c諸団体との接触頻度 諸団体:C相互の意見交換**

	12都市		53都市		特別区		大都市		一般市	
	N	%	N	%	N	%	N	%	N	%
1 月に1回以上	5	41.7	23	43.4	5	50.0	7	38.9	11	45.8
2 半年に1回以上	6	50.0	19	35.8	3	30.0	6	33.3	9	37.5
3 半年に1回未満	0	0.0	7	13.2	1	10.0	2	11.1	4	16.7
EN	11	91.7	49	92.5	9	90.0	15	83.3	24	100.0
99 無回答	1	8.3	4	7.5	1	10.0	3	16.7	0	0.0
合計	12	100.0	53	100.0	10	100.0	18	100.0	24	100.0

**V0514 Q5\_3.d諸団体との接触頻度 諸団体:D団体からの新規事業提案**

	12都市		53都市		特別区		大都市		一般市	
	N	%	N	%	N	%	N	%	N	%
1 月に1回以上	1	8.3	4	7.5	1	10.0	2	11.1	1	4.2
2 半年に1回以上	1	8.3	7	13.2	2	20.0	1	5.6	3	12.5
3 半年に1回未満	7	58.3	36	67.9	6	60.0	12	66.7	18	75.0
EN	9	75.0	47	88.7	9	90.0	15	83.3	22	91.7
99 無回答	3	25.0	6	11.3	1	10.0	3	16.7	2	8.3
合計	12	100.0	53	100.0	10	100.0	18	100.0	24	100.0

**V0515 Q5\_3.e諸団体との接触頻度 諸団体:E委託業務等についての連絡**

	12都市		53都市		特別区		大都市		一般市	
	N	%	N	%	N	%	N	%	N	%
1 月に1回以上	8	66.7	30	56.6	7	70.0	9	50.0	14	58.3
2 半年に1回以上	2	16.7	13	24.5	1	10.0	5	27.8	6	25.0
3 半年に1回未満	1	8.3	6	11.3	1	10.0	2	11.1	3	12.5
EN	11	91.7	49	92.5	9	90.0	16	88.9	23	95.8
99 無回答	1	8.3	4	7.5	1	10.0	2	11.1	1	4.2
合計	12	100.0	53	100.0	10	100.0	18	100.0	24	100.0

Q6. NPO・市民団体に関して、次の意見に対してどのようにお考えですか。

**V0601 Q6\_1\_aNPO・市民団体に関する意見:A政策提案よりもサービス供給の側面が強い**

	12都市		53都市		特別区		大都市		一般市	
	N	%	N	%	N	%	N	%	N	%
1 そう思う	2	16.7	7	13.2	1	10.0	2	11.1	4	16.7
2 ある程度そう思う	7	58.3	25	47.2	2	20.0	7	38.9	15	62.5
3 どちらともいえない	3	25.0	14	26.4	5	50.0	6	33.3	3	12.5
4 あまりそう思わない	0	0.0	4	7.5	1	10.0	1	5.6	2	8.3
5 そう思わない					0	0.0	0	0.0	0	0.0
EN					9	90.0	16	88.9	24	100.0
99 無回答	0	0.0	3	5.7	1	10.0	2	11.1	0	0.0
合計	12	100.0	53	100.0	10	100.0	18	100.0	24	100.0

**V0602 Q6\_1\_bNPO・市民団体に関する意見:Bサービスの均一提供が難しい**

	12都市		53都市		特別区		大都市		一般市	
	N	%	N	%	N	%	N	%	N	%
1 そう思う	0	0.0	4	7.5	1	10.0	0	0.0	3	12.5
2 ある程度そう思う	4	33.3	14	26.4	2	20.0	6	33.3	5	20.8
3 どちらともいえない	5	41.7	25	47.2	6	60.0	9	50.0	10	41.7
4 あまりそう思わない	2	16.7	5	9.4	0	0.0	0	0.0	5	20.8
5 そう思わない	1	8.3	2	3.8	0	0.0	1	5.6	1	4.2
EN					9	90.0	16	88.9	24	100.0
99 無回答	0	0.0	3	5.7	1	10.0	2	11.1	0	0.0
合計	12	100.0	53	100.0	10	100.0	18	100.0	24	100.0

**V0603 Q6\_1\_cNPO・市民団体に関する意見:C専門的な知識やノウハウに欠ける**

	12都市		53都市		特別区		大都市		一般市	
	N	%	N	%	N	%	N	%	N	%
1 そう思う	0	0.0	0	0.0	0	0.0	0	0.0	0	0.0
2 ある程度そう思う	1	8.3	2	3.8	0	0.0	1	5.6	1	4.2
3 どちらともいえない	7	58.3	28	52.8	7	70.0	8	44.4	13	54.2
4 あまりそう思わない	3	25.0	14	26.4	1	10.0	5	27.8	7	29.2
5 そう思わない	1	8.3	6	11.3	1	10.0	2	11.1	3	12.5
EN					9	90.0	16	88.9	24	100.0
99 無回答	0	0.0	3	5.7	1	10.0	2	11.1	0	0.0
合計	12	100.0	53	100.0	10	100.0	18	100.0	24	100.0

**V0604 Q6\_1\_dNPO・市民団体に関する意見:D継続的な活動をする基盤が弱い**

	12都市		53都市		特別区		大都市		一般市	
	N	%	N	%	N	%	N	%	N	%
1 そう思う	0	0.0	2	3.8	1	10.0	0	0.0	1	4.2
2 ある程度そう思う	4	33.3	12	22.6	1	10.0	5	27.8	5	20.8
3 どちらともいえない	6	50.0	25	47.2	6	60.0	8	44.4	11	45.8
4 あまりそう思わない	1	8.3	6	11.3	0	0.0	1	5.6	5	20.8
5 そう思わない	1	8.3	5	9.4	1	10.0	2	11.1	2	8.3
EN	12	100.0	50	94.3	9	90.0	16	88.9	24	100.0
99 無回答	0	0.0	3	5.7	1	10.0	2	11.1	0	0.0
合計	12	100.0	53	100.0	10	100.0	18	100.0	24	100.0

**V0605 Q6\_1\_eNPO・市民団体に関する意見:E行政よりも先駆的な活動が出来る**

	12都市		53都市		特別区		大都市		一般市	
	N	%	N	%	N	%	N	%	N	%
1 そう思う	0	0.0	7	13.2	0	0.0	2	11.1	5	20.8
2 ある程度そう思う	5	41.7	25	47.2	6	60.0	10	55.6	8	33.3
3 どちらともいえない	7	58.3	17	32.1	3	30.0	4	22.2	10	41.7
4 あまりそう思わない	0	0.0	1	1.9	0	0.0	0	0.0	1	4.2
5 そう思わない	0	0.0	0	0.0	0	0.0	0	0.0	0	0.0
EN	12	100.0	50	94.3	9	90.0	16	88.9	24	100.0
99 無回答	0	0.0	3	5.7	1	10.0	2	11.1	0	0.0
合計	12	100.0	53	100.0	10	100.0	18	100.0	24	100.0

**V0606 Q6\_1.fNPO・市民団体に関する意見：F行政よりもニーズに柔軟に対応出来る**

	12都市		53都市		特別区		大都市		一般市	
	N	%	N	%	N	%	N	%	N	%
1 そう思う	1	8.3	8	15.1	1	10.0	3	16.7	4	16.7
2 ある程度そう思う	7	58.3	35	66.0	7	70.0	8	44.4	19	79.2
3 どちらともいえない	4	33.3	7	13.2	1	10.0	5	27.8	1	4.2
4 あまりそう思わない	0	0.0	0	0.0	0	0.0	0	0.0	0	0.0
5 そう思わない	0	0.0	0	0.0	0	0.0	0	0.0	0	0.0
EN	12	100.0	50	94.3	9	90.0	16	88.9	24	100.0
99 無回答	0	0.0	3	5.7	1	10.0	2	11.1	0	0.0
合計	12	100.0	53	100.0	10	100.0	18	100.0	24	100.0

**V0607 Q6\_1.gNPO・市民団体に関する意見：G行政よりも効率的なサービス提供が出来る**

	12都市		53都市		特別区		大都市		一般市	
	N	%	N	%	N	%	N	%	N	%
1 そう思う	0	0.0	2	3.8	0	0.0	1	5.6	1	4.2
2 ある程度そう思う	3	25.0	14	26.4	0	0.0	3	16.7	11	45.8
3 どちらともいえない	8	66.7	33	62.3	9	90.0	11	61.1	12	50.0
4 あまりそう思わない	1	8.3	1	1.9	0	0.0	1	5.6	0	0.0
5 そう思わない	0	0.0	0	0.0	0	0.0	0	0.0	0	0.0
EN	12	100.0	50	94.3	9	90.0	16	88.9	24	100.0
99 無回答	0	0.0	3	5.7	1	10.0	2	11.1	0	0.0
合計	12	100.0	53	100.0	10	100.0	18	100.0	24	100.0

**V0608 Q6\_1.hNPO・市民団体に関する意見：H行政よりも多面的な価値観を提供出来る**

	12都市		53都市		特別区		大都市		一般市	
	N	%	N	%	N	%	N	%	N	%
1 そう思う	0	0.0	1	1.9	0	0.0	0	0.0	1	4.2
2 ある程度そう思う	3	25.0	19	35.8	5	50.0	7	38.9	7	29.2
3 どちらともいえない	8	66.7	29	54.7	4	40.0	8	44.4	16	66.7
4 あまりそう思わない	1	8.3	1	1.9	0	0.0	1	5.6	0	0.0
5 そう思わない	0	0.0	0	0.0	0	0.0	0	0.0	0	0.0
EN	12	100.0	50	94.3	9	90.0	16	88.9	24	100.0
99 無回答	0	0.0	3	5.7	1	10.0	2	11.1	0	0.0
合計	12	100.0	53	100.0	10	100.0	18	100.0	24	100.0



**V0609 Q6\_1\_iNPO・市民団体に関する意見:I行政よりも公平なサービスを提供できる**

	12都市		53都市		特別区		大都市		一般市	
	N	%	N	%	N	%	N	%	N	%
1 そう思う	0	0.0	0	0.0	0	0.0	0	0.0	0	0.0
2 ある程度そう思う	0	0.0	3	5.7	0	0.0	1	5.6	2	8.3
3 どちらともいえない	7	58.3	26	49.1	4	40.0	9	50.0	13	54.2
4 あまりそう思わない	5	41.7	19	35.8	5	50.0	5	27.8	8	33.3
5 そう思わない	0	0.0	2	3.8	0	0.0	1	5.6	1	4.2
EN	12	100.0	50	94.3	9	90.0	16	88.9	24	100.0
99 無回答	0	0.0	3	5.7	1	10.0	2	11.1	0	0.0
合計	12	100.0	53	100.0	10	100.0	18	100.0	24	100.0

**V0610 Q6\_1\_jNPO・市民団体に関する意見:J行政よりも腐敗・汚職の危険が少ない**

	12都市		53都市		特別区		大都市		一般市	
	N	%	N	%	N	%	N	%	N	%
1 そう思う	0	0.0	0	0.0	0	0.0	0	0.0	0	0.0
2 ある程度そう思う	0	0.0	2	3.8	0	0.0	1	5.6	1	4.2
3 どちらともいえない	10	83.3	41	77.4	7	70.0	12	66.7	21	87.5
4 あまりそう思わない	2	16.7	7	13.2	2	20.0	3	16.7	2	8.3
5 そう思わない	0	0.0	0	0.0	0	0.0	0	0.0	0	0.0
EN	12	100.0	50	94.3	9	90.0	16	88.9	24	100.0
99 無回答	0	0.0	3	5.7	1	10.0	2	11.1	0	0.0
合計	12	100.0	53	100.0	10	100.0	18	100.0	24	100.0

Q7. 自治体が諸団体(Q3のC～J)と接触することに関して、次にあげる意見に対してどのようにお考えですか。

**V0701 Q7\_1諸団体との接触に対する意見:A行政の主張に正統性を付与**

	12都市		53都市		特別区		大都市		一般市	
	N	%	N	%	N	%	N	%	N	%
1 そう思う	0	0.0	0	0.0	0	0.0	0	0.0	0	0.0
2 ある程度そう思う	4	33.3	17	32.1	2	20.0	3	16.7	11	45.8
3 どちらともいえない	6	50.0	27	50.9	6	60.0	11	61.1	10	41.7
4 あまりそう思わない	2	16.7	5	9.4	1	10.0	2	11.1	2	8.3
5 そう思わない	0	0.0	1	1.9	0	0.0	0	0.0	1	4.2
EN	12	100.0	50	94.3	9	90.0	16	88.9	24	100.0
99 無回答	0	0.0	3	5.7	1	10.0	2	11.1	0	0.0
合計	12	100.0	53	100.0	10	100.0	18	100.0	24	100.0

**V0702 Q7\_2諸団体との接触に対する意見:B利害調整に役立つ**

	12都市		53都市		特別区		大都市		一般市	
	N	%	N	%	N	%	N	%	N	%
1 そう思う	0	0.0	1	1.9	0	0.0	0	0.0	1	4.2
2 ある程度そう思う	2	16.7	15	28.3	3	30.0	3	16.7	9	37.5
3 どちらともいえない	8	66.7	32	60.4	6	60.0	12	66.7	13	54.2
4 あまりそう思わない	2	16.7	2	3.8	0	0.0	1	5.6	1	4.2
5 そう思わない	0	0.0	0	0.0	0	0.0	0	0.0	0	0.0
EN	12	100.0	50	94.3	9	90.0	16	88.9	24	100.0
99 無回答	0	0.0	3	5.7	1	10.0	2	11.1	0	0.0
合計	12	100.0	53	100.0	10	100.0	18	100.0	24	100.0

**V0703 Q7\_3諸団体との接触に対する意見:C必要な情報を得られる**

	12都市		53都市		特別区		大都市		一般市	
	N	%	N	%	N	%	N	%	N	%
1 そう思う	0	0.0	10	18.9	3	30.0	4	22.2	3	12.5
2 ある程度そう思う	10	83.3	33	62.3	6	60.0	8	44.4	18	75.0
3 どちらともいえない	2	16.7	7	13.2	0	0.0	4	22.2	3	12.5
4 あまりそう思わない	0	0.0	0	0.0	0	0.0	0	0.0	0	0.0
5 そう思わない	0	0.0	0	0.0	0	0.0	0	0.0	0	0.0
EN	12	100.0	50	94.3	9	90.0	16	88.9	24	100.0
99 無回答	0	0.0	3	5.7	1	10.0	2	11.1	0	0.0
合計	12	100.0	53	100.0	10	100.0	18	100.0	24	100.0

**V0704 Q7\_4諸団体との接触に対する意見:D政策・施策への反対が緩和される**

	12都市		53都市		特別区		大都市		一般市	
	N	%	N	%	N	%	N	%	N	%
1 そう思う	0	0.0	0	0.0	0	0.0	0	0.0	0	0.0
2 ある程度そう思う	2	16.7	8	15.1	1	10.0	1	5.6	5	20.8
3 どちらともいえない	8	66.7	35	66.0	7	70.0	13	72.2	15	62.5
4 あまりそう思わない	2	16.7	7	13.2	1	10.0	2	11.1	4	16.7
5 そう思わない	0	0.0	0	0.0	0	0.0	0	0.0	0	0.0
EN	12	100.0	50	94.3	9	90.0	16	88.9	24	100.0
99 無回答	0	0.0	3	5.7	1	10.0	2	11.1	0	0.0
合計	12	100.0	53	100.0	10	100.0	18	100.0	24	100.0

**V0705 Q7\_5諸団体との接触に対する意見:E住民参加を活発にする**

	12都市		53都市		特別区		大都市		一般市	
	N	%	N	%	N	%	N	%	N	%
1 そう思う	0	0.0	5	9.4	1	10.0	1	5.6	3	12.5
2 ある程度そう思う	8	66.7	31	58.5	5	50.0	9	50.0	16	66.7
3 どちらともいえない	4	33.3	14	26.4	3	30.0	6	33.3	5	20.8
4 あまりそう思わない	0	0.0	0	0.0	0	0.0	0	0.0	0	0.0
5 そう思わない	0	0.0	0	0.0	0	0.0	0	0.0	0	0.0
EN	12	100.0	50	94.3	9	90.0	16	88.9	24	100.0
99 無回答	0	0.0	3	5.7	1	10.0	2	11.1	0	0.0
合計	12	100.0	53	100.0	10	100.0	18	100.0	24	100.0

**V0706 Q7\_6諸団体との接触に対する意見:F先進的な施策の実施に役立つ**

	12都市		53都市		特別区		大都市		一般市	
	N	%	N	%	N	%	N	%	N	%
1 そう思う	0	0.0	4	7.5	1	10.0	2	11.1	1	4.2
2 ある程度そう思う	5	41.7	28	52.8	5	50.0	7	38.9	15	62.5
3 どちらともいえない	6	50.0	16	30.2	3	30.0	7	38.9	6	25.0
4 あまりそう思わない	1	8.3	2	3.8	0	0.0	0	0.0	2	8.3
5 そう思わない	0	0.0	0	0.0	0	0.0	0	0.0	0	0.0
EN	12	100.0	50	94.3	9	90.0	16	88.9	24	100.0
99 無回答	0	0.0	3	5.7	1	10.0	2	11.1	0	0.0
合計	12	100.0	53	100.0	10	100.0	18	100.0	24	100.0

**V0707 Q7\_7諸団体との接触に対する意見:G行政運営の長期的な視野を欠く**

	12都市		53都市		特別区		大都市		一般市	
	N	%	N	%	N	%	N	%	N	%
1 そう思う	0	0.0	0	0.0	0	0.0	0	0.0	0	0.0
2 ある程度そう思う	0	0.0	2	3.8	1	10.0	1	5.6	0	0.0
3 どちらともいえない	5	41.7	22	41.5	4	40.0	6	33.3	11	45.8
4 あまりそう思わない	7	58.3	21	39.6	2	20.0	8	44.4	11	45.8
5 そう思わない	0	0.0	5	9.4	2	20.0	1	5.6	2	8.3
EN	12	100.0	50	94.3	9	90.0	16	88.9	24	100.0
99 無回答	0	0.0	3	5.7	1	10.0	2	11.1	0	0.0
合計	12	100.0	53	100.0	10	100.0	18	100.0	24	100.0

**V0708 Q7\_8諸団体との接触に対する意見:H行政判断の自律性を失う**

	12都市		53都市		特別区		大都市		一般市	
	N	%	N	%	N	%	N	%	N	%
1 そう思う	0	0.0	0	0.0	0	0.0	0	0.0	0	0.0
2 ある程度そう思う	0	0.0	1	1.9	0	0.0	1	5.6	0	0.0
3 どちらともいえない	4	33.3	20	37.7	5	50.0	5	27.8	9	37.5
4 あまりそう思わない	8	66.7	21	39.6	2	20.0	8	44.4	11	45.8
5 そう思わない	0	0.0	8	15.1	2	20.0	2	11.1	4	16.7
EN	12	100.0	50	94.3	9	90.0	16	88.9	24	100.0
99 無回答	0	0.0	3	5.7	1	10.0	2	11.1	0	0.0
合計	12	100.0	53	100.0	10	100.0	18	100.0	24	100.0

Q8. 貴自治体は、下記にあげる行政サービスを行っていますか。あてはまるものすべての番号に○をつけてください。

**V0801 Q8\_1実施している行政サービス A児童福祉:1児童福祉担当職員の増員**

	12都市		53都市		特別区		大都市		一般市	
	N	%	N	%	N	%	N	%	N	%
0 非該当	4	33.3	16	30.2	6	60.0	2	11.1	8	33.3
1 該当	7	58.3	32	60.4	4	40.0	13	72.2	14	58.3
EN	11	91.7	48	90.6	10	100.0	15	83.3	22	91.7
99 無回答	1	8.3	5	9.4	0	0.0	3	16.7	2	8.3
合計	12	100.0	53	100.0	10	100.0	18	100.0	24	100.0

**V0802 Q8\_2実施している行政サービス A児童福祉:2乳幼児のいる家庭への補助金制度**

	12都市		53都市		特別区		大都市		一般市	
	N	%	N	%	N	%	N	%	N	%
0 非該当	7	58.3	26	49.1	6	60.0	6	33.3	14	58.3
1 該当	4	33.3	22	41.5	4	40.0	9	50.0	8	33.3
EN	11	91.7	48	90.6	10	100.0	15	83.3	22	91.7
99 無回答	1	8.3	5	9.4	0	0.0	3	16.7	2	8.3
合計	12	100.0	53	100.0	10	100.0	18	100.0	24	100.0

**V0803 Q8\_3実施している行政サービス A児童福祉:3一人親家庭への補助金制度**

	12都市		53都市		特別区		大都市		一般市	
	N	%	N	%	N	%	N	%	N	%
0 非該当	4	33.3	18	34.0	4	40.0	5	27.8	9	37.5
1 該当	7	58.3	30	56.6	6	60.0	10	55.6	13	54.2
EN	11	91.7	48	90.6	10	100.0	15	83.3	22	91.7
99 無回答	1	8.3	5	9.4	0	0.0	3	16.7	2	8.3
合計	12	100.0	53	100.0	10	100.0	18	100.0	24	100.0

**V0804 Q8\_4実施している行政サービス A児童福祉:4出産・育児に関する独自支援策**

	12都市		53都市		特別区		大都市		一般市	
	N	%	N	%	N	%	N	%	N	%
0 非該当	3	25.0	16	30.2	5	50.0	4	22.2	7	29.2
1 該当	8	66.7	32	60.4	5	50.0	11	61.1	15	62.5
EN	11	91.7	48	90.6	10	100.0	15	83.3	22	91.7
99 無回答	1	8.3	5	9.4	0	0.0	3	16.7	2	8.3
合計	12	100.0	53	100.0	10	100.0	18	100.0	24	100.0

**V0805 Q8\_5実施している行政サービス A児童福祉:5その他**

	12都市		53都市		特別区		大都市		一般市	
	N	%	N	%	N	%	N	%	N	%
0 非該当	9	75.0	41	77.4	9	90.0	12	66.7	19	79.2
1 該当	2	16.7	7	13.2	1	10.0	3	16.7	3	12.5
EN	11	91.7	48	90.6	10	100.0	15	83.3	22	91.7
99 無回答	1	8.3	5	9.4	0	0.0	3	16.7	2	8.3
合計	12	100.0	53	100.0	10	100.0	18	100.0	24	100.0

**V0807 Q8\_6実施している行政サービス B高齢者福祉:6高齢者福祉担当職員の増員**

	12都市		53都市		特別区		大都市		一般市	
	N	%	N	%	N	%	N	%	N	%
0 非該当	5	41.7	19	35.8	4	40.0	5	27.8	9	37.5
1 該当	6	50.0	29	54.7	6	60.0	10	55.6	13	54.2
EN	11	91.7	48	90.6	10	100.0	15	83.3	22	91.7
99 無回答	1	8.3	5	9.4	0	0.0	3	16.7	2	8.3
合計	12	100.0	53	100.0	10	100.0	18	100.0	24	100.0

**V0808 Q8\_7実施している行政サービス B高齢者福祉:7高齢者への手当等の補助金制度**

	12都市		53都市		特別区		大都市		一般市	
	N	%	N	%	N	%	N	%	N	%
0 非該当	6	50.0	24	45.3	4	40.0	5	27.8	14	58.3
1 該当	5	41.7	24	45.3	6	60.0	10	55.6	8	33.3
EN	11	91.7	48	90.6	10	100.0	15	83.3	22	91.7
99 無回答	1	8.3	5	9.4	0	0.0	3	16.7	2	8.3
合計	12	100.0	53	100.0	10	100.0	18	100.0	24	100.0

**V0809 Q8\_8実施している行政サービス B高齢者福祉:8高齢者への給食サービス等への支援策**

	12都市		53都市		特別区		大都市		一般市	
	N	%	N	%	N	%	N	%	N	%
0 非該当	2	16.7	7	13.2	1	10.0	3	16.7	3	12.5
1 該当	9	75.0	41	77.4	9	90.0	12	66.7	19	79.2
EN	11	91.7	48	90.6	10	100.0	15	83.3	22	91.7
99 無回答	1	8.3	5	9.4	0	0.0	3	16.7	2	8.3
合計	12	100.0	53	100.0	10	100.0	18	100.0	24	100.0

**V0810 Q8\_9実施している行政サービス\_B高齢者福祉:9一人暮らしの高齢者への支援策・サービスの実施**

	12都市		53都市		特別区		大都市		一般市	
	N	%	N	%	N	%	N	%	N	%
0 非該当	1	8.3	2	3.8	0	0.0	0	0.0	2	8.3
1 該当	10	83.3	46	86.8	10	100.0	15	83.3	20	83.3
EN	11	91.7	48	90.6	10	100.0	15	83.3	22	91.7
99 無回答	1	8.3	5	9.4	0	0.0	3	16.7	2	8.3
合計	12	100.0	53	100.0	10	100.0	18	100.0	24	100.0

**V0811 Q8\_10実施している行政サービス\_B高齢者福祉:10その他**

	12都市		53都市		特別区		大都市		一般市	
	N	%	N	%	N	%	N	%	N	%
0 非該当	9	75.0	40	75.5	7	70.0	14	77.8	18	75.0
1 該当	2	16.7	8	15.1	3	30.0	1	5.6	4	16.7
EN	11	91.7	48	90.6	10	100.0	15	83.3	22	91.7
99 無回答	1	8.3	5	9.4	0	0.0	3	16.7	2	8.3
合計	12	100.0	53	100.0	10	100.0	18	100.0	24	100.0

**Q9. 貴自治体では、下記にあげる事業や施設の運営について、外部委託を行っていますか。行っている場合には、その主体としてあてはま**

**V0901 Q9\_a\_1事業や施設の外部委託\_企業:1ホームヘルパー派遣**

	12都市		53都市		特別区		大都市		一般市	
	N	%	N	%	N	%	N	%	N	%
0 非該当	10	83.3	39	73.6	5	50.0	13	72.2	21	87.5
1 該当	1	8.3	9	17.0	5	50.0	1	5.6	2	8.3
EN	11	91.7	48	90.6	10	100.0	14	77.8	23	95.8
99 無回答	1	8.3	5	9.4	0	0.0	4	22.2	1	4.2
合計	12	100.0	53	100.0	10	100.0	18	100.0	24	100.0

**V0902 Q9\_a\_2事業や施設の外部委託\_企業:2保育所**

	12都市		53都市		特別区		大都市		一般市	
	N	%	N	%	N	%	N	%	N	%
0 非該当	8	66.7	38	71.7	7	70.0	10	55.6	21	87.5
1 該当	3	25.0	10	18.9	3	30.0	4	22.2	2	8.3
EN	11	91.7	48	90.6	10	100.0	14	77.8	23	95.8
99 無回答	1	8.3	5	9.4	0	0.0	4	22.2	1	4.2
合計	12	100.0	53	100.0	10	100.0	18	100.0	24	100.0

**V0903 Q9\_a\_3事業や施設の外部委託\_企業:3デイサービス事業**

	12都市		53都市		特別区		大都市		一般市	
	N	%	N	%	N	%	N	%	N	%
0 非該当	9	75.0	40	75.5	8	80.0	12	66.7	20	83.3
1 該当	2	16.7	8	15.1	2	20.0	2	11.1	3	12.5
EN	11	91.7	48	90.6	10	100.0	14	77.8	23	95.8
99 無回答	1	8.3	5	9.4	0	0.0	4	22.2	1	4.2
合計	12	100.0	53	100.0	10	100.0	18	100.0	24	100.0

**V0904 Q9\_a\_4事業や施設の外部委託\_企業:4児童館**

	12都市		53都市		特別区		大都市		一般市	
	N	%	N	%	N	%	N	%	N	%
0 非該当	9	75.0	40	75.5	7	70.0	12	66.7	21	87.5
1 該当	2	16.7	8	15.1	3	30.0	2	11.1	2	8.3
EN	11	91.7	48	90.6	10	100.0	14	77.8	23	95.8
99 無回答	1	8.3	5	9.4	0	0.0	4	22.2	1	4.2
合計	12	100.0	53	100.0	10	100.0	18	100.0	24	100.0

**V0905 Q9\_a.5事業や施設の外部委託 企業:5包括連携協定**

	12都市		53都市		特別区		大都市		一般市	
	N	%	N	%	N	%	N	%	N	%
0 非該当	11	91.7	42	79.2	10	100.0	10	55.6	21	87.5
1 該当	0	0.0	6	11.3	0	0.0	4	22.2	2	8.3
EN	11	91.7	48	90.6	10	100.0	14	77.8	23	95.8
99 無回答	1	8.3	5	9.4	0	0.0	4	22.2	1	4.2
合計	12	100.0	53	100.0	10	100.0	18	100.0	24	100.0

**V0906 Q9\_b.1事業や施設の外部委託 外郭団体・第3セクター:1ホームヘルパー派遣**

	12都市		53都市		特別区		大都市		一般市	
	N	%	N	%	N	%	N	%	N	%
0 非該当	11	91.7	47	88.7	10	100.0	13	72.2	23	95.8
1 該当	0	0.0	1	1.9	0	0.0	1	5.6	0	0.0
EN	11	91.7	48	90.6	10	100.0	14	77.8	23	95.8
99 無回答	1	8.3	5	9.4	0	0.0	4	22.2	1	4.2
合計	12	100.0	53	100.0	10	100.0	18	100.0	24	100.0

**V0907 Q9\_b.2事業や施設の外部委託 外郭団体・第3セクター:2保育所**

	12都市		53都市		特別区		大都市		一般市	
	N	%	N	%	N	%	N	%	N	%
0 非該当	11	91.7	47	88.7	10	100.0	13	72.2	23	95.8
1 該当	0	0.0	1	1.9	0	0.0	1	5.6	0	0.0
EN	11	91.7	48	90.6	10	100.0	14	77.8	23	95.8
99 無回答	1	8.3	5	9.4	0	0.0	4	22.2	1	4.2
合計	12	100.0	53	100.0	10	100.0	18	100.0	24	100.0

**V0908 Q9\_b.3事業や施設の外部委託 外郭団体・第3セクター:3デイサービス事業**

	12都市		53都市		特別区		大都市		一般市	
	N	%	N	%	N	%	N	%	N	%
0 非該当	10	83.3	45	84.9	10	100.0	11	61.1	23	95.8
1 該当	1	8.3	3	5.7	0	0.0	3	16.7	0	0.0
EN	11	91.7	48	90.6	10	100.0	14	77.8	23	95.8
99 無回答	1	8.3	5	9.4	0	0.0	4	22.2	1	4.2
合計	12	100.0	53	100.0	10	100.0	18	100.0	24	100.0

**V0909 Q9\_b.4事業や施設の外部委託 外郭団体・第3セクター:4児童館**

	12都市		53都市		特別区		大都市		一般市	
	N	%	N	%	N	%	N	%	N	%
0 非該当	11	91.7	47	88.7	10	100.0	13	72.2	23	95.8
1 該当	0	0.0	1	1.9	0	0.0	1	5.6	0	0.0
EN	11	91.7	48	90.6	10	100.0	14	77.8	23	95.8
99 無回答	1	8.3	5	9.4	0	0.0	4	22.2	1	4.2
合計	12	100.0	53	100.0	10	100.0	18	100.0	24	100.0

**V0910 Q9\_b.5事業や施設の外部委託 外郭団体・第3セクター:5包括連携協定**

	12都市		53都市		特別区		大都市		一般市	
	N	%	N	%	N	%	N	%	N	%
0 非該当	11	91.7	46	86.8	9	90.0	13	72.2	23	95.8
1 該当	0	0.0	2	3.8	1	10.0	1	5.6	0	0.0
EN	11	91.7	48	90.6	10	100.0	14	77.8	23	95.8
99 無回答	1	8.3	5	9.4	0	0.0	4	22.2	1	4.2
合計	12	100.0	53	100.0	10	100.0	18	100.0	24	100.0

**V0911 Q9\_c.1事業や施設の外部委託\_NPO・市民団体:1ホームヘルパー派遣**

	12都市		53都市		特別区		大都市		一般市	
	N	%	N	%	N	%	N	%	N	%
0 非該当	10	83.3	44	83.0	9	90.0	13	72.2	22	91.7
1 該当	1	8.3	4	7.5	1	10.0	1	5.6	1	4.2
EN	11	91.7	48	90.6	10	100.0	14	77.8	23	95.8
99 無回答	1	8.3	5	9.4	0	0.0	4	22.2	1	4.2
合計	12	100.0	53	100.0	10	100.0	18	100.0	24	100.0

**V0912 Q9\_c.2事業や施設の外部委託\_NPO・市民団体:2保育所**

	12都市		53都市		特別区		大都市		一般市	
	N	%	N	%	N	%	N	%	N	%
0 非該当	10	83.3	43	81.1	8	80.0	13	72.2	22	91.7
1 該当	1	8.3	5	9.4	2	20.0	1	5.6	1	4.2
EN	11	91.7	48	90.6	10	100.0	14	77.8	23	95.8
99 無回答	1	8.3	5	9.4	0	0.0	4	22.2	1	4.2
合計	12	100.0	53	100.0	10	100.0	18	100.0	24	100.0

**V0913 Q9\_c.3事業や施設の外部委託\_NPO・市民団体:3デイサービス事業**

	12都市		53都市		特別区		大都市		一般市	
	N	%	N	%	N	%	N	%	N	%
0 非該当	10	83.3	43	81.1	9	90.0	12	66.7	21	87.5
1 該当	1	8.3	5	9.4	1	10.0	2	11.1	2	8.3
EN	11	91.7	48	90.6	10	100.0	14	77.8	23	95.8
99 無回答	1	8.3	5	9.4	0	0.0	4	22.2	1	4.2
合計	12	100.0	53	100.0	10	100.0	18	100.0	24	100.0

**V0914 Q9\_c.4事業や施設の外部委託\_NPO・市民団体:4児童館**

	12都市		53都市		特別区		大都市		一般市	
	N	%	N	%	N	%	N	%	N	%
0 非該当	10	83.3	43	81.1	8	80.0	13	72.2	21	87.5
1 該当	1	8.3	5	9.4	2	20.0	1	5.6	2	8.3
EN	11	91.7	48	90.6	10	100.0	14	77.8	23	95.8
99 無回答	1	8.3	5	9.4	0	0.0	4	22.2	1	4.2
合計	12	100.0	53	100.0	10	100.0	18	100.0	24	100.0

**V0915 Q9\_c.5事業や施設の外部委託\_NPO・市民団体:5包括連携協定**

	12都市		53都市		特別区		大都市		一般市	
	N	%	N	%	N	%	N	%	N	%
0 非該当	11	91.7	46	86.8	10	100.0	13	72.2	22	91.7
1 該当	0	0.0	2	3.8	0	0.0	1	5.6	1	4.2
EN	11	91.7	48	90.6	10	100.0	14	77.8	23	95.8
99 無回答	1	8.3	5	9.4	0	0.0	4	22.2	1	4.2
合計	12	100.0	53	100.0	10	100.0	18	100.0	24	100.0

**V0916 Q9\_d.1事業や施設の外部委託\_自治会・町内会:1ホームヘルパー派遣**

	12都市		53都市		特別区		大都市		一般市	
	N	%	N	%	N	%	N	%	N	%
0 非該当	11	91.7	47	88.7	10	100.0	13	72.2	23	95.8
1 該当	0	0.0	1	1.9	0	0.0	1	5.6	0	0.0
EN	11	91.7	48	90.6	10	100.0	14	77.8	23	95.8
99 無回答	1	8.3	5	9.4	0	0.0	4	22.2	1	4.2
合計	12	100.0	53	100.0	10	100.0	18	100.0	24	100.0

**V0917 Q9\_d.2事業や施設の外部委託\_自治会・町内会:2保育所**

	12都市		53都市		特別区		大都市		一般市	
	N	%	N	%	N	%	N	%	N	%
0 非該当	11	91.7	47	88.7	10	100.0	13	72.2	23	95.8
1 該当	0	0.0	1	1.9	0	0.0	1	5.6	0	0.0
EN	11	91.7	48	90.6	10	100.0	14	77.8	23	95.8
99 無回答	1	8.3	5	9.4	0	0.0	4	22.2	1	4.2
合計	12	100.0	53	100.0	10	100.0	18	100.0	24	100.0

**V0918 Q9\_d.3事業や施設の外部委託\_自治会・町内会:3デイサービス事業**

	12都市		53都市		特別区		大都市		一般市	
	N	%	N	%	N	%	N	%	N	%
0 非該当	11	91.7	47	88.7	10	100.0	13	72.2	23	95.8
1 該当	0	0.0	1	1.9	0	0.0	1	5.6	0	0.0
EN	11	91.7	48	90.6	10	100.0	14	77.8	23	95.8
99 無回答	1	8.3	5	9.4	0	0.0	4	22.2	1	4.2
合計	12	100.0	53	100.0	10	100.0	18	100.0	24	100.0

**V0919 Q9\_d.4事業や施設の外部委託\_自治会・町内会:4児童館**

	12都市		53都市		特別区		大都市		一般市	
	N	%	N	%	N	%	N	%	N	%
0 非該当	10	83.3	45	84.9	10	100.0	12	66.7	22	91.7
1 該当	1	8.3	3	5.7	0	0.0	2	11.1	1	4.2
EN	11	91.7	48	90.6						
99 無回答	1	8.3	5	9.4	0	0.0	4	22.2	1	4.2
合計	12	100.0	53	100.0	10	100.0	18	100.0	24	100.0

**V0920 Q9\_d.5事業や施設の外部委託\_自治会・町内会:5包括連携協定**

	12都市		53都市		特別区		大都市		一般市	
	N	%	N	%	N	%	N	%	N	%
0 非該当	11	91.7	47	88.7	10	100.0	13	72.2	23	95.8
1 該当	0	0.0	1	1.9	0	0.0	1	5.6	0	0.0
EN	11	91.7	48	90.6	10	100.0	14	77.8	23	95.8
99 無回答	1	8.3	5	9.4	0	0.0	4	22.2	1	4.2
合計	12	100.0	53	100.0	10	100.0	18	100.0	24	100.0

**V0921 Q9\_e.1事業や施設の外部委託\_広域行政:1ホームヘルパー派遣**

	12都市		53都市		特別区		大都市		一般市	
	N	%	N	%	N	%	N	%	N	%
0 非該当	11	91.7	47	88.7	10	100.0	13	72.2	23	95.8
1 該当	0	0.0	1	1.9	0	0.0	1	5.6	0	0.0
EN	11	91.7	48	90.6	10	100.0	14	77.8	23	95.8
99 無回答	1	8.3	5	9.4	0	0.0	4	22.2	1	4.2
合計	12	100.0	53	100.0	10	100.0	18	100.0	24	100.0



**V0922 Q9\_e.2事業や施設の外部委託 広域行政:2保育所**

	12都市		53都市		特別区		大都市		一般市	
	N	%	N	%	N	%	N	%	N	%
0 非該当	11	91.7	47	88.7	10	100.0	13	72.2	23	95.8
1 該当	0	0.0	1	1.9	0	0.0	1	5.6	0	0.0
EN	11	91.7	48	90.6	10	100.0	14	77.8	23	95.8
99 無回答	1	8.3	5	9.4	0	0.0	4	22.2	1	4.2
合計	12	100.0	53	100.0	10	100.0	18	100.0	24	100.0

**V0923 Q9\_e.3事業や施設の外部委託 広域行政:3デイサービス事業**

	12都市		53都市		特別区		大都市		一般市	
	N	%	N	%	N	%	N	%	N	%
0 非該当	11	91.7	47	88.7	10	100.0	13	72.2	23	95.8
1 該当	0	0.0	1	1.9	0	0.0	1	5.6	0	0.0
EN	11	91.7	48	90.6	10	100.0	14	77.8	23	95.8
99 無回答	1	8.3	5	9.4	0	0.0	4	22.2	1	4.2
合計	12	100.0	53	100.0	10	100.0	18	100.0	24	100.0

**V0924 Q9\_e.4事業や施設の外部委託 広域行政:4児童館**

	12都市		53都市		特別区		大都市		一般市	
	N	%	N	%	N	%	N	%	N	%
0 非該当	11	91.7	47	88.7	10	100.0	13	72.2	23	95.8
1 該当	0	0.0	1	1.9	0	0.0	1	5.6	0	0.0
EN	11	91.7	48	90.6	10	100.0	14	77.8	23	95.8
99 無回答	1	8.3	5	9.4	0	0.0	4	22.2	1	4.2
合計	12	100.0	53	100.0	10	100.0	18	100.0	24	100.0

**V0925 Q9\_e.5事業や施設の外部委託 広域行政:5包括連携協定**

	12都市		53都市		特別区		大都市		一般市	
	N	%	N	%	N	%	N	%	N	%
0 非該当	11	91.7	47	88.7	10	100.0	13	72.2	23	95.8
1 該当	0	0.0	1	1.9	0	0.0	1	5.6	0	0.0
EN	11	91.7	48	90.6	10	100.0	14	77.8	23	95.8
99 無回答	1	8.3	5	9.4	0	0.0	4	22.2	1	4.2
合計	12	100.0	53	100.0	10	100.0	18	100.0	24	100.0

**V0926 Q9\_f.1事業や施設の外部委託 財団法人:1ホームヘルパー派遣**

	12都市		53都市		特別区		大都市		一般市	
	N	%	N	%	N	%	N	%	N	%
0 非該当	11	91.7	46	86.8	10	100.0	13	72.2	22	91.7
1 該当	0	0.0	2	3.8	0	0.0	1	5.6	1	4.2
EN	11	91.7	48	90.6	10	100.0	14	77.8	23	95.8
99 無回答	1	8.3	5	9.4	0	0.0	4	22.2	1	4.2
合計	12	100.0	53	100.0	10	100.0	18	100.0	24	100.0

**V0927 Q9\_f\_2事業や施設の外部委託\_財団法人:2保育所**

	12都市		53都市		特別区		大都市		一般市	
	N	%	N	%	N	%	N	%	N	%
0 非該当	10	83.3	44	83.0	8	80.0	13	72.2	22	91.7
1 該当	1	8.3	4	7.5	2	20.0	1	5.6	1	4.2
EN	11	91.7	48	90.6	10	100.0	14	77.8	23	95.8
99 無回答	1	8.3	5	9.4	0	0.0	4	22.2	1	4.2
合計	12	100.0	53	100.0	10	100.0	18	100.0	24	100.0

**V0928 Q9\_f\_3事業や施設の外部委託\_財団法人:3デイサービス事業**

	12都市		53都市		特別区		大都市		一般市	
	N	%	N	%	N	%	N	%	N	%
0 非該当	9	75.0	45	84.9	10	100.0	13	72.2	21	87.5
1 該当	2	16.7	3	5.7	0	0.0	1	5.6	2	8.3
EN	11	91.7	48	90.6						
99 無回答	1	8.3	5	9.4	0	0.0	4	22.2	1	4.2
合計	12	100.0	53	100.0	10	100.0	18	100.0	24	100.0

**V0929 Q9\_f\_4事業や施設の外部委託\_財団法人:4児童館**

	12都市		53都市		特別区		大都市		一般市	
	N	%	N	%	N	%	N	%	N	%
0 非該当	11	91.7	44	83.0	7	70.0	13	72.2	23	95.8
1 該当	0	0.0	4	7.5	3	30.0	1	5.6	0	0.0
EN	11	91.7	48	90.6	10	100.0	14	77.8	23	95.8
99 無回答	1	8.3	5	9.4	0	0.0	4	22.2	1	4.2
合計	12	100.0	53	100.0	10	100.0	18	100.0	24	100.0

**V0930 Q9\_f\_5事業や施設の外部委託\_財団法人:5包括連携協定**

	12都市		53都市		特別区		大都市		一般市	
	N	%	N	%	N	%	N	%	N	%
0 非該当	11	91.7	46	86.8	10	100.0	12	66.7	23	95.8
1 該当	0	0.0	2	3.8	0	0.0	2	11.1	0	0.0
EN	11	91.7	48	90.6	10	100.0	14	77.8	23	95.8
99 無回答	1	8.3	5	9.4	0	0.0	4	22.2	1	4.2
合計	12	100.0	53	100.0	10	100.0	18	100.0	24	100.0

**V0931 Q9\_g\_1事業や施設の外部委託\_社会福祉法人:1ホームヘルパー派遣**

	12都市		53都市		特別区		大都市		一般市	
	N	%	N	%	N	%	N	%	N	%
0 非該当	8	66.7	37	69.8	7	70.0	11	61.1	19	79.2
1 該当	3	25.0	11	20.8	3	30.0	3	16.7	4	16.7
EN	11	91.7	48	90.6	10	100.0	14	77.8	23	95.8
99 無回答	1	8.3	5	9.4	0	0.0	4	22.2	1	4.2
合計	12	100.0	53	100.0	10	100.0	18	100.0	24	100.0

**V0932 Q9\_g\_2事業や施設の外部委託\_社会福祉法人:2保育所**

	12都市		53都市		特別区		大都市		一般市	
	N	%	N	%	N	%	N	%	N	%
0 非該当	6	50.0	27	50.9	7	70.0	9	50.0	11	45.8
1 該当	5	41.7	21	39.6	3	30.0	5	27.8	12	50.0
EN	11	91.7	48	90.6	10	100.0	14	77.8	23	95.8
99 無回答	1	8.3	5	9.4	0	0.0	4	22.2	1	4.2
合計	12	100.0	53	100.0	10	100.0	18	100.0	24	100.0

**V0933 Q9\_g\_3事業や施設の外部委託\_社会福祉法人:3デイサービス事業**

	12都市		53都市		特別区		大都市		一般市	
	N	%	N	%	N	%	N	%	N	%
0 非該当	4	33.3	21	39.6	3	30.0	7	38.9	11	45.8
1 該当	7	58.3	27	50.9	7	70.0	7	38.9	12	50.0
EN	11	91.7	48	90.6	10	100.0	14	77.8	23	95.8
99 無回答	1	8.3	5	9.4	0	0.0	4	22.2	1	4.2
合計	12	100.0	53	100.0	10	100.0	18	100.0	24	100.0

**V0934 Q9\_g\_4事業や施設の外部委託\_社会福祉法人:4児童館**

	12都市		53都市		特別区		大都市		一般市	
	N	%	N	%	N	%	N	%	N	%
0 非該当	6	50.0	32	60.4	8	80.0	10	55.6	14	58.3
1 該当	5	41.7	16	30.2	2	20.0	4	22.2	9	37.5
EN	11	91.7	48	90.6	10	100.0	14	77.8	23	95.8
99 無回答	1	8.3	5	9.4	0	0.0	4	22.2	1	4.2
合計	12	100.0	53	100.0	10	100.0	18	100.0	24	100.0

**V0935 Q9\_g\_5事業や施設の外部委託\_社会福祉法人:5包括連携協定**

	12都市		53都市		特別区		大都市		一般市	
	N	%	N	%	N	%	N	%	N	%
0 非該当	11	91.7	36	67.9	10	100.0	9	50.0	16	66.7
1 該当	0	0.0	12	22.6	0	0.0	5	27.8	7	29.2
EN	11	91.7	48	90.6	10	100.0	14	77.8	23	95.8
99 無回答	1	8.3	5	9.4	0	0.0	4	22.2	1	4.2
合計	12	100.0	53	100.0	10	100.0	18	100.0	24	100.0

**V0936 Q9\_h\_1事業や施設の外部委託\_その他:1ホームヘルパー派遣**

	12都市		53都市		特別区		大都市		一般市	
	N	%	N	%	N	%	N	%	N	%
0 非該当	11	91.7	40	75.5	8	80.0	12	66.7	19	79.2
1 該当	0	0.0	8	15.1	2	20.0	2	11.1	4	16.7
EN	11	91.7	48	90.6	10	100.0	14	77.8	23	95.8
99 無回答	1	8.3	5	9.4	0	0.0	4	22.2	1	4.2
合計	12	100.0	53	100.0	10	100.0	18	100.0	24	100.0

**V0937 Q9\_h\_2事業や施設の外部委託\_その他:2保育所**

	12都市		53都市		特別区		大都市		一般市	
	N	%	N	%	N	%	N	%	N	%
0 非該当	10	83.3	45	84.9	10	100.0	12	66.7	22	91.7
1 該当	1	8.3	3	5.7	0	0.0	2	11.1	1	4.2
EN	11	91.7	48	90.6	10	100.0	14	77.8	23	95.8
99 無回答	1	8.3	5	9.4	0	0.0	4	22.2	1	4.2
合計	12	100.0	53	100.0	10	100.0	18	100.0	24	100.0

**V0938 Q9\_h\_3事業や施設の外部委託\_その他:3デイサービス事業**

	12都市		53都市		特別区		大都市		一般市	
	N	%	N	%	N	%	N	%	N	%
0 非該当	10	83.3	41	77.4	8	80.0	12	66.7	20	83.3
1 該当	1	8.3	7	13.2	2	20.0	2	11.1	3	12.5
EN	11	91.7	48	90.6	10	100.0	14	77.8	23	95.8
99 無回答	1	8.3	5	9.4	0	0.0	4	22.2	1	4.2
合計	12	100.0	53	100.0	10	100.0	18	100.0	24	100.0

**V0939 Q9\_h\_4事業や施設の外部委託\_その他:4児童館**

	12都市		53都市		特別区		大都市		一般市	
	N	%	N	%	N	%	N	%	N	%
0 非該当	10	83.3	44	83.0	9	90.0	12	66.7	22	91.7
1 該当	1	8.3	4	7.5	1	10.0	2	11.1	1	4.2
EN	11	91.7	48	90.6	10	100.0	14	77.8	23	95.8
99 無回答	1	8.3	5	9.4	0	0.0	4	22.2	1	4.2
合計	12	100.0	53	100.0	10	100.0	18	100.0	24	100.0

**V0940 Q9\_h\_5事業や施設の外部委託\_その他:5包括連携協定**

	12都市		53都市		特別区		大都市		一般市	
	N	%	N	%	N	%	N	%	N	%
0 非該当	10	83.3	39	73.6	9	90.0	10	55.6	19	79.2
1 該当	1	8.3	9	17.0	1	10.0	4	22.2	4	16.7
EN	11	91.7	48	90.6	10	100.0	14	77.8	23	95.8
99 無回答	1	8.3	5	9.4	0	0.0	4	22.2	1	4.2
合計	12	100.0	53	100.0	10	100.0	18	100.0	24	100.0

**V0941 Q9\_i\_1事業や施設の外部委託\_未実施:1ホームヘルパー派遣**

	12都市		53都市		特別区		大都市		一般市	
	N	%	N	%	N	%	N	%	N	%
0 非該当	8	66.7	34	64.2	6	60.0	9	50.0	18	75.0
1 該当	3	25.0	14	26.4	4	40.0	5	27.8	5	20.8
EN	11	91.7	48	90.6	10	100.0	14	77.8	23	95.8
99 無回答	1	8.3	5	9.4	0	0.0	4	22.2	1	4.2
合計	12	100.0	53	100.0	10	100.0	18	100.0	24	100.0

**V0942 Q9\_i\_2事業や施設の外部委託\_未実施:2保育所**

	12都市		53都市		特別区		大都市		一般市	
	N	%	N	%	N	%	N	%	N	%
0 非該当	9	75.0	38	71.7	8	80.0	9	50.0	20	83.3
1 該当	2	16.7	10	18.9	2	20.0	5	27.8	3	12.5
EN	11	91.7	48	90.6	10	100.0	14	77.8	23	95.8
99 無回答	1	8.3	5	9.4	0	0.0	4	22.2	1	4.2
合計	12	100.0	53	100.0	10	100.0	18	100.0	24	100.0

**V0943 Q9\_i\_3事業や施設の外部委託\_未実施:3デイサービス事業**

	12都市		53都市		特別区		大都市		一般市	
	N	%	N	%	N	%	N	%	N	%
0 非該当	9	75.0	38	71.7	7	70.0	11	61.1	19	79.2
1 該当	2	16.7	10	18.9	3	30.0	3	16.7	4	16.7
EN	11	91.7	48	90.6	10	100.0	14	77.8	23	95.8
99 無回答	1	8.3	5	9.4	0	0.0	4	22.2	1	4.2
合計	12	100.0	53	100.0	10	100.0	18	100.0	24	100.0

**V0944 Q9\_i\_4事業や施設の外部委託\_未実施:4児童館**

	12都市		53都市		特別区		大都市		一般市	
	N	%	N	%	N	%	N	%	N	%
0 非該当	10	83.3	35	66.0	6	60.0	11	61.1	17	70.8
1 該当	1	8.3	13	24.5	4	40.0	3	16.7	6	25.0
EN	11	91.7	48	90.6						
99 無回答	1	8.3	5	9.4	0	0.0	4	22.2	1	4.2
合計	12	100.0	53	100.0	10	100.0	18	100.0	24	100.0

## V0945 Q9\_i 5事業や施設の外部委託 未実施:5包括連携協定

	12都市		53都市		特別区		大都市		一般市	
	N	%	N	%	N	%	N	%	N	%
0 非該当	9	75.0	36	67.9	7	70.0	11	61.1	17	70.8
1 該当	2	16.7	12	22.6	3	30.0	3	16.7	6	25.0
EN	11	91.7	48	90.6	10	100.0	14	77.8	23	95.8
99 無回答	1	8.3	5	9.4	0	0.0	4	22.2	1	4.2
合計	12	100.0	53	100.0	10	100.0	18	100.0	24	100.0

Q10. 貴部署は、施策の立案や事業の実施において必要な情報をどこから得ていますか。次の中から重要な順に3つまでご記入ください。

V1001 Q10\_1情報源\_1位

	12都市		53都市		特別区		大都市		一般市	
	N	%	N	%	N	%	N	%	N	%
1 中央省庁	4	33.3	24	51.1	5	62.5	10	58.8	8	38.1
2 都道府県	5	41.7	12	25.5	2	25.0	2	11.8	8	38.1
3 他の部署	1	8.3	1	2.1	0	0.0	1	5.9	0	0.0
4 他の自治体	1	8.3	4	8.5	0	0.0	2	11.8	2	9.5
5 貴自治体の議員	0	0.0	0	0.0	0	0.0	0	0.0	0	0.0
6 地元選出国会議員	0	0.0	0	0.0	0	0.0	0	0.0	0	0.0
7 マスメディア関係者	0	0.0	0	0.0	0	0.0	0	0.0	0	0.0
8 専門・業界紙関係者	0	0.0	0	0.0	0	0.0	0	0.0	0	0.0
9 自治会・町内会	0	0.0	0	0.0	0	0.0	0	0.0	0	0.0
10 NPO/市民団体	0	0.0	0	0.0	0	0.0	0	0.0	0	0.0
11 福祉団体	0	0.0	2	4.3	0	0.0	1	5.9	1	4.8
12 その他諸団体	0	0.0	0	0.0	0	0.0	0	0.0	0	0.0
13 企業	0	0.0	0	0.0	0	0.0	0	0.0	0	0.0
14 学者・専門者	0	0.0	1	2.1	0	0.0	0	0.0	1	4.8
15 その他	0	0.0	0	0.0						
EN	11	91.7	44	93.6	7	87.5	16	94.1	20	95.2
99 無回答	1	8.3	3	6.4	1	12.5	1	5.9	1	4.8
合計	12	100.0	47	100.0	8	100.0	17	100.0	21	100.0

V1002 Q10\_2情報源\_2位

	12都市		53都市		特別区		大都市		一般市	
	N	%	N	%	N	%	N	%	N	%
1 中央省庁	2	16.7	11	25.0	2	28.6	3	20.0	6	28.6
2 都道府県	2	16.7	16	36.4	4	57.1	5	33.3	6	28.6
3 他の部署	0	0.0	1	2.3	0	0.0	1	6.7	0	0.0
4 他の自治体	5	41.7	8	18.2	0	0.0	4	26.7	4	19.0
5 貴自治体の議員	0	0.0	0	0.0	0	0.0	0	0.0	0	0.0
6 地元選出国会議員	0	0.0	0	0.0	0	0.0	0	0.0	0	0.0
7 マスメディア関係者	1	8.3	1	2.3	0	0.0	0	0.0	1	4.8
8 専門・業界紙関係者	0	0.0	0	0.0	0	0.0	0	0.0	0	0.0
9 自治会・町内会	0	0.0	1	2.3	0	0.0	0	0.0	1	4.8
10 NPO/市民団体	0	0.0	0	0.0	0	0.0	0	0.0	0	0.0
11 福祉団体	0	0.0	1	2.3	0	0.0	0	0.0	1	4.8
12 その他諸団体	0	0.0	0	0.0	0	0.0	0	0.0	0	0.0
13 企業	0	0.0	0	0.0	0	0.0	0	0.0	0	0.0
14 学者・専門者	1	8.3	1	2.3	0	0.0	1	6.7	0	0.0
15 その他	0	0.0	1	2.3	0	0.0	0	0.0	1	4.8
EN	11	91.7	41	93.2	6	85.7	14	93.3	20	95.2
99 無回答	1	8.3	3	6.8	1	14.3	1	6.7	1	4.8
合計	12	100.0	44	100.0	7	100.0	15	100.0	21	100.0

## V1003 Q10\_3情報源\_3位

	12都市		53都市		特別区		大都市		一般市	
	N	%	N	%	N	%	N	%	N	%
1 中央省庁	1	8.3	3	6.8	0	0.0	0	0.0	3	14.3
2 都道府県	0	0.0	3	6.8	0	0.0	3	20.0	0	0.0
3 他の部署	0	0.0	1	2.3	0	0.0	0	0.0	1	4.8
4 他の自治体	2	16.7	15	34.1	5	71.4	6	40.0	4	19.0
5 貴自治体の議員	0	0.0	1	2.3	0	0.0	0	0.0	1	4.8
6 地元選出国會議員	0	0.0	0	0.0	0	0.0	0	0.0	0	0.0
7 マスメディア関係者	0	0.0	0	0.0	0	0.0	0	0.0	0	0.0
8 専門・業界紙関係者	0	0.0	1	2.3	0	0.0	0	0.0	1	4.8
9 自治会・町内会	1	8.3	2	4.5	0	0.0	1	6.7	1	4.8
10 NPO/市民団体	0	0.0	0	0.0	0	0.0	0	0.0	0	0.0
11 福祉団体	3	25.0	7	15.9	0	0.0	3	20.0	4	19.0
12 その他諸団体	0	0.0	1	2.3	0	0.0	0	0.0	1	4.8
13 企業	1	8.3	1	2.3	0	0.0	0	0.0	1	4.8
14 学者・専門者	2	16.7	4	9.1	1	14.3	0	0.0	2	9.5
15 その他	0	0.0	0	0.0						
EN	10	83.3	39	88.6	6	85.7	13	86.7	19	90.5
99 無回答	2	16.7	5	11.4	1	14.3	2	13.3	2	9.5
合計	12	100.0	44	100.0	7	100.0	15	100.0	21	100.0

Q11. 貴部署で政策・施策などを立案する際、より多く時間を使っている事柄は どちらですか。

V1101 Q11\_1政策立案時に時間を使っていること

	12都市		53都市		特別区		大都市		一般市	
	N	%	N	%	N	%	N	%	N	%
1 政策等のアイデア探求	6	50.0	21	39.6	4	40.0	7	38.9	10	41.7
2 関係者との調整	5	41.7	29	54.7	5	50.0	10	55.6	13	54.2
EN	11	91.7	50	94.3	9	90.0	17	94.4	23	95.8
99 無回答	1	8.3	3	5.7	1	10.0	1	5.6	1	4.2
合計	12	100.0	53	100.0	10	100.0	18	100.0	24	100.0

Q12. 貴部署で政策・施策などを執行する際、より重視している事柄は以下のどちらですか。

V1201 Q12\_1政策を執行する際に重視すること

	12都市		53都市		特別区		大都市		一般市	
	N	%	N	%	N	%	N	%	N	%
1 所管分野に関する知識	8	66.7	29	54.7	6	60.0	11	61.1	12	50.0
2 社会の利害バランス	4	33.3	19	35.8	3	30.0	4	22.2	11	45.8
EN	12	100.0	48	90.6	9	90.0	15	83.3	23	95.8
99 無回答	0	0.0	5	9.4	1	10.0	3	16.7	1	4.2
合計	12	100.0	53	100.0	10	100.0	18	100.0	24	100.0

Q13. 貴部署では、次にあげる人や団体とのどのくらいの頻度で接触(面会、電話、手紙、Eメールなど)しますか。現在と3年以上前について、それぞれお答えください。

V1301 Q13\_1\_a他団体との接触頻度 現在:A首長

	12都市		53都市		特別区		大都市		一般市	
	N	%	N	%	N	%	N	%	N	%
1 毎日	0	0.0	0	0.0	0	0.0	0	0.0	0	0.0
2 数日に1回	0	0.0	4	7.5	2	20.0	2	11.1	0	0.0
3 週に1回程度	2	16.7	8	15.1	1	10.0	3	16.7	3	12.5
4 月に1回程度	6	50.0	23	43.4	3	30.0	4	22.2	16	66.7
5 月に1回未満	3	25.0	13	24.5	1	10.0	8	44.4	4	16.7
EN	11	91.7	48	90.6	7	70.0	17	94.4	23	95.8
99 無回答	1	8.3	5	9.4	3	30.0	1	5.6	1	4.2
合計	12	100.0	53	100.0	10	100.0	18	100.0	24	100.0

V1302 Q13\_1\_b他団体との接触頻度 現在:B副首長(助役)

	12都市		53都市		特別区		大都市		一般市	
	N	%	N	%	N	%	N	%	N	%
1 毎日	0	0.0	0	0.0	0	0.0	0	0.0	0	0.0
2 数日に1回	0	0.0	4	7.5	2	20.0	2	11.1	0	0.0
3 週に1回程度	2	16.7	10	18.9	2	20.0	3	16.7	4	16.7
4 月に1回程度	6	50.0	26	49.1	3	30.0	6	33.3	17	70.8
5 月に1回未満	3	25.0	8	15.1	0	0.0	6	33.3	2	8.3
EN	11	91.7	48	90.6	7	70.0	17	94.4	23	95.8
99 無回答	1	8.3	5	9.4	3	30.0	1	5.6	1	4.2
合計	12	100.0	53	100.0	10	100.0	18	100.0	24	100.0



**V1303 Q13\_1\_c他団体との接触頻度 現在:C貴部署の部長**

	12都市		53都市		特別区		大都市		一般市	
	N	%	N	%	N	%	N	%	N	%
1 毎日	8	66.7	35	66.0	7	70.0	12	66.7	15	62.5
2 数日に1回	2	16.7	8	15.1	0	0.0	2	11.1	6	25.0
3 週に1回程度	1	8.3	3	5.7	0	0.0	2	11.1	1	4.2
4 月に1回程度	0	0.0	2	3.8	0	0.0	1	5.6	1	4.2
5 月に1回未満	0	0.0	0	0.0	0	0.0	0	0.0	0	0.0
EN	11	91.7	48	90.6	7	70.0	17	94.4	23	95.8
99 無回答	1	8.3	5	9.4	3	30.0	1	5.6	1	4.2
合計	12	100.0	53	100.0	10	100.0	18	100.0	24	100.0

**V1304 Q13\_1\_d他団体との接触頻度 現在:D財務担当部署の職員**

	12都市		53都市		特別区		大都市		一般市	
	N	%	N	%	N	%	N	%	N	%
1 毎日	0	0.0	1	1.9	0	0.0	1	5.6	0	0.0
2 数日に1回	0	0.0	7	13.2	1	10.0	3	16.7	3	12.5
3 週に1回程度	3	25.0	14	26.4	3	30.0	4	22.2	6	25.0
4 月に1回程度	6	50.0	18	34.0	3	30.0	7	38.9	8	33.3
5 月に1回未満	2	16.7	8	15.1	0	0.0	2	11.1	6	25.0
EN	11	91.7	48	90.6	7	70.0	17	94.4	23	95.8
99 無回答	1	8.3	5	9.4	3	30.0	1	5.6	1	4.2
合計	12	100.0	53	100.0	10	100.0	18	100.0	24	100.0

**V1305 Q13\_1\_e他団体との接触頻度 現在:E職員組合**

	12都市		53都市		特別区		大都市		一般市	
	N	%	N	%	N	%	N	%	N	%
1 毎日	0	0.0	0	0.0	0	0.0	0	0.0	0	0.0
2 数日に1回	0	0.0	0	0.0	0	0.0	0	0.0	0	0.0
3 週に1回程度	0	0.0	3	5.7	0	0.0	2	11.1	1	4.2
4 月に1回程度	1	8.3	4	7.5	0	0.0	1	5.6	2	8.3
5 月に1回未満	10	83.3	41	77.4	7	70.0	14	77.8	20	83.3
EN	11	91.7	48	90.6	7	70.0	17	94.4	23	95.8
99 無回答	1	8.3	5	9.4	3	30.0	1	5.6	1	4.2
合計	12	100.0	53	100.0	10	100.0	18	100.0	24	100.0

**V1306 Q13\_1\_f他団体との接触頻度 現在:F審議会・懇談会**

	12都市		53都市		特別区		大都市		一般市	
	N	%	N	%	N	%	N	%	N	%
1 毎日	0	0.0	0	0.0	0	0.0	0	0.0	0	0.0
2 数日に1回	0	0.0	0	0.0	0	0.0	0	0.0	0	0.0
3 週に1回程度	0	0.0	3	5.7	0	0.0	2	11.1	1	4.2
4 月に1回程度	5	41.7	14	26.4	2	20.0	7	38.9	4	16.7
5 月に1回未満	6	50.0	31	58.5	5	50.0	8	44.4	18	75.0
EN	11	91.7	48	90.6	7	70.0	17	94.4	23	95.8
99 無回答	1	8.3	5	9.4	3	30.0	1	5.6	1	4.2
合計	12	100.0	53	100.0	10	100.0	18	100.0	24	100.0

**V1307 Q13\_1\_g他団体との接触頻度 現在:G中央省庁**

	12都市		53都市		特別区		大都市		一般市	
	N	%	N	%	N	%	N	%	N	%
1 毎日	0	0.0	2	3.8	0	0.0	1	5.6	1	4.2
2 数日に1回	0	0.0	0	0.0	0	0.0	0	0.0	0	0.0
3 週に1回程度	0	0.0	4	7.5	1	10.0	3	16.7	0	0.0
4 月に1回程度	1	8.3	3	5.7	1	10.0	2	11.1	0	0.0
5 月に1回未満	10	83.3	39	73.6	5	50.0	11	61.1	22	91.7
EN	11	91.7	48	90.6	7	70.0	17	94.4	23	95.8
99 無回答	1	8.3	5	9.4	3	30.0	1	5.6	1	4.2
合計	12	100.0	53	100.0	10	100.0	18	100.0	24	100.0

**V1308 Q13\_1\_h他団体との接触頻度 現在:H都道府県**

	12都市		53都市		特別区		大都市		一般市	
	N	%	N	%	N	%	N	%	N	%
1 毎日	0	0.0	3	5.7	0	0.0	1	5.6	2	8.3
2 数日に1回	2	16.7	7	13.2	1	10.0	3	16.7	3	12.5
3 週に1回程度	2	16.7	10	18.9	1	10.0	5	27.8	4	16.7
4 月に1回程度	4	33.3	13	24.5	3	30.0	3	16.7	6	25.0
5 月に1回未満	3	25.0	15	28.3	2	20.0	5	27.8	8	33.3
EN	11	91.7	48	90.6	7	70.0	17	94.4	23	95.8
99 無回答	1	8.3	5	9.4	3	30.0	1	5.6	1	4.2
合計	12	100.0	53	100.0	10	100.0	18	100.0	24	100.0

**V1309 Q13\_1\_他団体との接触頻度 現在:I他の自治体**

	12都市		53都市		特別区		大都市		一般市	
	N	%	N	%	N	%	N	%	N	%
1 毎日	0	0.0	1	1.9	0	0.0	1	5.6	0	0.0
2 数日に1回	0	0.0	0	0.0	0	0.0	0	0.0	0	0.0
3 週に1回程度	1	8.3	5	9.4	1	10.0	4	22.2	0	0.0
4 月に1回程度	4	33.3	22	41.5	5	50.0	5	27.8	12	50.0
5 月に1回未満	6	50.0	20	37.7	1	10.0	7	38.9	11	45.8
EN	11	91.7	48	90.6	7	70.0	17	94.4	23	95.8
99 無回答	1	8.3	5	9.4	3	30.0	1	5.6	1	4.2
合計	12	100.0	53	100.0	10	100.0	18	100.0	24	100.0

**V1310 Q13\_1\_他団体との接触頻度 現在:J貴自治体議会議員**

	12都市		53都市		特別区		大都市		一般市	
	N	%	N	%	N	%	N	%	N	%
1 毎日	0	0.0	0	0.0	0	0.0	0	0.0	0	0.0
2 数日に1回	1	8.3	4	7.5	2	20.0	1	5.6	0	0.0
3 週に1回程度	1	8.3	11	20.8	4	40.0	5	27.8	2	8.3
4 月に1回程度	5	41.7	20	37.7	1	10.0	7	38.9	12	50.0
5 月に1回未満	4	33.3	13	24.5	0	0.0	4	22.2	9	37.5
EN	11	91.7	48	90.6	7	70.0	17	94.4	23	95.8
99 無回答	1	8.3	5	9.4	3	30.0	1	5.6	1	4.2
合計	12	100.0	53	100.0	10	100.0	18	100.0	24	100.0

**V1311 Q13\_1\_k他団体との接触頻度 現在:K都道府県議会議員**

	12都市		53都市		特別区		大都市		一般市	
	N	%	N	%	N	%	N	%	N	%
1 毎日	0	0.0	0	0.0	0	0.0	0	0.0	0	0.0
2 数日に1回	0	0.0	0	0.0	0	0.0	0	0.0	0	0.0
3 週に1回程度	0	0.0	2	3.8	0	0.0	2	11.1	0	0.0
4 月に1回程度	2	16.7	3	5.7	0	0.0	2	11.1	0	0.0
5 月に1回未満	9	75.0	43	81.1	7	70.0	13	72.2	23	95.8
EN	11	91.7	48	90.6	7	70.0	17	94.4	23	95.8
99 無回答	1	8.3	5	9.4	3	30.0	1	5.6	1	4.2
合計	12	100.0	53	100.0	10	100.0	18	100.0	24	100.0

**V1312 Q13\_1\_他団体との接触頻度 現在:L地元選出国会議員**

	12都市		53都市		特別区		大都市		一般市	
	N	%	N	%	N	%	N	%	N	%
1 毎日	0	0.0	0	0.0	0	0.0	0	0.0	0	0.0
2 数日に1回	0	0.0	0	0.0	0	0.0	0	0.0	0	0.0
3 週に1回程度	0	0.0	2	3.8	0	0.0	2	11.1	0	0.0
4 月に1回程度	0	0.0	1	1.9	0	0.0	1	5.6	0	0.0
5 月に1回未満	11	91.7	45	84.9	7	70.0	14	77.8	23	95.8
EN	11	91.7	48	90.6	7	70.0	17	94.4	23	95.8
99 無回答	1	8.3	5	9.4	3	30.0	1	5.6	1	4.2
合計	12	100.0	53	100.0	10	100.0	18	100.0	24	100.0

**V1313 Q13\_1\_m他団体との接触頻度\_現在:M自治会・町内会**

	12都市		53都市		特別区		大都市		一般市	
	N	%	N	%	N	%	N	%	N	%
1 毎日	0	0.0	0	0.0	0	0.0	0	0.0	0	0.0
2 数日に1回	0	0.0	1	1.9	0	0.0	1	5.6	0	0.0
3 週に1回程度	0	0.0	4	7.5	0	0.0	2	11.1	2	8.3
4 月に1回程度	5	41.7	16	30.2	0	0.0	4	22.2	11	45.8
5 月に1回未満	6	50.0	26	49.1	7	70.0	10	55.6	9	37.5
EN	11	91.7	47	88.7	7	70.0	17	94.4	22	91.7
99 無回答	1	8.3	6	11.3	3	30.0	1	5.6	2	8.3
合計	12	100.0	53	100.0	10	100.0	18	100.0	24	100.0

**V1314 Q13\_1\_n他団体との接触頻度\_現在:NNPO・市民団体**

	12都市		53都市		特別区		大都市		一般市	
	N	%	N	%	N	%	N	%	N	%
1 毎日	0	0.0	0	0.0	0	0.0	0	0.0	0	0.0
2 数日に1回	0	0.0	1	1.9	0	0.0	0	0.0	1	4.2
3 週に1回程度	2	16.7	11	20.8	0	0.0	6	33.3	5	20.8
4 月に1回程度	3	25.0	18	34.0	4	40.0	4	22.2	9	37.5
5 月に1回未満	7	58.3	19	35.8	3	30.0	7	38.9	9	37.5
EN	12	100.0	49	92.5	7	70.0	17	94.4	24	100.0
99 無回答	0	0.0	4	7.5	3	30.0	1	5.6	0	0.0
合計	12	100.0	53	100.0	10	100.0	18	100.0	24	100.0

**V1315 Q13\_1\_o他団体との接触頻度\_現在:O環境団体**

	12都市		53都市		特別区		大都市		一般市	
	N	%	N	%	N	%	N	%	N	%
1 毎日	0	0.0	0	0.0	0	0.0	0	0.0	0	0.0
2 数日に1回	0	0.0	0	0.0	0	0.0	0	0.0	0	0.0
3 週に1回程度	0	0.0	2	3.8	0	0.0	2	11.1	0	0.0
4 月に1回程度	1	8.3	1	1.9	0	0.0	1	5.6	0	0.0
5 月に1回未満	10	83.3	45	84.9	7	70.0	14	77.8	23	95.8
EN	11	91.7	48	90.6	7	70.0	17	94.4	23	95.8
99 無回答	1	8.3	5	9.4	3	30.0	1	5.6	1	4.2
合計	12	100.0	53	100.0	10	100.0	18	100.0	24	100.0

**V1316 Q13\_1p他団体との接触頻度\_現在:P社会福祉法人**

	12都市		53都市		特別区		大都市		一般市	
	N	%	N	%	N	%	N	%	N	%
1 毎日	1	8.3	5	9.4	2	20.0	1	5.6	2	8.3
2 数日に1回	4	33.3	16	30.2	1	10.0	7	38.9	8	33.3
3 週に1回程度	3	25.0	16	30.2	3	30.0	3	16.7	9	37.5
4 月に1回程度	4	33.3	10	18.9	1	10.0	4	22.2	5	20.8
5 月に1回未満	0	0.0	2	3.8	0	0.0	2	11.1	0	0.0
EN	12	100.0	49	92.5	7	70.0	17	94.4	24	100.0
99 無回答	0	0.0	4	7.5	3	30.0	1	5.6	0	0.0
合計	12	100.0	53	100.0	10	100.0	18	100.0	24	100.0

**V1317 Q13\_1\_g他団体との接触頻度 現在:Q福祉当事者団体**

	12都市		53都市		特別区		大都市		一般市	
	N	%	N	%	N	%	N	%	N	%
1 毎日	0	0.0	0	0.0	0	0.0	0	0.0	0	0.0
2 数日に1回	2	16.7	4	7.5	1	10.0	2	11.1	1	4.2
3 週に1回程度	3	25.0	10	18.9	1	10.0	3	16.7	5	20.8
4 月に1回程度	5	41.7	19	35.8	1	10.0	5	27.8	13	54.2
5 月に1回未満	2	16.7	16	30.2	4	40.0	7	38.9	5	20.8
EN	12	100.0	49	92.5	7	70.0	17	94.4	24	100.0
99 無回答	0	0.0	4	7.5	3	30.0	1	5.6	0	0.0
合計	12	100.0	53	100.0	10	100.0	18	100.0	24	100.0

**V1318 Q13\_1\_r他団体との接触頻度 現在:R福祉ボランティア団体**

	12都市		53都市		特別区		大都市		一般市	
	N	%	N	%	N	%	N	%	N	%
1 毎日	0	0.0	0	0.0	0	0.0	0	0.0	0	0.0
2 数日に1回	0	0.0	1	1.9	0	0.0	1	5.6	0	0.0
3 週に1回程度	3	25.0	8	15.1	0	0.0	4	22.2	4	16.7
4 月に1回程度	3	25.0	16	30.2	2	20.0	4	22.2	9	37.5
5 月に1回未満	6	50.0	24	45.3	5	50.0	8	44.4	11	45.8
EN	12	100.0	49	92.5	7	70.0	17	94.4	24	100.0
99 無回答	0	0.0	4	7.5	3	30.0	1	5.6	0	0.0
合計	12	100.0	53	100.0	10	100.0	18	100.0	24	100.0

**V1319 Q13\_1\_s他団体との接触頻度 現在:S経済・商工団体**

	12都市		53都市		特別区		大都市		一般市	
	N	%	N	%	N	%	N	%	N	%
1 毎日	0	0.0	0	0.0	0	0.0	0	0.0	0	0.0
2 数日に1回	0	0.0	0	0.0	0	0.0	0	0.0	0	0.0
3 週に1回程度	0	0.0	2	3.8	0	0.0	2	11.1	0	0.0
4 月に1回程度	1	8.3	1	1.9	0	0.0	1	5.6	0	0.0
5 月に1回未満	10	83.3	45	84.9	7	70.0	14	77.8	23	95.8
EN	11	91.7	48	90.6	7	70.0	17	94.4	23	95.8
99 無回答	1	8.3	5	9.4	3	30.0	1	5.6	1	4.2
合計	12	100.0	53	100.0	10	100.0	18	100.0	24	100.0

**V1320 Q13\_1\_t他団体との接触頻度 現在:T農林水産業団体**

	12都市		53都市		特別区		大都市		一般市	
	N	%	N	%	N	%	N	%	N	%
1 毎日	0	0.0	0	0.0	0	0.0	0	0.0	0	0.0
2 数日に1回	0	0.0	0	0.0	0	0.0	0	0.0	0	0.0
3 週に1回程度	0	0.0	2	3.8	0	0.0	2	11.1	0	0.0
4 月に1回程度	0	0.0	0	0.0	0	0.0	0	0.0	0	0.0
5 月に1回未満	11	91.7	46	86.8	7	70.0	15	83.3	23	95.8
EN	11	91.7	48	90.6	7	70.0	17	94.4	23	95.8
99 無回答	1	8.3	5	9.4	3	30.0	1	5.6	1	4.2
合計	12	100.0	53	100.0	10	100.0	18	100.0	24	100.0

**V1321 Q13\_1\_u他団体との接触頻度 現在:U外郭団体・第3セクター**

	12都市		53都市		特別区		大都市		一般市	
	N	%	N	%	N	%	N	%	N	%
1 毎日	1	8.3	1	1.9	0	0.0	1	5.6	0	0.0
2 数日に1回	0	0.0	0	0.0	0	0.0	0	0.0	0	0.0
3 週に1回程度	0	0.0	4	7.5	2	20.0	2	11.1	0	0.0
4 月に1回程度	0	0.0	5	9.4	1	10.0	3	16.7	1	4.2
5 月に1回未満	10	83.3	38	71.7	4	40.0	11	61.1	22	91.7
EN	11	91.7	48	90.6	7	70.0	17	94.4	23	95.8
99 無回答	1	8.3	5	9.4	3	30.0	1	5.6	1	4.2
合計	12	100.0	53	100.0	10	100.0	18	100.0	24	100.0

**V1322 Q13\_1\_v他団体との接触頻度 現在:V企業**

	12都市		53都市		特別区		大都市		一般市	
	N	%	N	%	N	%	N	%	N	%
1 毎日	0	0.0	3	5.7	1	10.0	2	11.1	0	0.0
2 数日に1回	0	0.0	2	3.8	1	10.0	1	5.6	0	0.0
3 週に1回程度	0	0.0	3	5.7	1	10.0	1	5.6	1	4.2
4 月に1回程度	5	41.7	13	24.5	3	30.0	3	16.7	6	25.0
5 月に1回未満	6	50.0	27	50.9	1	10.0	10	55.6	16	66.7
EN	11	91.7	48	90.6	7	70.0	17	94.4	23	95.8
99 無回答	1	8.3	5	9.4	3	30.0	1	5.6	1	4.2
合計	12	100.0	53	100.0	10	100.0	18	100.0	24	100.0

**V1323 Q13\_2\_a他団体との接触頻度 3年以上前:A首長**

	12都市		53都市		特別区		大都市		一般市	
	N	%	N	%	N	%	N	%	N	%
1 毎日	0	0.0	0	0.0	0	0.0	0	0.0	0	0.0
2 数日に1回	0	0.0	4	7.5	2	20.0	2	11.1	0	0.0
3 週に1回程度	2	16.7	6	11.3	0	0.0	3	16.7	2	8.3
4 月に1回程度	5	41.7	20	37.7	4	40.0	4	22.2	12	50.0
5 月に1回未満	3	25.0	15	28.3	1	10.0	7	38.9	7	29.2
EN	10	83.3	45	84.9	7	70.0	16	88.9	21	87.5
99 無回答	2	16.7	8	15.1	3	30.0	2	11.1	3	12.5
合計	12	100.0	53	100.0	10	100.0	18	100.0	24	100.0

**V1324 Q13\_2\_b他団体との接触頻度 3年以上前:B副首長**

	12都市		53都市		特別区		大都市		一般市	
	N	%	N	%	N	%	N	%	N	%
1 毎日	0	0.0	0	0.0	0	0.0	0	0.0	0	0.0
2 数日に1回	0	0.0	4	7.5	2	20.0	2	11.1	0	0.0
3 週に1回程度	2	16.7	8	15.1	1	10.0	3	16.7	3	12.5
4 月に1回程度	5	41.7	21	39.6	3	30.0	6	33.3	12	50.0
5 月に1回未満	3	25.0	12	22.6	1	10.0	5	27.8	6	25.0
EN	10	83.3	45	84.9	7	70.0	16	88.9	21	87.5
99 無回答	2	16.7	8	15.1	3	30.0	2	11.1	3	12.5
合計	12	100.0	53	100.0	10	100.0	18	100.0	24	100.0

**V1325 Q13\_2\_c他団体との接触頻度\_3年以上前:C貴部署の部長**

	12都市		53都市		特別区		大都市		一般市	
	N	%	N	%	N	%	N	%	N	%
1 毎日	7	58.3	28	52.8	5	50.0	9	50.0	13	54.2
2 数日に1回	2	16.7	11	20.8	1	10.0	4	22.2	6	25.0
3 週に1回程度	1	8.3	2	3.8	0	0.0	2	11.1	0	0.0
4 月に1回程度	0	0.0	4	7.5	1	10.0	1	5.6	2	8.3
5 月に1回未満	0	0.0	0	0.0	0	0.0	0	0.0	0	0.0
EN	10	83.3	45	84.9	7	70.0	16	88.9	21	87.5
99 無回答	2	16.7	8	15.1	3	30.0	2	11.1	3	12.5
合計	12	100.0	53	100.0	10	100.0	18	100.0	24	100.0

**V1326 Q13\_2\_d他団体との接触頻度\_3年以上前:D財務担当部署の職員**

	12都市		53都市		特別区		大都市		一般市	
	N	%	N	%	N	%	N	%	N	%
1 毎日	0	0.0	0	0.0	0	0.0	0	0.0	0	0.0
2 数日に1回	0	0.0	7	13.2	1	10.0	3	16.7	3	12.5
3 週に1回程度	2	16.7	10	18.9	1	10.0	4	22.2	4	16.7
4 月に1回程度	6	50.0	21	39.6	5	50.0	7	38.9	9	37.5
5 月に1回未満	2	16.7	7	13.2	0	0.0	2	11.1	5	20.8
EN	10	83.3	45	84.9	7	70.0	16	88.9	21	87.5
99 無回答	2	16.7	8	15.1	3	30.0	2	11.1	3	12.5
合計	12	100.0	53	100.0	10	100.0	18	100.0	24	100.0

**V1327 Q13\_2\_e他団体との接触頻度\_3年以上前:E職員組合**

	12都市		53都市		特別区		大都市		一般市	
	N	%	N	%	N	%	N	%	N	%
1 毎日	0	0.0	0	0.0	0	0.0	0	0.0	0	0.0
2 数日に1回	0	0.0	0	0.0	0	0.0	0	0.0	0	0.0
3 週に1回程度	0	0.0	3	5.7	0	0.0	2	11.1	1	4.2
4 月に1回程度	1	8.3	3	5.7	0	0.0	0	0.0	2	8.3
5 月に1回未満	9	75.0	39	73.6	7	70.0	14	77.8	18	75.0
EN	10	83.3	45	84.9	7	70.0	16	88.9	21	87.5
99 無回答	2	16.7	8	15.1	3	30.0	2	11.1	3	12.5
合計	12	100.0	53	100.0	10	100.0	18	100.0	24	100.0

**V1328 Q13\_2\_f他団体との接触頻度\_3年以上前:F審議会・懇談会**

	12都市		53都市		特別区		大都市		一般市	
	N	%	N	%	N	%	N	%	N	%
1 毎日	0	0.0	0	0.0	0	0.0	0	0.0	0	0.0
2 数日に1回	0	0.0	0	0.0	0	0.0	0	0.0	0	0.0
3 週に1回程度	0	0.0	3	5.7	0	0.0	2	11.1	1	4.2
4 月に1回程度	4	33.3	12	22.6	2	20.0	6	33.3	3	12.5
5 月に1回未満	6	50.0	30	56.6	5	50.0	8	44.4	17	70.8
EN	10	83.3	45	84.9	7	70.0	16	88.9	21	87.5
99 無回答	2	16.7	8	15.1	3	30.0	2	11.1	3	12.5
合計	12	100.0	53	100.0	10	100.0	18	100.0	24	100.0

**V1329 Q13\_2\_g他団体との接触頻度\_3年以上前:G中央省庁**

	12都市		53都市		特別区		大都市		一般市	
	N	%	N	%	N	%	N	%	N	%
1 毎日	0	0.0	2	3.8	0	0.0	1	5.6	1	4.2
2 数日に1回	0	0.0	0	0.0	0	0.0	0	0.0	0	0.0
3 週に1回程度	0	0.0	4	7.5	1	10.0	3	16.7	0	0.0
4 月に1回程度	1	8.3	2	3.8	1	10.0	1	5.6	0	0.0
5 月に1回未満	9	75.0	37	69.8	5	50.0	11	61.1	20	83.3
EN	10	83.3	45	84.9	7	70.0	16	88.9	21	87.5
99 無回答	2	16.7	8	15.1	3	30.0	2	11.1	3	12.5
合計	12	100.0	53	100.0	10	100.0	18	100.0	24	100.0

**V1330 Q13\_2\_h他団体との接触頻度\_3年以上前:H都道府県**

	12都市		53都市		特別区		大都市		一般市	
	N	%	N	%	N	%	N	%	N	%
1 毎日	0	0.0	3	5.7	0	0.0	1	5.6	2	8.3
2 数日に1回	2	16.7	7	13.2	1	10.0	3	16.7	3	12.5
3 週に1回程度	1	8.3	6	11.3	1	10.0	4	22.2	1	4.2
4 月に1回程度	3	25.0	14	26.4	4	40.0	2	11.1	7	29.2
5 月に1回未満	4	33.3	15	28.3	1	10.0	6	33.3	8	33.3
EN	10	83.3	45	84.9	7	70.0	16	88.9	21	87.5
99 無回答	2	16.7	8	15.1	3	30.0	2	11.1	3	12.5
合計	12	100.0	53	100.0	10	100.0	18	100.0	24	100.0

**V1331 Q13\_2\_i他団体との接触頻度\_3年以上前:I他の自治体**

	12都市		53都市		特別区		大都市		一般市	
	N	%	N	%	N	%	N	%	N	%
1 毎日	0	0.0	1	1.9	0	0.0	1	5.6	0	0.0
2 数日に1回	0	0.0	0	0.0	0	0.0	0	0.0	0	0.0
3 週に1回程度	1	8.3	4	7.5	1	10.0	3	16.7	0	0.0
4 月に1回程度	2	16.7	16	30.2	4	40.0	4	22.2	8	33.3
5 月に1回未満	7	58.3	24	45.3	2	20.0	8	44.4	13	54.2
EN	10	83.3	45	84.9	7	70.0	16	88.9	21	87.5
99 無回答	2	16.7	8	15.1	3	30.0	2	11.1	3	12.5
合計	12	100.0	53	100.0	10	100.0	18	100.0	24	100.0

**V1332 Q13\_2\_j他団体との接触頻度\_3年以上前:J貴自治体議会議員**

	12都市		53都市		特別区		大都市		一般市	
	N	%	N	%	N	%	N	%	N	%
1 毎日	0	0.0	0	0.0	0	0.0	0	0.0	0	0.0
2 数日に1回	1	8.3	3	5.7	1	10.0	1	5.6	0	0.0
3 週に1回程度	1	8.3	10	18.9	4	40.0	4	22.2	2	8.3
4 月に1回程度	3	25.0	18	34.0	2	20.0	6	33.3	10	41.7
5 月に1回未満	5	41.7	14	26.4	0	0.0	5	27.8	9	37.5
EN	10	83.3	45	84.9	7	70.0	16	88.9	21	87.5
99 無回答	2	16.7	8	15.1	3	30.0	2	11.1	3	12.5
合計	12	100.0	53	100.0	10	100.0	18	100.0	24	100.0



**V1333 Q13\_2\_k他団体との接触頻度 3年以上前:K都道府県議会議員**

	12都市		53都市		特別区		大都市		一般市	
	N	%	N	%	N	%	N	%	N	%
1 毎日	0	0.0	0	0.0	0	0.0	0	0.0	0	0.0
2 数日に1回	0	0.0	0	0.0	0	0.0	0	0.0	0	0.0
3 週に1回程度	0	0.0	2	3.8	0	0.0	2	11.1	0	0.0
4 月に1回程度	2	16.7	3	5.7	0	0.0	2	11.1	0	0.0
5 月に1回未満	8	66.7	40	75.5	7	70.0	12	66.7	21	87.5
EN	10	83.3	45	84.9	7	70.0	16	88.9	21	87.5
99 無回答	2	16.7	8	15.1	3	30.0	2	11.1	3	12.5
合計	12	100.0	53	100.0	10	100.0	18	100.0	24	100.0

**V1334 Q13\_2\_l他団体との接触頻度 3年以上前:L地元選出国会議員**

	12都市		53都市		特別区		大都市		一般市	
	N	%	N	%	N	%	N	%	N	%
1 毎日	0	0.0	0	0.0	0	0.0	0	0.0	0	0.0
2 数日に1回	0	0.0	0	0.0	0	0.0	0	0.0	0	0.0
3 週に1回程度	0	0.0	2	3.8	0	0.0	2	11.1	0	0.0
4 月に1回程度	0	0.0	1	1.9	0	0.0	1	5.6	0	0.0
5 月に1回未満	10	83.3	42	79.2	7	70.0	13	72.2	21	87.5
EN	10	83.3	45	84.9	7	70.0	16	88.9	21	87.5
99 無回答	2	16.7	8	15.1	3	30.0	2	11.1	3	12.5
合計	12	100.0	53	100.0	10	100.0	18	100.0	24	100.0

**V1335 Q13\_2\_m他団体との接触頻度 3年以上前:M自治会・町内会**

	12都市		53都市		特別区		大都市		一般市	
	N	%	N	%	N	%	N	%	N	%
1 毎日	0	0.0	0	0.0	0	0.0	0	0.0	0	0.0
2 数日に1回	0	0.0	1	1.9	0	0.0	1	5.6	0	0.0
3 週に1回程度	0	0.0	4	7.5	0	0.0	2	11.1	2	8.3
4 月に1回程度	3	25.0	8	15.1	0	0.0	3	16.7	4	16.7
5 月に1回未満	7	58.3	32	60.4	7	70.0	10	55.6	15	62.5
EN	10	83.3	45	84.9	7	70.0	16	88.9	21	87.5
99 無回答	2	16.7	8	15.1	3	30.0	2	11.1	3	12.5
合計	12	100.0	53	100.0	10	100.0	18	100.0	24	100.0

**V1336 Q13\_2\_n他団体との接触頻度 3年以上前:NNPO・市民団体**

	12都市		53都市		特別区		大都市		一般市	
	N	%	N	%	N	%	N	%	N	%
1 毎日	0	0.0	0	0.0	0	0.0	0	0.0	0	0.0
2 数日に1回	0	0.0	1	1.9	0	0.0	0	0.0	1	4.2
3 週に1回程度	1	8.3	8	15.1	0	0.0	5	27.8	3	12.5
4 月に1回程度	1	8.3	12	22.6	3	30.0	1	5.6	8	33.3
5 月に1回未満	9	75.0	25	47.2	4	40.0	10	55.6	10	41.7
EN	11	91.7	46	86.8	7	70.0	16	88.9	22	91.7
99 無回答	1	8.3	7	13.2	3	30.0	2	11.1	2	8.3
合計	12	100.0	53	100.0	10	100.0	18	100.0	24	100.0

**V1337 Q13\_2\_o他団体との接触頻度 3年以上前:O環境団体**

	12都市		53都市		特別区		大都市		一般市	
	N	%	N	%	N	%	N	%	N	%
1 毎日	0	0.0	0	0.0	0	0.0	0	0.0	0	0.0
2 数日に1回					0	0.0	0	0.0	0	0.0
3 週に1回程度	0	0.0	2	3.8	0	0.0	2	11.1	0	0.0
4 月に1回程度					0	0.0	0	0.0	0	0.0
5 月に1回未満	10	83.3	43	81.1	7	70.0	14	77.8	21	87.5
EN	10	83.3	45	84.9	7	70.0	16	88.9	21	87.5
99 無回答	2	16.7	8	15.1	3	30.0	2	11.1	3	12.5
合計	12	100.0	53	100.0	10	100.0	18	100.0	24	100.0

**V1338 Q13\_2p他団体との接触頻度 3年以上前:P社会福祉法人**

	12都市		53都市		特別区		大都市		一般市	
	N	%	N	%	N	%	N	%	N	%
1 毎日	0	0.0	4	7.5	2	20.0	0	0.0	2	8.3
2 数日に1回	4	33.3	14	26.4	1	10.0	8	44.4	5	20.8
3 週に1回程度	3	25.0	16	30.2	4	40.0	3	16.7	8	33.3
4 月に1回程度	3	25.0	8	15.1	0	0.0	2	11.1	6	25.0
5 月に1回未満	1	8.3	4	7.5	0	0.0	3	16.7	1	4.2
EN	11	91.7	46	86.8	7	70.0	16	88.9	22	91.7
99 無回答	1	8.3	7	13.2	3	30.0	2	11.1	2	8.3
合計	12	100.0	53	100.0	10	100.0	18	100.0	24	100.0

**V1339 Q13\_2\_q他団体との接触頻度 3年以上前:Q福祉当事者団体**

	12都市		53都市		特別区		大都市		一般市	
	N	%	N	%	N	%	N	%	N	%
1 毎日	0	0.0	0	0.0	0	0.0	0	0.0	0	0.0
2 数日に1回	0	0.0	2	3.8	1	10.0	1	5.6	0	0.0
3 週に1回程度	5	41.7	10	18.9	0	0.0	4	22.2	5	20.8
4 月に1回程度	3	25.0	16	30.2	2	20.0	4	22.2	10	41.7
5 月に1回未満	4	33.3	19	35.8	4	40.0	7	38.9	8	33.3
EN	12	100.0	47	88.7	7	70.0	16	88.9	23	95.8
99 無回答	0	0.0	6	11.3	3	30.0	2	11.1	1	4.2
合計	12	100.0	53	100.0	10	100.0	18	100.0	24	100.0

**V1340 Q13\_2\_r他団体との接触頻度 3年以上前:R福祉ボランティア団体**

	12都市		53都市		特別区		大都市		一般市	
	N	%	N	%	N	%	N	%	N	%
1 毎日	0	0.0	0	0.0	0	0.0	0	0.0	0	0.0
2 数日に1回	0	0.0	1	1.9	0	0.0	1	5.6	0	0.0
3 週に1回程度	3	25.0	7	13.2	0	0.0	4	22.2	3	12.5
4 月に1回程度	2	16.7	10	18.9	1	10.0	4	22.2	4	16.7
5 月に1回未満	7	58.3	29	54.7	6	60.0	7	38.9	16	66.7
EN	12	100.0	47	88.7	7	70.0	16	88.9	23	95.8
99 無回答	0	0.0	6	11.3	3	30.0	2	11.1	1	4.2
合計	12	100.0	53	100.0	10	100.0	18	100.0	24	100.0

**V1341 Q13\_2\_s他団体との接触頻度 3年以上前:S経済・商工団体**

	12都市		53都市		特別区		大都市		一般市	
	N	%	N	%	N	%	N	%	N	%
1 毎日	0	0.0	0	0.0	0	0.0	0	0.0	0	0.0
2 数日に1回	0	0.0	0	0.0	0	0.0	0	0.0	0	0.0
3 週に1回程度	0	0.0	2	3.8	0	0.0	2	11.1	0	0.0
4 月に1回程度	1	8.3	1	1.9	0	0.0	1	5.6	0	0.0
5 月に1回未満	9	75.0	42	79.2	7	70.0	13	72.2	21	87.5
EN	10	83.3	45	84.9	7	70.0	16	88.9	21	87.5
99 無回答	2	16.7	8	15.1	3	30.0	2	11.1	3	12.5
合計	12	100.0	53	100.0	10	100.0	18	100.0	24	100.0

**V1342 Q13\_2\_t他団体との接触頻度 3年以上前:T農林水産業団体**

	12都市		53都市		特別区		大都市		一般市	
	N	%	N	%	N	%	N	%	N	%
1 毎日	0	0.0	0	0.0	0	0.0	0	0.0	0	0.0
2 数日に1回	0	0.0	0	0.0	0	0.0	0	0.0	0	0.0
3 週に1回程度	0	0.0	2	3.8	0	0.0	2	11.1	0	0.0
4 月に1回程度					0	0.0	0	0.0	0	0.0
5 月に1回未満	10	83.3	43	81.1	7	70.0	14	77.8	21	87.5
EN	10	83.3	45	84.9	7	70.0	16	88.9	21	87.5
99 無回答	2	16.7	8	15.1	3	30.0	2	11.1	3	12.5
合計	12	100.0	53	100.0	10	100.0	18	100.0	24	100.0

**V1343 Q13\_2\_u他団体との接触頻度 3年以上前:U外郭団体・第3セクター**

	12都市		53都市		特別区		大都市		一般市	
	N	%	N	%	N	%	N	%	N	%
1 毎日	1	8.3	1	1.9	0	0.0	1	5.6	0	0.0
2 数日に1回	0	0.0	0	0.0	0	0.0	0	0.0	0	0.0
3 週に1回程度	0	0.0	3	5.7	1	10.0	2	11.1	0	0.0
4 月に1回程度	0	0.0	5	9.4	2	20.0	3	16.7	0	0.0
5 月に1回未満	9	75.0	36	67.9	4	40.0	10	55.6	21	87.5
EN	10	83.3	45	84.9	7	70.0	16	88.9	21	87.5
99 無回答	2	16.7	8	15.1	3	30.0	2	11.1	3	12.5
合計	12	100.0	53	100.0	10	100.0	18	100.0	24	100.0

**V1344 Q13\_2\_v他団体との接触頻度 3年以上前:V企業**

	12都市		53都市		特別区		大都市		一般市	
	N	%	N	%	N	%	N	%	N	%
1 毎日	0	0.0	2	3.8	1	10.0	1	5.6	0	0.0
2 数日に1回	0	0.0	2	3.8	1	10.0	1	5.6	0	0.0
3 週に1回程度	0	0.0	2	3.8	0	0.0	1	5.6	1	4.2
4 月に1回程度	4	33.3	12	22.6	3	30.0	3	16.7	5	20.8
5 月に1回未満	6	50.0	27	50.9	2	20.0	10	55.6	15	62.5
EN	10	83.3	45	84.9	7	70.0	16	88.9	21	87.5
99 無回答	2	16.7	8	15.1	3	30.0	2	11.1	3	12.5
合計	12	100.0	53	100.0	10	100.0	18	100.0	24	100.0

Q14. 貴部署が、次にあげる人や組織との接触する際、どちらから働きかける方が多いですか。

V1401 Q14\_1\_a他団体接触の際の働きかけ方向:A首長

	12都市		53都市		特別区		大都市		一般市	
	N	%	N	%	N	%	N	%	N	%
1 あちらからが多い	0	0.0	0	0.0	0	0.0	0	0.0	0	0.0
2 同じくらい	1	8.3	7	13.2	2	20.0	1	5.6	4	16.7
3 こちらからが多い	10	83.3	42	79.2	6	60.0	16	88.9	19	79.2
EN	11	91.7	49	92.5	8	80.0	17	94.4	23	95.8
99 無回答	1	8.3	4	7.5	2	20.0	1	5.6	1	4.2
合計	12	100.0	53	100.0	10	100.0	18	100.0	24	100.0

V1402 Q14\_1\_b他団体接触の際の働きかけ方向:B副首長(助役等)

	12都市		53都市		特別区		大都市		一般市	
	N	%	N	%	N	%	N	%	N	%
1 あちらからが多い	0	0.0	0	0.0	0	0.0	0	0.0	0	0.0
2 同じくらい	3	25.0	8	15.1	1	10.0	2	11.1	5	20.8
3 こちらからが多い	8	66.7	41	77.4	7	70.0	15	83.3	18	75.0
EN	11	91.7	49	92.5	8	80.0	17	94.4	23	95.8
99 無回答	1	8.3	4	7.5	2	20.0	1	5.6	1	4.2
合計	12	100.0	53	100.0	10	100.0	18	100.0	24	100.0

V1403 Q14\_1\_c他団体接触の際の働きかけ方向:C貴部署の部長

	12都市		53都市		特別区		大都市		一般市	
	N	%	N	%	N	%	N	%	N	%
1 あちらからが多い	1	8.3	1	1.9	0	0.0	1	5.6	0	0.0
2 同じくらい	4	33.3	20	37.7	4	40.0	8	44.4	8	33.3
3 こちらからが多い	6	50.0	28	52.8	4	40.0	8	44.4	15	62.5
EN	11	91.7	49	92.5	8	80.0	17	94.4	23	95.8
99 無回答	1	8.3	4	7.5	2	20.0	1	5.6	1	4.2
合計	12	100.0	53	100.0	10	100.0	18	100.0	24	100.0

V1404 Q14\_1\_d他団体接触の際の働きかけ方向:D財務担当部署の職員

	12都市		53都市		特別区		大都市		一般市	
	N	%	N	%	N	%	N	%	N	%
1 あちらからが多い	0	0.0	0	0.0	0	0.0	0	0.0	0	0.0
2 同じくらい	2	16.7	20	37.7	5	50.0	6	33.3	9	37.5
3 こちらからが多い	9	75.0	29	54.7	3	30.0	11	61.1	14	58.3
EN	11	91.7	49	92.5	8	80.0	17	94.4	23	95.8
99 無回答	1	8.3	4	7.5	2	20.0	1	5.6	1	4.2
合計	12	100.0	53	100.0	10	100.0	18	100.0	24	100.0

V1405 Q14\_1\_e他団体接触の際の働きかけ方向:E市町村職員組合

	12都市		53都市		特別区		大都市		一般市	
	N	%	N	%	N	%	N	%	N	%
1 あちらからが多い	6	50.0	21	39.6	4	40.0	7	38.9	10	41.7
2 同じくらい	2	16.7	12	22.6	3	30.0	4	22.2	5	20.8
3 こちらからが多い	3	25.0	14	26.4	1	10.0	4	22.2	8	33.3
EN	11	91.7	47	88.7	8	80.0	15	83.3	23	95.8
99 無回答	1	8.3	6	11.3	2	20.0	3	16.7	1	4.2
合計	12	100.0	53	100.0	10	100.0	18	100.0	24	100.0

**V1406 Q14\_1\_f他団体接触の際の働きかけ方向:F審議会・懇談会**

	12都市		53都市		特別区		大都市		一般市	
	N	%	N	%	N	%	N	%	N	%
1 あちらからが多い	0	0.0	1	1.9	1	10.0	0	0.0	0	0.0
2 同じくらい	0	0.0	5	9.4	1	10.0	3	16.7	1	4.2
3 こちらからが多い	11	91.7	43	81.1	6	60.0	14	77.8	22	91.7
EN	11	91.7	49	92.5	8	80.0	17	94.4	23	95.8
99 無回答	1	8.3	4	7.5	2	20.0	1	5.6	1	4.2
合計	12	100.0	53	100.0	10	100.0	18	100.0	24	100.0

**V1407 Q14\_1\_g他団体接触の際の働きかけ方向:G中央省庁**

	12都市		53都市		特別区		大都市		一般市	
	N	%	N	%	N	%	N	%	N	%
1 あちらからが多い	2	16.7	12	22.6	2	20.0	6	33.3	4	16.7
2 同じくらい	2	16.7	11	20.8	4	40.0	3	16.7	3	12.5
3 こちらからが多い	7	58.3	26	49.1	2	20.0	8	44.4	16	66.7
EN	11	91.7	49	92.5	8	80.0	17	94.4	23	95.8
99 無回答	1	8.3	4	7.5	2	20.0	1	5.6	1	4.2
合計	12	100.0	53	100.0	10	100.0	18	100.0	24	100.0

**V1408 Q14\_1\_h他団体接触の際の働きかけ方向:H都道府県**

	12都市		53都市		特別区		大都市		一般市	
	N	%	N	%	N	%	N	%	N	%
1 あちらからが多い	2	16.7	9	17.0	1	10.0	5	27.8	3	12.5
2 同じくらい	5	41.7	23	43.4	6	60.0	7	38.9	9	37.5
3 こちらからが多い	4	33.3	17	32.1	1	10.0	5	27.8	11	45.8
EN	11	91.7	49	92.5	8	80.0	17	94.4	23	95.8
99 無回答	1	8.3	4	7.5	2	20.0	1	5.6	1	4.2
合計	12	100.0	53	100.0	10	100.0	18	100.0	24	100.0

**V1409 Q14\_1\_i他団体接触の際の働きかけ方向:I他の自治体**

	12都市		53都市		特別区		大都市		一般市	
	N	%	N	%	N	%	N	%	N	%
1 あちらからが多い	2	16.7	8	15.1	1	10.0	3	16.7	4	16.7
2 同じくらい	8	66.7	30	56.6	6	60.0	13	72.2	10	41.7
3 こちらからが多い	1	8.3	11	20.8	1	10.0	1	5.6	9	37.5
EN	11	91.7	49	92.5	8	80.0	17	94.4	23	95.8
99 無回答	1	8.3	4	7.5	2	20.0	1	5.6	1	4.2
合計	12	100.0	53	100.0	10	100.0	18	100.0	24	100.0

**V1410 Q14\_1\_j他団体接触の際の働きかけ方向:J貴自治体議会議員**

	12都市		53都市		特別区		大都市		一般市	
	N	%	N	%	N	%	N	%	N	%
1 あちらからが多い	4	33.3	23	43.4	4	40.0	9	50.0	9	37.5
2 同じくらい	2	16.7	15	28.3	4	40.0	5	27.8	6	25.0
3 こちらからが多い	5	41.7	11	20.8	0	0.0	3	16.7	8	33.3
EN	11	91.7	49	92.5	8	80.0	17	94.4	23	95.8
99 無回答	1	8.3	4	7.5	2	20.0	1	5.6	1	4.2
合計	12	100.0	53	100.0	10	100.0	18	100.0	24	100.0

**V1411 Q14\_1\_k他団体接触の際の働きかけ方向:K都道府県議会議員**

	12都市		53都市		特別区		大都市		一般市	
	N	%	N	%	N	%	N	%	N	%
1 あちらからが多い	4	33.3	18	34.0	4	40.0	8	44.4	6	25.0
2 同じくらい	3	25.0	13	24.5	4	40.0	2	11.1	6	25.0
3 こちらからが多い	4	33.3	15	28.3	0	0.0	4	22.2	11	45.8
EN	11	91.7	46	86.8	8	80.0	14	77.8	23	95.8
99 無回答	1	8.3	7	13.2	2	20.0	4	22.2	1	4.2
合計	12	100.0	53	100.0	10	100.0	18	100.0	24	100.0

**V1412 Q14\_1\_l他団体接触の際の働きかけ方向:L地元選出国会議員**

	12都市		53都市		特別区		大都市		一般市	
	N	%	N	%	N	%	N	%	N	%
1 あちらからが多い	3	25.0	17	32.1	4	40.0	7	38.9	6	25.0
2 同じくらい	1	8.3	10	18.9	4	40.0	1	5.6	5	20.8
3 こちらからが多い	7	58.3	19	35.8	0	0.0	6	33.3	12	50.0
EN	11	91.7	46	86.8	8	80.0	14	77.8	23	95.8
99 無回答	1	8.3	7	13.2	2	20.0	4	22.2	1	4.2
合計	12	100.0	53	100.0	10	100.0	18	100.0	24	100.0

**V1413 Q14\_1\_m他団体接触の際の働きかけ方向:M自治会・町内会**

	12都市		53都市		特別区		大都市		一般市	
	N	%	N	%	N	%	N	%	N	%
1 あちらからが多い	4	33.3	11	20.8	2	20.0	4	22.2	5	20.8
2 同じくらい	1	8.3	15	28.3	3	30.0	5	27.8	7	29.2
3 こちらからが多い	6	50.0	21	39.6	3	30.0	6	33.3	11	45.8
EN	11	91.7	47	88.7	8	80.0	15	83.3	23	95.8
99 無回答	1	8.3	6	11.3	2	20.0	3	16.7	1	4.2
合計	12	100.0	53	100.0	10	100.0	18	100.0	24	100.0

**V1414 Q14\_1\_n他団体接触の際の働きかけ方向:NNPO・市民団体**

	12都市		53都市		特別区		大都市		一般市	
	N	%	N	%	N	%	N	%	N	%
1 あちらからが多い	5	41.7	9	17.0	0	0.0	5	27.8	4	16.7
2 同じくらい	3	25.0	25	47.2	7	70.0	5	27.8	12	50.0
3 こちらからが多い	3	25.0	12	22.6	1	10.0	5	27.8	6	25.0
EN	11	91.7	46	86.8	8	80.0	15	83.3	22	91.7
99 無回答	1	8.3	7	13.2	2	20.0	3	16.7	2	8.3
合計	12	100.0	53	100.0	10	100.0	18	100.0	24	100.0

**V1415 Q14\_1\_o他団体接触の際の働きかけ方向:O環境団体**

	12都市		53都市		特別区		大都市		一般市	
	N	%	N	%	N	%	N	%	N	%
1 あちらからが多い	6	50.0	21	39.6	3	30.0	7	38.9	11	45.8
2 同じくらい	3	25.0	11	20.8	2	20.0	3	16.7	6	25.0
3 こちらからが多い	2	16.7	10	18.9	2	20.0	2	11.1	5	20.8
EN	11	91.7	42	79.2	7	70.0	12	66.7	22	91.7
99 無回答	1	8.3	11	20.8	3	30.0	6	33.3	2	8.3
合計	12	100.0	53	100.0	10	100.0	18	100.0	24	100.0

**V1416 Q14\_1p他団体接触の際の働きかけ方向:P社会福祉法人**

	12都市		53都市		特別区		大都市		一般市	
	N	%	N	%	N	%	N	%	N	%
1 あちらからが多い	1	8.3	5	9.4	0	0.0	3	16.7	2	8.3
2 同じくらい	9	75.0	39	73.6	8	80.0	12	66.7	18	75.0
3 こちらからが多い	1	8.3	3	5.7	0	0.0	1	5.6	2	8.3
EN	11	91.7	47	88.7	8	80.0	16	88.9	22	91.7
99 無回答	1	8.3	6	11.3	2	20.0	2	11.1	2	8.3
合計	12	100.0	53	100.0	10	100.0	18	100.0	24	100.0

**V1417 Q14\_1q他団体接触の際の働きかけ方向:Q福祉当事者団体**

	12都市		53都市		特別区		大都市		一般市	
	N	%	N	%	N	%	N	%	N	%
1 あちらからが多い	1	8.3	10	18.9	2	20.0	7	38.9	1	4.2
2 同じくらい	7	58.3	28	52.8	6	60.0	6	33.3	15	62.5
3 こちらからが多い	3	25.0	9	17.0	0	0.0	3	16.7	6	25.0
EN	11	91.7	47	88.7	8	80.0	16	88.9	22	91.7
99 無回答	1	8.3	6	11.3	2	20.0	2	11.1	2	8.3
合計	12	100.0	53	100.0	10	100.0	18	100.0	24	100.0

**V1418 Q14\_1r他団体接触の際の働きかけ方向:R福祉ボランティア団体**

	12都市		53都市		特別区		大都市		一般市	
	N	%	N	%	N	%	N	%	N	%
1 あちらからが多い	3	25.0	15	28.3	3	30.0	7	38.9	5	20.8
2 同じくらい	5	41.7	22	41.5	4	40.0	5	27.8	12	50.0
3 こちらからが多い	3	25.0	10	18.9	1	10.0	4	22.2	5	20.8
EN	11	91.7	47	88.7	8	80.0	16	88.9	22	91.7
99 無回答	1	8.3	6	11.3	2	20.0	2	11.1	2	8.3
合計	12	100.0	53	100.0	10	100.0	18	100.0	24	100.0

**V1419 Q14\_1s他団体接触の際の働きかけ方向:S経済・商工団体**

	12都市		53都市		特別区		大都市		一般市	
	N	%	N	%	N	%	N	%	N	%
1 あちらからが多い	5	41.7	19	35.8	3	30.0	8	44.4	8	33.3
2 同じくらい	4	33.3	14	26.4	4	40.0	3	16.7	6	25.0
3 こちらからが多い	2	16.7	11	20.8	1	10.0	2	11.1	8	33.3
EN	11	91.7	44	83.0	8	80.0	13	72.2	22	91.7
99 無回答	1	8.3	9	17.0	2	20.0	5	27.8	2	8.3
合計	12	100.0	53	100.0	10	100.0	18	100.0	24	100.0

**V1420 Q14\_1t他団体接触の際の働きかけ方向:T農林水産業団体**

	12都市		53都市		特別区		大都市		一般市	
	N	%	N	%	N	%	N	%	N	%
1 あちらからが多い	5	41.7	18	34.0	2	20.0	8	44.4	8	33.3
2 同じくらい	4	33.3	13	24.5	4	40.0	3	16.7	5	20.8
3 こちらからが多い	2	16.7	12	22.6	1	10.0	2	11.1	9	37.5
EN	11	91.7	43	81.1	7	70.0	13	72.2	22	91.7
99 無回答	1	8.3	10	18.9	3	30.0	5	27.8	2	8.3
合計	12	100.0	53	100.0	10	100.0	18	100.0	24	100.0

**V1421 Q14\_1\_u他団体接触の際の働きかけ方向:U外郭団体・第3セクター**

	12都市		53都市		特別区		大都市		一般市	
	N	%	N	%	N	%	N	%	N	%
1 あちらからが多い	4	33.3	17	32.1	1	10.0	8	44.4	8	33.3
2 同じくらい	5	41.7	19	35.8	7	70.0	4	22.2	7	29.2
3 こちらからが多い	2	16.7	9	17.0	0	0.0	2	11.1	7	29.2
EN	11	91.7	45	84.9	8	80.0	14	77.8	22	91.7
99 無回答	1	8.3	8	15.1	2	20.0	4	22.2	2	8.3
合計	12	100.0	53	100.0	10	100.0	18	100.0	24	100.0

**V1422 Q14\_1\_v他団体接触の際の働きかけ方向:V企業**

	12都市		53都市		特別区		大都市		一般市	
	N	%	N	%	N	%	N	%	N	%
1 あちらからが多い	5	41.7	19	35.8	4	40.0	8	44.4	7	29.2
2 同じくらい	4	33.3	17	32.1	4	40.0	3	16.7	9	37.5
3 こちらからが多い	2	16.7	8	15.1	0	0.0	2	11.1	6	25.0
EN	11	91.7	44	83.0	8	80.0	13	72.2	22	91.7
99 無回答	1	8.3	9	17.0	2	20.0	5	27.8	2	8.3
合計	12	100.0	53	100.0	10	100.0	18	100.0	24	100.0

Q15. 次にあげる人や集団は、貴部署が関わる政策・施策の立案、決定、執行のそれぞれに対して、どのくらいの影響がありますか。次の尺度にあてはめて点数をご記入ください。

**V1501 Q15\_1\_a主観的影響力認知\_立案:A首長**

	12都市		53都市		特別区		大都市		一般市	
	N	%	N	%	N	%	N	%	N	%
1 影響力なし	0	0.0	0	0.0	0	0.0	0	0.0	0	0.0
2	0	0.0	0	0.0	0	0.0	0	0.0	0	0.0
3	1	8.3	2	3.8	0	0.0	1	5.6	1	4.2
4 中間	1	8.3	5	9.4	0	0.0	2	11.1	3	12.5
5	0	0.0	2	3.8	0	0.0	0	0.0	2	8.3
6	1	8.3	4	7.5	2	20.0	2	11.1	0	0.0
7 影響力あり	8	66.7	35	66.0	5	50.0	12	66.7	17	70.8
EN	11	91.7	48	90.6	7	70.0	17	94.4	23	95.8
99 無回答	1	8.3	5	9.4	3	30.0	1	5.6	1	4.2
合計	12	100.0	53	100.0	10	100.0	18	100.0	24	100.0

**V1502 Q15\_1\_b主観的影響力認知\_立案:B副首長**

	12都市		53都市		特別区		大都市		一般市	
	N	%	N	%	N	%	N	%	N	%
1 影響力なし	0	0.0	0	0.0	0	0.0	0	0.0	0	0.0
2	0	0.0	0	0.0	0	0.0	0	0.0	0	0.0
3	0	0.0	1	1.9	0	0.0	1	5.6	0	0.0
4 中間	2	16.7	5	9.4	0	0.0	1	5.6	4	16.7
5	0	0.0	1	1.9	0	0.0	0	0.0	1	4.2
6	2	16.7	11	20.8	3	30.0	5	27.8	3	12.5
7 影響力あり	7	58.3	30	56.6	4	40.0	10	55.6	15	62.5
EN	11	91.7	48	90.6	7	70.0	17	94.4	23	95.8
99 無回答	1	8.3	5	9.4	3	30.0	1	5.6	1	4.2
合計	12	100.0	53	100.0	10	100.0	18	100.0	24	100.0



**V1503 Q15\_1\_c主観的影響力認知\_立案:C貴部署の部長**

	12都市		53都市		特別区		大都市		一般市	
	N	%	N	%	N	%	N	%	N	%
1 影響力なし	0	0.0	0	0.0	0	0.0	0	0.0	0	0.0
2	0	0.0	0	0.0	0	0.0	0	0.0	0	0.0
3	0	0.0	0	0.0	0	0.0	0	0.0	0	0.0
4 中間	2	16.7	4	7.5	0	0.0	2	11.1	2	8.3
5	0	0.0	1	1.9	0	0.0	0	0.0	1	4.2
6	2	16.7	12	22.6	3	30.0	3	16.7	5	20.8
7 影響力あり	7	58.3	31	58.5	4	40.0	12	66.7	15	62.5
EN	11	91.7	48	90.6	7	70.0	17	94.4	23	95.8
99 無回答	1	8.3	5	9.4	3	30.0	1	5.6	1	4.2
合計	12	100.0	53	100.0	10	100.0	18	100.0	24	100.0

**V1504 Q15\_1\_d主観的影響力認知\_立案:D財務担当部署の職員**

	12都市		53都市		特別区		大都市		一般市	
	N	%	N	%	N	%	N	%	N	%
1 影響力なし	0	0.0	2	3.8	0	0.0	1	5.6	1	4.2
2	1	8.3	1	1.9	0	0.0	0	0.0	1	4.2
3	0	0.0	2	3.8	0	0.0	1	5.6	1	4.2
4 中間	4	33.3	17	32.1	2	20.0	9	50.0	6	25.0
5	3	25.0	13	24.5	3	30.0	1	5.6	9	37.5
6	2	16.7	5	9.4	1	10.0	2	11.1	1	4.2
7 影響力あり	1	8.3	8	15.1	1	10.0	3	16.7	4	16.7
EN	11	91.7	48	90.6	7	70.0	17	94.4	23	95.8
99 無回答	1	8.3	5	9.4	3	30.0	1	5.6	1	4.2
合計	12	100.0	53	100.0	10	100.0	18	100.0	24	100.0

**V1505 Q15\_1\_e主観的影響力認知\_立案:E市町村職員組合**

	12都市		53都市		特別区		大都市		一般市	
	N	%	N	%	N	%	N	%	N	%
1 影響力なし	6	50.0	20	37.7	3	30.0	7	38.9	10	41.7
2	2	16.7	9	17.0	1	10.0	2	11.1	5	20.8
3	2	16.7	7	13.2	1	10.0	3	16.7	3	12.5
4 中間	1	8.3	11	20.8	2	20.0	4	22.2	5	20.8
5	0	0.0	0	0.0	0	0.0	0	0.0	0	0.0
6	0	0.0	0	0.0	0	0.0	0	0.0	0	0.0
7 影響力あり	0	0.0	0	0.0	0	0.0	0	0.0	0	0.0
EN	11	91.7	47	88.7	7	70.0	16	88.9	23	95.8
99 無回答	1	8.3	6	11.3	3	30.0	2	11.1	1	4.2
合計	12	100.0	53	100.0	10	100.0	18	100.0	24	100.0

**V1506 Q15\_1\_f主観的影響力認知\_立案:F審議会・懇談会**

	12都市		53都市		特別区		大都市		一般市	
	N	%	N	%	N	%	N	%	N	%
1 影響力なし	0	0.0	0	0.0	0	0.0	0	0.0	0	0.0
2	1	8.3	1	1.9	0	0.0	0	0.0	1	4.2
3	0	0.0	1	1.9	0	0.0	1	5.6	0	0.0
4 中間	2	16.7	14	26.4	0	0.0	8	44.4	6	25.0
5	3	25.0	13	24.5	3	30.0	1	5.6	8	33.3
6	3	25.0	15	28.3	4	40.0	5	27.8	6	25.0
7 影響力あり	2	16.7	4	7.5	0	0.0	2	11.1	2	8.3
EN	11	91.7	48	90.6	7	70.0	17	94.4	23	95.8
99 無回答	1	8.3	5	9.4	3	30.0	1	5.6	1	4.2
合計	12	100.0	53	100.0	10	100.0	18	100.0	24	100.0

## V1507 Q15\_1\_g主観的影響力認知\_立案:G中央省庁

	12都市		53都市		特別区		大都市		一般市	
	N	%	N	%	N	%	N	%	N	%
1 影響力なし	1	8.3	3	5.7	0	0.0	2	11.1	1	4.2
2	0	0.0	1	1.9	0	0.0	1	5.6	0	0.0
3	0	0.0	1	1.9	0	0.0	1	5.6	0	0.0
4 中間	5	41.7	13	24.5	1	10.0	5	27.8	6	25.0
5	4	33.3	11	20.8	1	10.0	3	16.7	7	29.2
6	1	8.3	12	22.6	5	50.0	3	16.7	4	16.7
7 影響力あり	0	0.0	7	13.2	0	0.0	2	11.1	5	20.8
EN	11	91.7	48	90.6	7	70.0	17	94.4	23	95.8
99 無回答	1	8.3	5	9.4	3	30.0	1	5.6	1	4.2
合計	12	100.0	53	100.0	10	100.0	18	100.0	24	100.0

## V1508 Q15\_1\_h主観的影響力認知\_立案:H都道府県

	12都市		53都市		特別区		大都市		一般市	
	N	%	N	%	N	%	N	%	N	%
1 影響力なし	1	8.3	4	7.5	0	0.0	2	11.1	2	8.3
2	0	0.0	0	0.0	0	0.0	0	0.0	0	0.0
3	0	0.0	2	3.8	0	0.0	2	11.1	0	0.0
4 中間	4	33.3	13	24.5	0	0.0	8	44.4	5	20.8
5	5	41.7	15	28.3	3	30.0	3	16.7	8	33.3
6	1	8.3	8	15.1	3	30.0	1	5.6	4	16.7
7 影響力あり	0	0.0	6	11.3	1	10.0	1	5.6	4	16.7
EN	11	91.7	48	90.6	7	70.0	17	94.4	23	95.8
99 無回答	1	8.3	5	9.4	3	30.0	1	5.6	1	4.2
合計	12	100.0	53	100.0	10	100.0	18	100.0	24	100.0

## V1509 Q15\_1\_i主観的影響力認知\_立案:I他の自治体

	12都市		53都市		特別区		大都市		一般市	
	N	%	N	%	N	%	N	%	N	%
1 影響力なし	1	8.3	4	7.5	0	0.0	3	16.7	1	4.2
2	0	0.0	3	5.7	0	0.0	2	11.1	1	4.2
3	4	33.3	11	20.8	2	20.0	5	27.8	3	12.5
4 中間	5	41.7	23	43.4	4	40.0	3	16.7	16	66.7
5	1	8.3	6	11.3	1	10.0	3	16.7	2	8.3
6	0	0.0	1	1.9	0	0.0	1	5.6	0	0.0
7 影響力あり	0	0.0	0	0.0	0	0.0	0	0.0	0	0.0
EN	11	91.7	48	90.6	7	70.0	17	94.4	23	95.8
99 無回答	1	8.3	5	9.4	3	30.0	1	5.6	1	4.2
合計	12	100.0	53	100.0	10	100.0	18	100.0	24	100.0

## V1510 Q15\_1\_j主観的影響力認知\_立案:J貴自治体議会議員

	12都市		53都市		特別区		大都市		一般市	
	N	%	N	%	N	%	N	%	N	%
1 影響力なし	0	0.0	0	0.0	0	0.0	0	0.0	0	0.0
2	0	0.0	0	0.0	0	0.0	0	0.0	0	0.0
3	1	8.3	2	3.8	0	0.0	2	11.1	0	0.0
4 中間	5	41.7	16	30.2	2	20.0	5	27.8	9	37.5
5	5	41.7	17	32.1	2	20.0	4	22.2	10	41.7
6	0	0.0	6	11.3	3	30.0	1	5.6	2	8.3
7 影響力あり	0	0.0	6	11.3	0	0.0	4	22.2	2	8.3
EN	11	91.7	47	88.7	7	70.0	16	88.9	23	95.8
99 無回答	1	8.3	6	11.3	3	30.0	2	11.1	1	4.2
合計	12	100.0	53	100.0	10	100.0	18	100.0	24	100.0

**V1511 Q15\_1\_k主観的影響力認知\_立案:K都道府県議会議員**

	12都市		53都市		特別区		大都市		一般市	
	N	%	N	%	N	%	N	%	N	%
1 影響力なし	3	25.0	8	15.1	0	0.0	5	27.8	3	12.5
2	1	8.3	5	9.4	2	20.0	1	5.6	2	8.3
3	2	16.7	7	13.2	1	10.0	2	11.1	3	12.5
4 中間	5	41.7	21	39.6	4	40.0	4	22.2	13	54.2
5	0	0.0	2	3.8	0	0.0	0	0.0	2	8.3
6	0	0.0	3	5.7	0	0.0	3	16.7	0	0.0
7 影響力あり	0	0.0	0	0.0	0	0.0	0	0.0	0	0.0
EN	11	91.7	46	86.8	7	70.0	15	83.3	23	95.8
99 無回答	1	8.3	7	13.2	3	30.0	3	16.7	1	4.2
合計	12	100.0	53	100.0	10	100.0	18	100.0	24	100.0

**V1512 Q15\_1\_l主観的影響力認知\_立案:L地元選出国会議員**

	12都市		53都市		特別区		大都市		一般市	
	N	%	N	%	N	%	N	%	N	%
1 影響力なし	3	25.0	9	17.0	0	0.0	5	27.8	4	16.7
2	3	25.0	7	13.2	2	20.0	1	5.6	3	12.5
3	0	0.0	4	7.5	2	20.0	2	11.1	0	0.0
4 中間	5	41.7	21	39.6	3	30.0	4	22.2	14	58.3
5	0	0.0	1	1.9	0	0.0	0	0.0	1	4.2
6	0	0.0	4	7.5	0	0.0	3	16.7	1	4.2
7 影響力あり	0	0.0	0	0.0	0	0.0	0	0.0	0	0.0
EN	11	91.7	46	86.8	7	70.0	15	83.3	23	95.8
99 無回答	1	8.3	7	13.2	3	30.0	3	16.7	1	4.2
合計	12	100.0	53	100.0	10	100.0	18	100.0	24	100.0

**V1513 Q15\_1\_m主観的影響力認知\_立案:M自治会・町内会**

	12都市		53都市		特別区		大都市		一般市	
	N	%	N	%	N	%	N	%	N	%
1 影響力なし	2	16.7	3	5.7	0	0.0	1	5.6	2	8.3
2	1	8.3	3	5.7	1	10.0	1	5.6	1	4.2
3	0	0.0	7	13.2	3	30.0	1	5.6	3	12.5
4 中間	6	50.0	18	34.0	2	20.0	7	38.9	8	33.3
5	2	16.7	12	22.6	1	10.0	3	16.7	8	33.3
6	0	0.0	1	1.9	0	0.0	0	0.0	1	4.2
7 影響力あり	0	0.0	2	3.8	0	0.0	2	11.1	0	0.0
EN	11	91.7	46	86.8	7	70.0	15	83.3	23	95.8
99 無回答	1	8.3	7	13.2	3	30.0	3	16.7	1	4.2
合計	12	100.0	53	100.0	10	100.0	18	100.0	24	100.0

**V1514 Q15\_1\_n主観的影響力認知\_立案:NNPO・市民団体**

	12都市		53都市		特別区		大都市		一般市	
	N	%	N	%	N	%	N	%	N	%
1 影響力なし	0	0.0	1	1.9	0	0.0	1	5.6	0	0.0
2	4	33.3	5	9.4	0	0.0	2	11.1	3	12.5
3	0	0.0	10	18.9	1	10.0	5	27.8	4	16.7
4 中間	5	41.7	21	39.6	5	50.0	6	33.3	9	37.5
5	2	16.7	9	17.0	1	10.0	1	5.6	7	29.2
6	0	0.0	0	0.0	0	0.0	0	0.0	0	0.0
7 影響力あり	0	0.0	0	0.0	0	0.0	0	0.0	0	0.0
EN	11	91.7	46	86.8	7	70.0	15	83.3	23	95.8
99 無回答	1	8.3	7	13.2	3	30.0	3	16.7	1	4.2
合計	12	100.0	53	100.0	10	100.0	18	100.0	24	100.0

**V1515 Q15\_1\_o主観的影響力認知\_立案:O環境団体**

	12都市		53都市		特別区		大都市		一般市	
	N	%	N	%	N	%	N	%	N	%
1 影響力なし	4	33.3	21	39.6	4	40.0	4	22.2	13	54.2
2	4	33.3	8	15.1	0	0.0	5	27.8	2	8.3
3	0	0.0	4	7.5	1	10.0	1	5.6	2	8.3
4 中間	3	25.0	13	24.5	2	20.0	5	27.8	6	25.0
5	0	0.0	0	0.0	0	0.0	0	0.0	0	0.0
6	0	0.0	0	0.0	0	0.0	0	0.0	0	0.0
7 影響力あり	0	0.0	0	0.0	0	0.0	0	0.0	0	0.0
EN	11	91.7	46	86.8	7	70.0	15	83.3	23	95.8
99 無回答	1	8.3	7	13.2	3	30.0	3	16.7	1	4.2
合計	12	100.0	53	100.0	10	100.0	18	100.0	24	100.0

**V1516 Q15\_1p主観的影響力認知\_立案:P社会福祉法人**

	12都市		53都市		特別区		大都市		一般市	
	N	%	N	%	N	%	N	%	N	%
1 影響力なし	0	0.0	0	0.0	0	0.0	0	0.0	0	0.0
2	1	8.3	3	5.7	0	0.0	2	11.1	1	4.2
3	0	0.0	5	9.4	2	20.0	3	16.7	0	0.0
4 中間	6	50.0	19	35.8	2	20.0	7	38.9	9	37.5
5	3	25.0	14	26.4	3	30.0	3	16.7	8	33.3
6	1	8.3	4	7.5	0	0.0	0	0.0	4	16.7
7 影響力あり	0	0.0	2	3.8	0	0.0	1	5.6	1	4.2
EN	11	91.7	47	88.7	7	70.0	16	88.9	23	95.8
99 無回答	1	8.3	6	11.3	3	30.0	2	11.1	1	4.2
合計	12	100.0	53	100.0	10	100.0	18	100.0	24	100.0

**V1517 Q15\_1\_q主観的影響力認知\_立案:Q福祉当事者団体**

	12都市		53都市		特別区		大都市		一般市	
	N	%	N	%	N	%	N	%	N	%
1 影響力なし	0	0.0	2	3.8	0	0.0	2	11.1	0	0.0
2	2	16.7	2	3.8	0	0.0	1	5.6	1	4.2
3	0	0.0	4	7.5	1	10.0	2	11.1	1	4.2
4 中間	5	41.7	21	39.6	2	20.0	7	38.9	11	45.8
5	4	33.3	17	32.1	4	40.0	4	22.2	9	37.5
6	0	0.0	1	1.9	0	0.0	0	0.0	1	4.2
7 影響力あり	0	0.0	0	0.0	0	0.0	0	0.0	0	0.0
EN	11	91.7	47	88.7	7	70.0	16	88.9	23	95.8
99 無回答	1	8.3	6	11.3	3	30.0	2	11.1	1	4.2
合計	12	100.0	53	100.0	10	100.0	18	100.0	24	100.0

**V1518 Q15\_1\_r主観的影響力認知\_立案:R福祉ボランティア団体**

	12都市		53都市		特別区		大都市		一般市	
	N	%	N	%	N	%	N	%	N	%
1 影響力なし	0	0.0	2	3.8	0	0.0	2	11.1	0	0.0
2	3	25.0	5	9.4	1	10.0	1	5.6	3	12.5
3	1	8.3	9	17.0	3	30.0	3	16.7	2	8.3
4 中間	6	50.0	21	39.6	1	10.0	8	44.4	12	50.0
5	1	8.3	9	17.0	2	20.0	2	11.1	5	20.8
6	0	0.0	1	1.9	0	0.0	0	0.0	1	4.2
7 影響力あり	0	0.0	0	0.0	0	0.0	0	0.0	0	0.0
EN	11	91.7	47	88.7	7	70.0	16	88.9	23	95.8
99 無回答	1	8.3	6	11.3	3	30.0	2	11.1	1	4.2
合計	12	100.0	53	100.0	10	100.0	18	100.0	24	100.0

**V1519 Q15\_1\_s主観的影響力認知\_立案:S経済・商工団体**

	12都市		53都市		特別区		大都市		一般市	
	N	%	N	%	N	%	N	%	N	%
1 影響力なし	4	33.3	18	34.0	3	30.0	4	22.2	11	45.8
2	3	25.0	7	13.2	1	10.0	4	22.2	2	8.3
3	1	8.3	7	13.2	1	10.0	2	11.1	3	12.5
4 中間	3	25.0	14	26.4	2	20.0	5	27.8	7	29.2
5	0	0.0	0	0.0	0	0.0	0	0.0	0	0.0
6	0	0.0	0	0.0	0	0.0	0	0.0	0	0.0
7 影響力あり	0	0.0	0	0.0	0	0.0	0	0.0	0	0.0
EN	11	91.7	46	86.8	7	70.0	15	83.3	23	95.8
99 無回答	1	8.3	7	13.2	3	30.0	3	16.7	1	4.2
合計	12	100.0	53	100.0	10	100.0	18	100.0	24	100.0

**V1520 Q15\_1\_t主観的影響力認知\_立案:T農林水産業団体**

	12都市		53都市		特別区		大都市		一般市	
	N	%	N	%	N	%	N	%	N	%
1 影響力なし	5	41.7	21	39.6	4	40.0	5	27.8	12	50.0
2	2	16.7	7	13.2	1	10.0	3	16.7	3	12.5
3	1	8.3	6	11.3	1	10.0	2	11.1	2	8.3
4 中間	3	25.0	12	22.6	1	10.0	5	27.8	6	25.0
5	0	0.0	0	0.0	0	0.0	0	0.0	0	0.0
6	0	0.0	0	0.0	0	0.0	0	0.0	0	0.0
7 影響力あり	0	0.0	0	0.0	0	0.0	0	0.0	0	0.0
EN	11	91.7	46	86.8	7	70.0	15	83.3	23	95.8
99 無回答	1	8.3	7	13.2	3	30.0	3	16.7	1	4.2
合計	12	100.0	53	100.0	10	100.0	18	100.0	24	100.0

**V1521 Q15\_1\_u主観的影響力認知\_立案:U外郭団体・第3セクター**

	12都市		53都市		特別区		大都市		一般市	
	N	%	N	%	N	%	N	%	N	%
1 影響力なし	5	41.7	16	30.2	2	20.0	4	22.2	10	41.7
2	2	16.7	10	18.9	1	10.0	5	27.8	4	16.7
3	1	8.3	4	7.5	0	0.0	1	5.6	2	8.3
4 中間	3	25.0	17	32.1	4	40.0	6	33.3	7	29.2
5	0	0.0	0	0.0	0	0.0	0	0.0	0	0.0
6	0	0.0	0	0.0	0	0.0	0	0.0	0	0.0
7 影響力あり	0	0.0	0	0.0	0	0.0	0	0.0	0	0.0
EN	11	91.7	47	88.7	7	70.0	16	88.9	23	95.8
99 無回答	1	8.3	6	11.3	3	30.0	2	11.1	1	4.2
合計	12	100.0	53	100.0	10	100.0	18	100.0	24	100.0

**V1522 Q15\_1\_v主観的影響力認知\_立案:V企業**

	12都市		53都市		特別区		大都市		一般市	
	N	%	N	%	N	%	N	%	N	%
1 影響力なし	4	33.3	15	28.3	0	0.0	5	27.8	10	41.7
2	3	25.0	8	15.1	0	0.0	4	22.2	4	16.7
3	1	8.3	8	15.1	3	30.0	2	11.1	2	8.3
4 中間	2	16.7	14	26.4	4	40.0	4	22.2	6	25.0
5	1	8.3	1	1.9	0	0.0	0	0.0	1	4.2
6	0	0.0	0	0.0	0	0.0	0	0.0	0	0.0
7 影響力あり	0	0.0	0	0.0	0	0.0	0	0.0	0	0.0
EN	11	91.7	46	86.8	7	70.0	15	83.3	23	95.8
99 無回答	1	8.3	7	13.2	3	30.0	3	16.7	1	4.2
合計	12	100.0	53	100.0	10	100.0	18	100.0	24	100.0

**V1523 Q15\_2.a主観的影響力認知 決定:A首長**

	12都市		53都市		特別区		大都市		一般市	
	N	%	N	%	N	%	N	%	N	%
1 影響力なし	0	0.0	0	0.0	0	0.0	0	0.0	0	0.0
2	0	0.0	0	0.0	0	0.0	0	0.0	0	0.0
3	0	0.0	0	0.0	0	0.0	0	0.0	0	0.0
4 中間	0	0.0	2	3.8	0	0.0	2	11.1	0	0.0
5	0	0.0	0	0.0	0	0.0	0	0.0	0	0.0
6	2	16.7	3	5.7	0	0.0	2	11.1	1	4.2
7 影響力あり	9	75.0	43	81.1	7	70.0	13	72.2	22	91.7
EN	11	91.7	48	90.6	7	70.0	17	94.4	23	95.8
99 無回答	1	8.3	5	9.4	3	30.0	1	5.6	1	4.2
合計	12	100.0	53	100.0	10	100.0	18	100.0	24	100.0

**V1524 Q15\_2.b主観的影響力認知 決定:B副首長**

	12都市		53都市		特別区		大都市		一般市	
	N	%	N	%	N	%	N	%	N	%
1 影響力なし	0	0.0	0	0.0	0	0.0	0	0.0	0	0.0
2	0	0.0	0	0.0	0	0.0	0	0.0	0	0.0
3	0	0.0	0	0.0	0	0.0	0	0.0	0	0.0
4 中間	0	0.0	1	1.9	0	0.0	1	5.6	0	0.0
5	0	0.0	0	0.0	0	0.0	0	0.0	0	0.0
6	3	25.0	10	18.9	1	10.0	4	22.2	5	20.8
7 影響力あり	8	66.7	37	69.8	6	60.0	12	66.7	18	75.0
EN	11	91.7	48	90.6	7	70.0	17	94.4	23	95.8
99 無回答	1	8.3	5	9.4	3	30.0	1	5.6	1	4.2
合計	12	100.0	53	100.0	10	100.0	18	100.0	24	100.0

**V1525 Q15\_2.c主観的影響力認知 決定:C貴部署の部長**

	12都市		53都市		特別区		大都市		一般市	
	N	%	N	%	N	%	N	%	N	%
1 影響力なし	0	0.0	0	0.0	0	0.0	0	0.0	0	0.0
2	0	0.0	0	0.0	0	0.0	0	0.0	0	0.0
3	0	0.0	0	0.0	0	0.0	0	0.0	0	0.0
4 中間	0	0.0	1	1.9	0	0.0	1	5.6	0	0.0
5	0	0.0	1	1.9	0	0.0	0	0.0	1	4.2
6	2	16.7	13	24.5	2	20.0	3	16.7	7	29.2
7 影響力あり	9	75.0	33	62.3	5	50.0	13	72.2	15	62.5
EN	11	91.7	48	90.6	7	70.0	17	94.4	23	95.8
99 無回答	1	8.3	5	9.4	3	30.0	1	5.6	1	4.2
合計	12	100.0	53	100.0	10	100.0	18	100.0	24	100.0

**V1526 Q15\_2.d主観的影響力認知 決定:D財務担当部署の職員**

	12都市		53都市		特別区		大都市		一般市	
	N	%	N	%	N	%	N	%	N	%
1 影響力なし	0	0.0	1	1.9	0	0.0	0	0.0	1	4.2
2					0	0.0	0	0.0	0	0.0
3	0	0.0	1	1.9	0	0.0	1	5.6	0	0.0
4 中間	2	16.7	11	20.8	2	20.0	4	22.2	5	20.8
5	5	41.7	16	30.2	3	30.0	1	5.6	11	45.8
6	2	16.7	7	13.2	0	0.0	4	22.2	3	12.5
7 影響力あり	2	16.7	12	22.6	2	20.0	7	38.9	3	12.5
EN	11	91.7	48	90.6	7	70.0	17	94.4	23	95.8
99 無回答	1	8.3	5	9.4	3	30.0	1	5.6	1	4.2
合計	12	100.0	53	100.0	10	100.0	18	100.0	24	100.0

**V1527 Q15\_2\_e主観的影響力認知\_決定:E市町村職員組合**

	12都市		53都市		特別区		大都市		一般市	
	N	%	N	%	N	%	N	%	N	%
1 影響力なし	6	50.0	19	35.8	2	20.0	7	38.9	10	41.7
2	2	16.7	10	18.9	1	10.0	3	16.7	5	20.8
3	2	16.7	7	13.2	2	20.0	2	11.1	3	12.5
4 中間	1	8.3	11	20.8	2	20.0	4	22.2	5	20.8
5	0	0.0	0	0.0	0	0.0	0	0.0	0	0.0
6	0	0.0	0	0.0	0	0.0	0	0.0	0	0.0
7 影響力あり	0	0.0	0	0.0	0	0.0	0	0.0	0	0.0
EN	11	91.7	47	88.7	7	70.0	16	88.9	23	95.8
99 無回答	1	8.3	6	11.3	3	30.0	2	11.1	1	4.2
合計	12	100.0	53	100.0	10	100.0	18	100.0	24	100.0

**V1528 Q15\_2\_f主観的影響力認知\_決定:F審議会・懇談会**

	12都市		53都市		特別区		大都市		一般市	
	N	%	N	%	N	%	N	%	N	%
1 影響力なし	0	0.0	0	0.0	0	0.0	0	0.0	0	0.0
2	1	8.3	1	1.9	0	0.0	0	0.0	1	4.2
3	0	0.0	2	3.8	0	0.0	1	5.6	1	4.2
4 中間	2	16.7	14	26.4	3	30.0	5	27.8	5	20.8
5	2	16.7	12	22.6	2	20.0	1	5.6	9	37.5
6	3	25.0	12	22.6	2	20.0	5	27.8	5	20.8
7 影響力あり	3	25.0	7	13.2	0	0.0	5	27.8	2	8.3
EN	11	91.7	48	90.6	7	70.0	17	94.4	23	95.8
99 無回答	1	8.3	5	9.4	3	30.0	1	5.6	1	4.2
合計	12	100.0	53	100.0	10	100.0	18	100.0	24	100.0

**V1529 Q15\_2\_g主観的影響力認知\_決定:G中央省庁**

	12都市		53都市		特別区		大都市		一般市	
	N	%	N	%	N	%	N	%	N	%
1 影響力なし	1	8.3	6	11.3	0	0.0	2	11.1	4	16.7
2	0	0.0	3	5.7	1	10.0	1	5.6	1	4.2
3	1	8.3	5	9.4	0	0.0	3	16.7	2	8.3
4 中間	7	58.3	14	26.4	1	10.0	7	38.9	5	20.8
5	1	8.3	8	15.1	2	20.0	2	11.1	4	16.7
6	1	8.3	6	11.3	3	30.0	0	0.0	3	12.5
7 影響力あり	0	0.0	6	11.3	0	0.0	2	11.1	4	16.7
EN	11	91.7	48	90.6	7	70.0	17	94.4	23	95.8
99 無回答	1	8.3	5	9.4	3	30.0	1	5.6	1	4.2
合計	12	100.0	53	100.0	10	100.0	18	100.0	24	100.0

**V1530 Q15\_2\_h主観的影響力認知\_決定:H都道府県**

	12都市		53都市		特別区		大都市		一般市	
	N	%	N	%	N	%	N	%	N	%
1 影響力なし	1	8.3	6	11.3	0	0.0	2	11.1	4	16.7
2	0	0.0	2	3.8	0	0.0	1	5.6	1	4.2
3	0	0.0	5	9.4	1	10.0	3	16.7	1	4.2
4 中間	7	58.3	16	30.2	2	20.0	9	50.0	5	20.8
5	2	16.7	6	11.3	1	10.0	0	0.0	4	16.7
6	1	8.3	8	15.1	3	30.0	1	5.6	4	16.7
7 影響力あり	0	0.0	5	9.4	0	0.0	1	5.6	4	16.7
EN	11	91.7	48	90.6	7	70.0	17	94.4	23	95.8
99 無回答	1	8.3	5	9.4	3	30.0	1	5.6	1	4.2
合計	12	100.0	53	100.0	10	100.0	18	100.0	24	100.0

**V1531 Q15\_2\_i主観的影響力認知\_決定:I他の自治体**

	12都市		53都市		特別区		大都市		一般市	
	N	%	N	%	N	%	N	%	N	%
1 影響力なし	2	16.7	8	15.1	1	10.0	3	16.7	4	16.7
2	0	0.0	7	13.2	1	10.0	3	16.7	3	12.5
3	4	33.3	12	22.6	1	10.0	6	33.3	4	16.7
4 中間	4	33.3	17	32.1	4	40.0	2	11.1	11	45.8
5	1	8.3	3	5.7	0	0.0	2	11.1	1	4.2
6	0	0.0	1	1.9	0	0.0	1	5.6	0	0.0
7 影響力あり	0	0.0	0	0.0	0	0.0	0	0.0	0	0.0
EN	11	91.7	48	90.6	7	70.0	17	94.4	23	95.8
99 無回答	1	8.3	5	9.4	3	30.0	1	5.6	1	4.2
合計	12	100.0	53	100.0	10	100.0	18	100.0	24	100.0

**V1532 Q15\_2\_j主観的影響力認知\_決定:J貴自治体議会議員**

	12都市		53都市		特別区		大都市		一般市	
	N	%	N	%	N	%	N	%	N	%
1 影響力なし	1	8.3	3	5.7	0	0.0	1	5.6	2	8.3
2	0	0.0	0	0.0	0	0.0	0	0.0	0	0.0
3	1	8.3	2	3.8	0	0.0	2	11.1	0	0.0
4 中間	1	8.3	11	20.8	2	20.0	3	16.7	6	25.0
5	5	41.7	13	24.5	2	20.0	1	5.6	9	37.5
6	0	0.0	9	17.0	3	30.0	3	16.7	3	12.5
7 影響力あり	3	25.0	9	17.0	0	0.0	6	33.3	3	12.5
EN	11	91.7	47	88.7	7	70.0	16	88.9	23	95.8
99 無回答	1	8.3	6	11.3	3	30.0	2	11.1	1	4.2
合計	12	100.0	53	100.0	10	100.0	18	100.0	24	100.0

**V1533 Q15\_2\_k主観的影響力認知\_決定:K都道府県議会議員**

	12都市		53都市		特別区		大都市		一般市	
	N	%	N	%	N	%	N	%	N	%
1 影響力なし	3	25.0	9	17.0	0	0.0	5	27.8	4	16.7
2	1	8.3	6	11.3	2	20.0	1	5.6	3	12.5
3	2	16.7	6	11.3	2	20.0	2	11.1	1	4.2
4 中間	4	33.3	19	35.8	3	30.0	3	16.7	13	54.2
5	0	0.0	2	3.8	0	0.0	0	0.0	2	8.3
6	0	0.0	3	5.7	0	0.0	3	16.7	0	0.0
7 影響力あり	1	8.3	1	1.9	0	0.0	1	5.6	0	0.0
EN	11	91.7	46	86.8	7	70.0	15	83.3	23	95.8
99 無回答	1	8.3	7	13.2	3	30.0	3	16.7	1	4.2
合計	12	100.0	53	100.0	10	100.0	18	100.0	24	100.0

**V1534 Q15\_2\_l主観的影響力認知\_決定:L地元選出国会議員**

	12都市		53都市		特別区		大都市		一般市	
	N	%	N	%	N	%	N	%	N	%
1 影響力なし	3	25.0	9	17.0	0	0.0	5	27.8	4	16.7
2	3	25.0	6	11.3	2	20.0	1	5.6	2	8.3
3	0	0.0	7	13.2	2	20.0	2	11.1	3	12.5
4 中間	5	41.7	18	34.0	3	30.0	4	22.2	11	45.8
5	0	0.0	2	3.8	0	0.0	0	0.0	2	8.3
6	0	0.0	4	7.5	0	0.0	3	16.7	1	4.2
7 影響力あり	0	0.0	0	0.0	0	0.0	0	0.0	0	0.0
EN	11	91.7	46	86.8	7	70.0	15	83.3	23	95.8
99 無回答	1	8.3	7	13.2	3	30.0	3	16.7	1	4.2
合計	12	100.0	53	100.0	10	100.0	18	100.0	24	100.0



**V1535 Q15\_2\_m主観的影響力認知\_決定:M自治会・町内会**

	12都市		53都市		特別区		大都市		一般市	
	N	%	N	%	N	%	N	%	N	%
1 影響力なし	2	16.7	3	5.7	0	0.0	1	5.6	2	8.3
2	1	8.3	4	7.5	1	10.0	1	5.6	2	8.3
3	0	0.0	7	13.2	3	30.0	1	5.6	3	12.5
4 中間	7	58.3	19	35.8	2	20.0	8	44.4	8	33.3
5	1	8.3	10	18.9	1	10.0	2	11.1	7	29.2
6	0	0.0	1	1.9	0	0.0	0	0.0	1	4.2
7 影響力あり	0	0.0	2	3.8	0	0.0	2	11.1	0	0.0
EN	11	91.7	46	86.8	7	70.0	15	83.3	23	95.8
99 無回答	1	8.3	7	13.2	3	30.0	3	16.7	1	4.2
合計	12	100.0	53	100.0	10	100.0	18	100.0	24	100.0

**V1536 Q15\_2\_n主観的影響力認知\_決定:NNPO・市民団体**

	12都市		53都市		特別区		大都市		一般市	
	N	%	N	%	N	%	N	%	N	%
1 影響力なし	2	16.7	5	9.4	1	10.0	3	16.7	1	4.2
2	2	16.7	5	9.4	0	0.0	1	5.6	4	16.7
3	0	0.0	10	18.9	2	20.0	4	22.2	4	16.7
4 中間	5	41.7	18	34.0	4	40.0	6	33.3	7	29.2
5	2	16.7	7	13.2	0	0.0	1	5.6	6	25.0
6	0	0.0	1	1.9	0	0.0	0	0.0	1	4.2
7 影響力あり	0	0.0	0	0.0	0	0.0	0	0.0	0	0.0
EN	11	91.7	46	86.8	7	70.0	15	83.3	23	95.8
99 無回答	1	8.3	7	13.2	3	30.0	3	16.7	1	4.2
合計	12	100.0	53	100.0	10	100.0	18	100.0	24	100.0

**V1537 Q15\_2\_o主観的影響力認知\_決定:O環境団体**

	12都市		53都市		特別区		大都市		一般市	
	N	%	N	%	N	%	N	%	N	%
1 影響力なし	5	41.7	21	39.6	4	40.0	5	27.8	12	50.0
2	3	25.0	8	15.1	0	0.0	4	22.2	3	12.5
3	0	0.0	4	7.5	1	10.0	1	5.6	2	8.3
4 中間	3	25.0	12	22.6	2	20.0	5	27.8	5	20.8
5	0	0.0	0	0.0	0	0.0	0	0.0	0	0.0
6	0	0.0	1	1.9	0	0.0	0	0.0	1	4.2
7 影響力あり	0	0.0	0	0.0	0	0.0	0	0.0	0	0.0
EN	11	91.7	46	86.8	7	70.0	15	83.3	23	95.8
99 無回答	1	8.3	7	13.2	3	30.0	3	16.7	1	4.2
合計	12	100.0	53	100.0	10	100.0	18	100.0	24	100.0

**V1538 Q15\_2p主観的影響力認知\_決定:P社会福祉法人**

	12都市		53都市		特別区		大都市		一般市	
	N	%	N	%	N	%	N	%	N	%
1 影響力なし	1	8.3	4	7.5	1	10.0	1	5.6	2	8.3
2	1	8.3	2	3.8	0	0.0	2	11.1	0	0.0
3	0	0.0	7	13.2	2	20.0	2	11.1	3	12.5
4 中間	6	50.0	20	37.7	3	30.0	8	44.4	8	33.3
5	2	16.7	10	18.9	1	10.0	2	11.1	7	29.2
6	1	8.3	3	5.7	0	0.0	0	0.0	3	12.5
7 影響力あり	0	0.0	1	1.9	0	0.0	1	5.6	0	0.0
EN	11	91.7	47	88.7	7	70.0	16	88.9	23	95.8
99 無回答	1	8.3	6	11.3	3	30.0	2	11.1	1	4.2
合計	12	100.0	53	100.0	10	100.0	18	100.0	24	100.0

**V1539 Q15\_2.q主観的影響力認知\_決定:Q福祉当事者団体**

	12都市		53都市		特別区		大都市		一般市	
	N	%	N	%	N	%	N	%	N	%
1 影響力なし	1	8.3	4	7.5	1	10.0	2	11.1	1	4.2
2	2	16.7	3	5.7	0	0.0	1	5.6	2	8.3
3	0	0.0	6	11.3	2	20.0	3	16.7	1	4.2
4 中間	5	41.7	21	39.6	3	30.0	6	33.3	11	45.8
5	3	25.0	12	22.6	1	10.0	4	22.2	7	29.2
6	0	0.0	1	1.9	0	0.0	0	0.0	1	4.2
7 影響力あり	0	0.0	0	0.0	0	0.0	0	0.0	0	0.0
EN	11	91.7	47	88.7	7	70.0	16	88.9	23	95.8
99 無回答	1	8.3	6	11.3	3	30.0	2	11.1	1	4.2
合計	12	100.0	53	100.0	10	100.0	18	100.0	24	100.0

**V1540 Q15\_2.r主観的影響力認知\_決定:R福祉ボランティア団体**

	12都市		53都市		特別区		大都市		一般市	
	N	%	N	%	N	%	N	%	N	%
1 影響力なし	1	8.3	4	7.5	1	10.0	2	11.1	1	4.2
2	2	16.7	6	11.3	1	10.0	1	5.6	4	16.7
3	1	8.3	7	13.2	2	20.0	3	16.7	1	4.2
4 中間	7	58.3	21	39.6	2	20.0	9	50.0	10	41.7
5	0	0.0	8	15.1	1	10.0	1	5.6	6	25.0
6	0	0.0	1	1.9	0	0.0	0	0.0	1	4.2
7 影響力あり	0	0.0	0	0.0	0	0.0	0	0.0	0	0.0
EN	11	91.7	47	88.7	7	70.0	16	88.9	23	95.8
99 無回答	1	8.3	6	11.3	3	30.0	2	11.1	1	4.2
合計	12	100.0	53	100.0	10	100.0	18	100.0	24	100.0

**V1541 Q15\_2.s主観的影響力認知\_決定:S経済・商工団体**

	12都市		53都市		特別区		大都市		一般市	
	N	%	N	%	N	%	N	%	N	%
1 影響力なし	5	41.7	20	37.7	3	30.0	5	27.8	12	50.0
2	2	16.7	5	9.4	1	10.0	3	16.7	1	4.2
3	1	8.3	8	15.1	2	20.0	2	11.1	3	12.5
4 中間	3	25.0	13	24.5	1	10.0	5	27.8	7	29.2
5	0	0.0	0	0.0	0	0.0	0	0.0	0	0.0
6	0	0.0	0	0.0	0	0.0	0	0.0	0	0.0
7 影響力あり	0	0.0	0	0.0	0	0.0	0	0.0	0	0.0
EN	11	91.7	46	86.8	7	70.0	15	83.3	23	95.8
99 無回答	1	8.3	7	13.2	3	30.0	3	16.7	1	4.2
合計	12	100.0	53	100.0	10	100.0	18	100.0	24	100.0

**V1542 Q15\_2.t主観的影響力認知\_決定:T農林水産業団体**

	12都市		53都市		特別区		大都市		一般市	
	N	%	N	%	N	%	N	%	N	%
1 影響力なし	5	41.7	21	39.6	4	40.0	5	27.8	12	50.0
2	2	16.7	8	15.1	1	10.0	4	22.2	3	12.5
3	1	8.3	5	9.4	1	10.0	1	5.6	2	8.3
4 中間	3	25.0	12	22.6	1	10.0	5	27.8	6	25.0
5	0	0.0	0	0.0	0	0.0	0	0.0	0	0.0
6	0	0.0	0	0.0	0	0.0	0	0.0	0	0.0
7 影響力あり	0	0.0	0	0.0	0	0.0	0	0.0	0	0.0
EN	11	91.7	46	86.8	7	70.0	15	83.3	23	95.8
99 無回答	1	8.3	7	13.2	3	30.0	3	16.7	1	4.2
合計	12	100.0	53	100.0	10	100.0	18	100.0	24	100.0

**V1543 Q15\_2\_u主観的影響力認知\_決定:U外郭団体・第3セクター**

	12都市		53都市		特別区		大都市		一般市	
	N	%	N	%	N	%	N	%	N	%
1 影響力なし	5	41.7	16	30.2	2	20.0	4	22.2	10	41.7
2	2	16.7	9	17.0	1	10.0	4	22.2	4	16.7
3	1	8.3	6	11.3	1	10.0	2	11.1	2	8.3
4 中間	3	25.0	16	30.2	3	30.0	6	33.3	7	29.2
5	0	0.0	0	0.0	0	0.0	0	0.0	0	0.0
6	0	0.0	0	0.0	0	0.0	0	0.0	0	0.0
7 影響力あり	0	0.0	0	0.0	0	0.0	0	0.0	0	0.0
EN	11	91.7	47	88.7	7	70.0	16	88.9	23	95.8
99 無回答	1	8.3	6	11.3	3	30.0	2	11.1	1	4.2
合計	12	100.0	53	100.0	10	100.0	18	100.0	24	100.0

**V1544 Q15\_2\_v主観的影響力認知\_決定:V企業**

	12都市		53都市		特別区		大都市		一般市	
	N	%	N	%	N	%	N	%	N	%
1 影響力なし	4	33.3	16	30.2	1	10.0	5	27.8	10	41.7
2	3	25.0	9	17.0	1	10.0	4	22.2	4	16.7
3	1	8.3	7	13.2	2	20.0	2	11.1	2	8.3
4 中間	2	16.7	13	24.5	3	30.0	4	22.2	6	25.0
5	1	8.3	1	1.9	0	0.0	0	0.0	1	4.2
6	0	0.0	0	0.0	0	0.0	0	0.0	0	0.0
7 影響力あり	0	0.0	0	0.0	0	0.0	0	0.0	0	0.0
EN	11	91.7	46	86.8	7	70.0	15	83.3	23	95.8
99 無回答	1	8.3	7	13.2	3	30.0	3	16.7	1	4.2
合計	12	100.0	53	100.0	10	100.0	18	100.0	24	100.0

**V1545 Q15\_3\_a主観的影響力認知\_執行:A首長**

	12都市		53都市		特別区		大都市		一般市	
	N	%	N	%	N	%	N	%	N	%
1 影響力なし	0	0.0	0	0.0	0	0.0	0	0.0	0	0.0
2	0	0.0	0	0.0	0	0.0	0	0.0	0	0.0
3	0	0.0	0	0.0	0	0.0	0	0.0	0	0.0
4 中間	1	8.3	6	11.3	0	0.0	2	11.1	4	16.7
5	0	0.0	1	1.9	0	0.0	0	0.0	1	4.2
6	1	8.3	8	15.1	3	30.0	4	22.2	1	4.2
7 影響力あり	9	75.0	33	62.3	4	40.0	11	61.1	17	70.8
EN	11	91.7	48	90.6	7	70.0	17	94.4	23	95.8
99 無回答	1	8.3	5	9.4	3	30.0	1	5.6	1	4.2
合計	12	100.0	53	100.0	10	100.0	18	100.0	24	100.0

**V1546 Q15\_3\_b主観的影響力認知\_執行:B副首長**

	12都市		53都市		特別区		大都市		一般市	
	N	%	N	%	N	%	N	%	N	%
1 影響力なし	0	0.0	0	0.0	0	0.0	0	0.0	0	0.0
2	0	0.0	0	0.0	0	0.0	0	0.0	0	0.0
3	0	0.0	0	0.0	0	0.0	0	0.0	0	0.0
4 中間	1	8.3	6	11.3	0	0.0	2	11.1	4	16.7
5	0	0.0	3	5.7	0	0.0	1	5.6	2	8.3
6	2	16.7	11	20.8	4	40.0	4	22.2	3	12.5
7 影響力あり	8	66.7	28	52.8	3	30.0	10	55.6	14	58.3
EN	11	91.7	48	90.6	7	70.0	17	94.4	23	95.8
99 無回答	1	8.3	5	9.4	3	30.0	1	5.6	1	4.2
合計	12	100.0	53	100.0	10	100.0	18	100.0	24	100.0

**V1547 Q15\_3\_c主観的影響力認知\_執行:C貴部署の部長**

	12都市		53都市		特別区		大都市		一般市	
	N	%	N	%	N	%	N	%	N	%
1 影響力なし	0	0.0	0	0.0	0	0.0	0	0.0	0	0.0
2	0	0.0	0	0.0	0	0.0	0	0.0	0	0.0
3	0	0.0	0	0.0	0	0.0	0	0.0	0	0.0
4 中間	1	8.3	3	5.7	0	0.0	1	5.6	2	8.3
5	0	0.0	1	1.9	0	0.0	0	0.0	1	4.2
6	2	16.7	14	26.4	4	40.0	4	22.2	5	20.8
7 影響力あり	8	66.7	30	56.6	3	30.0	12	66.7	15	62.5
EN	11	91.7	48	90.6	7	70.0	17	94.4	23	95.8
99 無回答	1	8.3	5	9.4	3	30.0	1	5.6	1	4.2
合計	12	100.0	53	100.0	10	100.0	18	100.0	24	100.0

**V1548 Q15\_3\_d主観的影響力認知\_執行:D財務担当部署の職員**

	12都市		53都市		特別区		大都市		一般市	
	N	%	N	%	N	%	N	%	N	%
1 影響力なし	0	0.0	0	0.0	0	0.0	0	0.0	0	0.0
2	1	8.3	2	3.8	0	0.0	1	5.6	1	4.2
3	0	0.0	1	1.9	0	0.0	1	5.6	0	0.0
4 中間	6	50.0	16	30.2	2	20.0	7	38.9	7	29.2
5	2	16.7	11	20.8	2	20.0	2	11.1	6	25.0
6	0	0.0	8	15.1	1	10.0	1	5.6	6	25.0
7 影響力あり	2	16.7	10	18.9	2	20.0	5	27.8	3	12.5
EN	11	91.7	48	90.6	7	70.0	17	94.4	23	95.8
99 無回答	1	8.3	5	9.4	3	30.0	1	5.6	1	4.2
合計	12	100.0	53	100.0	10	100.0	18	100.0	24	100.0

**V1549 Q15\_3\_e主観的影響力認知\_執行:E市町村職員組合**

	12都市		53都市		特別区		大都市		一般市	
	N	%	N	%	N	%	N	%	N	%
1 影響力なし	6	50.0	18	34.0	2	20.0	6	33.3	10	41.7
2	2	16.7	10	18.9	0	0.0	4	22.2	5	20.8
3	2	16.7	8	15.1	3	30.0	2	11.1	3	12.5
4 中間	1	8.3	10	18.9	2	20.0	4	22.2	4	16.7
5	0	0.0	1	1.9	0	0.0	0	0.0	1	4.2
6	0	0.0	0	0.0	0	0.0	0	0.0	0	0.0
7 影響力あり	0	0.0	0	0.0	0	0.0	0	0.0	0	0.0
EN	11	91.7	47	88.7	7	70.0	16	88.9	23	95.8
99 無回答	1	8.3	6	11.3	3	30.0	2	11.1	1	4.2
合計	12	100.0	53	100.0	10	100.0	18	100.0	24	100.0

**V1550 Q15\_3\_f主観的影響力認知\_執行:F審議会・懇談会**

	12都市		53都市		特別区		大都市		一般市	
	N	%	N	%	N	%	N	%	N	%
1 影響力なし	0	0.0	1	1.9	0	0.0	1	5.6	0	0.0
2	1	8.3	4	7.5	0	0.0	0	0.0	4	16.7
3	1	8.3	4	7.5	0	0.0	3	16.7	1	4.2
4 中間	5	41.7	21	39.6	3	30.0	8	44.4	9	37.5
5	1	8.3	9	17.0	2	20.0	1	5.6	6	25.0
6	1	8.3	5	9.4	2	20.0	1	5.6	2	8.3
7 影響力あり	2	16.7	4	7.5	0	0.0	3	16.7	1	4.2
EN	11	91.7	48	90.6	7	70.0	17	94.4	23	95.8
99 無回答	1	8.3	5	9.4	3	30.0	1	5.6	1	4.2
合計	12	100.0	53	100.0	10	100.0	18	100.0	24	100.0

## V1551 Q15\_3\_g主観的影響力認知\_執行:G中央省庁

	12都市		53都市		特別区		大都市		一般市	
	N	%	N	%	N	%	N	%	N	%
1 影響力なし	1	8.3	5	9.4	0	0.0	2	11.1	3	12.5
2	0	0.0	1	1.9	0	0.0	1	5.6	0	0.0
3	2	16.7	6	11.3	1	10.0	4	22.2	1	4.2
4 中間	6	50.0	16	30.2	1	10.0	6	33.3	8	33.3
5	1	8.3	7	13.2	1	10.0	2	11.1	4	16.7
6	1	8.3	9	17.0	4	40.0	2	11.1	3	12.5
7 影響力あり	0	0.0	4	7.5	0	0.0	0	0.0	4	16.7
EN	11	91.7	48	90.6	7	70.0	17	94.4	23	95.8
99 無回答	1	8.3	5	9.4	3	30.0	1	5.6	1	4.2
合計	12	100.0	53	100.0	10	100.0	18	100.0	24	100.0

## V1552 Q15\_3\_h主観的影響力認知\_執行:H都道府県

	12都市		53都市		特別区		大都市		一般市	
	N	%	N	%	N	%	N	%	N	%
1 影響力なし	1	8.3	5	9.4	0	0.0	2	11.1	3	12.5
2	0	0.0	1	1.9	0	0.0	1	5.6	0	0.0
3	1	8.3	4	7.5	0	0.0	4	22.2	0	0.0
4 中間	6	50.0	18	34.0	2	20.0	8	44.4	8	33.3
5	2	16.7	7	13.2	1	10.0	1	5.6	4	16.7
6	1	8.3	8	15.1	3	30.0	1	5.6	4	16.7
7 影響力あり	0	0.0	5	9.4	1	10.0	0	0.0	4	16.7
EN	11	91.7	48	90.6	7	70.0	17	94.4	23	95.8
99 無回答	1	8.3	5	9.4	3	30.0	1	5.6	1	4.2
合計	12	100.0	53	100.0	10	100.0	18	100.0	24	100.0

## V1553 Q15\_3\_i主観的影響力認知\_執行:I他の自治体

	12都市		53都市		特別区		大都市		一般市	
	N	%	N	%	N	%	N	%	N	%
1 影響力なし	2	16.7	10	18.9	0	0.0	4	22.2	6	25.0
2	0	0.0	5	9.4	1	10.0	2	11.1	2	8.3
3	4	33.3	13	24.5	2	20.0	6	33.3	4	16.7
4 中間	5	41.7	18	34.0	4	40.0	4	22.2	10	41.7
5	0	0.0	2	3.8	0	0.0	1	5.6	1	4.2
6	0	0.0	0	0.0	0	0.0	0	0.0	0	0.0
7 影響力あり	0	0.0	0	0.0	0	0.0	0	0.0	0	0.0
EN	11	91.7	48	90.6	7	70.0	17	94.4	23	95.8
99 無回答	1	8.3	5	9.4	3	30.0	1	5.6	1	4.2
合計	12	100.0	53	100.0	10	100.0	18	100.0	24	100.0

## V1554 Q15\_3\_j主観的影響力認知\_執行:J貴自治体議会議員

	12都市		53都市		特別区		大都市		一般市	
	N	%	N	%	N	%	N	%	N	%
1 影響力なし	1	8.3	3	5.7	0	0.0	1	5.6	2	8.3
2	0	0.0	1	1.9	0	0.0	0	0.0	1	4.2
3	1	8.3	2	3.8	0	0.0	2	11.1	0	0.0
4 中間	5	41.7	22	41.5	2	20.0	7	38.9	13	54.2
5	3	25.0	10	18.9	3	30.0	1	5.6	5	20.8
6	0	0.0	4	7.5	2	20.0	1	5.6	1	4.2
7 影響力あり	1	8.3	5	9.4	0	0.0	4	22.2	1	4.2
EN	11	91.7	47	88.7	7	70.0	16	88.9	23	95.8
99 無回答	1	8.3	6	11.3	3	30.0	2	11.1	1	4.2
合計	12	100.0	53	100.0	10	100.0	18	100.0	24	100.0

**V1555 Q15\_3\_k主観的影響力認知\_執行:K都道府県議会議員**

	12都市		53都市		特別区		大都市		一般市	
	N	%	N	%	N	%	N	%	N	%
1 影響力なし	3	25.0	9	17.0	0	0.0	5	27.8	4	16.7
2	2	16.7	7	13.2	2	20.0	2	11.1	3	12.5
3	1	8.3	6	11.3	2	20.0	1	5.6	2	8.3
4 中間	4	33.3	19	35.8	3	30.0	4	22.2	12	50.0
5	0	0.0	2	3.8	0	0.0	0	0.0	2	8.3
6	0	0.0	2	3.8	0	0.0	2	11.1	0	0.0
7 影響力あり	1	8.3	1	1.9	0	0.0	1	5.6	0	0.0
EN	11	91.7	46	86.8	7	70.0	15	83.3	23	95.8
99 無回答	1	8.3	7	13.2	3	30.0	3	16.7	1	4.2
合計	12	100.0	53	100.0	10	100.0	18	100.0	24	100.0

**V1556 Q15\_3\_l主観的影響力認知\_執行:L地元選出国会議員**

	12都市		53都市		特別区		大都市		一般市	
	N	%	N	%	N	%	N	%	N	%
1 影響力なし	3	25.0	9	17.0	0	0.0	5	27.8	4	16.7
2	3	25.0	7	13.2	2	20.0	1	5.6	3	12.5
3	0	0.0	7	13.2	2	20.0	2	11.1	3	12.5
4 中間	4	33.3	18	34.0	3	30.0	4	22.2	11	45.8
5	0	0.0	1	1.9	0	0.0	0	0.0	1	4.2
6	0	0.0	3	5.7	0	0.0	2	11.1	1	4.2
7 影響力あり	1	8.3	1	1.9	0	0.0	1	5.6	0	0.0
EN	11	91.7	46	86.8	7	70.0	15	83.3	23	95.8
99 無回答	1	8.3	7	13.2	3	30.0	3	16.7	1	4.2
合計	12	100.0	53	100.0	10	100.0	18	100.0	24	100.0

**V1557 Q15\_3\_m主観的影響力認知\_執行:M自治会・町内会**

	12都市		53都市		特別区		大都市		一般市	
	N	%	N	%	N	%	N	%	N	%
1 影響力なし	2	16.7	3	5.7	0	0.0	1	5.6	2	8.3
2	1	8.3	3	5.7	0	0.0	1	5.6	2	8.3
3	0	0.0	5	9.4	2	20.0	2	11.1	1	4.2
4 中間	5	41.7	18	34.0	3	30.0	5	27.8	9	37.5
5	2	16.7	13	24.5	2	20.0	3	16.7	8	33.3
6	0	0.0	1	1.9	0	0.0	0	0.0	1	4.2
7 影響力あり	1	8.3	3	5.7	0	0.0	3	16.7	0	0.0
EN	11	91.7	46	86.8	7	70.0	15	83.3	23	95.8
99 無回答	1	8.3	7	13.2	3	30.0	3	16.7	1	4.2
合計	12	100.0	53	100.0	10	100.0	18	100.0	24	100.0

**V1558 Q15\_3\_n主観的影響力認知\_執行:NNPO・市民団体**

	12都市		53都市		特別区		大都市		一般市	
	N	%	N	%	N	%	N	%	N	%
1 影響力なし	2	16.7	4	7.5	0	0.0	3	16.7	1	4.2
2	2	16.7	4	7.5	0	0.0	1	5.6	3	12.5
3	0	0.0	9	17.0	2	20.0	4	22.2	3	12.5
4 中間	5	41.7	19	35.8	4	40.0	6	33.3	8	33.3
5	2	16.7	9	17.0	1	10.0	1	5.6	7	29.2
6	0	0.0	1	1.9	0	0.0	0	0.0	1	4.2
7 影響力あり	0	0.0	0	0.0	0	0.0	0	0.0	0	0.0
EN	11	91.7	46	86.8	7	70.0	15	83.3	23	95.8
99 無回答	1	8.3	7	13.2	3	30.0	3	16.7	1	4.2
合計	12	100.0	53	100.0	10	100.0	18	100.0	24	100.0

**V1559 Q15\_3\_o主観的影響力認知\_執行:O環境団体**

	12都市		53都市		特別区		大都市		一般市	
	N	%	N	%	N	%	N	%	N	%
1 影響力なし	4	33.3	21	39.6	4	40.0	4	22.2	13	54.2
2	4	33.3	8	15.1	0	0.0	5	27.8	2	8.3
3	0	0.0	4	7.5	1	10.0	1	5.6	2	8.3
4 中間	3	25.0	13	24.5	2	20.0	5	27.8	6	25.0
5	0	0.0	0	0.0	0	0.0	0	0.0	0	0.0
6	0	0.0	0	0.0	0	0.0	0	0.0	0	0.0
7 影響力あり	0	0.0	0	0.0	0	0.0	0	0.0	0	0.0
EN	11	91.7	46	86.8	7	70.0	15	83.3	23	95.8
99 無回答	1	8.3	7	13.2	3	30.0	3	16.7	1	4.2
合計	12	100.0	53	100.0	10	100.0	18	100.0	24	100.0

**V1560 Q15\_3p主観的影響力認知\_執行:P社会福祉法人**

	12都市		53都市		特別区		大都市		一般市	
	N	%	N	%	N	%	N	%	N	%
1 影響力なし	1	8.3	3	5.7	0	0.0	1	5.6	2	8.3
2	1	8.3	3	5.7	0	0.0	2	11.1	1	4.2
3	0	0.0	5	9.4	2	20.0	2	11.1	1	4.2
4 中間	5	41.7	16	30.2	0	0.0	7	38.9	8	33.3
5	2	16.7	13	24.5	4	40.0	2	11.1	7	29.2
6	1	8.3	3	5.7	0	0.0	0	0.0	3	12.5
7 影響力あり	1	8.3	4	7.5	1	10.0	2	11.1	1	4.2
EN	11	91.7	47	88.7	7	70.0	16	88.9	23	95.8
99 無回答	1	8.3	6	11.3	3	30.0	2	11.1	1	4.2
合計	12	100.0	53	100.0	10	100.0	18	100.0	24	100.0

**V1561 Q15\_3\_q主観的影響力認知\_執行:Q福祉当事者団体**

	12都市		53都市		特別区		大都市		一般市	
	N	%	N	%	N	%	N	%	N	%
1 影響力なし	1	8.3	3	5.7	0	0.0	2	11.1	1	4.2
2	2	16.7	4	7.5	1	10.0	1	5.6	2	8.3
3	0	0.0	6	11.3	2	20.0	3	16.7	1	4.2
4 中間	4	33.3	18	34.0	2	20.0	5	27.8	10	41.7
5	3	25.0	14	26.4	2	20.0	4	22.2	8	33.3
6	0	0.0	1	1.9	0	0.0	0	0.0	1	4.2
7 影響力あり	1	8.3	1	1.9	0	0.0	1	5.6	0	0.0
EN	11	91.7	47	88.7	7	70.0	16	88.9	23	95.8
99 無回答	1	8.3	6	11.3	3	30.0	2	11.1	1	4.2
合計	12	100.0	53	100.0	10	100.0	18	100.0	24	100.0

**V1562 Q15\_3\_r主観的影響力認知\_執行:R福祉ボランティア団体**

	12都市		53都市		特別区		大都市		一般市	
	N	%	N	%	N	%	N	%	N	%
1 影響力なし	1	8.3	3	5.7	0	0.0	2	11.1	1	4.2
2	2	16.7	6	11.3	1	10.0	1	5.6	4	16.7
3	1	8.3	9	17.0	3	30.0	3	16.7	2	8.3
4 中間	6	50.0	18	34.0	1	10.0	8	44.4	9	37.5
5	0	0.0	8	15.1	2	20.0	1	5.6	5	20.8
6	0	0.0	2	3.8	0	0.0	0	0.0	2	8.3
7 影響力あり	1	8.3	1	1.9	0	0.0	1	5.6	0	0.0
EN	11	91.7	47	88.7	7	70.0	16	88.9	23	95.8
99 無回答	1	8.3	6	11.3	3	30.0	2	11.1	1	4.2
合計	12	100.0	53	100.0	10	100.0	18	100.0	24	100.0

**V1563 Q15\_3\_s主観的影響力認知\_執行:S経済・商工団体**

	12都市		53都市		特別区		大都市		一般市	
	N	%	N	%	N	%	N	%	N	%
1 影響力なし	4	33.3	20	37.7	3	30.0	4	22.2	13	54.2
2	3	25.0	6	11.3	1	10.0	4	22.2	1	4.2
3	1	8.3	8	15.1	2	20.0	2	11.1	3	12.5
4 中間	3	25.0	12	22.6	1	10.0	5	27.8	6	25.0
5	0	0.0	0	0.0	0	0.0	0	0.0	0	0.0
6	0	0.0	0	0.0	0	0.0	0	0.0	0	0.0
7 影響力あり	0	0.0	0	0.0	0	0.0	0	0.0	0	0.0
EN	11	91.7	46	86.8	7	70.0	15	83.3	23	95.8
99 無回答	1	8.3	7	13.2	3	30.0	3	16.7	1	4.2
合計	12	100.0	53	100.0	10	100.0	18	100.0	24	100.0

**V1564 Q15\_3\_t主観的影響力認知\_執行:T農林水産業団体**

	12都市		53都市		特別区		大都市		一般市	
	N	%	N	%	N	%	N	%	N	%
1 影響力なし	6	50.0	22	41.5	4	40.0	6	33.3	12	50.0
2	2	16.7	8	15.1	1	10.0	4	22.2	3	12.5
3	1	8.3	5	9.4	1	10.0	1	5.6	2	8.3
4 中間	2	16.7	11	20.8	1	10.0	4	22.2	6	25.0
5	0	0.0	0	0.0	0	0.0	0	0.0	0	0.0
6	0	0.0	0	0.0	0	0.0	0	0.0	0	0.0
7 影響力あり	0	0.0	0	0.0	0	0.0	0	0.0	0	0.0
EN	11	91.7	46	86.8	7	70.0	15	83.3	23	95.8
99 無回答	1	8.3	7	13.2	3	30.0	3	16.7	1	4.2
合計	12	100.0	53	100.0	10	100.0	18	100.0	24	100.0

**V1565 Q15\_3\_u主観的影響力認知\_執行:U外郭団体・第3セクター**

	12都市		53都市		特別区		大都市		一般市	
	N	%	N	%	N	%	N	%	N	%
1 影響力なし	6	50.0	19	35.8	2	20.0	5	27.8	12	50.0
2	2	16.7	7	13.2	1	10.0	4	22.2	2	8.3
3	1	8.3	6	11.3	1	10.0	2	11.1	2	8.3
4 中間	2	16.7	15	28.3	3	30.0	5	27.8	7	29.2
5	0	0.0	0	0.0	0	0.0	0	0.0	0	0.0
6	0	0.0	0	0.0	0	0.0	0	0.0	0	0.0
7 影響力あり	0	0.0	0	0.0	0	0.0	0	0.0	0	0.0
EN	11	91.7	47	88.7	7	70.0	16	88.9	23	95.8
99 無回答	1	8.3	6	11.3	3	30.0	2	11.1	1	4.2
合計	12	100.0	53	100.0	10	100.0	18	100.0	24	100.0

**V1566 Q15\_3\_v主観的影響力認知\_執行:V企業**

	12都市		53都市		特別区		大都市		一般市	
	N	%	N	%	N	%	N	%	N	%
1 影響力なし	3	25.0	15	28.3	0	0.0	4	22.2	11	45.8
2	3	25.0	7	13.2	0	0.0	4	22.2	3	12.5
3	1	8.3	9	17.0	4	40.0	2	11.1	2	8.3
4 中間	3	25.0	14	26.4	3	30.0	5	27.8	6	25.0
5	1	8.3	1	1.9	0	0.0	0	0.0	1	4.2
6	0	0.0	0	0.0	0	0.0	0	0.0	0	0.0
7 影響力あり	0	0.0	0	0.0	0	0.0	0	0.0	0	0.0
EN	11	91.7	46	86.8	7	70.0	15	83.3	23	95.8
99 無回答	1	8.3	7	13.2	3	30.0	3	16.7	1	4.2
合計	12	100.0	53	100.0	10	100.0	18	100.0	24	100.0



Q16. 様々な市民の意見を政策に反映させる方法として、望ましい方法を主な順に 3つまでご記入ください。

V1601 Q16\_1望ましい市民意見反映の方法:1位

	12都市		53都市		特別区		大都市		一般市	
	N	%	N	%	N	%	N	%	N	%
1 市民アンケート	4	33.3	20	42.6	6	75.0	3	17.6	11	52.4
2 市政モニター	0	0.0	0	0.0	0	0.0	0	0.0	0	0.0
3 公聴会・住民説明会	0	0.0	3	6.4	0	0.0	2	11.8	1	4.8
4 シンポジウム・フォーラ	1	8.3	2	4.3	0	0.0	2	11.8	0	0.0
5 地区別懇談会	4	33.3	6	12.8	1	12.5	2	11.8	2	9.5
6 パブリックコメント	0	0.0	4	8.5	0	0.0	3	17.6	1	4.8
7 ワークショップ	0	0.0	2	4.3	0	0.0	1	5.9	1	4.8
8 審議会への公募住民参	1	8.3	2	4.3	1	12.5	1	5.9	0	0.0
9 市民会議	0	0.0	2	4.3	0	0.0	0	0.0	2	9.5
10 直接請求(条例の制	0	0.0	0	0.0	0	0.0	0	0.0	0	0.0
11 住民投票(条例に基	0	0.0	0	0.0	0	0.0	0	0.0	0	0.0
12 その他	0	0.0	1	2.1	0	0.0	1	5.9	0	0.0
EN	10	83.3	42	89.4	8	100.0	15	88.2	18	85.7
99 無回答	2	16.7	5	10.6	0	0.0	2	11.8	3	14.3
合計	12	100.0	47	100.0	8	100.0	17	100.0	21	100.0

V1602 Q16\_2望ましい市民意見反映の方法:2位

	12都市		53都市		特別区		大都市		一般市	
	N	%	N	%	N	%	N	%	N	%
1 市民アンケート	3	25.0	5	10.9	0	0.0	1	5.9	4	19.0
2 市政モニター	0	0.0	2	4.3	1	14.3	1	5.9	0	0.0
3 公聴会・住民説明会	3	25.0	8	17.4	2	28.6	1	5.9	4	19.0
4 シンポジウム・フォーラ	0	0.0	2	4.3	0	0.0	1	5.9	1	4.8
5 地区別懇談会	1	8.3	2	4.3	0	0.0	1	5.9	1	4.8
6 パブリックコメント	2	16.7	9	19.6	2	28.6	2	11.8	5	23.8
7 ワークショップ	0	0.0	8	17.4	0	0.0	5	29.4	3	14.3
8 審議会への公募住民参	1	8.3	5	10.9	2	28.6	3	17.6	0	0.0
9 市民会議	0	0.0	0	0.0	0	0.0	0	0.0	0	0.0
10 直接請求(条例の制	0	0.0	0	0.0	0	0.0	0	0.0	0	0.0
11 住民投票(条例に基	0	0.0	0	0.0	0	0.0	0	0.0	0	0.0
12 その他	0	0.0	0	0.0	0	0.0	0	0.0	0	0.0
EN	10	83.3	41	89.1	7	100.0	15	88.2	18	85.7
99 無回答	2	16.7	5	10.9	0	0.0	2	11.8	3	14.3
合計	12	100.0	46	100.0	7	100.0	17	100.0	21	100.0

V1603 Q16\_3望ましい市民意見反映の方法:3位

	12都市		53都市		特別区		大都市		一般市	
	N	%	N	%	N	%	N	%	N	%
1 市民アンケート	1	8.3	8	17.4	1	14.3	6	35.3	1	4.8
2 市政モニター	0	0.0	1	2.2	0	0.0	1	5.9	0	0.0
3 公聴会・住民説明会	1	8.3	3	6.5	2	28.6	1	5.9	0	0.0
4 シンポジウム・フォーラ	0	0.0	0	0.0	0	0.0	0	0.0	0	0.0
5 地区別懇談会	1	8.3	4	8.7	0	0.0	1	5.9	3	14.3
6 パブリックコメント	2	16.7	5	10.9	1	14.3	1	5.9	2	9.5
7 ワークショップ	3	25.0	6	13.0	0	0.0	2	11.8	4	19.0
8 審議会への公募住民参	1	8.3	9	19.6	3	42.9	1	5.9	5	23.8
9 市民会議	1	8.3	3	6.5	0	0.0	0	0.0	3	14.3
10 直接請求(条例の制	0	0.0	0	0.0	0	0.0	0	0.0	0	0.0
11 住民投票(条例に基	0	0.0	1	2.2	0	0.0	1	5.9	0	0.0
12 その他	0	0.0	0	0.0	0	0.0	0	0.0	0	0.0
EN	10	83.3	40	87.0	7	100.0	14	82.4	18	85.7
99 無回答	2	16.7	6	13.0	0	0.0	3	17.6	3	14.3
合計	12	100.0	46	100.0	7	100.0	17	100.0	21	100.0

Q17. 次の意見に対する考えをお答えください。

**V1701 Q17\_1行政への意見に対する考え:A評価基準としては効率性が最も重要**

	12都市		53都市		特別区		大都市		一般市	
	N	%	N	%	N	%	N	%	N	%
1 そう思う	0	0.0	1	1.9	0	0.0	1	5.6	0	0.0
2 ある程度そう思う	3	25.0	16	30.2	1	10.0	5	27.8	9	37.5
3 どちらともいえない	7	58.3	22	41.5	5	50.0	9	50.0	8	33.3
4 あまりそう思わない	1	8.3	7	13.2	1	10.0	1	5.6	5	20.8
5 そう思わない	0	0.0	2	3.8	1	10.0	1	5.6	0	0.0
EN	11	91.7	48	90.6	8	80.0	17	94.4	22	91.7
99 無回答	1	8.3	5	9.4	2	20.0	1	5.6	2	8.3
合計	12	100.0	53	100.0	10	100.0	18	100.0	24	100.0

**V1702 Q17\_2行政への意見に対する考え:B経済成長よりも環境保護を重視した政策をしたほうが良い**

	12都市		53都市		特別区		大都市		一般市	
	N	%	N	%	N	%	N	%	N	%
1 そう思う	0	0.0	1	1.9	0	0.0	1	5.6	0	0.0
2 ある程度そう思う	0	0.0	3	5.7	0	0.0	1	5.6	2	8.3
3 どちらともいえない	11	91.7	37	69.8	8	80.0	13	72.2	15	62.5
4 あまりそう思わない	0	0.0	6	11.3	0	0.0	2	11.1	4	16.7
5 そう思わない	0	0.0	1	1.9	0	0.0	0	0.0	1	4.2
EN	11	91.7	48	90.6	8	80.0	17	94.4	22	91.7
99 無回答	1	8.3	5	9.4	2	20.0	1	5.6	2	8.3
合計	12	100.0	53	100.0	10	100.0	18	100.0	24	100.0

**V1703 Q17\_3行政への意見に対する考え:C国の主要な政策課題は地域間格差の是正**

	12都市		53都市		特別区		大都市		一般市	
	N	%	N	%	N	%	N	%	N	%
1 そう思う	0	0.0	1	1.9	0	0.0	1	5.6	0	0.0
2 ある程度そう思う	5	41.7	20	37.7	1	10.0	8	44.4	10	41.7
3 どちらともいえない	5	41.7	20	37.7	5	50.0	5	27.8	10	41.7
4 あまりそう思わない	1	8.3	7	13.2	2	20.0	3	16.7	2	8.3
5 そう思わない	0	0.0	0	0.0	0	0.0	0	0.0	0	0.0
EN	11	91.7	48	90.6	8	80.0	17	94.4	22	91.7
99 無回答	1	8.3	5	9.4	2	20.0	1	5.6	2	8.3
合計	12	100.0	53	100.0	10	100.0	18	100.0	24	100.0

**V1704 Q17\_4行政への意見に対する考え:D可能な権限は国から自治体に移譲したほうが良い**

	12都市		53都市		特別区		大都市		一般市	
	N	%	N	%	N	%	N	%	N	%
1 そう思う	0	0.0	4	7.5	1	10.0	3	16.7	0	0.0
2 ある程度そう思う	7	58.3	20	37.7	3	30.0	7	38.9	9	37.5
3 どちらともいえない	2	16.7	15	28.3	2	20.0	4	22.2	9	37.5
4 あまりそう思わない	2	16.7	9	17.0	2	20.0	3	16.7	4	16.7
5 そう思わない	0	0.0	0	0.0	0	0.0	0	0.0	0	0.0
EN	11	91.7	48	90.6	8	80.0	17	94.4	22	91.7
99 無回答	1	8.3	5	9.4	2	20.0	1	5.6	2	8.3
合計	12	100.0	53	100.0	10	100.0	18	100.0	24	100.0

**V1705 Q17\_5行政への意見に対する考え:E地方自主財源はさらに拡大されるべき**

	12都市		53都市		特別区		大都市		一般市	
	N	%	N	%	N	%	N	%	N	%
1 そう思う	1	8.3	11	20.8	2	20.0	4	22.2	4	16.7
2 ある程度そう思う	7	58.3	27	50.9	4	40.0	10	55.6	13	54.2
3 どちらともいえない	2	16.7	8	15.1	1	10.0	2	11.1	5	20.8
4 あまりそう思わない	1	8.3	2	3.8	1	10.0	1	5.6	0	0.0
5 そう思わない	0	0.0	0	0.0	0	0.0	0	0.0	0	0.0
EN	11	91.7	48	90.6	8	80.0	17	94.4	22	91.7
99 無回答	1	8.3	5	9.4	2	20.0	1	5.6	2	8.3
合計	12	100.0	53	100.0	10	100.0	18	100.0	24	100.0

**V1706 Q17\_6行政への意見に対する考え:F自治体と都道府県の関係はますます強くなる**

	12都市		53都市		特別区		大都市		一般市	
	N	%	N	%	N	%	N	%	N	%
1 そう思う	0	0.0	1	1.9	1	10.0	0	0.0	0	0.0
2 ある程度そう思う	5	41.7	14	26.4	0	0.0	5	27.8	8	33.3
3 どちらともいえない	4	33.3	23	43.4	7	70.0	5	27.8	11	45.8
4 あまりそう思わない	2	16.7	8	15.1	0	0.0	6	33.3	2	8.3
5 そう思わない	0	0.0	2	3.8	0	0.0	1	5.6	1	4.2
EN	11	91.7	48	90.6	8	80.0	17	94.4	22	91.7
99 無回答	1	8.3	5	9.4	2	20.0	1	5.6	2	8.3
合計	12	100.0	53	100.0	10	100.0	18	100.0	24	100.0

**V1707 Q17\_7行政への意見に対する考え:G自治体と中央省庁の関係はますます強くなる**

	12都市		53都市		特別区		大都市		一般市	
	N	%	N	%	N	%	N	%	N	%
1 そう思う	0	0.0	1	1.9	0	0.0	1	5.6	0	0.0
2 ある程度そう思う	3	25.0	12	22.6	1	10.0	7	38.9	4	16.7
3 どちらともいえない	5	41.7	26	49.1	7	70.0	4	22.2	14	58.3
4 あまりそう思わない	3	25.0	9	17.0	0	0.0	5	27.8	4	16.7
5 そう思わない	0	0.0	0	0.0	0	0.0	0	0.0	0	0.0
EN	11	91.7	48	90.6	8	80.0	17	94.4	22	91.7
99 無回答	1	8.3	5	9.4	2	20.0	1	5.6	2	8.3
合計	12	100.0	53	100.0	10	100.0	18	100.0	24	100.0

**V1708 Q17\_8行政への意見に対する考え:H広域行政に向けた取り組みはいつそう推進されるべき**

	12都市		53都市		特別区		大都市		一般市	
	N	%	N	%	N	%	N	%	N	%
1 そう思う	0	0.0	3	5.7	0	0.0	3	16.7	0	0.0
2 ある程度そう思う	6	50.0	24	45.3	1	10.0	6	33.3	16	66.7
3 どちらともいえない	3	25.0	16	30.2	7	70.0	4	22.2	5	20.8
4 あまりそう思わない	2	16.7	5	9.4	0	0.0	4	22.2	1	4.2
5 そう思わない	0	0.0	0	0.0	0	0.0	0	0.0	0	0.0
EN	11	91.7	48	90.6	8	80.0	17	94.4	22	91.7
99 無回答	1	8.3	5	9.4	2	20.0	1	5.6	2	8.3
合計	12	100.0	53	100.0	10	100.0	18	100.0	24	100.0

**V1709 Q17\_9行政への意見に対する考え:I税負担を増やせない以上、行政サービスが低下しても仕方ない**

	12都市		53都市		特別区		大都市		一般市	
	N	%	N	%	N	%	N	%	N	%
1 そう思う	0	0.0	1	1.9	0	0.0	1	5.6	0	0.0
2 ある程度そう思う	4	33.3	8	15.1	1	10.0	4	22.2	3	12.5
3 どちらともいえない	5	41.7	24	45.3	3	30.0	7	38.9	14	58.3
4 あまりそう思わない	2	16.7	12	22.6	2	20.0	4	22.2	5	20.8
5 そう思わない	0	0.0	3	5.7	2	20.0	1	5.6	0	0.0
EN	11	91.7	48	90.6	8	80.0	17	94.4	22	91.7
99 無回答	1	8.3	5	9.4	2	20.0	1	5.6	2	8.3
合計	12	100.0	53	100.0	10	100.0	18	100.0	24	100.0

**V1710 Q17\_10行政への意見に対する考え:J民間で出来る業務はなるべく委譲したほうがよい**

	12都市		53都市		特別区		大都市		一般市	
	N	%	N	%	N	%	N	%	N	%
1 そう思う	0	0.0	4	7.5	1	10.0	2	11.1	1	4.2
2 ある程度そう思う	9	75.0	37	69.8	5	50.0	12	66.7	19	79.2
3 どちらともいえない	2	16.7	5	9.4	1	10.0	2	11.1	2	8.3
4 あまりそう思わない	0	0.0	2	3.8	1	10.0	1	5.6	0	0.0
5 そう思わない	0	0.0	0	0.0	0	0.0	0	0.0	0	0.0
EN	11	91.7	48	90.6	8	80.0	17	94.4	22	91.7
99 無回答	1	8.3	5	9.4	2	20.0	1	5.6	2	8.3
合計	12	100.0	53	100.0	10	100.0	18	100.0	24	100.0

**V1711 Q17\_11行政への意見に対する考え:K企業は利益追求だけでなく社会貢献も行うべき**

	12都市		53都市		特別区		大都市		一般市	
	N	%	N	%	N	%	N	%	N	%
1 そう思う	4	33.3	15	28.3	3	30.0	6	33.3	5	20.8
2 ある程度そう思う	5	41.7	28	52.8	3	30.0	9	50.0	16	66.7
3 どちらともいえない	2	16.7	4	7.5	1	10.0	2	11.1	1	4.2
4 あまりそう思わない	0	0.0	1	1.9	1	10.0	0	0.0	0	0.0
5 そう思わない	0	0.0	0	0.0	0	0.0	0	0.0	0	0.0
EN	11	91.7	48	90.6	8	80.0	17	94.4	22	91.7
99 無回答	1	8.3	5	9.4	2	20.0	1	5.6	2	8.3
合計	12	100.0	53	100.0	10	100.0	18	100.0	24	100.0

**V1712 Q17\_12行政への意見に対する考え:L様々な団体の活動は国民の要求やニーズを反映するために必要**

	12都市		53都市		特別区		大都市		一般市	
	N	%	N	%	N	%	N	%	N	%
1 そう思う	0	0.0	6	11.3	3	30.0	1	5.6	2	8.3
2 ある程度そう思う	7	58.3	30	56.6	3	30.0	11	61.1	15	62.5
3 どちらともいえない	4	33.3	11	20.8	1	10.0	5	27.8	5	20.8
4 あまりそう思わない	0	0.0	1	1.9	1	10.0	0	0.0	0	0.0
5 そう思わない	0	0.0	0	0.0	0	0.0	0	0.0	0	0.0
EN	11	91.7	48	90.6	8	80.0	17	94.4	22	91.7
99 無回答	1	8.3	5	9.4	2	20.0	1	5.6	2	8.3
合計	12	100.0	53	100.0	10	100.0	18	100.0	24	100.0

**V1713 Q17\_13行政への意見に対する考え:M市民の直接的な政治参加はもっと促進されるべき**

	12都市		53都市		特別区		大都市		一般市	
	N	%	N	%	N	%	N	%	N	%
1 そう思う	0	0.0	1	1.9	0	0.0	1	5.6	0	0.0
2 ある程度そう思う	5	41.7	23	43.4	3	30.0	7	38.9	12	50.0
3 どちらともいえない	5	41.7	23	43.4	5	50.0	8	44.4	10	41.7
4 あまりそう思わない	1	8.3	1	1.9	0	0.0	1	5.6	0	0.0
5 そう思わない	0	0.0	0	0.0	0	0.0	0	0.0	0	0.0
EN	11	91.7	48	90.6	8	80.0	17	94.4	22	91.7
99 無回答	1	8.3	5	9.4	2	20.0	1	5.6	2	8.3
合計	12	100.0	53	100.0	10	100.0	18	100.0	24	100.0

**V1714 Q17\_14行政への意見に対する考え:N国の行政運営は全般的にみて満足できる**

	12都市		53都市		特別区		大都市		一般市	
	N	%	N	%	N	%	N	%	N	%
1 そう思う	0	0.0	0	0.0	0	0.0	0	0.0	0	0.0
2 ある程度そう思う	1	8.3	9	17.0	1	10.0	5	27.8	3	12.5
3 どちらともいえない	8	66.7	28	52.8	7	70.0	7	38.9	13	54.2
4 あまりそう思わない	2	16.7	9	17.0	0	0.0	4	22.2	5	20.8
5 そう思わない	0	0.0	2	3.8	0	0.0	1	5.6	1	4.2
EN	11	91.7	48	90.6	8	80.0	17	94.4	22	91.7
99 無回答	1	8.3	5	9.4	2	20.0	1	5.6	2	8.3
合計	12	100.0	53	100.0	10	100.0	18	100.0	24	100.0

**V1715 Q17\_15行政への意見に対する考え:O自治体の運営には全体的にみて満足できる**

	12都市		53都市		特別区		大都市		一般市	
	N	%	N	%	N	%	N	%	N	%
1 そう思う	0	0.0	2	3.8	1	10.0	0	0.0	1	4.2
2 ある程度そう思う	7	58.3	27	50.9	6	60.0	9	50.0	11	45.8
3 どちらともいえない	4	33.3	15	28.3	0	0.0	7	38.9	8	33.3
4 あまりそう思わない	0	0.0	2	3.8	1	10.0	0	0.0	1	4.2
5 そう思わない	0	0.0	2	3.8	0	0.0	1	5.6	1	4.2
EN	11	91.7	48	90.6	8	80.0	17	94.4	22	91.7
99 無回答	1	8.3	5	9.4	2	20.0	1	5.6	2	8.3
合計	12	100.0	53	100.0	10	100.0	18	100.0	24	100.0

---

## ◆産業振興



Q1. 主たるご回答者のご所属、役職及び現所属での在籍期間をお答えください。

V0102 Q1\_2部署:局

	12都市		55都市		特別区		大都市		一般市	
	N	%	N	%	N	%	N	%	N	%
経済	0	0.0	1	1.8	0	0.0	1	5.0	0	0.0
経済観光	0	0.0	1	1.8	0	0.0	1	5.0	0	0.0
産業観光	0	0.0	1	1.8	0	0.0	1	5.0	0	0.0
産業振興	0	0.0	1	1.8	0	0.0	1	5.0	0	0.0
市民文化	0	0.0	1	1.8	0	0.0	1	5.0	0	0.0
創造都市推進局	1	8.3	1	1.8	0	0.0	1	5.0	0	0.0
EN	12	100.0	55	100.0	0	0.0	6	30.0	0	0.0
99 無回答	11	91.7	49	89.1	12	100.0	14	70.0	23	100.0
合計	12	100.0	55	100.0	12	100.0	20	100.0	23	100.0

V0103 Q1\_3部署:部

	12都市		55都市		特別区		大都市		一般市	
	N	%	N	%	N	%	N	%	N	%
まちづくり振興	0	0.0	1	1.8	0	0.0	0	0.0	1	4.3
観光商工	0	0.0	1	1.8	0	0.0	0	0.0	1	4.3
区民	0	0.0	1	1.8	1	8.3	0	0.0	0	0.0
区民生活	1	8.3	1	1.8	1	8.3	0	0.0	0	0.0
経済	1	8.3	4	7.3	0	0.0	2	10.0	2	8.7
経済環境	0	0.0	2	3.6	0	0.0	0	0.0	2	8.7
経済観光	0	0.0	1	1.8	0	0.0	1	5.0	0	0.0
産業	0	0.0	1	1.8	0	0.0	1	5.0	0	0.0
産業・地域振興支援	0	0.0	1	1.8	1	8.3	0	0.0	0	0.0
産業環境	0	0.0	1	1.8	0	0.0	0	0.0	1	4.3
産業観光	0	0.0	1	1.8	0	0.0	0	0.0	1	4.3
産業経済	3	25.0	9	16.4	4	33.3	3	15.0	2	8.7
産業振興	2	16.7	7	12.7	0	0.0	4	20.0	3	13.0
産業政策	0	0.0	1	1.8	1	8.3	0	0.0	0	0.0
市民	0	0.0	1	1.8	0	0.0	0	0.0	1	4.3
市民経済	0	0.0	1	1.8	0	0.0	0	0.0	1	4.3
商工観光	4	33.3	9	16.4	0	0.0	3	15.0	6	26.1
商工観光、農業政策	0	0.0	1	1.8	0	0.0	1	5.0	0	0.0
商工観光労働	0	0.0	1	1.8	0	0.0	1	5.0	0	0.0
商工労働	0	0.0	1	1.8	0	0.0	1	5.0	0	0.0
生活振興	0	0.0	1	1.8	1	8.3	0	0.0	0	0.0
地域振興	0	0.0	1	1.8	1	8.3	0	0.0	0	0.0
都市産業	0	0.0	1	1.8	0	0.0	0	0.0	1	4.3
都市政策推進室	0	0.0	1	1.8	1	8.3	0	0.0	0	0.0
都市魅力	0	0.0	1	1.8	0	0.0	1	5.0	0	0.0
EN	12	100.0	55	100.0	11	91.7	18	90.0	22	95.7
99 無回答	1	8.3	4	7.3	1	8.3	2	10.0	1	4.3
合計	12	100.0	55	100.0	12	100.0	20	100.0	23	100.0



## V0104 Q1\_4部署:課

	12都市		55都市		特別区		大都市		一般市	
	N	%	N	%	N	%	N	%	N	%
観光交流、経済企画	1	8.3	1	1.8	0	0.0	1	5.0	0	0.0
経済	1	8.3	3	5.5	3	25.0	0	0.0	0	0.0
経済観光	0	0.0	1	1.8	0	0.0	0	0.0	1	4.3
経済企画	0	0.0	2	3.6	0	0.0	2	10.0	0	0.0
経済計画、農林水産	0	0.0	1	1.8	0	0.0	1	5.0	0	0.0
経済政策産業展開推	0	0.0	1	1.8	0	0.0	1	5.0	0	0.0
雇用創出	0	0.0	1	1.8	0	0.0	1	5.0	0	0.0
工業振興	1	8.3	1	1.8	0	0.0	0	0.0	1	4.3
産業活性	0	0.0	1	1.8	0	0.0	0	0.0	1	4.3
産業経済・消費生活	0	0.0	1	1.8	1	8.3	0	0.0	0	0.0
産業支援センター	1	8.3	1	1.8	0	0.0	0	0.0	1	4.3
産業振興	3	25.0	9	16.4	4	33.3	3	15.0	2	8.7
産業振興センター	1	8.3	1	1.8	1	8.3	0	0.0	0	0.0
産業振興分野	0	0.0	1	1.8	1	8.3	0	0.0	0	0.0
産業政策	0	0.0	2	3.6	0	0.0	2	10.0	0	0.0
商業	0	0.0	1	1.8	1	8.3	0	0.0	0	0.0
商業観光	0	0.0	1	1.8	0	0.0	0	0.0	1	4.3
商工	2	16.7	7	12.7	0	0.0	2	10.0	5	21.7
商工観光	0	0.0	2	3.6	1	8.3	0	0.0	1	4.3
商工企画	0	0.0	1	1.8	0	0.0	1	5.0	0	0.0
商工業振興	0	0.0	1	1.8	0	0.0	1	5.0	0	0.0
商工振興	2	16.7	4	7.3	0	0.0	1	5.0	3	13.0
商工振興、農林水産	0	0.0	1	1.8	0	0.0	0	0.0	1	4.3
商工政策	0	0.0	1	1.8	0	0.0	0	0.0	1	4.3
商工農水	0	0.0	1	1.8	0	0.0	1	5.0	0	0.0
商工労政	0	0.0	3	5.5	0	0.0	0	0.0	3	13.0
商工労働	0	0.0	1	1.8	0	0.0	0	0.0	1	4.3
地域経済推進室	0	0.0	1	1.8	0	0.0	1	5.0	0	0.0
EN	12	100.0	55	100.0	12	100.0	18	90.0	22	95.7
99 無回答	0	0.0	3	5.5	0	0.0	2	10.0	1	4.3
合計	12	100.0	55	100.0	12	100.0	20	100.0	23	100.0

## V0105 Q1\_5回答者役職

	12都市		55都市		特別区		大都市		一般市	
	N	%	N	%	N	%	N	%	N	%
課長	6	50.0	32	58.2	6	50.0	11	55.0	15	65.2
課長課長課長	0	0.0	1	1.8	0	0.0	1	5.0	0	0.0
課長代理	0	0.0	1	1.8	0	0.0	0	0.0	1	4.3
課長補佐	1	8.3	2	3.6	0	0.0	1	5.0	1	4.3
企画調査官	0	0.0	1	1.8	0	0.0	0	0.0	1	4.3
経済部次長兼商工労政課長	0	0.0	1	1.8	0	0.0	0	0.0	1	4.3
参事	0	0.0	1	1.8	0	0.0	1	5.0	0	0.0
産業経済	1	8.3	1	1.8	0	0.0	1	5.0	0	0.0
産業振興課長	0	0.0	1	1.8	1	8.3	0	0.0	0	0.0
産業振興専門官	1	8.3	1	1.8	0	0.0	0	0.0	1	4.3
産業政策担当係長	0	0.0	1	1.8	1	8.3	0	0.0	0	0.0
市民文化	0	0.0	1	1.8	0	0.0	1	5.0	0	0.0
次長	1	8.3	2	3.6	1	8.3	1	5.0	0	0.0
主幹	0	0.0	1	1.8	0	0.0	0	0.0	1	4.3
主査	0	0.0	1	1.8	1	8.3	0	0.0	0	0.0
主査(宣伝誘客担当)課長	1	8.3	1	1.8	0	0.0	1	5.0	0	0.0
主事	0	0.0	1	1.8	0	0.0	0	0.0	1	4.3
所長	1	8.3	1	1.8	0	0.0	0	0.0	1	4.3
商工振興係長	0	0.0	1	1.8	1	8.3	0	0.0	0	0.0
副参事	0	0.0	1	1.8	1	8.3	0	0.0	0	0.0
EN	12	100.0	55	100.0	12	100.0	18	90.0	23	100.0
99 無回答	0	0.0	2	3.6	0	0.0	2	10.0	0	0.0
合計	12	100.0	55	100.0	12	100.0	20	100.0	23	100.0

Q2. 貴部署では、NPO・市民団体とどのように関わってきましたか。それぞれについて、あてはまるものすべての番号に○をつけてください。

**V0201 Q2\_1NPO・市民団体との関係：政策提言を受ける**

	12都市		55都市		特別区		大都市		一般市	
	N	%	N	%	N	%	N	%	N	%
0 非該当	4	33.3	28	50.9	4	33.3	11	55.0	13	56.5
1 該当	4	33.3	13	23.6	3	25.0	5	25.0	5	21.7
EN	8	66.7	41	74.5	7	58.3	16	80.0	18	78.3
99 無回答	4	33.3	14	25.5	5	41.7	4	20.0	5	21.7
合計	12	100.0	55	100.0	12	100.0	20	100.0	23	100.0

**V0202 Q2\_2NPO・市民団体との関係：有償で業務委託する**

	12都市		55都市		特別区		大都市		一般市	
	N	%	N	%	N	%	N	%	N	%
0 非該当	4	33.3	16	29.1	3	25.0	6	30.0	7	30.4
1 該当	4	33.3	25	45.5	4	33.3	10	50.0	11	47.8
EN	8	66.7	41	74.5	7	58.3	16	80.0	18	78.3
99 無回答	4	33.3	14	25.5	5	41.7	4	20.0	5	21.7
合計	12	100.0	55	100.0	12	100.0	20	100.0	23	100.0

**V0203 Q2\_3NPO・市民団体との関係：共同でイベントの企画・運営**

	12都市		55都市		特別区		大都市		一般市	
	N	%	N	%	N	%	N	%	N	%
0 非該当	3	25.0	19	34.5	3	25.0	8	40.0	8	34.8
1 該当	5	41.7	22	40.0	4	33.3	8	40.0	10	43.5
EN	8	66.7	41	74.5	7	58.3	16	80.0	18	78.3
99 無回答	4	33.3	14	25.5	5	41.7	4	20.0	5	21.7
合計	12	100.0	55	100.0	12	100.0	20	100.0	23	100.0

**V0204 Q2\_4NPO・市民団体との関係：政策支援に対して支援や協力を受ける**

	12都市		55都市		特別区		大都市		一般市	
	N	%	N	%	N	%	N	%	N	%
0 非該当	4	33.3	26	47.3	6	50.0	10	50.0	10	43.5
1 該当	4	33.3	15	27.3	1	8.3	6	30.0	8	34.8
EN	8	66.7	41	74.5	7	58.3	16	80.0	18	78.3
99 無回答	4	33.3	14	25.5	5	41.7	4	20.0	5	21.7
合計	12	100.0	55	100.0	12	100.0	20	100.0	23	100.0

**V0205 Q2\_5NPO・市民団体との関係：無償での行政支援を行なう**

	12都市		55都市		特別区		大都市		一般市	
	N	%	N	%	N	%	N	%	N	%
0 非該当	8	66.7	33	60.0	6	50.0	14	70.0	13	56.5
1 該当	0	0.0	8	14.5	1	8.3	2	10.0	5	21.7
EN	8	66.7	41	74.5	7	58.3	16	80.0	18	78.3
99 無回答	4	33.3	14	25.5	5	41.7	4	20.0	5	21.7
合計	12	100.0	55	100.0	12	100.0	20	100.0	23	100.0

**V0206 Q2\_6NPO・市民団体との関係：政策執行に対してモニタリングする**

	12都市		55都市		特別区		大都市		一般市	
	N	%	N	%	N	%	N	%	N	%
0 非該当	7	58.3	39	70.9	7	58.3	15	75.0	17	73.9
1 該当	1	8.3	2	3.6	0	0.0	1	5.0	1	4.3
EN	8	66.7	41	74.5	7	58.3	16	80.0	18	78.3
99 無回答	4	33.3	14	25.5	5	41.7	4	20.0	5	21.7
合計	12	100.0	55	100.0	12	100.0	20	100.0	23	100.0

Q3. 貴部署では、次にあげる諸団体とどのように関わってきましたか。あてはまるものすべての番号に✓をつけてください。

**V0301 Q3\_1\_a諸団体との関わり\_許認可・行政指導:A自治会・町内会等**

	12都市		55都市		特別区		大都市		一般市	
	N	%	N	%	N	%	N	%	N	%
0 非該当	12	100.0	53	96.4	12	100.0	20	100.0	21	91.3
1 該当	0	0.0	2	3.6	0	0.0	0	0.0	2	8.7
EN	12	100.0	55	100.0	12	100.0	20	100.0	23	100.0
99 無回答	0	0.0	0	0.0	0	0.0	0	0.0	0	0.0
合計	12	100.0	55	100.0	12	100.0	20	100.0	23	100.0

**V0302 Q3\_1\_b諸団体との関わり\_許認可・行政指導:BNPO・市民団体**

	12都市		55都市		特別区		大都市		一般市	
	N	%	N	%	N	%	N	%	N	%
0 非該当	12	100.0	50	90.9	12	100.0	19	95.0	19	82.6
1 該当	0	0.0	5	9.1	0	0.0	1	5.0	4	17.4
EN	12	100.0	55	100.0	12	100.0	20	100.0	23	100.0
99 無回答	0	0.0	0	0.0	0	0.0	0	0.0	0	0.0
合計	12	100.0	55	100.0	12	100.0	20	100.0	23	100.0

**V0303 Q3\_1\_c諸団体との関わり\_許認可・行政指導:C経済・商工団体**

	12都市		55都市		特別区		大都市		一般市	
	N	%	N	%	N	%	N	%	N	%
0 非該当	7	58.3	36	65.5	11	91.7	12	60.0	13	56.5
1 該当	5	41.7	19	34.5	1	8.3	8	40.0	10	43.5
EN	12	100.0	55	100.0	12	100.0	20	100.0	23	100.0
99 無回答	0	0.0	0	0.0	0	0.0	0	0.0	0	0.0
合計	12	100.0	55	100.0	12	100.0	20	100.0	23	100.0

**V0304 Q3\_1\_d諸団体との関わり\_許認可・行政指導:D農林水産業団体**

	12都市		55都市		特別区		大都市		一般市	
	N	%	N	%	N	%	N	%	N	%
0 非該当	10	83.3	48	87.3	12	100.0	18	90.0	18	78.3
1 該当	2	16.7	7	12.7	0	0.0	2	10.0	5	21.7
EN	12	100.0	55	100.0	12	100.0	20	100.0	23	100.0
99 無回答	0	0.0	0	0.0	0	0.0	0	0.0	0	0.0
合計	12	100.0	55	100.0	12	100.0	20	100.0	23	100.0

**V0305 Q3\_1\_e諸団体との関わり\_許認可・行政指導:E環境団体**

	12都市		55都市		特別区		大都市		一般市	
	N	%	N	%	N	%	N	%	N	%
0 非該当	11	91.7	53	96.4	12	100.0	20	100.0	21	91.3
1 該当	1	8.3	2	3.6	0	0.0	0	0.0	2	8.7
EN	12	100.0	55	100.0	12	100.0	20	100.0	23	100.0
99 無回答	0	0.0	0	0.0	0	0.0	0	0.0	0	0.0
合計	12	100.0	55	100.0	12	100.0	20	100.0	23	100.0

**V0306 Q3\_1\_f諸団体との関わり\_許認可・行政指導:F福祉団体**

	12都市		55都市		特別区		大都市		一般市	
	N	%	N	%	N	%	N	%	N	%
0 非該当	11	91.7	52	94.5	12	100.0	20	100.0	20	87.0
1 該当	1	8.3	3	5.5	0	0.0	0	0.0	3	13.0
EN	12	100.0	55	100.0	12	100.0	20	100.0	23	100.0
99 無回答	0	0.0	0	0.0	0	0.0	0	0.0	0	0.0
合計	12	100.0	55	100.0	12	100.0	20	100.0	23	100.0

**V0307 Q3\_1\_g 諸団体との関わり 許認可・行政指導: G労働組合**

	12都市		55都市		特別区		大都市		一般市	
	N	%	N	%	N	%	N	%	N	%
0 非該当	12	100.0	54	98.2	12	100.0	20	100.0	22	95.7
1 該当	0	0.0	1	1.8	0	0.0	0	0.0	1	4.3
EN	12	100.0	55	100.0	12	100.0	20	100.0	23	100.0
99 無回答	0	0.0	0	0.0	0	0.0	0	0.0	0	0.0
合計	12	100.0	55	100.0	12	100.0	20	100.0	23	100.0

**V0308 Q3\_1\_h 諸団体との関わり 許認可・行政指導: H外郭団体・第3セクター**

	12都市		55都市		特別区		大都市		一般市	
	N	%	N	%	N	%	N	%	N	%
0 非該当	11	91.7	50	90.9	12	100.0	19	95.0	19	82.6
1 該当	1	8.3	5	9.1	0	0.0	1	5.0	4	17.4
EN	12	100.0	55	100.0	12	100.0	20	100.0	23	100.0
99 無回答	0	0.0	0	0.0	0	0.0	0	0.0	0	0.0
合計	12	100.0	55	100.0	12	100.0	20	100.0	23	100.0

**V0309 Q3\_1\_i 諸団体との関わり 許認可・行政指導: I企業**

	12都市		55都市		特別区		大都市		一般市	
	N	%	N	%	N	%	N	%	N	%
0 非該当	7	58.3	40	72.7	12	100.0	16	80.0	12	52.2
1 該当	5	41.7	15	27.3	0	0.0	4	20.0	11	47.8
EN	12	100.0	55	100.0	12	100.0	20	100.0	23	100.0
99 無回答	0	0.0	0	0.0	0	0.0	0	0.0	0	0.0
合計	12	100.0	55	100.0	12	100.0	20	100.0	23	100.0

**V0310 Q3\_1\_j 諸団体との関わり 許認可・行政指導: Jその他**

	12都市		55都市		特別区		大都市		一般市	
	N	%	N	%	N	%	N	%	N	%
0 非該当	12	100.0	54	98.2	12	100.0	20	100.0	22	95.7
1 該当	0	0.0	1	1.8	0	0.0	0	0.0	1	4.3
EN	12	100.0	55	100.0	12	100.0	20	100.0	23	100.0
99 無回答	0	0.0	0	0.0	0	0.0	0	0.0	0	0.0
合計	12	100.0	55	100.0	12	100.0	20	100.0	23	100.0

**V0312 Q3\_2\_a 諸団体との関わり モニタリング: A自治会・町内会等**

	12都市		55都市		特別区		大都市		一般市	
	N	%	N	%	N	%	N	%	N	%
0 非該当	11	91.7	53	96.4	12	100.0	20	100.0	21	91.3
1 該当	1	8.3	2	3.6	0	0.0	0	0.0	2	8.7
EN	12	100.0	55	100.0	12	100.0	20	100.0	23	100.0
99 無回答	0	0.0	0	0.0	0	0.0	0	0.0	0	0.0
合計	12	100.0	55	100.0	12	100.0	20	100.0	23	100.0

**V0313 Q3\_2\_b 諸団体との関わり モニタリング: BNPO・市民団体**

	12都市		55都市		特別区		大都市		一般市	
	N	%	N	%	N	%	N	%	N	%
0 非該当	11	91.7	54	98.2	12	100.0	20	100.0	22	95.7
1 該当	1	8.3	1	1.8	0	0.0	0	0.0	1	4.3
EN	12	100.0	55	100.0	12	100.0	20	100.0	23	100.0
99 無回答	0	0.0	0	0.0	0	0.0	0	0.0	0	0.0
合計	12	100.0	55	100.0	12	100.0	20	100.0	23	100.0

**V0314 Q3\_2\_c 諸団体との関わり モニタリング: C経済・商工団体**

	12都市		55都市		特別区		大都市		一般市	
	N	%	N	%	N	%	N	%	N	%
0 非該当	11	91.7	52	94.5	11	91.7	20	100.0	21	91.3
1 該当	1	8.3	3	5.5	1	8.3	0	0.0	2	8.7
EN	12	100.0	55	100.0	12	100.0	20	100.0	23	100.0
99 無回答	0	0.0	0	0.0	0	0.0	0	0.0	0	0.0
合計	12	100.0	55	100.0	12	100.0	20	100.0	23	100.0

**V0315 Q3\_2\_d諸団体との関わり\_モニタリング:D農林水産業団体**

	12都市		55都市		特別区		大都市		一般市	
	N	%	N	%	N	%	N	%	N	%
0 非該当	11	91.7	53	96.4	12	100.0	19	95.0	22	95.7
1 該当	1	8.3	2	3.6	0	0.0	1	5.0	1	4.3
EN	12	100.0	55	100.0	12	100.0	20	100.0	23	100.0
99 無回答	0	0.0	0	0.0	0	0.0	0	0.0	0	0.0
合計	12	100.0	55	100.0	12	100.0	20	100.0	23	100.0

**V0316 Q3\_2\_e諸団体との関わり\_モニタリング:E環境団体**

	12都市		55都市		特別区		大都市		一般市	
	N	%	N	%	N	%	N	%	N	%
0 非該当	12	100.0	55	100.0	12	100.0	20	100.0	23	100.0
1 該当	0	0.0	0	0.0	0	0.0	0	0.0	0	0.0
EN	12	100.0	55	100.0	12	100.0	20	100.0	23	100.0
99 無回答	0	0.0	0	0.0	0	0.0	0	0.0	0	0.0
合計	12	100.0	55	100.0	12	100.0	20	100.0	23	100.0

**V0317 Q3\_2\_f諸団体との関わり\_モニタリング:F福祉団体**

	12都市		55都市		特別区		大都市		一般市	
	N	%	N	%	N	%	N	%	N	%
0 非該当	11	91.7	54	98.2	12	100.0	20	100.0	22	95.7
1 該当	1	8.3	1	1.8	0	0.0	0	0.0	1	4.3
EN	12	100.0	55	100.0	12	100.0	20	100.0	23	100.0
99 無回答	0	0.0	0	0.0	0	0.0	0	0.0	0	0.0
合計	12	100.0	55	100.0	12	100.0	20	100.0	23	100.0

**V0318 Q3\_2\_g諸団体との関わり\_モニタリング:G労働組合**

	12都市		55都市		特別区		大都市		一般市	
	N	%	N	%	N	%	N	%	N	%
0 非該当	12	100.0	55	100.0	12	100.0	20	100.0	23	100.0
1 該当	0	0.0	0	0.0						
EN	12	100.0	55	100.0	12	100.0	20	100.0	23	100.0
99 無回答	0	0.0	0	0.0	0	0.0	0	0.0	0	0.0
合計	12	100.0	55	100.0	12	100.0	20	100.0	23	100.0

**V0319 Q3\_2\_h諸団体との関わり\_モニタリング:H外郭団体・第3セクター**

	12都市		55都市		特別区		大都市		一般市	
	N	%	N	%	N	%	N	%	N	%
0 非該当	11	91.7	53	96.4	12	100.0	20	100.0	21	91.3
1 該当	1	8.3	2	3.6	0	0.0	0	0.0	2	8.7
EN	12	100.0	55	100.0	12	100.0	20	100.0	23	100.0
99 無回答	0	0.0	0	0.0	0	0.0	0	0.0	0	0.0
合計	12	100.0	55	100.0	12	100.0	20	100.0	23	100.0

**V0320 Q3\_2\_i諸団体との関わり\_モニタリング:I企業**

	12都市		55都市		特別区		大都市		一般市	
	N	%	N	%	N	%	N	%	N	%
0 非該当	12	100.0	54	98.2	12	100.0	20	100.0	22	95.7
1 該当	0	0.0	1	1.8	0	0.0	0	0.0	1	4.3
EN	12	100.0	55	100.0	12	100.0	20	100.0	23	100.0
99 無回答	0	0.0	0	0.0	0	0.0	0	0.0	0	0.0
合計	12	100.0	55	100.0	12	100.0	20	100.0	23	100.0

**V0321 Q3\_2\_j諸団体との関わり\_モニタリング:Jその他**

	12都市		55都市		特別区		大都市		一般市	
	N	%	N	%	N	%	N	%	N	%
0 非該当	12	100.0	55	100.0	12	100.0	20	100.0	23	100.0
1 該当	0	0.0	0	0.0	0	0.0	0	0.0	0	0.0
EN	12	100.0	55	100.0	12	100.0	20	100.0	23	100.0
99 無回答	0	0.0	0	0.0	0	0.0	0	0.0	0	0.0
合計	12	100.0	55	100.0	12	100.0	20	100.0	23	100.0

**V0323 Q3\_3\_a諸団体との関わり 職員派遣:A自治会・町内会等**

	12都市		55都市		特別区		大都市		一般市	
	N	%	N	%	N	%	N	%	N	%
0 非該当	12	100.0	55	100.0	12	100.0	20	100.0	23	100.0
1 該当	0	0.0	0	0.0	0	0.0	0	0.0	0	0.0
EN	12	100.0	55	100.0	12	100.0	20	100.0	23	100.0
99 無回答	0	0.0	0	0.0	0	0.0	0	0.0	0	0.0
合計	12	100.0	55	100.0	12	100.0	20	100.0	23	100.0

**V0324 Q3\_3\_b諸団体との関わり 職員派遣:BNPO・市民団体**

	12都市		55都市		特別区		大都市		一般市	
	N	%	N	%	N	%	N	%	N	%
0 非該当	12	100.0	55	100.0	12	100.0	20	100.0	23	100.0
1 該当	0	0.0	0	0.0	0	0.0	0	0.0	0	0.0
EN	12	100.0	55	100.0	12	100.0	20	100.0	23	100.0
99 無回答	0	0.0	0	0.0	0	0.0	0	0.0	0	0.0
合計	12	100.0	55	100.0	12	100.0	20	100.0	23	100.0

**V0325 Q3\_3\_c諸団体との関わり 職員派遣:C経済・商工団体**

	12都市		55都市		特別区		大都市		一般市	
	N	%	N	%	N	%	N	%	N	%
0 非該当	11	91.7	48	87.3	11	91.7	18	90.0	19	82.6
1 該当	1	8.3	7	12.7	1	8.3	2	10.0	4	17.4
EN	12	100.0	55	100.0	12	100.0	20	100.0	23	100.0
99 無回答	0	0.0	0	0.0	0	0.0	0	0.0	0	0.0
合計	12	100.0	55	100.0	12	100.0	20	100.0	23	100.0

**V0326 Q3\_3\_d諸団体との関わり 職員派遣:D農林水産業団体**

	12都市		55都市		特別区		大都市		一般市	
	N	%	N	%	N	%	N	%	N	%
0 非該当	12	100.0	53	96.4	12	100.0	19	95.0	22	95.7
1 該当	0	0.0	2	3.6	0	0.0	1	5.0	1	4.3
EN	12	100.0	55	100.0	12	100.0	20	100.0	23	100.0
99 無回答	0	0.0	0	0.0	0	0.0	0	0.0	0	0.0
合計	12	100.0	55	100.0	12	100.0	20	100.0	23	100.0

**V0327 Q3\_3\_e諸団体との関わり 職員派遣:E環境団体**

	12都市		55都市		特別区		大都市		一般市	
	N	%	N	%	N	%	N	%	N	%
0 非該当	12	100.0	55	100.0	12	100.0	20	100.0	23	100.0
1 該当	0	0.0	0	0.0	0	0.0	0	0.0	0	0.0
EN	12	100.0	55	100.0	12	100.0	20	100.0	23	100.0
99 無回答	0	0.0	0	0.0	0	0.0	0	0.0	0	0.0
合計	12	100.0	55	100.0	12	100.0	20	100.0	23	100.0

**V0328 Q3\_3\_f諸団体との関わり 職員派遣:F福祉団体**

	12都市		55都市		特別区		大都市		一般市	
	N	%	N	%	N	%	N	%	N	%
0 非該当	12	100.0	55	100.0	12	100.0	20	100.0	23	100.0
1 該当	0	0.0	0	0.0	0	0.0	0	0.0	0	0.0
EN	12	100.0	55	100.0	12	100.0	20	100.0	23	100.0
99 無回答	0	0.0	0	0.0	0	0.0	0	0.0	0	0.0
合計	12	100.0	55	100.0	12	100.0	20	100.0	23	100.0

**V0329 Q3\_3\_g諸団体との関わり 職員派遣:G労働組合**

	12都市		55都市		特別区		大都市		一般市	
	N	%	N	%	N	%	N	%	N	%
0 非該当	12	100.0	55	100.0	12	100.0	20	100.0	23	100.0
1 該当	0	0.0	0	0.0	0	0.0	0	0.0	0	0.0
EN	12	100.0	55	100.0	12	100.0	20	100.0	23	100.0
99 無回答	0	0.0	0	0.0	0	0.0	0	0.0	0	0.0
合計	12	100.0	55	100.0	12	100.0	20	100.0	23	100.0

**V0330 Q3\_3\_h諸団体との関わり\_職員派遣:H外郭団体・第3セクター**

	12都市		55都市		特別区		大都市		一般市	
	N	%	N	%	N	%	N	%	N	%
0 非該当	10	83.3	40	72.7	8	66.7	13	65.0	19	82.6
1 該当	2	16.7	15	27.3	4	33.3	7	35.0	4	17.4
EN	12	100.0	55	100.0	12	100.0	20	100.0	23	100.0
99 無回答	0	0.0	0	0.0	0	0.0	0	0.0	0	0.0
合計	12	100.0	55	100.0	12	100.0	20	100.0	23	100.0

**V0331 Q3\_3\_i諸団体との関わり\_職員派遣:I企業**

	12都市		55都市		特別区		大都市		一般市	
	N	%	N	%	N	%	N	%	N	%
0 非該当	12	100.0	54	98.2	12	100.0	19	95.0	23	100.0
1 該当	0	0.0	1	1.8	0	0.0	1	5.0	0	0.0
EN	12	100.0	55	100.0	12	100.0	20	100.0	23	100.0
99 無回答	0	0.0	0	0.0	0	0.0	0	0.0	0	0.0
合計	12	100.0	55	100.0	12	100.0	20	100.0	23	100.0

**V0332 Q3\_3\_j諸団体との関わり\_職員派遣:Jその他**

	12都市		55都市		特別区		大都市		一般市	
	N	%	N	%	N	%	N	%	N	%
0 非該当	11	91.7	54	98.2	12	100.0	20	100.0	22	95.7
1 該当	1	8.3	1	1.8	0	0.0	0	0.0	1	4.3
EN	12	100.0	55	100.0	12	100.0	20	100.0	23	100.0
99 無回答	0	0.0	0	0.0	0	0.0	0	0.0	0	0.0
合計	12	100.0	55	100.0	12	100.0	20	100.0	23	100.0

**V0334 Q3\_4\_a諸団体との関わり\_業務委託:A自治会・町内会等**

	12都市		55都市		特別区		大都市		一般市	
	N	%	N	%	N	%	N	%	N	%
0 非該当	11	91.7	48	87.3	12	100.0	17	85.0	19	82.6
1 該当	1	8.3	7	12.7	0	0.0	3	15.0	4	17.4
EN	12	100.0	55	100.0	12	100.0	20	100.0	23	100.0
99 無回答	0	0.0	0	0.0	0	0.0	0	0.0	0	0.0
合計	12	100.0	55	100.0	12	100.0	20	100.0	23	100.0

**V0335 Q3\_4\_b諸団体との関わり\_業務委託:BNPO・市民団体**

	12都市		55都市		特別区		大都市		一般市	
	N	%	N	%	N	%	N	%	N	%
0 非該当	7	58.3	32	58.2	7	58.3	13	65.0	12	52.2
1 該当	5	41.7	23	41.8	5	41.7	7	35.0	11	47.8
EN	12	100.0	55	100.0	12	100.0	20	100.0	23	100.0
99 無回答	0	0.0	0	0.0	0	0.0	0	0.0	0	0.0
合計	12	100.0	55	100.0	12	100.0	20	100.0	23	100.0

**V0336 Q3\_4\_c諸団体との関わり\_業務委託:C経済・商工団体**

	12都市		55都市		特別区		大都市		一般市	
	N	%	N	%	N	%	N	%	N	%
0 非該当	4	33.3	21	38.2	7	58.3	10	50.0	4	17.4
1 該当	8	66.7	34	61.8	5	41.7	10	50.0	19	82.6
EN	12	100.0	55	100.0	12	100.0	20	100.0	23	100.0
99 無回答	0	0.0	0	0.0	0	0.0	0	0.0	0	0.0
合計	12	100.0	55	100.0	12	100.0	20	100.0	23	100.0

**V0337 Q3\_4\_d諸団体との関わり\_業務委託:D農林水産業団体**

	12都市		55都市		特別区		大都市		一般市	
	N	%	N	%	N	%	N	%	N	%
0 非該当	9	75.0	43	78.2	10	83.3	15	75.0	18	78.3
1 該当	3	25.0	12	21.8	2	16.7	5	25.0	5	21.7
EN	12	100.0	55	100.0	12	100.0	20	100.0	23	100.0
99 無回答	0	0.0	0	0.0	0	0.0	0	0.0	0	0.0
合計	12	100.0	55	100.0	12	100.0	20	100.0	23	100.0



**V0338 Q3\_4\_e 諸団体との関わり\_業務委託:E環境団体**

	12都市		55都市		特別区		大都市		一般市	
	N	%	N	%	N	%	N	%	N	%
0 非該当	12	100.0	54	98.2	12	100.0	20	100.0	22	95.7
1 該当	0	0.0	1	1.8	0	0.0	0	0.0	1	4.3
EN	12	100.0	55	100.0	12	100.0	20	100.0	23	100.0
99 無回答	0	0.0	0	0.0	0	0.0	0	0.0	0	0.0
合計	12	100.0	55	100.0	12	100.0	20	100.0	23	100.0

**V0339 Q3\_4\_f 諸団体との関わり\_業務委託:F福祉団体**

	12都市		55都市		特別区		大都市		一般市	
	N	%	N	%	N	%	N	%	N	%
0 非該当	12	100.0	53	96.4	12	100.0	20	100.0	21	91.3
1 該当	0	0.0	2	3.6	0	0.0	0	0.0	2	8.7
EN	12	100.0	55	100.0	12	100.0	20	100.0	23	100.0
99 無回答	0	0.0	0	0.0	0	0.0	0	0.0	0	0.0
合計	12	100.0	55	100.0	12	100.0	20	100.0	23	100.0

**V0340 Q3\_4\_g 諸団体との関わり\_業務委託:G労働組合**

	12都市		55都市		特別区		大都市		一般市	
	N	%	N	%	N	%	N	%	N	%
0 非該当	12	100.0	54	98.2	12	100.0	20	100.0	22	95.7
1 該当	0	0.0	1	1.8	0	0.0	0	0.0	1	4.3
EN	12	100.0	55	100.0	12	100.0	20	100.0	23	100.0
99 無回答	0	0.0	0	0.0	0	0.0	0	0.0	0	0.0
合計	12	100.0	55	100.0	12	100.0	20	100.0	23	100.0

**V0341 Q3\_4\_h 諸団体との関わり\_業務委託:H外郭団体・第3セクター**

	12都市		55都市		特別区		大都市		一般市	
	N	%	N	%	N	%	N	%	N	%
0 非該当	8	66.7	34	61.8	9	75.0	11	55.0	14	60.9
1 該当	4	33.3	21	38.2	3	25.0	9	45.0	9	39.1
EN	12	100.0	55	100.0	12	100.0	20	100.0	23	100.0
99 無回答	0	0.0	0	0.0	0	0.0	0	0.0	0	0.0
合計	12	100.0	55	100.0	12	100.0	20	100.0	23	100.0

**V0342 Q3\_4\_i 諸団体との関わり\_業務委託:I企業**

	12都市		55都市		特別区		大都市		一般市	
	N	%	N	%	N	%	N	%	N	%
0 非該当	10	83.3	38	69.1	10	83.3	12	60.0	16	69.6
1 該当	2	16.7	17	30.9	2	16.7	8	40.0	7	30.4
EN	12	100.0	55	100.0	12	100.0	20	100.0	23	100.0
99 無回答	0	0.0	0	0.0	0	0.0	0	0.0	0	0.0
合計	12	100.0	55	100.0	12	100.0	20	100.0	23	100.0

**V0343 Q3\_4\_j 諸団体との関わり\_業務委託:Jその他**

	12都市		55都市		特別区		大都市		一般市	
	N	%	N	%	N	%	N	%	N	%
0 非該当	10	83.3	52	94.5	12	100.0	19	95.0	21	91.3
1 該当	2	16.7	3	5.5	0	0.0	1	5.0	2	8.7
EN	12	100.0	55	100.0	12	100.0	20	100.0	23	100.0
99 無回答	0	0.0	0	0.0	0	0.0	0	0.0	0	0.0
合計	12	100.0	55	100.0	12	100.0	20	100.0	23	100.0

**V0345 Q3\_5\_a 諸団体との関わり\_行政支援:A自治会・町内会等**

	12都市		55都市		特別区		大都市		一般市	
	N	%	N	%	N	%	N	%	N	%
0 非該当	9	75.0	45	81.8	11	91.7	16	80.0	18	78.3
1 該当	3	25.0	10	18.2	1	8.3	4	20.0	5	21.7
EN	12	100.0	55	100.0	12	100.0	20	100.0	23	100.0
99 無回答	0	0.0	0	0.0	0	0.0	0	0.0	0	0.0
合計	12	100.0	55	100.0	12	100.0	20	100.0	23	100.0

**V0346 Q3\_5\_b諸団体との関わり\_行政支援:BNPO・市民団体**

	12都市		55都市		特別区		大都市		一般市	
	N	%	N	%	N	%	N	%	N	%
0 非該当	8	66.7	41	74.5	10	83.3	14	70.0	17	73.9
1 該当	4	33.3	14	25.5	2	16.7	6	30.0	6	26.1
EN	12	100.0	55	100.0	12	100.0	20	100.0	23	100.0
99 無回答	0	0.0	0	0.0	0	0.0	0	0.0	0	0.0
合計	12	100.0	55	100.0	12	100.0	20	100.0	23	100.0

**V0347 Q3\_5\_c諸団体との関わり\_行政支援:C経済・商工団体**

	12都市		55都市		特別区		大都市		一般市	
	N	%	N	%	N	%	N	%	N	%
0 非該当	0	0.0	8	14.5	0	0.0	2	10.0	6	26.1
1 該当	12	100.0	46	83.6	12	100.0	18	90.0	16	69.6
EN	12	100.0	47	85.5	12	100.0	18	90.0	17	73.9
99 無回答	0	0.0	1	1.8	0	0.0	0	0.0	1	4.3
合計	12	100.0	55	100.0	12	100.0	20	100.0	23	100.0

**V0348 Q3\_5\_d諸団体との関わり\_行政支援:D農林水産業団体**

	12都市		55都市		特別区		大都市		一般市	
	N	%	N	%	N	%	N	%	N	%
0 非該当	8	66.7	33	60.0	6	50.0	10	50.0	17	73.9
1 該当	4	33.3	22	40.0	6	50.0	10	50.0	6	26.1
EN	12	100.0	55	100.0	12	100.0	20	100.0	23	100.0
99 無回答	0	0.0	0	0.0	0	0.0	0	0.0	0	0.0
合計	12	100.0	55	100.0	12	100.0	20	100.0	23	100.0

**V0349 Q3\_5\_e諸団体との関わり\_行政支援:E環境団体**

	12都市		55都市		特別区		大都市		一般市	
	N	%	N	%	N	%	N	%	N	%
0 非該当	12	100.0	54	98.2	12	100.0	20	100.0	22	95.7
1 該当	0	0.0	1	1.8	0	0.0	0	0.0	1	4.3
EN	12	100.0	55	100.0	12	100.0	20	100.0	23	100.0
99 無回答	0	0.0	0	0.0	0	0.0	0	0.0	0	0.0
合計	12	100.0	55	100.0	12	100.0	20	100.0	23	100.0

**V0350 Q3\_5\_f諸団体との関わり\_行政支援:F福祉団体**

	12都市		55都市		特別区		大都市		一般市	
	N	%	N	%	N	%	N	%	N	%
0 非該当	11	91.7	50	90.9	12	100.0	18	90.0	20	87.0
1 該当	1	8.3	5	9.1	0	0.0	2	10.0	3	13.0
EN	12	100.0	55	100.0	12	100.0	20	100.0	23	100.0
99 無回答	0	0.0	0	0.0	0	0.0	0	0.0	0	0.0
合計	12	100.0	55	100.0	12	100.0	20	100.0	23	100.0

**V0351 Q3\_5\_g諸団体との関わり\_行政支援:G労働組合**

	12都市		55都市		特別区		大都市		一般市	
	N	%	N	%	N	%	N	%	N	%
0 非該当	9	75.0	43	78.2	12	100.0	13	65.0	18	78.3
1 該当	3	25.0	12	21.8	0	0.0	7	35.0	5	21.7
EN	12	100.0	55	100.0	12	100.0	20	100.0	23	100.0
99 無回答	0	0.0	0	0.0	0	0.0	0	0.0	0	0.0
合計	12	100.0	55	100.0	12	100.0	20	100.0	23	100.0

**V0352 Q3\_5\_h諸団体との関わり\_行政支援:H外郭団体・第3セクター**

	12都市		55都市		特別区		大都市		一般市	
	N	%	N	%	N	%	N	%	N	%
0 非該当	7	58.3	28	50.9	9	75.0	7	35.0	12	52.2
1 該当	5	41.7	27	49.1	3	25.0	13	65.0	11	47.8
EN	12	100.0	55	100.0	12	100.0	20	100.0	23	100.0
99 無回答	0	0.0	0	0.0	0	0.0	0	0.0	0	0.0
合計	12	100.0	55	100.0	12	100.0	20	100.0	23	100.0

**V0353 Q3\_5\_i諸団体との関わり\_行政支援:I企業**

	12都市		55都市		特別区		大都市		一般市	
	N	%	N	%	N	%	N	%	N	%
0 非該当	2	16.7	19	34.5	8	66.7	5	25.0	6	26.1
1 該当	10	83.3	36	65.5	4	33.3	15	75.0	17	73.9
EN	12	100.0	55	100.0	12	100.0	20	100.0	23	100.0
99 無回答	0	0.0	0	0.0	0	0.0	0	0.0	0	0.0
合計	12	100.0	55	100.0	12	100.0	20	100.0	23	100.0

**V0354 Q3\_5\_j諸団体との関わり\_行政支援:Jその他**

	12都市		55都市		特別区		大都市		一般市	
	N	%	N	%	N	%	N	%	N	%
0 非該当	11	91.7	54	98.2	12	100.0	20	100.0	22	95.7
1 該当	1	8.3	1	1.8	0	0.0	0	0.0	1	4.3
EN	12	100.0	55	100.0	12	100.0	20	100.0	23	100.0
99 無回答	0	0.0	0	0.0	0	0.0	0	0.0	0	0.0
合計	12	100.0	55	100.0	12	100.0	20	100.0	23	100.0

Q4. 貴部署では、次にあげる行政の活動に各団体が参加していますか。それぞれの活動について、あてはまる人や団体の欄に✓をつけてください。

**V0401 Q4\_1\_a行政活動への参加状況\_審議会・懇談会:A一般市民(個人)**

	12都市		55都市		特別区		大都市		一般市	
	N	%	N	%	N	%	N	%	N	%
0 非該当	5	41.7	36	65.5	8	66.7	12	60.0	16	69.6
1 該当	6	50.0	18	32.7	4	33.3	7	35.0	7	30.4
EN	11	91.7	54	98.2	12	100.0	19	95.0	23	100.0
99 無回答	1	8.3	1	1.8	0	0.0	1	5.0	0	0.0
合計	12	100.0	55	100.0	12	100.0	20	100.0	23	100.0

**V0402 Q4\_1\_b行政活動への参加状況\_審議会・懇談会:B自治会・町内会**

	12都市		55都市		特別区		大都市		一般市	
	N	%	N	%	N	%	N	%	N	%
0 非該当	9	75.0	49	89.1	11	91.7	18	90.0	20	87.0
1 該当	2	16.7	5	9.1	1	8.3	1	5.0	3	13.0
EN	11	91.7	54	98.2	12	100.0	19	95.0	23	100.0
99 無回答	1	8.3	1	1.8	0	0.0	1	5.0	0	0.0
合計	12	100.0	55	100.0	12	100.0	20	100.0	23	100.0

**V0403 Q4\_1\_c行政活動への参加状況\_審議会・懇談会:CNPO・市民団体**

	12都市		55都市		特別区		大都市		一般市	
	N	%	N	%	N	%	N	%	N	%
0 非該当	5	41.7	38	69.1	9	75.0	13	65.0	16	69.6
1 該当	6	50.0	16	29.1	3	25.0	6	30.0	7	30.4
EN	11	91.7	54	98.2	12	100.0	19	95.0	23	100.0
99 無回答	1	8.3	1	1.8	0	0.0	1	5.0	0	0.0
合計	12	100.0	55	100.0	12	100.0	20	100.0	23	100.0

**V0404 Q4\_1\_d行政活動への参加状況\_審議会・懇談会:D環境団体**

	12都市		55都市		特別区		大都市		一般市	
	N	%	N	%	N	%	N	%	N	%
0 非該当	11	91.7	53	96.4	12	100.0	19	95.0	22	95.7
1 該当	0	0.0	1	1.8	0	0.0	0	0.0	1	4.3
EN	11	91.7	54	98.2	12	100.0	19	95.0	23	100.0
99 無回答	1	8.3	1	1.8	0	0.0	1	5.0	0	0.0
合計	12	100.0	55	100.0	12	100.0	20	100.0	23	100.0

**V0405 Q4\_1\_e行政活動への参加状況\_審議会・懇談会:E福祉団体**

	12都市		55都市		特別区		大都市		一般市	
	N	%	N	%	N	%	N	%	N	%
0 非該当	11	91.7	52	94.5	12	100.0	19	95.0	21	91.3
1 該当	0	0.0	2	3.6	0	0.0	0	0.0	2	8.7
EN	11	91.7	54	98.2	12	100.0	19	95.0	23	100.0
99 無回答	1	8.3	1	1.8	0	0.0	1	5.0	0	0.0
合計	12	100.0	55	100.0	12	100.0	20	100.0	23	100.0

**V0406 Q4\_1\_f行政活動への参加状況\_審議会・懇談会:F労働組合・団体**

	12都市		55都市		特別区		大都市		一般市	
	N	%	N	%	N	%	N	%	N	%
0 非該当	8	66.7	43	78.2	11	91.7	14	70.0	18	78.3
1 該当	3	25.0	11	20.0	1	8.3	5	25.0	5	21.7
EN	11	91.7	54	98.2	12	100.0	19	95.0	23	100.0
99 無回答	1	8.3	1	1.8	0	0.0	1	5.0	0	0.0
合計	12	100.0	55	100.0	12	100.0	20	100.0	23	100.0

**V0407 Q4\_1\_g行政活動への参加状況\_審議会・懇談会:G経済・商工団体**

	12都市		55都市		特別区		大都市		一般市	
	N	%	N	%	N	%	N	%	N	%
0 非該当	1	8.3	13	23.6	3	25.0	4	20.0	6	26.1
1 該当	10	83.3	41	74.5	9	75.0	15	75.0	17	73.9
EN	11	91.7	54	98.2	12	100.0	19	95.0	23	100.0
99 無回答	1	8.3	1	1.8	0	0.0	1	5.0	0	0.0
合計	12	100.0	55	100.0	12	100.0	20	100.0	23	100.0

**V0408 Q4\_1\_h行政活動への参加状況\_審議会・懇談会:H農林水産業団体**

	12都市		55都市		特別区		大都市		一般市	
	N	%	N	%	N	%	N	%	N	%
0 非該当	7	58.3	29	52.7	7	58.3	10	50.0	12	52.2
1 該当	4	33.3	25	45.5	5	41.7	9	45.0	11	47.8
EN	11	91.7	54	98.2	12	100.0	19	95.0	23	100.0
99 無回答	1	8.3	1	1.8	0	0.0	1	5.0	0	0.0
合計	12	100.0	55	100.0	12	100.0	20	100.0	23	100.0

**V0409 Q4\_1\_i行政活動への参加状況\_審議会・懇談会:I外郭団体・第3セクター**

	12都市		55都市		特別区		大都市		一般市	
	N	%	N	%	N	%	N	%	N	%
0 非該当	8	66.7	39	70.9	11	91.7	11	55.0	17	73.9
1 該当	3	25.0	15	27.3	1	8.3	8	40.0	6	26.1
EN	11	91.7	54	98.2	12	100.0	19	95.0	23	100.0
99 無回答	1	8.3	1	1.8	0	0.0	1	5.0	0	0.0
合計	12	100.0	55	100.0	12	100.0	20	100.0	23	100.0

**V0410 Q4\_1\_j行政活動への参加状況\_審議会・懇談会:J企業**

	12都市		55都市		特別区		大都市		一般市	
	N	%	N	%	N	%	N	%	N	%
0 非該当	3	25.0	28	50.9	9	75.0	9	45.0	10	43.5
1 該当	8	66.7	26	47.3	3	25.0	10	50.0	13	56.5
EN	11	91.7	54	98.2	12	100.0	19	95.0	23	100.0
99 無回答	1	8.3	1	1.8	0	0.0	1	5.0	0	0.0
合計	12	100.0	55	100.0	12	100.0	20	100.0	23	100.0

**V0411 Q4\_1\_k行政活動への参加状況\_審議会・懇談会:Kその他**

	12都市		55都市		特別区		大都市		一般市	
	N	%	N	%	N	%	N	%	N	%
0 非該当	10	83.3	48	87.3	10	83.3	16	80.0	22	95.7
1 該当	1	8.3	6	10.9	2	16.7	3	15.0	1	4.3
EN	11	91.7	54	98.2	12	100.0	19	95.0	23	100.0
99 無回答	1	8.3	1	1.8	0	0.0	1	5.0	0	0.0
合計	12	100.0	55	100.0	12	100.0	20	100.0	23	100.0

**V0413 Q4\_2\_a行政活動への参加状況\_計画策定:A一般市民**

	12都市		55都市		特別区		大都市		一般市	
	N	%	N	%	N	%	N	%	N	%
0 非該当	6	50.0	43	78.2	12	100.0	15	75.0	16	69.6
1 該当	5	41.7	11	20.0	0	0.0	4	20.0	7	30.4
EN	11	91.7	54	98.2	12	100.0	19	95.0	23	100.0
99 無回答	1	8.3	1	1.8	0	0.0	1	5.0	0	0.0
合計	12	100.0	55	100.0	12	100.0	20	100.0	23	100.0

**V0414 Q4\_2\_b行政活動への参加状況\_計画策定:B自治会・町内会**

	12都市		55都市		特別区		大都市		一般市	
	N	%	N	%	N	%	N	%	N	%
0 非該当	9	75.0	47	85.5	9	75.0	18	90.0	20	87.0
1 該当	2	16.7	7	12.7	3	25.0	1	5.0	3	13.0
EN	11	91.7	54	98.2	12	100.0	19	95.0	23	100.0
99 無回答	1	8.3	1	1.8	0	0.0	1	5.0	0	0.0
合計	12	100.0	55	100.0	12	100.0	20	100.0	23	100.0

**V0415 Q4\_2\_c行政活動への参加状況\_計画策定:CNPO・市民団体**

	12都市		55都市		特別区		大都市		一般市	
	N	%	N	%	N	%	N	%	N	%
0 非該当	5	41.7	44	80.0	10	83.3	16	80.0	18	78.3
1 該当	6	50.0	10	18.2	2	16.7	3	15.0	5	21.7
EN	11	91.7	54	98.2	12	100.0	19	95.0	23	100.0
99 無回答	1	8.3	1	1.8	0	0.0	1	5.0	0	0.0
合計	12	100.0	55	100.0	12	100.0	20	100.0	23	100.0

**V0416 Q4\_2\_d行政活動への参加状況\_計画策定:D環境団体**

	12都市		55都市		特別区		大都市		一般市	
	N	%	N	%	N	%	N	%	N	%
0 非該当	11	91.7	53	96.4	12	100.0	19	95.0	22	95.7
1 該当	0	0.0	1	1.8	0	0.0	0	0.0	1	4.3
EN	11	91.7	54	98.2	12	100.0	19	95.0	23	100.0
99 無回答	1	8.3	1	1.8	0	0.0	1	5.0	0	0.0
合計	12	100.0	55	100.0	12	100.0	20	100.0	23	100.0

**V0417 Q4\_2\_e行政活動への参加状況\_計画策定:E福祉団体**

	12都市		55都市		特別区		大都市		一般市	
	N	%	N	%	N	%	N	%	N	%
0 非該当	11	91.7	53	96.4	12	100.0	19	95.0	22	95.7
1 該当	0	0.0	1	1.8	0	0.0	0	0.0	1	4.3
EN	11	91.7	54	98.2	12	100.0	19	95.0	23	100.0
99 無回答	1	8.3	1	1.8	0	0.0	1	5.0	0	0.0
合計	12	100.0	55	100.0	12	100.0	20	100.0	23	100.0

**V0418 Q4\_2\_f行政活動への参加状況\_計画策定:F労働組合・団体**

	12都市		55都市		特別区		大都市		一般市	
	N	%	N	%	N	%	N	%	N	%
0 非該当	10	83.3	49	89.1	11	91.7	18	90.0	20	87.0
1 該当	1	8.3	5	9.1	1	8.3	1	5.0	3	13.0
EN	11	91.7	54	98.2	12	100.0	19	95.0	23	100.0
99 無回答	1	8.3	1	1.8	0	0.0	1	5.0	0	0.0
合計	12	100.0	55	100.0	12	100.0	20	100.0	23	100.0

**V0419 Q4\_2\_g行政活動への参加状況\_計画策定:G経済・商工団体**

	12都市		55都市		特別区		大都市		一般市	
	N	%	N	%	N	%	N	%	N	%
0 非該当	2	16.7	21	38.2	8	66.7	7	35.0	6	26.1
1 該当	9	75.0	33	60.0	4	33.3	12	60.0	17	73.9
EN	11	91.7	54	98.2	12	100.0	19	95.0	23	100.0
99 無回答	1	8.3	1	1.8	0	0.0	1	5.0	0	0.0
合計	12	100.0	55	100.0	12	100.0	20	100.0	23	100.0

**V0420 Q4\_2\_h行政活動への参加状況\_計画策定:H農林水産業団体**

	12都市		55都市		特別区		大都市		一般市	
	N	%	N	%	N	%	N	%	N	%
0 非該当	8	66.7	38	69.1	10	83.3	10	50.0	18	78.3
1 該当	3	25.0	16	29.1	2	16.7	9	45.0	5	21.7
EN	11	91.7	54	98.2	12	100.0	19	95.0	23	100.0
99 無回答	1	8.3	1	1.8	0	0.0	1	5.0	0	0.0
合計	12	100.0	55	100.0	12	100.0	20	100.0	23	100.0

**V0421 Q4\_2\_i行政活動への参加状況\_計画策定:I外郭団体・第3セクター**

	12都市		55都市		特別区		大都市		一般市	
	N	%	N	%	N	%	N	%	N	%
0 非該当	7	58.3	36	65.5	10	83.3	11	55.0	15	65.2
1 該当	4	33.3	18	32.7	2	16.7	8	40.0	8	34.8
EN	11	91.7	54	98.2	12	100.0	19	95.0	23	100.0
99 無回答	1	8.3	1	1.8	0	0.0	1	5.0	0	0.0
合計	12	100.0	55	100.0	12	100.0	20	100.0	23	100.0

**V0422 Q4\_2\_j行政活動への参加状況\_計画策定:J企業**

	12都市		55都市		特別区		大都市		一般市	
	N	%	N	%	N	%	N	%	N	%
0 非該当	5	41.7	39	70.9	10	83.3	14	70.0	15	65.2
1 該当	6	50.0	15	27.3	2	16.7	5	25.0	8	34.8
EN	11	91.7	54	98.2	12	100.0	19	95.0	23	100.0
99 無回答	1	8.3	1	1.8	0	0.0	1	5.0	0	0.0
合計	12	100.0	55	100.0	12	100.0	20	100.0	23	100.0

**V0423 Q4\_2\_k行政活動への参加状況\_計画策定:Kその他**

	12都市		55都市		特別区		大都市		一般市	
	N	%	N	%	N	%	N	%	N	%
0 非該当	9	75.0	51	92.7	11	91.7	18	90.0	22	95.7
1 該当	2	16.7	3	5.5	1	8.3	1	5.0	1	4.3
EN	11	91.7	54	98.2	12	100.0	19	95.0	23	100.0
99 無回答	1	8.3	1	1.8	0	0.0	1	5.0	0	0.0
合計	12	100.0	55	100.0	12	100.0	20	100.0	23	100.0

**V0425 Q4\_3\_a行政活動への参加状況\_政策執行:A一般市民**

	12都市		55都市		特別区		大都市		一般市	
	N	%	N	%	N	%	N	%	N	%
0 非該当	9	75.0	49	89.1	12	100.0	17	85.0	20	87.0
1 該当	2	16.7	5	9.1	0	0.0	2	10.0	3	13.0
EN	11	91.7	54	98.2	12	100.0	19	95.0	23	100.0
99 無回答	1	8.3	1	1.8	0	0.0	1	5.0	0	0.0
合計	12	100.0	55	100.0	12	100.0	20	100.0	23	100.0

**V0426 Q4\_3\_b行政活動への参加状況\_政策執行:B自治会・町内会**

	12都市		55都市		特別区		大都市		一般市	
	N	%	N	%	N	%	N	%	N	%
0 非該当	10	83.3	50	90.9	12	100.0	19	95.0	19	82.6
1 該当	1	8.3	4	7.3	0	0.0	0	0.0	4	17.4
EN	11	91.7	54	98.2	12	100.0	19	95.0	23	100.0
99 無回答	1	8.3	1	1.8	0	0.0	1	5.0	0	0.0
合計	12	100.0	55	100.0	12	100.0	20	100.0	23	100.0

**V0427 Q4\_3\_c行政活動への参加状況\_政策執行:CNPO・市民団体**

	12都市		55都市		特別区		大都市		一般市	
	N	%	N	%	N	%	N	%	N	%
0 非該当	10	83.3	42	76.4	9	75.0	15	75.0	18	78.3
1 該当	1	8.3	12	21.8	3	25.0	4	20.0	5	21.7
EN	11	91.7	54	98.2	12	100.0	19	95.0	23	100.0
99 無回答	1	8.3	1	1.8	0	0.0	1	5.0	0	0.0
合計	12	100.0	55	100.0	12	100.0	20	100.0	23	100.0

**V0428 Q4\_3\_d行政活動への参加状況\_政策執行:D環境団体**

	12都市		55都市		特別区		大都市		一般市	
	N	%	N	%	N	%	N	%	N	%
0 非該当	11	91.7	52	94.5	12	100.0	19	95.0	21	91.3
1 該当	0	0.0	2	3.6	0	0.0	0	0.0	2	8.7
EN	11	91.7	54	98.2	12	100.0	19	95.0	23	100.0
99 無回答	1	8.3	1	1.8	0	0.0	1	5.0	0	0.0
合計	12	100.0	55	100.0	12	100.0	20	100.0	23	100.0

**V0429 Q4\_3\_e行政活動への参加状況\_政策執行:E福祉団体**

	12都市		55都市		特別区		大都市		一般市	
	N	%	N	%	N	%	N	%	N	%
0 非該当	11	91.7	53	96.4	12	100.0	19	95.0	22	95.7
1 該当	0	0.0	1	1.8	0	0.0	0	0.0	1	4.3
EN	11	91.7	54	98.2	12	100.0	19	95.0	23	100.0
99 無回答	1	8.3	1	1.8	0	0.0	1	5.0	0	0.0
合計	12	100.0	55	100.0	12	100.0	20	100.0	23	100.0

**V0430 Q4\_3\_f行政活動への参加状況\_政策執行:F労働組合・団体**

	12都市		55都市		特別区		大都市		一般市	
	N	%	N	%	N	%	N	%	N	%
0 非該当	11	91.7	51	92.7	12	100.0	19	95.0	20	87.0
1 該当	0	0.0	3	5.5	0	0.0	0	0.0	3	13.0
EN	11	91.7	54	98.2	12	100.0	19	95.0	23	100.0
99 無回答	1	8.3	1	1.8	0	0.0	1	5.0	0	0.0
合計	12	100.0	55	100.0	12	100.0	20	100.0	23	100.0

**V0431 Q4\_3\_g行政活動への参加状況\_政策執行:G経済・商工団体**

	12都市		55都市		特別区		大都市		一般市	
	N	%	N	%	N	%	N	%	N	%
0 非該当	6	50.0	28	50.9	8	66.7	11	55.0	9	39.1
1 該当	5	41.7	26	47.3	4	33.3	8	40.0	14	60.9
EN	11	91.7	54	98.2	12	100.0	19	95.0	23	100.0
99 無回答	1	8.3	1	1.8	0	0.0	1	5.0	0	0.0
合計	12	100.0	55	100.0	12	100.0	20	100.0	23	100.0

**V0432 Q4\_3\_h行政活動への参加状況\_政策執行:H農林水産業団体**

	12都市		55都市		特別区		大都市		一般市	
	N	%	N	%	N	%	N	%	N	%
0 非該当	8	66.7	40	72.7	8	66.7	15	75.0	17	73.9
1 該当	3	25.0	14	25.5	4	33.3	4	20.0	6	26.1
EN	11	91.7	54	98.2	12	100.0	19	95.0	23	100.0
99 無回答	1	8.3	1	1.8	0	0.0	1	5.0	0	0.0
合計	12	100.0	55	100.0	12	100.0	20	100.0	23	100.0

**V0433 Q4\_3\_i行政活動への参加状況\_政策執行:I外郭団体・第3セクター**

	12都市		55都市		特別区		大都市		一般市	
	N	%	N	%	N	%	N	%	N	%
0 非該当	7	58.3	36	65.5	12	100.0	11	55.0	13	56.5
1 該当	4	33.3	18	32.7	0	0.0	8	40.0	10	43.5
EN	11	91.7	54	98.2	12	100.0	19	95.0	23	100.0
99 無回答	1	8.3	1	1.8	0	0.0	1	5.0	0	0.0
合計	12	100.0	55	100.0	12	100.0	20	100.0	23	100.0

**V0434 Q4\_3\_j行政活動への参加状況\_政策執行:J企業**

	12都市		55都市		特別区		大都市		一般市	
	N	%	N	%	N	%	N	%	N	%
0 非該当	9	75.0	40	72.7	10	83.3	15	75.0	15	65.2
1 該当	2	16.7	14	25.5	2	16.7	4	20.0	8	34.8
EN	11	91.7	54	98.2	12	100.0	19	95.0	23	100.0
99 無回答	1	8.3	1	1.8	0	0.0	1	5.0	0	0.0
合計	12	100.0	55	100.0	12	100.0	20	100.0	23	100.0

**V0435 Q4\_3\_k行政活動への参加状況\_政策執行:Kその他**

	12都市		55都市		特別区		大都市		一般市	
	N	%	N	%	N	%	N	%	N	%
0 非該当	10	83.3	53	96.4	12	100.0	19	95.0	22	95.7
1 該当	1	8.3	1	1.8	0	0.0	0	0.0	1	4.3
EN	11	91.7	54	98.2	12	100.0	19	95.0	23	100.0
99 無回答	1	8.3	1	1.8	0	0.0	1	5.0	0	0.0
合計	12	100.0	55	100.0	12	100.0	20	100.0	23	100.0

**V0437 Q4\_4\_a行政活動への参加状況\_行政評価:A一般市民**

	12都市		55都市		特別区		大都市		一般市	
	N	%	N	%	N	%	N	%	N	%
0 非該当	9	75.0	50	90.9	10	83.3	17	85.0	23	100.0
1 該当	2	16.7	4	7.3	2	16.7	2	10.0	0	0.0
EN	11	91.7	54	98.2	12	100.0	19	95.0	23	100.0
99 無回答	1	8.3	1	1.8	0	0.0	1	5.0	0	0.0
合計	12	100.0	55	100.0	12	100.0	20	100.0	23	100.0

**V0438 Q4\_4\_b行政活動への参加状況\_行政評価:B自治会・町内会**

	12都市		55都市		特別区		大都市		一般市	
	N	%	N	%	N	%	N	%	N	%
0 非該当	11	91.7	53	96.4	12	100.0	19	95.0	22	95.7
1 該当	0	0.0	1	1.8	0	0.0	0	0.0	1	4.3
EN	11	91.7	54	98.2	12	100.0	19	95.0	23	100.0
99 無回答	1	8.3	1	1.8	0	0.0	1	5.0	0	0.0
合計	12	100.0	55	100.0	12	100.0	20	100.0	23	100.0

**V0439 Q4\_4\_c行政活動への参加状況\_行政評価:CNPO・市民団体**

	12都市		55都市		特別区		大都市		一般市	
	N	%	N	%	N	%	N	%	N	%
0 非該当	11	91.7	53	96.4	12	100.0	19	95.0	22	95.7
1 該当	0	0.0	1	1.8	0	0.0	0	0.0	1	4.3
EN	11	91.7	54	98.2	12	100.0	19	95.0	23	100.0
99 無回答	1	8.3	1	1.8	0	0.0	1	5.0	0	0.0
合計	12	100.0	55	100.0	12	100.0	20	100.0	23	100.0

**V0440 Q4\_4\_d行政活動への参加状況\_行政評価:D環境団体**

	12都市		55都市		特別区		大都市		一般市	
	N	%	N	%	N	%	N	%	N	%
0 非該当	11	91.7	54	98.2	12	100.0	19	95.0	23	100.0
1 該当	0	0.0	0	0.0	0	0.0	0	0.0	0	0.0
EN	11	91.7	54	98.2	12	100.0	19	95.0	23	100.0
99 無回答	1	8.3	1	1.8	0	0.0	1	5.0	0	0.0
合計	12	100.0	55	100.0	12	100.0	20	100.0	23	100.0

**V0441 Q4\_4\_e行政活動への参加状況\_行政評価:E福祉団体**

	12都市		55都市		特別区		大都市		一般市	
	N	%	N	%	N	%	N	%	N	%
0 非該当	11	91.7	53	96.4	12	100.0	19	95.0	22	95.7
1 該当	0	0.0	1	1.8	0	0.0	0	0.0	1	4.3
EN	11	91.7	54	98.2	12	100.0	19	95.0	23	100.0
99 無回答	1	8.3	1	1.8	0	0.0	1	5.0	0	0.0
合計	12	100.0	55	100.0	12	100.0	20	100.0	23	100.0



**V0442 Q4\_4\_f行政活動への参加状況\_行政評価:F労働組合・団体**

	12都市		55都市		特別区		大都市		一般市	
	N	%	N	%	N	%	N	%	N	%
0 非該当	11	91.7	53	96.4	12	100.0	19	95.0	22	95.7
1 該当	0	0.0	1	1.8	0	0.0	0	0.0	1	4.3
EN	11	91.7	54	98.2	12	100.0	19	95.0	23	100.0
99 無回答	1	8.3	1	1.8	0	0.0	1	5.0	0	0.0
合計	12	100.0	55	100.0	12	100.0	20	100.0	23	100.0

**V0443 Q4\_4\_g行政活動への参加状況\_行政評価:G経済・商工団体**

	12都市		55都市		特別区		大都市		一般市	
	N	%	N	%	N	%	N	%	N	%
0 非該当	10	83.3	50	90.9	12	100.0	18	90.0	20	87.0
1 該当	1	8.3	4	7.3	0	0.0	1	5.0	3	13.0
EN	11	91.7	54	98.2	12	100.0	19	95.0	23	100.0
99 無回答	1	8.3	1	1.8	0	0.0	1	5.0	0	0.0
合計	12	100.0	55	100.0	12	100.0	20	100.0	23	100.0

**V0444 Q4\_4\_h行政活動への参加状況\_行政評価:H農林水産業団体**

	12都市		55都市		特別区		大都市		一般市	
	N	%	N	%	N	%	N	%	N	%
0 非該当	11	91.7	51	92.7	12	100.0	18	90.0	21	91.3
1 該当	0	0.0	3	5.5	0	0.0	1	5.0	2	8.7
EN	11	91.7	54	98.2	12	100.0	19	95.0	23	100.0
99 無回答	1	8.3	1	1.8	0	0.0	1	5.0	0	0.0
合計	12	100.0	55	100.0	12	100.0	20	100.0	23	100.0

**V0445 Q4\_4\_i行政活動への参加状況\_行政評価:I外郭団体・第3セクター**

	12都市		55都市		特別区		大都市		一般市	
	N	%	N	%	N	%	N	%	N	%
0 非該当	10	83.3	52	94.5	12	100.0	18	90.0	22	95.7
1 該当	1	8.3	2	3.6	0	0.0	1	5.0	1	4.3
EN	11	91.7	54	98.2	12	100.0	19	95.0	23	100.0
99 無回答	1	8.3	1	1.8	0	0.0	1	5.0	0	0.0
合計	12	100.0	55	100.0	12	100.0	20	100.0	23	100.0

**V0446 Q4\_4\_j行政活動への参加状況\_行政評価:J企業**

	12都市		55都市		特別区		大都市		一般市	
	N	%	N	%	N	%	N	%	N	%
0	10	83.3	52	94.5	12	100.0	19	95.0	21	91.3
1	1	8.3	2	3.6	0	0.0	0	0.0	2	8.7
EN	11	91.7	54	98.2	12	100.0	19	95.0	23	100.0
99 無回答	1	8.3	1	1.8	0	0.0	1	5.0	0	0.0
合計	12	100.0	55	100.0	12	100.0	20	100.0	23	100.0

**V0447 Q4\_4\_k行政活動への参加状況\_行政評価:Kその他**

	12都市		55都市		特別区		大都市		一般市	
	N	%	N	%	N	%	N	%	N	%
0	10	83.3	53	96.4	12	100.0	19	95.0	22	95.7
1	1	8.3	1	1.8	0	0.0	0	0.0	1	4.3
EN	11	91.7	54	98.2	12	100.0	19	95.0	23	100.0
99 無回答	1	8.3	1	1.8	0	0.0	1	5.0	0	0.0
合計	12	100.0	55	100.0	12	100.0	20	100.0	23	100.0

Q5. 産業振興部署では、自治会・町内会、NPO・市民団体、それ以外の諸団体(Q3 のC～H)とは、次にあげる内容のためにどのくらい頻繁に接触(面会、電話、手紙、Eメールなど)しますか。

**V0501 Q5\_1\_a諸団体との接触\_自治会等:A団体から自治体に対する要望**

	12都市		55都市		特別区		大都市		一般市	
	N	%	N	%	N	%	N	%	N	%
1 月に1回以上	0	0.0	0	0.0	0	0.0	0	0.0	0	0.0
2 半年に1回以上	0	0.0	5	9.1	0	0.0	1	5.0	4	17.4
3 半年に1回未満	9	75.0	28	50.9	5	41.7	12	60.0	11	47.8
EN	9	75.0	33	60.0	5	41.7	13	65.0	15	65.2
99 無回答	3	25.0	22	40.0	7	58.3	7	35.0	8	34.8
合計	12	100.0	55	100.0	12	100.0	20	100.0	23	100.0

**V0502 Q5\_1\_b諸団体との接触\_自治会等:B行政方針についての説明・説得**

	12都市		55都市		特別区		大都市		一般市	
	N	%	N	%	N	%	N	%	N	%
1 月に1回以上	1	8.3	2	3.6	0	0.0	1	5.0	1	4.3
2 半年に1回以上	0	0.0	5	9.1	2	16.7	2	10.0	1	4.3
3 半年に1回未満	8	66.7	26	47.3	3	25.0	10	50.0	13	56.5
EN	9	75.0	33	60.0	5	41.7	13	65.0	15	65.2
99 無回答	3	25.0	22	40.0	7	58.3	7	35.0	8	34.8
合計	12	100.0	55	100.0	12	100.0	20	100.0	23	100.0

**V0503 Q5\_1\_c諸団体との接触\_自治会等:C相互の意見交換**

	12都市		55都市		特別区		大都市		一般市	
	N	%	N	%	N	%	N	%	N	%
1 月に1回以上	0	0.0	0	0.0	0	0.0	0	0.0	0	0.0
2 半年に1回以上	1	8.3	6	10.9	1	8.3	2	10.0	3	13.0
3 半年に1回未満	8	66.7	27	49.1	4	33.3	11	55.0	12	52.2
EN	9	75.0	33	60.0	5	41.7	13	65.0	15	65.2
99 無回答	3	25.0	22	40.0	7	58.3	7	35.0	8	34.8
合計	12	100.0	55	100.0	12	100.0	20	100.0	23	100.0

**V0504 Q5\_1\_d諸団体との接触\_自治会等:D団体からの新規事業提案**

	12都市		55都市		特別区		大都市		一般市	
	N	%	N	%	N	%	N	%	N	%
1 月に1回以上	0	0.0	0	0.0	0	0.0	0	0.0	0	0.0
2 半年に1回以上	0	0.0	0	0.0	0	0.0	0	0.0	0	0.0
3 半年に1回未満	9	75.0	33	60.0	5.0	41.7	13.0	65.0	15.0	65.2
EN	9	75.0	33	60.0	5	41.7	13	65.0	15	65.2
99 無回答	3	25.0	22	40.0	7	58.3	7	35.0	8	34.8
合計	12	100.0	55	100.0	12	100.0	20	100.0	23	100.0

**V0505 Q5\_1\_e諸団体との接触\_自治会等:E委託業務等についての連絡**

	12都市		55都市		特別区		大都市		一般市	
	N	%	N	%	N	%	N	%	N	%
1 月に1回以上	0	0.0	1	1.8	0	0.0	0	0.0	1	4.3
2 半年に1回以上	0	0.0	0	0.0	0	0.0	0	0.0	0	0.0
3 半年に1回未満	9	75.0	31	56.4	4	33.3	13	65.0	14	60.9
EN	9	75.0	32	58.2	4	33.3	13	65.0	15	65.2
99 無回答	3	25.0	23	41.8	8	66.7	7	35.0	8	34.8
合計	12	100.0	55	100.0	12	100.0	20	100.0	23	100.0

**V0506 Q5\_2\_a諸団体との接触\_NPO・市民団体:A団体から自治体に対する要望**

	12都市		55都市		特別区		大都市		一般市	
	N	%	N	%	N	%	N	%	N	%
1月に1回以上	1	8.3	2	3.6	1	8.3	1	5.0	0	0.0
2半年に1回以上	2	16.7	6	10.9	0	0.0	0	0.0	6	26.1
3半年に1回未満	8	66.7	27	49.1	5	41.7	12	60.0	10	43.5
EN	11	91.7	35	63.6	6	50.0	13	65.0	16	69.6
99 無回答	1	8.3	20	36.4	6	50.0	7	35.0	7	30.4
合計	12	100.0	55	100.0	12	100.0	20	100.0	23	100.0

**V0507 Q5\_2\_b諸団体との接触\_NPO・市民団体:B行政方針についての説明・説得**

	12都市		55都市		特別区		大都市		一般市	
	N	%	N	%	N	%	N	%	N	%
1月に1回以上	0	0.0	3	5.5	1	8.3	1	5.0	1	4.3
2半年に1回以上	0	0.0	3	5.5	0	0.0	0	0.0	3	13.0
3半年に1回未満	10	83.3	29	52.7	5	41.7	12	60.0	12	52.2
EN	10	83.3	35	63.6	6	50.0	13	65.0	16	69.6
99 無回答	2	16.7	20	36.4	6	50.0	7	35.0	7	30.4
合計	12	100.0	55	100.0	12	100.0	20	100.0	23	100.0

**V0508 Q5\_2\_c諸団体との接触\_NPO・市民団体:C相互の意見交換**

	12都市		55都市		特別区		大都市		一般市	
	N	%	N	%	N	%	N	%	N	%
1月に1回以上	2	16.7	5	9.1	1	8.3	2	10.0	2	8.7
2半年に1回以上	5	41.7	10	18.2	2	16.7	2	10.0	6	26.1
3半年に1回未満	4	33.3	21	38.2	3	25.0	9	45.0	9	39.1
EN	11	91.7	36	65.5	6	50.0	13	65.0	17	73.9
99 無回答	1	8.3	19	34.5	6	50.0	7	35.0	6	26.1
合計	12	100.0	55	100.0	12	100.0	20	100.0	23	100.0

**V0509 Q5\_2\_d諸団体との接触\_NPO・市民団体:D団体からの新規事業提案**

	12都市		55都市		特別区		大都市		一般市	
	N	%	N	%	N	%	N	%	N	%
1月に1回以上	1	8.3	2	3.6	1	8.3	1	5.0	0	0.0
2半年に1回以上	1	8.3	5	9.1	0	0.0	2	10.0	3	13.0
3半年に1回未満	9	75.0	30	54.5	6	50.0	10	50.0	14	60.9
EN	11	91.7	37	67.3	7	58.3	13	65.0	17	73.9
99 無回答	1	8.3	18	32.7	5	41.7	7	35.0	6	26.1
合計	12	100.0	55	100.0	12	100.0	20	100.0	23	100.0

**V0510 Q5\_2\_e諸団体との接触\_NPO・市民団体:E委託業務等についての連絡**

	12都市		55都市		特別区		大都市		一般市	
	N	%	N	%	N	%	N	%	N	%
1月に1回以上	3	25.0	14	25.5	4	33.3	2	10.0	8	34.8
2半年に1回以上	1	8.3	5	9.1	0	0.0	2	10.0	3	13.0
3半年に1回未満	6	50.0	20	36.4	2	16.7	11	55.0	7	30.4
EN	10	83.3	39	70.9	6	50.0	15	75.0	18	78.3
99 無回答	2	16.7	16	29.1	6	50.0	5	25.0	5	21.7
合計	12	100.0	55	100.0	12	100.0	20	100.0	23	100.0

**V0511 Q5\_3\_a諸団体との接触\_諸団体:A団体から自治体に対する要望**

	12都市		55都市		特別区		大都市		一般市	
	N	%	N	%	N	%	N	%	N	%
1月に1回以上	3	25.0	9	16.4	3	25.0	3	15.0	3	13.0
2半年に1回以上	5	41.7	19	34.5	3	25.0	6	30.0	10	43.5
3半年に1回未満	3	25.0	23	41.8	5	41.7	9	45.0	9	39.1
EN	11	91.7	51	92.7	11	91.7	18	90.0	22	95.7
99 無回答	1	8.3	4	7.3	1	8.3	2	10.0	1	4.3
合計	12	100.0	55	100.0	12	100.0	20	100.0	23	100.0

**V0512 Q5\_3\_b諸団体との接触 諸団体:B行政方針についての説明・説得**

12都市		55都市		特別区		大都市		一般市	
N	%	N	%	N	%	N	%	N	%
1 月に1回以上	1 8.3	10 18.2	3 25.0	2 10.0	5 21.7				
2 半年に1回以上	4 33.3	15 27.3	4 33.3	4 20.0	7 30.4				
3 半年に1回未満	5 41.7	22 40.0	2 16.7	11 55.0	9 39.1				
EN	10 83.3	47 85.5	9 75.0	17 85.0	21 91.3				
99 無回答	2 16.7	8 14.5	3 25.0	3 15.0	2 8.7				
合計	12 100.0	55 100.0	12 100.0	20 100.0	23 100.0				

**V0513 Q5\_3\_c諸団体との接触 諸団体:C相互の意見交換**

12都市			55都市		特別区		大都市		一般市	
N	%		N	%	N	%	N	%	N	%
1 月に1回以上	6	50.0	24	43.6	6	50.0	8	40.0	10	43.5
2 半年に1回以上	6	50.0	19	34.5	4	33.3	6	30.0	9	39.1
3 半年に1回未満	0	0.0	9	16.4	1	8.3	5	25.0	3	13.0
EN	12	100.0	52	94.5	11	91.7	19	95.0	22	95.7
99 無回答	0	0.0	3	5.5	1	8.3	1	5.0	1	4.3
合計	12	100.0	55	100.0	12	100.0	20	100.0	23	100.0

**V0514 Q5\_3\_d諸団体との接触 諸団体:D団体からの新規事業提案**

12都市			55都市		特別区		大都市		一般市	
N		%	N	%	N	%	N	%	N	%
1 月に1回以上	2	16.7	5	9.1	2	16.7	2	10.0	1	4.3
2 半年に1回以上	3	25.0	13	23.6	2	16.7	5	25.0	6	26.1
3 半年に1回未満	7	58.3	31	56.4	5	41.7	11	55.0	15	65.2
EN	12	100.0	49	89.1	9	75.0	18	90.0	22	95.7
99 無回答	0	0.0	6	10.9	3	25.0	2	10.0	1	4.3
合計	12	100.0	55	100.0	12	100.0	20	100.0	23	100.0

**V0515 Q5\_3\_e諸団体との接触 諸団体:E委託業務についての連絡**

12都市			55都市			特別区		大都市		一般市					
N		%	N		%	N		N		N					
1 月に1回以上		6	50.0	26		47.3	5		41.7	7		35.0	14		60.9
2 半年に1回以上		3	25.0	9		16.4	1		8.3	4		20.0	4		17.4
3 半年に1回未満		2	16.7	12		21.8	3		25.0	7		35.0	2		8.7
EN		11	91.7	47		85.5	9		75.0	18		90.0	20		87.0
99 無回答		1	8.3	8		14.5	3		25.0	2		10.0	3		13.0
合計		12	100.0	55		100.0	12		100.0	20		100.0	23		100.0

**Q6. NPO・市民団体に関して、次の意見に対してどのようにお考えですか。**
**V0601 Q6\_1NPO・市民団体に対する意見:A政策提案よりもサービス供給の側面が強い**

12都市			55都市			特別区		大都市		一般市	
N		%	N		%	N	%	N	%	N	%
1 そう思う	0	0.0	4	7.3	0	0.0	1	5.0	3	13.0	
2 ある程度そう思う	5	41.7	19	34.5	4	33.3	4	20.0	11	47.8	
3 どちらともいえない	6	50.0	24	43.6	4	33.3	13	65.0	7	30.4	
4 あまりそう思わない	1	8.3	4	7.3	1	8.3	1	5.0	2	8.7	
5 そう思わない	0	0.0	1	1.8	0	0.0	1	5.0	0	0.0	
EN	12	100.0	52	94.5	9	75.0	20	100.0	23	100.0	
99 無回答	0	0.0	3	5.5	3	25.0	0	0.0	0	0.0	
合計	12	100.0	55	100.0	12	100.0	20	100.0	23	100.0	

**V0602 Q6\_2NPO・市民団体に対する意見:B均一なサービス提供が難しい**

12都市			55都市			特別区		大都市		一般市		
N %			N %			N %		N %		N %		
1 そう思う	0	0.0	0	0.0	0	0.0	0	0.0	0	0.0	0	0.0
2 ある程度そう思う	2	16.7	14	25.5	2	16.7	2	10.0	10	43.5	10	43.5
3 どちらともいえない	4	33.3	29	52.7	5	41.7	15	75.0	9	39.1	9	39.1
4 あまりそう思わない	5	41.7	7	12.7	2	16.7	2	10.0	3	13.0	3	13.0
5 そう思わない	1	8.3	2	3.6	0	0.0	1	5.0	1	4.3	1	4.3
EN	12	100.0	52	94.5	9	75.0	20	100.0	23	100.0	23	100.0
99 無回答	0	0.0	3	5.5	3	25.0	0	0.0	0	0.0	0	0.0
合計	12	100.0	55	100.0	12	100.0	20	100.0	23	100.0	23	100.0

**V0603 Q6\_3NPO・市民団体に対する意見:C専門的な知識やノウハウに欠ける部分がある**

	12都市		55都市		特別区		大都市		一般市	
	N	%	N	%	N	%	N	%	N	%
1 そう思う	0	0.0	0	0.0	0	0.0	0	0.0	0	0.0
2 ある程度そう思う	0	0.0	2	3.6	0	0.0	0	0.0	2	8.7
3 どちらともいえない	6	50.0	24	43.6	2	16.7	12	60.0	10	43.5
4 あまりそう思わない	6	50.0	23	41.8	7	58.3	5	25.0	11	47.8
5 そう思わない	0	0.0	3	5.5	0	0.0	3	15.0	0	0.0
EN	12	100.0	52	94.5	9	75.0	20	100.0	23	100.0
99 無回答	0	0.0	3	5.5	3	25.0	0	0.0	0	0.0
合計	12	100.0	55	100.0	12	100.0	20	100.0	23	100.0

**V0604 Q6\_4NPO・市民団体に対する意見:D継続的な活動をする基盤が弱い**

	12都市		55都市		特別区		大都市		一般市	
	N	%	N	%	N	%	N	%	N	%
1 そう思う	1	8.3	3	5.5	1	8.3	1	5.0	1	4.3
2 ある程度そう思う	2	16.7	17	30.9	0	0.0	5	25.0	12	52.2
3 どちらともいえない	5	41.7	22	40.0	3	25.0	11	55.0	8	34.8
4 あまりそう思わない	4	33.3	8	14.5	5	41.7	1	5.0	2	8.7
5 そう思わない	0	0.0	2	3.6	0	0.0	2	10.0	0	0.0
EN	12	100.0	52	94.5	9	75.0	20	100.0	23	100.0
99 無回答	0	0.0	3	5.5	3	25.0	0	0.0	0	0.0
合計	12	100.0	55	100.0	12	100.0	20	100.0	23	100.0

**V0605 Q6\_5NPO・市民団体に対する意見:E行政よりも先駆的な活動が出来る**

	12都市		55都市		特別区		大都市		一般市	
	N	%	N	%	N	%	N	%	N	%
1 そう思う	0	0.0	1	1.8	0	0.0	0	0.0	1	4.3
2 ある程度そう思う	5	41.7	26	47.3	6	50.0	8	40.0	12	52.2
3 どちらともいえない	6	50.0	21	38.2	3	25.0	11	55.0	7	30.4
4 あまりそう思わない	1	8.3	3	5.5	0	0.0	0	0.0	3	13.0
5 そう思わない	0	0.0	1	1.8	0	0.0	1	5.0	0	0.0
EN	12	100.0	52	94.5	9	75.0	20	100.0	23	100.0
99 無回答	0	0.0	3	5.5	3	25.0	0	0.0	0	0.0
合計	12	100.0	55	100.0	12	100.0	20	100.0	23	100.0

**V0606 Q6\_6NPO・市民団体に対する意見：F行政よりも受益者のニーズに柔軟に対応できる**

	12都市		55都市		特別区		大都市		一般市	
	N	%	N	%	N	%	N	%	N	%
1 そう思う	1	8.3	2	3.6	1	8.3	0	0.0	1	4.3
2 ある程度そう思う	7	58.3	26	47.3	5	41.7	8	40.0	13	56.5
3 どちらともいえない	3	25.0	22	40.0	3	25.0	11	55.0	8	34.8
4 あまりそう思わない	1	8.3	1	1.8	0	0.0	0	0.0	1	4.3
5 そう思わない	0	0.0	1	1.8	0	0.0	1	5.0	0	0.0
EN	12	100.0	52	94.5	9	75.0	20	100.0	23	100.0
99 無回答	0	0.0	3	5.5	3	25.0	0	0.0	0	0.0
合計	12	100.0	55	100.0	12	100.0	20	100.0	23	100.0

**V0607 Q6\_7NPO・市民団体に対する意見：G行政よりも効率的なサービスを提供できる**

	12都市		55都市		特別区		大都市		一般市	
	N	%	N	%	N	%	N	%	N	%
1 そう思う	0	0.0	0	0.0	0	0.0	0	0.0	0	0.0
2 ある程度そう思う	5	41.7	18	32.7	3	25.0	7	35.0	8	34.8
3 どちらともいえない	7	58.3	30	54.5	6	50.0	12	60.0	12	52.2
4 あまりそう思わない	0	0.0	3	5.5	0	0.0	0	0.0	3	13.0
5 そう思わない	0	0.0	1	1.8	0	0.0	1	5.0	0	0.0
EN	12	100.0	52	94.5	9	75.0	20	100.0	23	100.0
99 無回答	0	0.0	3	5.5	3	25.0	0	0.0	0	0.0
合計	12	100.0	55	100.0	12	100.0	20	100.0	23	100.0

**V0608 Q6\_8NPO・市民団体に対する意見：H行政よりも多様な価値観を表現できる**

	12都市		55都市		特別区		大都市		一般市	
	N	%	N	%	N	%	N	%	N	%
1 そう思う	1	8.3	1	1.8	1	8.3	0	0.0	0	0.0
2 ある程度そう思う	7	58.3	25	45.5	2	16.7	11	55.0	12	52.2
3 どちらともいえない	3	25.0	18	32.7	6	50.0	7	35.0	5	21.7
4 あまりそう思わない	1	8.3	4	7.3	0	0.0	1	5.0	3	13.0
5 そう思わない	0	0.0	2	3.6	0	0.0	1	5.0	1	4.3
EN	12	100.0	50	90.9	9	75.0	20	100.0	21	91.3
99 無回答	0	0.0	5	9.1	3	25.0	0	0.0	2	8.7
合計	12	100.0	55	100.0	12	100.0	20	100.0	23	100.0

**V0609 Q6\_9NPO・市民団体に対する意見：I行政よりも公平なサービスを提供できる**

	12都市		55都市		特別区		大都市		一般市	
	N	%	N	%	N	%	N	%	N	%
1 そう思う	0	0.0	0	0.0	0	0.0	0	0.0	0	0.0
2 ある程度そう思う	1	8.3	2	3.6	1	8.3	0	0.0	1	4.3
3 どちらともいえない	8	66.7	28	50.9	3	25.0	13	65.0	12	52.2
4 あまりそう思わない	3	25.0	19	34.5	5	41.7	5	25.0	9	39.1
5 そう思わない	0	0.0	2	3.6	0	0.0	2	10.0	0	0.0
EN	12	100.0	51	92.7	9	75.0	20	100.0	22	95.7
99 無回答	0	0.0	4	7.3	3	25.0	0	0.0	1	4.3
合計	12	100.0	55	100.0	12	100.0	20	100.0	23	100.0

**V0610 Q6\_10NPO・市民団体に対する意見：J行政よりも腐敗・汚職の危険が少ない**

	12都市		55都市		特別区		大都市		一般市	
	N	%	N	%	N	%	N	%	N	%
1 そう思う	0	0.0	1	1.8	0	0.0	0	0.0	1	4.3
2 ある程度そう思う	0	0.0	2	3.6	0	0.0	1	5.0	1	4.3
3 どちらともいえない	10	83.3	33	60.0	5	41.7	13	65.0	15	65.2
4 あまりそう思わない	1	8.3	7	12.7	2	16.7	2	10.0	3	13.0
5 そう思わない	0	0.0	7	12.7	0	0.0	4	20.0	3	13.0
EN	11	91.7	50	90.9	7	58.3	20	100.0	23	100.0
99 無回答	1	8.3	5	9.1	5	41.7	0	0.0	0	0.0
合計	12	100.0	55	100.0	12	100.0	20	100.0	23	100.0

Q7. 自治体が諸団体(Q3の C～H)と接触することに関して、次にあげる意見に対してどのようにお考えですか。

**V0701 Q7\_1諸団体との接触について：A行政の主張に正統性を付与する**

	12都市		55都市		特別区		大都市		一般市	
	N	%	N	%	N	%	N	%	N	%
1 そう思う	0	0.0	5	9.1	1	8.3	3	15.0	1	4.3
2 ある程度そう思う	4	33.3	16	29.1	3	25.0	3	15.0	10	43.5
3 どちらともいえない	7	58.3	30	54.5	7	58.3	14	70.0	9	39.1
4 あまりそう思わない	1	8.3	4	7.3	1	8.3	0	0.0	3	13.0
5 そう思わない	0	0.0	0	0.0	0	0.0	0	0.0	0	0.0
EN	12	100.0	55	100.0	12	100.0	20	100.0	23	100.0
99 無回答	0	0.0	0	0.0	0	0.0	0	0.0	0	0.0
合計	12	100.0	55	100.0	12	100.0	20	100.0	23	100.0

**V0702 Q7\_2諸団体との接触について：B利害調整に役立つ**

	12都市		55都市		特別区		大都市		一般市	
	N	%	N	%	N	%	N	%	N	%
1 そう思う	2	16.7	6	10.9	1	8.3	2	10.0	3	13.0
2 ある程度そう思う	4	33.3	19	34.5	6	50.0	5	25.0	8	34.8
3 どちらともいえない	6	50.0	27	49.1	4	33.3	13	65.0	10	43.5
4 あまりそう思わない	0	0.0	3	5.5	1	8.3	0	0.0	2	8.7
5 そう思わない	0	0.0	0	0.0	0	0.0	0	0.0	0	0.0
EN	12	100.0	55	100.0	12	100.0	20	100.0	23	100.0
99 無回答	0	0.0	0	0.0	0	0.0	0	0.0	0	0.0
合計	12	100.0	55	100.0	12	100.0	20	100.0	23	100.0

**V0703 Q7\_3諸団体との接触について：C必要な情報を得ることが出来る**

	12都市		55都市		特別区		大都市		一般市	
	N	%	N	%	N	%	N	%	N	%
1 そう思う	4	33.3	14	25.5	3	25.0	6	30.0	5	21.7
2 ある程度そう思う	6	50.0	35	63.6	9	75.0	9	45.0	17	73.9
3 どちらともいえない	1	8.3	5	9.1	0	0.0	4	20.0	1	4.3
4 あまりそう思わない	1	8.3	1	1.8	0	0.0	1	5.0	0	0.0
5 そう思わない	0	0.0	0	0.0	0	0.0	0	0.0	0	0.0
EN	12	100.0	55	100.0	12	100.0	20	100.0	23	100.0
99 無回答	0	0.0	0	0.0	0	0.0	0	0.0	0	0.0
合計	12	100.0	55	100.0	12	100.0	20	100.0	23	100.0

**V0704 Q7\_4諸団体との接触について:D政策・施策への反対が緩和される**

	12都市		55都市		特別区		大都市		一般市	
	N	%	N	%	N	%	N	%	N	%
1 そう思う	0	0.0	0	0.0	0	0.0	0	0.0	0	0.0
2 ある程度そう思う	2	16.7	17	30.9	4	33.3	5	25.0	8	34.8
3 どちらともいえない	8	66.7	33	60.0	8	66.7	12	60.0	13	56.5
4 あまりそう思わない	2	16.7	4	7.3	0	0.0	2	10.0	2	8.7
5 そう思わない	0	0.0	1	1.8	0	0.0	1	5.0	0	0.0
EN	12	100.0	55	100.0	12	100.0	20	100.0	23	100.0
99 無回答	0	0.0	0	0.0	0	0.0	0	0.0	0	0.0
合計	12	100.0	55	100.0	12	100.0	20	100.0	23	100.0

**V0705 Q7\_5諸団体との接触について:E住民参加を活発にする**

	12都市		55都市		特別区		大都市		一般市	
	N	%	N	%	N	%	N	%	N	%
1 そう思う	2	16.7	4	7.3	2	16.7	0	0.0	2	8.7
2 ある程度そう思う	6	50.0	25	45.5	7	58.3	9	45.0	9	39.1
3 どちらともいえない	3	25.0	19	34.5	3	25.0	10	50.0	6	26.1
4 あまりそう思わない	1	8.3	7	12.7	0	0.0	1	5.0	6	26.1
5 そう思わない	0	0.0	0	0.0	0	0.0	0	0.0	0	0.0
EN	12	100.0	55	100.0	12	100.0	20	100.0	23	100.0
99 無回答	0	0.0	0	0.0	0	0.0	0	0.0	0	0.0
合計	12	100.0	55	100.0	12	100.0	20	100.0	23	100.0

**V0706 Q7\_6諸団体との接触について:F先進的な施策の実施に役立つ**

	12都市		55都市		特別区		大都市		一般市	
	N	%	N	%	N	%	N	%	N	%
1 そう思う	0	0.0	0	0.0	0	0.0	0	0.0	0	0.0
2 ある程度そう思う	8	66.7	33	60.0	10	83.3	8	40.0	15	65.2
3 どちらともいえない	4	33.3	21	38.2	2	16.7	12	60.0	7	30.4
4 あまりそう思わない	0	0.0	1	1.8	0	0.0	0	0.0	1	4.3
5 そう思わない	0	0.0	0	0.0	0	0.0	0	0.0	0	0.0
EN	12	100.0	55	100.0	12	100.0	20	100.0	23	100.0
99 無回答	0	0.0	0	0.0	0	0.0	0	0.0	0	0.0
合計	12	100.0	55	100.0	12	100.0	20	100.0	23	100.0

**V0707 Q7\_7諸団体との接触について:G行政運営の長期的な視野を欠く**

	12都市		55都市		特別区		大都市		一般市	
	N	%	N	%	N	%	N	%	N	%
1 そう思う	0	0.0	0	0.0	0	0.0	0	0.0	0	0.0
2 ある程度そう思う	0	0.0	1	1.8	0	0.0	0	0.0	1	4.3
3 どちらともいえない	5	41.7	21	38.2	2	16.7	9	45.0	10	43.5
4 あまりそう思わない	5	41.7	22	40.0	7	58.3	7	35.0	8	34.8
5 そう思わない	2	16.7	11	20.0	3	25.0	4	20.0	4	17.4
EN	12	100.0	55	100.0	12	100.0	20	100.0	23	100.0
99 無回答	0	0.0	0	0.0	0	0.0	0	0.0	0	0.0
合計	12	100.0	55	100.0	12	100.0	20	100.0	23	100.0



**V0708 Q7\_8諸団体との接触について:H行政判断の自律性を失う**

	12都市		55都市		特別区		大都市		一般市	
	N	%	N	%	N	%	N	%	N	%
1 そう思う	0	0.0	0	0.0	0	0.0	0	0.0	0	0.0
2 ある程度そう思う	0	0.0	1	1.8	0	0.0	0	0.0	1	4.3
3 どちらともいえない	5	41.7	15	27.3	1	8.3	8	40.0	6	26.1
4 あまりそう思わない	4	33.3	27	49.1	5	41.7	8	40.0	14	60.9
5 そう思わない	3	25.0	12	21.8	6	50.0	4	20.0	2	8.7
EN	12	100.0	55	100.0	12	100.0	20	100.0	23	100.0
99 無回答	0	0.0	0	0.0	0	0.0	0	0.0	0	0.0
合計	12	100.0	55	100.0	12	100.0	20	100.0	23	100.0

**Q8. 貴自治体は、下記にあげる行政サービスを行っていますか。あてはまるものすべての番号に○をつけてください。**

**V0801 Q8\_1行政サービス:産業振興担当職員の増員(5年前との比較)**

	12都市		55都市		特別区		大都市		一般市	
	N	%	N	%	N	%	N	%	N	%
0 非該当	7	58.3	32	58.2	7	58.3	11	55.0	14	60.9
1 該当	5	41.7	23	41.8	5	41.7	9	45.0	9	39.1
EN	12	100.0	55	100.0	12	100.0	20	100.0	23	100.0
99 無回答	0	0.0	0	0.0	0	0.0	0	0.0	0	0.0
合計	12	100.0	55	100.0	12	100.0	20	100.0	23	100.0

**V0802 Q8\_2行政サービス:自治体内の産業・商店への保護・育成制度**

	12都市		55都市		特別区		大都市		一般市	
	N	%	N	%	N	%	N	%	N	%
0 非該当	2	16.7	8	14.5	1	8.3	5	25.0	2	8.7
1 該当	10	83.3	47	85.5	11	91.7	15	75.0	21	91.3
EN	12	100.0	55	100.0	12	100.0	20	100.0	23	100.0
99 無回答	0	0.0	0	0.0	0	0.0	0	0.0	0	0.0
合計	12	100.0	55	100.0	12	100.0	20	100.0	23	100.0

**V0803 Q8\_3行政サービス:自治体内起業する人への施設貸与等の支援策**

	12都市		55都市		特別区		大都市		一般市	
	N	%	N	%	N	%	N	%	N	%
0 非該当	2	16.7	14	25.5	5	41.7	5	25.0	4	17.4
1 該当	10	83.3	41	74.5	7	58.3	15	75.0	19	82.6
EN	12	100.0	55	100.0	12	100.0	20	100.0	23	100.0
99 無回答	0	0.0	0	0.0	0	0.0	0	0.0	0	0.0
合計	12	100.0	55	100.0	12	100.0	20	100.0	23	100.0

**V0804 Q8\_4行政サービス:地元の青年会・商工会議所等との事業や支援の協働**

	12都市		55都市		特別区		大都市		一般市	
	N	%	N	%	N	%	N	%	N	%
0 非該当	0	0.0	4	7.3	2	16.7	1	5.0	1	4.3
1 該当	12	100.0	51	92.7	10	83.3	19	95.0	22	95.7
EN	12	100.0	55	100.0	12	100.0	20	100.0	23	100.0
99 無回答	0	0.0	0	0.0	0	0.0	0	0.0	0	0.0
合計	12	100.0	55	100.0	12	100.0	20	100.0	23	100.0

V0805 Q8\_5行政サービス:その他

	12都市		55都市		特別区		大都市		一般市	
	N	%	N	%	N	%	N	%	N	%
0 非該当	11	91.7	52	94.5	11	91.7	19	95.0	22	95.7
1 該当	1	8.3	3	5.5	1	8.3	1	5.0	1	4.3
EN	12	100.0	55	100.0	12	100.0	20	100.0	23	100.0
99 無回答	0	0.0	0	0.0	0	0.0	0	0.0	0	0.0
合計	12	100.0	55	100.0	12	100.0	20	100.0	23	100.0

Q9. 貴部署は、施策の立案や事業の実施において必要な情報をどこから得ていますか。次の中から重要な順に3つまでご記入ください。

V0901 Q9\_1情報源:1位

	12都市		55都市		特別区		大都市		一般市	
	N	%	N	%	N	%	N	%	N	%
1 中央省庁	3	27.3	18	34.6	3	25.0	8	44.4	7	31.8
2 都道府県	4	36.4	15	28.8	5	41.7	4	22.2	6	27.3
3 他の部署	0	0.0	2	3.8	1	8.3	1	5.6	0	0.0
4 他の自治体	0	0.0	2	3.8	0	0.0	0	0.0	2	9.1
5 自治体の議員	0	0.0	0	0.0	0	0.0	0	0.0	0	0.0
6 地元選出国會議員	0	0.0	0	0.0	0	0.0	0	0.0	0	0.0
7 マスメディア関係者	1	9.1	2	3.8	0	0.0	1	5.6	1	4.5
8 専門・業界紙関係者	0	0.0	0	0.0	0	0.0	0	0.0	0	0.0
9 自治会・町内会	0	0.0	0	0.0	0	0.0	0	0.0	0	0.0
10 NPO/市民団体	0	0.0	0	0.0	0	0.0	0	0.0	0	0.0
11 経済・商工団体	2	18.2	10	19.2	2	16.7	3	16.7	5	22.7
12 農林水産業団体	0	0.0	0	0.0	0	0.0	0	0.0	0	0.0
13 その他諸団体	0	0.0	0	0.0	0	0.0	0	0.0	0	0.0
14 企業	1	9.1	2	3.8	0	0.0	1	5.6	1	4.5
15 学者・専門家	0	0.0	0	0.0						
16 その他	0	0.0	0	0.0						
EN	11	100.0	51	98.1	12	100.0	18	100.0	22	100.0
99 無回答	0	0.0	1	1.9	1	8.3	0	0.0	0	0.0
合計	11	100.0	52	100.0	12	100.0	18	100.0	22	100.0

V0902 Q9\_2情報源:2位

	12都市		55都市		特別区		大都市		一般市	
	N	%	N	%	N	%	N	%	N	%
1 中央省庁	2	18.2	8	15.4	2	16.7	1	5.6	5	22.7
2 都道府県	3	27.3	16	30.8	4	33.3	5	27.8	7	31.8
3 他の部署	0	0.0	1	1.9	0	0.0	1	5.6	0	0.0
4 他の自治体	1	9.1	6	11.5	3	25.0	2	11.1	1	4.5
5 自治体の議員	0	0.0	0	0.0	0	0.0	0	0.0	0	0.0
6 地元選出国會議員	0	0.0	0	0.0	0	0.0	0	0.0	0	0.0
7 マスメディア関係者	0	0.0	0	0.0	0	0.0	0	0.0	0	0.0
8 専門・業界紙関係者	0	0.0	0	0.0	0	0.0	0	0.0	0	0.0
9 自治会・町内会	0	0.0	0	0.0	0	0.0	0	0.0	0	0.0
10 NPO/市民団体	0	0.0	0	0.0	0	0.0	0	0.0	0	0.0
11 経済・商工団体	2	18.2	12	23.1	2	16.7	5	27.8	5	22.7
12 農林水産業団体	1	9.1	4	7.7	1	8.3	2	11.1	1	4.5
13 その他諸団体	0	0.0	1	1.9	0	0.0	0	0.0	1	4.5
14 企業	2	18.2	4	7.7	0	0.0	2	11.1	2	9.1
15 学者・専門家	0	0.0	0	0.0	0	0.0	0	0.0	0	0.0
16 その他	0	0.0	0	0.0	0	0.0	0	0.0	0	0.0
EN	11	100.0	52	100.0	12	100.0	18	100.0	22	100.0
99 無回答	0	0.0	0	0.0	0	0.0	0	0.0	0	0.0
合計	11	100.0	52	100.0	12	100.0	18	100.0	22	100.0

## V0903 Q9\_3情報源:3位

	12都市		55都市		特別区		大都市		一般市	
	N	%	N	%	N	%	N	%	N	%
1 中央省庁	2	18.2	9	17.3	3	25.0	2	11.1	4	18.2
2 都道府県	0	0.0	3	5.8	1	8.3	2	11.1	0	0.0
3 他の部署	0	0.0	2	3.8	2	16.7	0	0.0	0	0.0
4 他の自治体	4	36.4	9	17.3	3	25.0	4	22.2	2	9.1
5 自治体の議員	0	0.0	0	0.0	0	0.0	0	0.0	0	0.0
6 地元選出国會議員	0	0.0	0	0.0	0	0.0	0	0.0	0	0.0
7 マスメディア関係者	0	0.0	0	0.0	0	0.0	0	0.0	0	0.0
8 専門・業界紙関係者	0	0.0	1	1.9	0	0.0	1	5.6	0	0.0
9 自治会・町内会	0	0.0	0	0.0	0	0.0	0	0.0	0	0.0
10 NPO/市民団体	0	0.0	0	0.0	0	0.0	0	0.0	0	0.0
11 経済・商工団体	1	9.1	9	17.3	2	16.7	3	16.7	4	18.2
12 農林水産業団体	0	0.0	4	7.7	0	0.0	3	16.7	1	4.5
13 その他諸団体	2	18.2	3	5.8	0	0.0	1	5.6	2	9.1
14 企業	2	18.2	8	15.4	1	8.3	1	5.6	6	27.3
15 学者・専門家	0	0.0	3	5.8	0	0.0	1	5.6	2	9.1
16 その他	0	0.0	1	1.9	0	0.0	0	0.0	1	4.5
EN	11	100.0	52	100.0	12	100.0	18	100.0	22	100.0
99 無回答	0	0.0	0	0.0	0	0.0	0	0.0	0	0.0
合計	11	100.0	52	100.0	12	100.0	18	100.0	22	100.0

Q10. 農林水産業施設や新規企業など、各種産業施設の誘致・設置を決定する際に行う手続きについて、次の中からあてはまる番号すべてに○をつけてください。

## V1001 Q10\_1新施設誘致・設置の際の手続き:関係団体・企業との協議

	12都市		55都市		特別区		大都市		一般市	
	N	%	N	%	N	%	N	%	N	%
0 非該当	3	25.0	8	14.5	1	8.3	4	20.0	3	13.0
1 該当	7	58.3	37	67.3	7	58.3	13	65.0	17	73.9
EN	10	83.3	45	81.8	8	66.7	17	85.0	20	87.0
99 無回答	2	16.7	10	18.2	4	33.3	3	15.0	3	13.0
合計	12	100.0	55	100.0	12	100.0	20	100.0	23	100.0

## V1002 Q10\_2新施設誘致・設置の際の手続き:自治会・町内会

	12都市		55都市		特別区		大都市		一般市	
	N	%	N	%	N	%	N	%	N	%
0 非該当	4	33.3	20	36.4	3	25.0	9	45.0	8	34.8
1 該当	6	50.0	25	45.5	5	41.7	8	40.0	12	52.2
EN	10	83.3	45	81.8	8	66.7	17	85.0	20	87.0
99 無回答	2	16.7	10	18.2	4	33.3	3	15.0	3	13.0
合計	12	100.0	55	100.0	12	100.0	20	100.0	23	100.0

## V1003 Q10\_3新施設誘致・設置の際の手続き:都道府県との協議

	12都市		55都市		特別区		大都市		一般市	
	N	%	N	%	N	%	N	%	N	%
0 非該当	3	25.0	10	18.2	5	41.7	4	20.0	1	4.3
1 該当	7	58.3	35	63.6	3	25.0	13	65.0	19	82.6
EN	10	83.3	45	81.8	8	66.7	17	85.0	20	87.0
99 無回答	2	16.7	10	18.2	4	33.3	3	15.0	3	13.0
合計	12	100.0	55	100.0	12	100.0	20	100.0	23	100.0

**V1004 Q10\_4新施設誘致・設置の際の手続き:中央省庁との協議**

	12都市		55都市		特別区		大都市		一般市	
	N	%	N	%	N	%	N	%	N	%
0 非該当	9	75.0	30	54.5	8	66.7	11	55.0	11	47.8
1 該当	1	8.3	15	27.3	0	0.0	6	30.0	9	39.1
EN	10	83.3	45	81.8	8	66.7	17	85.0	20	87.0
99 無回答	2	16.7	10	18.2	4	33.3	3	15.0	3	13.0
合計	12	100.0	55	100.0	12	100.0	20	100.0	23	100.0

**V1005 Q10\_5新施設誘致・設置の際の手続き:審議会などでの検討**

	12都市		55都市		特別区		大都市		一般市	
	N	%	N	%	N	%	N	%	N	%
0 非該当	7	58.3	26	47.3	5	41.7	10	50.0	11	47.8
1 該当	3	25.0	19	34.5	3	25.0	7	35.0	9	39.1
EN	10	83.3	45	81.8	8	66.7	17	85.0	20	87.0
99 無回答	2	16.7	10	18.2	4	33.3	3	15.0	3	13.0
合計	12	100.0	55	100.0	12	100.0	20	100.0	23	100.0

**V1006 Q10\_6新施設誘致・設置の際の手続き:議会委員会での説明**

	12都市		55都市		特別区		大都市		一般市	
	N	%	N	%	N	%	N	%	N	%
0 非該当	4	33.3	16	29.1	1	8.3	9	45.0	6	26.1
1 該当	6	50.0	29	52.7	7	58.3	8	40.0	14	60.9
EN	10	83.3	45	81.8	8	66.7	17	85.0	20	87.0
99 無回答	2	16.7	10	18.2	4	33.3	3	15.0	3	13.0
合計	12	100.0	55	100.0	12	100.0	20	100.0	23	100.0

**V1007 Q10\_7新施設誘致・設置の際の手続き:パブリックコメント**

	12都市		55都市		特別区		大都市		一般市	
	N	%	N	%	N	%	N	%	N	%
0 非該当	7	58.3	33	60.0	5	41.7	12	60.0	16	69.6
1 該当	3	25.0	12	21.8	3	25.0	5	25.0	4	17.4
EN	10	83.3	45	81.8	8	66.7	17	85.0	20	87.0
99 無回答	2	16.7	10	18.2	4	33.3	3	15.0	3	13.0
合計	12	100.0	55	100.0	12	100.0	20	100.0	23	100.0

**V1008 Q10\_8新施設誘致・設置の際の手続き:経済的影響の試算**

	12都市		55都市		特別区		大都市		一般市	
	N	%	N	%	N	%	N	%	N	%
0 非該当	6	50.0	29	52.7	5	41.7	11	55.0	13	56.5
1 該当	4	33.3	16	29.1	3	25.0	6	30.0	7	30.4
EN	10	83.3	45	81.8	8	66.7	17	85.0	20	87.0
99 無回答	2	16.7	10	18.2	4	33.3	3	15.0	3	13.0
合計	12	100.0	55	100.0	12	100.0	20	100.0	23	100.0

**V1009 Q10\_9新施設誘致・設置の際の手続き:費用便益分析**

	12都市		55都市		特別区		大都市		一般市	
	N	%	N	%	N	%	N	%	N	%
0 非該当	6	50.0	31	56.4	6	50.0	10	50.0	15	65.2
1 該当	4	33.3	14	25.5	2	16.7	7	35.0	5	21.7
EN	10	83.3	45	81.8	8	66.7	17	85.0	20	87.0
99 無回答	2	16.7	10	18.2	4	33.3	3	15.0	3	13.0
合計	12	100.0	55	100.0	12	100.0	20	100.0	23	100.0

**V1010 Q10\_10新施設誘致・設置の際の手続き:リスク分析**

	12都市		55都市		特別区		大都市		一般市	
	N	%	N	%	N	%	N	%	N	%
0 非該当	7	58.3	31	56.4	5	41.7	13	65.0	13	56.5
1 該当	3	25.0	14	25.5	3	25.0	4	20.0	7	30.4
EN	10	83.3	45	81.8	8	66.7	17	85.0	20	87.0
99 無回答	2	16.7	10	18.2	4	33.3	3	15.0	3	13.0
合計	12	100.0	55	100.0	12	100.0	20	100.0	23	100.0

V1011 Q10\_11新施設誘致・設置の際の手続き:環境影響評価

	12都市		55都市		特別区		大都市		一般市	
	N	%	N	%	N	%	N	%	N	%
0 非該当	7	58.3	27	49.1	6	50.0	9	45.0	12	52.2
1 該当	3	25.0	18	32.7	2	16.7	8	40.0	8	34.8
EN	10	83.3	45	81.8	8	66.7	17	85.0	20	87.0
99 無回答	2	16.7	10	18.2	4	33.3	3	15.0	3	13.0
合計	12	100.0	55	100.0	12	100.0	20	100.0	23	100.0

Q11. 貴部署で政策・施策などを立案する際、より多く時間を使っている事柄はどちらですか。

V1101 Q11\_1政策立案時に時間を費やすこと

	12都市		55都市		特別区		大都市		一般市	
	N	%	N	%	N	%	N	%	N	%
1 アイデア探索・立案	8	66.7	31	56.4	7	58.3	12	60.0	12	52.2
2 関係者との調整	4	33.3	24	43.6	5	41.7	8	40.0	11	47.8
EN	12	100.0	55	100.0	12	100.0	20	100.0	23	100.0
99 無回答	0	0.0	0	0.0	0	0.0	0	0.0	0	0.0
合計	12	100.0	55	100.0	12	100.0	20	100.0	23	100.0

Q12. 貴部署で政策・施策などを執行する際、より重視している事柄は以下のどちらですか。

V1201 Q12\_1政策執行時に時間を費やすこと

	12都市		55都市		特別区		大都市		一般市	
	N	%	N	%	N	%	N	%	N	%
1 所管分野に関する知識	7	58.3	33	60.0	8	66.7	12	60.0	13	56.5
2 社会の利害バランス	5	41.7	22	40.0	4	33.3	8	40.0	10	43.5
EN	12	100.0	55	100.0	12	100.0	20	100.0	23	100.0
99 無回答	0	0.0	0	0.0	0	0.0	0	0.0	0	0.0
合計	12	100.0	55	100.0	12	100.0	20	100.0	23	100.0

Q13. 貴部署では、次にあげる人や団体とどのくらいの頻度で接触(面会、電話、手紙、Eメールなど)しますか。現在と3年以上前について、それぞれお答えください。

V1301 Q13\_1\_a諸団体との接触頻度\_現在:A首長

	12都市		55都市		特別区		大都市		一般市	
	N	%	N	%	N	%	N	%	N	%
1 毎日	0	0.0	1	1.8	0	0.0	0	0.0	1	4.3
2 数日に1回	2	16.7	9	16.4	2	16.7	3	15.0	4	17.4
3 週に1回ぐらい	1	8.3	10	18.2	2	16.7	3	15.0	5	21.7
4 月に1回ぐらい	6	50.0	20	36.4	2	16.7	8	40.0	10	43.5
5 月に1回未満	2	16.7	12	21.8	4	33.3	5	25.0	3	13.0
EN	11	91.7	52	94.5	10	83.3	19	95.0	23	100.0
99 無回答	1	8.3	3	5.5	2	16.7	1	5.0	0	0.0
合計	12	100.0	55	100.0	12	100.0	20	100.0	23	100.0

**V1302 Q13\_1\_b 諸団体との接触頻度 現在:B副首長(助役等)**

	12都市		55都市		特別区		大都市		一般市	
	N	%	N	%	N	%	N	%	N	%
1 毎日	0	0.0	1	1.8	0	0.0	0	0.0	1	4.3
2 数日に1回	3	25.0	10	18.2	1	8.3	3	15.0	6	26.1
3 週に1回ぐらい	3	25.0	16	29.1	3	25.0	5	25.0	8	34.8
4 月に1回ぐらい	4	33.3	20	36.4	4	33.3	9	45.0	7	30.4
5 月に1回未満	1	8.3	5	9.1	2	16.7	2	10.0	1	4.3
EN	11	91.7	52	94.5	10	83.3	19	95.0	23	100.0
99 無回答	1	8.3	3	5.5	2	16.7	1	5.0	0	0.0
合計	12	100.0	55	100.0	12	100.0	20	100.0	23	100.0

**V1303 Q13\_1\_c 諸団体との接触頻度 現在:C貴部署の部長**

	12都市		55都市		特別区		大都市		一般市	
	N	%	N	%	N	%	N	%	N	%
1 毎日	9	75.0	48	87.3	10	83.3	17	85.0	21	91.3
2 数日に1回	1	8.3	3	5.5	0	0.0	2	10.0	1	4.3
3 週に1回ぐらい	0	0.0	0	0.0	0	0.0	0	0.0	0	0.0
4 月に1回ぐらい	0	0.0	0	0.0	0	0.0	0	0.0	0	0.0
5 月に1回未満	0	0.0	0	0.0	0	0.0	0	0.0	0	0.0
EN	10	83.3	51	92.7	10	83.3	19	95.0	22	95.7
99 無回答	2	16.7	4	7.3	2	16.7	1	5.0	1	4.3
合計	12	100.0	55	100.0	12	100.0	20	100.0	23	100.0

**V1304 Q13\_1\_d 諸団体との接触頻度 現在:D財務担当部署の部長**

	12都市		55都市		特別区		大都市		一般市	
	N	%	N	%	N	%	N	%	N	%
1 毎日	0	0.0	4	7.3	1	8.3	1	5.0	2	8.7
2 数日に1回	2	16.7	10	18.2	0	0.0	7	35.0	3	13.0
3 週に1回ぐらい	3	25.0	14	25.5	1	8.3	3	15.0	10	43.5
4 月に1回ぐらい	3	25.0	16	29.1	5	41.7	6	30.0	5	21.7
5 月に1回未満	3	25.0	8	14.5	3	25.0	2	10.0	3	13.0
EN	11	91.7	52	94.5	10	83.3	19	95.0	23	100.0
99 無回答	1	8.3	3	5.5	2	16.7	1	5.0	0	0.0
合計	12	100.0	55	100.0	12	100.0	20	100.0	23	100.0

**V1305 Q13\_1\_e 諸団体との接触頻度 現在:E職員組合**

	12都市		55都市		特別区		大都市		一般市	
	N	%	N	%	N	%	N	%	N	%
1 毎日	0	0.0	0	0.0	0	0.0	0	0.0	0	0.0
2 数日に1回	0	0.0	0	0.0	0	0.0	0	0.0	0	0.0
3 週に1回ぐらい	0	0.0	1	1.8	0	0.0	0	0.0	1	4.3
4 月に1回ぐらい	0	0.0	0	0.0	0	0.0	0	0.0	0	0.0
5 月に1回未満	11	91.7	50	90.9	10	83.3	19	95.0	21	91.3
EN	11	91.7	51	92.7	10	83.3	19	95.0	22	95.7
99 無回答	1	8.3	4	7.3	2	16.7	1	5.0	1	4.3
合計	12	100.0	55	100.0	12	100.0	20	100.0	23	100.0

**V1306 Q13\_1\_f諸団体との接触頻度 現在:F審議会・懇談会**

	12都市		55都市		特別区		大都市		一般市	
	N	%	N	%	N	%	N	%	N	%
1 毎日	0	0.0	0	0.0	0	0.0	0	0.0	0	0.0
2 数日に1回	0	0.0	0	0.0	0	0.0	0	0.0	0	0.0
3 週に1回ぐらい	1	8.3	1	1.8	0	0.0	1	5.0	0	0.0
4 月に1回ぐらい	1	8.3	9	16.4	2	16.7	3	15.0	4	17.4
5 月に1回未満	9	75.0	39	70.9	7	58.3	15	75.0	17	73.9
EN	11	91.7	49	89.1	9	75.0	19	95.0	21	91.3
99 無回答	1	8.3	6	10.9	3	25.0	1	5.0	2	8.7
合計	12	100.0	55	100.0	12	100.0	20	100.0	23	100.0

**V1307 Q13\_1\_g諸団体との接触頻度 現在:G中央省庁**

	12都市		55都市		特別区		大都市		一般市	
	N	%	N	%	N	%	N	%	N	%
1 毎日	0	0.0	0	0.0	0	0.0	0	0.0	0	0.0
2 数日に1回	0	0.0	1	1.8	0	0.0	0	0.0	1	4.3
3 週に1回ぐらい	1	8.3	4	7.3	0	0.0	1	5.0	3	13.0
4 月に1回ぐらい	2	16.7	7	12.7	0	0.0	2	10.0	5	21.7
5 月に1回未満	8	66.7	40	72.7	10	83.3	16	80.0	14	60.9
EN	11	91.7	52	94.5	10	83.3	19	95.0	23	100.0
99 無回答	1	8.3	3	5.5	2	16.7	1	5.0	0	0.0
合計	12	100.0	55	100.0	12	100.0	20	100.0	23	100.0

**V1308 Q13\_1\_h諸団体との接触頻度 現在:H都道府県**

	12都市		55都市		特別区		大都市		一般市	
	N	%	N	%	N	%	N	%	N	%
1 毎日	0	0.0	1	1.8	0	0.0	1	5.0	0	0.0
2 数日に1回	0	0.0	3	5.5	0	0.0	1	5.0	2	8.7
3 週に1回ぐらい	2	16.7	12	21.8	2	16.7	3	15.0	7	30.4
4 月に1回ぐらい	7	58.3	19	34.5	3	25.0	7	35.0	9	39.1
5 月に1回未満	2	16.7	17	30.9	5	41.7	7	35.0	5	21.7
EN	11	91.7	52	94.5	10	83.3	19	95.0	23	100.0
99 無回答	1	8.3	3	5.5	2	16.7	1	5.0	0	0.0
合計	12	100.0	55	100.0	12	100.0	20	100.0	23	100.0

**V1309 Q13\_1\_i諸団体との接触頻度 現在:I他の自治体**

	12都市		55都市		特別区		大都市		一般市	
	N	%	N	%	N	%	N	%	N	%
1 毎日	0	0.0	0	0.0	0	0.0	0	0.0	0	0.0
2 数日に1回	0	0.0	1	1.8	0	0.0	0	0.0	1	4.3
3 週に1回ぐらい	0	0.0	9	16.4	0	0.0	4	20.0	5	21.7
4 月に1回ぐらい	4	33.3	18	32.7	5	41.7	5	25.0	8	34.8
5 月に1回未満	7	58.3	24	43.6	5	41.7	10	50.0	9	39.1
EN	11	91.7	52	94.5	10	83.3	19	95.0	23	100.0
99 無回答	1	8.3	3	5.5	2	16.7	1	5.0	0	0.0
合計	12	100.0	55	100.0	12	100.0	20	100.0	23	100.0

**V1310 Q13\_1\_j 諸団体との接触頻度 現在:J自治体の議会議員**

	12都市		55都市		特別区		大都市		一般市	
	N	%	N	%	N	%	N	%	N	%
1 毎日	0	0.0	1	1.8	0	0.0	0	0.0	1	4.3
2 数日に1回	0	0.0	3	5.5	2	16.7	1	5.0	0	0.0
3 週に1回ぐらい	0	0.0	3	5.5	1	8.3	1	5.0	1	4.3
4 月に1回ぐらい	6	50.0	25	45.5	3	25.0	11	55.0	11	47.8
5 月に1回未満	5	41.7	20	36.4	4	33.3	6	30.0	10	43.5
EN	11	91.7	52	94.5	10	83.3	19	95.0	23	100.0
99 無回答	1	8.3	3	5.5	2	16.7	1	5.0	0	0.0
合計	12	100.0	55	100.0	12	100.0	20	100.0	23	100.0

**V1311 Q13\_1\_k 諸団体との接触頻度 現在:K都道府県議会議員**

	12都市		55都市		特別区		大都市		一般市	
	N	%	N	%	N	%	N	%	N	%
1 毎日	0	0.0	0	0.0	0	0.0	0	0.0	0	0.0
2 数日に1回	0	0.0	0	0.0	0	0.0	0	0.0	0	0.0
3 週に1回ぐらい	0	0.0	0	0.0	0	0.0	0	0.0	0	0.0
4 月に1回ぐらい	0	0.0	8	14.5	1	8.3	3	15.0	4	17.4
5 月に1回未満	11	91.7	44	80.0	9	75.0	16	80.0	19	82.6
EN	11	91.7	52	94.5	10	83.3	19	95.0	23	100.0
99 無回答	1	8.3	3	5.5	2	16.7	1	5.0	0	0.0
合計	12	100.0	55	100.0	12	100.0	20	100.0	23	100.0

**V1312 Q13\_1\_l 諸団体との接触頻度 現在:L地元選出国会議員**

	12都市		55都市		特別区		大都市		一般市	
	N	%	N	%	N	%	N	%	N	%
1 毎日	0	0.0	0	0.0	0	0.0	0	0.0	0	0.0
2 数日に1回	0	0.0	0	0.0	0	0.0	0	0.0	0	0.0
3 週に1回ぐらい	0	0.0	0	0.0	0	0.0	0	0.0	0	0.0
4 月に1回ぐらい	0	0.0	4	7.3	1	8.3	2	10.0	1	4.3
5 月に1回未満	11	91.7	48	87.3	9	75.0	17	85.0	22	95.7
EN	11	91.7	52	94.5	10	83.3	19	95.0	23	100.0
99 無回答	1	8.3	3	5.5	2	16.7	1	5.0	0	0.0
合計	12	100.0	55	100.0	12	100.0	20	100.0	23	100.0

**V1313 Q13\_1\_m 諸団体との接触頻度 現在:M自治会・町内会**

	12都市		55都市		特別区		大都市		一般市	
	N	%	N	%	N	%	N	%	N	%
1 毎日	0	0.0	0	0.0	0	0.0	0	0.0	0	0.0
2 数日に1回	0	0.0	0	0.0	0	0.0	0	0.0	0	0.0
3 週に1回ぐらい	0	0.0	2	3.6	0	0.0	1	5.0	1	4.3
4 月に1回ぐらい	1	8.3	7	12.7	1	8.3	2	10.0	4	17.4
5 月に1回未満	10	83.3	42	76.4	9	75.0	16	80.0	17	73.9
EN	11	91.7	51	92.7	10	83.3	19	95.0	22	95.7
99 無回答	1	8.3	4	7.3	2	16.7	1	5.0	1	4.3
合計	12	100.0	55	100.0	12	100.0	20	100.0	23	100.0



**V1314 Q13\_1\_n 諸団体との接触頻度 現在: NNPO・市民団体**

	12都市		55都市		特別区		大都市		一般市	
	N	%	N	%	N	%	N	%	N	%
1 毎日	0	0.0	1	1.8	0	0.0	1	5.0	0	0.0
2 数日に1回	0	0.0	0	0.0	0	0.0	0	0.0	0	0.0
3 週に1回ぐらい	1	8.3	6	10.9	2	16.7	1	5.0	3	13.0
4 月に1回ぐらい	2	16.7	13	23.6	1	8.3	1	5.0	11	47.8
5 月に1回未満	8	66.7	31	56.4	6	50.0	16	80.0	9	39.1
EN	11	91.7	51	92.7	9	75.0	19	95.0	23	100.0
99 無回答	1	8.3	4	7.3	3	25.0	1	5.0	0	0.0
合計	12	100.0	55	100.0	12	100.0	20	100.0	23	100.0

**V1315 Q13\_1\_o 諸団体との接触頻度 現在: O環境団体**

	12都市		55都市		特別区		大都市		一般市	
	N	%	N	%	N	%	N	%	N	%
1 毎日	0	0.0	0	0.0	0	0.0	0	0.0	0	0.0
2 数日に1回	0	0.0	0	0.0	0	0.0	0	0.0	0	0.0
3 週に1回ぐらい	0	0.0	0	0.0	0	0.0	0	0.0	0	0.0
4 月に1回ぐらい	0	0.0	2	3.6	0	0.0	0	0.0	2	8.7
5 月に1回未満	11	91.7	49	89.1	9	75.0	19	95.0	21	91.3
EN	11	91.7	51	92.7	9	75.0	19	95.0	23	100.0
99 無回答	1	8.3	4	7.3	3	25.0	1	5.0	0	0.0
合計	12	100.0	55	100.0	12	100.0	20	100.0	23	100.0

**V1316 Q13\_1\_p 諸団体との接触頻度 現在: P福祉団体**

	12都市		55都市		特別区		大都市		一般市	
	N	%	N	%	N	%	N	%	N	%
1 毎日	0	0.0	0	0.0	0	0.0	0	0.0	0	0.0
2 数日に1回	0	0.0	0	0.0	0	0.0	0	0.0	0	0.0
3 週に1回ぐらい	0	0.0	0	0.0	0	0.0	0	0.0	0	0.0
4 月に1回ぐらい	0	0.0	1	1.8	0	0.0	0	0.0	1	4.3
5 月に1回未満	11	91.7	50	90.9	10	83.3	19	95.0	21	91.3
EN	11	91.7	51	92.7	10	83.3	19	95.0	22	95.7
99 無回答	1	8.3	4	7.3	2	16.7	1	5.0	1	4.3
合計	12	100.0	55	100.0	12	100.0	20	100.0	23	100.0

**V1317 Q13\_1\_q 諸団体との接触頻度 現在: Q経済・商工団体**

	12都市		55都市		特別区		大都市		一般市	
	N	%	N	%	N	%	N	%	N	%
1 毎日	1	8.3	6	10.9	1	8.3	2	10.0	3	13.0
2 数日に1回	1	8.3	10	18.2	3	25.0	3	15.0	4	17.4
3 週に1回ぐらい	3	25.0	13	23.6	2	16.7	3	15.0	8	34.8
4 月に1回ぐらい	6	50.0	21	38.2	3	25.0	10	50.0	8	34.8
5 月に1回未満	0	0.0	2	3.6	1	8.3	1	5.0	0	0.0
EN	11	91.7	52	94.5	10	83.3	19	95.0	23	100.0
99 無回答	1	8.3	3	5.5	2	16.7	1	5.0	0	0.0
合計	12	100.0	55	100.0	12	100.0	20	100.0	23	100.0

**V1318 Q13\_1\_r 諸団体との接触頻度 現在:R農林水産業団体**

	12都市		55都市		特別区		大都市		一般市	
	N	%	N	%	N	%	N	%	N	%
1 毎日	0	0.0	1	1.8	0	0.0	0	0.0	1	4.3
2 数日に1回	1	8.3	5	9.1	2	16.7	2	10.0	1	4.3
3 週に1回ぐらい	0	0.0	6	10.9	2	16.7	2	10.0	2	8.7
4 月に1回ぐらい	1	8.3	12	21.8	1	8.3	4	20.0	7	30.4
5 月に1回未満	9	75.0	27	49.1	5	41.7	10	50.0	12	52.2
EN	11	91.7	51	92.7	10	83.3	18	90.0	23	100.0
99 無回答	1	8.3	4	7.3	2	16.7	2	10.0	0	0.0
合計	12	100.0	55	100.0	12	100.0	20	100.0	23	100.0

**V1319 Q13\_1\_s 諸団体との接触頻度 現在:S外郭団体・第3セクター**

	12都市		55都市		特別区		大都市		一般市	
	N	%	N	%	N	%	N	%	N	%
1 毎日	0	0.0	7	12.7	2	16.7	2	10.0	3	13.0
2 数日に1回	0	0.0	7	12.7	0	0.0	5	25.0	2	8.7
3 週に1回ぐらい	1	8.3	7	12.7	2	16.7	2	10.0	3	13.0
4 月に1回ぐらい	5	41.7	11	20.0	0	0.0	1	5.0	10	43.5
5 月に1回未満	5	41.7	18	32.7	5	41.7	8	40.0	5	21.7
EN	11	91.7	50	90.9	9	75.0	18	90.0	23	100.0
99 無回答	1	8.3	5	9.1	3	25.0	2	10.0	0	0.0
合計	12	100.0	55	100.0	12	100.0	20	100.0	23	100.0

**V1320 Q13\_1\_t 諸団体との接触頻度 現在:T企業**

	12都市		55都市		特別区		大都市		一般市	
	N	%	N	%	N	%	N	%	N	%
1 毎日	2	16.7	11	20.0	1	8.3	5	25.0	5	21.7
2 数日に1回	2	16.7	12	21.8	3	25.0	4	20.0	5	21.7
3 週に1回ぐらい	4	33.3	14	25.5	1	8.3	6	30.0	7	30.4
4 月に1回ぐらい	1	8.3	4	7.3	0	0.0	2	10.0	2	8.7
5 月に1回未満	2	16.7	11	20.0	5	41.7	2	10.0	4	17.4
EN	11	91.7	52	94.5	10	83.3	19	95.0	23	100.0
99 無回答	1	8.3	3	5.5	2	16.7	1	5.0	0	0.0
合計	12	100.0	55	100.0	12	100.0	20	100.0	23	100.0

**V1321 Q13\_2\_a 諸団体との接触頻度 3年以上前:A首長**

	12都市		55都市		特別区		大都市		一般市	
	N	%	N	%	N	%	N	%	N	%
1 毎日	0	0.0	2	3.6	0	0.0	1	5.0	1	4.3
2 数日に1回	2	16.7	8	14.5	1	8.3	2	10.0	5	21.7
3 週に1回ぐらい	0	0.0	7	12.7	2	16.7	2	10.0	3	13.0
4 月に1回ぐらい	5	41.7	17	30.9	2	16.7	7	35.0	8	34.8
5 月に1回未満	2	16.7	10	18.2	3	25.0	4	20.0	3	13.0
EN	9	75.0	44	80.0	8	66.7	16	80.0	20	87.0
99 無回答	3	25.0	11	20.0	4	33.3	4	20.0	3	13.0
合計	12	100.0	55	100.0	12	100.0	20	100.0	23	100.0

**V1322 Q13.2\_b 諸団体との接触頻度 3年以上前:B副首長(助役等)**

	12都市		55都市		特別区		大都市		一般市	
	N	%	N	%	N	%	N	%	N	%
1 毎日	0	0.0	1	1.8	0	0.0	0	0.0	1	4.3
2 数日に1回	3	25.0	7	12.7	0	0.0	2	10.0	5	21.7
3 週に1回ぐらい	1	8.3	13	23.6	3	25.0	4	20.0	6	26.1
4 月に1回ぐらい	5	41.7	18	32.7	4	33.3	7	35.0	7	30.4
5 月に1回未満	0	0.0	5	9.1	1	8.3	3	15.0	1	4.3
EN	9	75.0	44	80.0	8	66.7	16	80.0	20	87.0
99 無回答	3	25.0	11	20.0	4	33.3	4	20.0	3	13.0
合計	12	100.0	55	100.0	12	100.0	20	100.0	23	100.0

**V1323 Q13.2\_c 諸団体との接触頻度 3年以上前:C貴部署の部長**

	12都市		55都市		特別区		大都市		一般市	
	N	%	N	%	N	%	N	%	N	%
1 毎日	7	58.3	39	70.9	8	66.7	12	60.0	19	82.6
2 数日に1回	1	8.3	3	5.5	0	0.0	3	15.0	0	0.0
3 週に1回ぐらい	0	0.0	0	0.0	0	0.0	0	0.0	0	0.0
4 月に1回ぐらい	0	0.0	1	1.8	0	0.0	1	5.0	0	0.0
5 月に1回未満	0	0.0	0	0.0	0	0.0	0	0.0	0	0.0
EN	8	66.7	43	78.2	8	66.7	16	80.0	19	82.6
99 無回答	4	33.3	12	21.8	4	33.3	4	20.0	4	17.4
合計	12	100.0	55	100.0	12	100.0	20	100.0	23	100.0

**V1324 Q13.2\_d 諸団体との接触頻度 3年以上前:D財務担当部署の部長**

	12都市		55都市		特別区		大都市		一般市	
	N	%	N	%	N	%	N	%	N	%
1 毎日	0	0.0	3	5.5	1	8.3	1	5.0	1	4.3
2 数日に1回	2	16.7	11	20.0	0	0.0	7	35.0	4	17.4
3 週に1回ぐらい	3	25.0	12	21.8	1	8.3	3	15.0	8	34.8
4 月に1回ぐらい	3	25.0	13	23.6	4	33.3	4	20.0	5	21.7
5 月に1回未満	1	8.3	5	9.1	2	16.7	1	5.0	2	8.7
EN	9	75.0	44	80.0	8	66.7	16	80.0	20	87.0
99 無回答	3	25.0	11	20.0	4	33.3	4	20.0	3	13.0
合計	12	100.0	55	100.0	12	100.0	20	100.0	23	100.0

**V1325 Q13.2\_e 諸団体との接触頻度 3年以上前:E職員組合**

	12都市		55都市		特別区		大都市		一般市	
	N	%	N	%	N	%	N	%	N	%
1 毎日	0	0.0	0	0.0	0	0.0	0	0.0	0	0.0
2 数日に1回	0	0.0	0	0.0	0	0.0	0	0.0	0	0.0
3 週に1回ぐらい	0	0.0	1	1.8	0	0.0	0	0.0	1	4.3
4 月に1回ぐらい	0	0.0	1	1.8	0	0.0	1	5.0	0	0.0
5 月に1回未満	9	75.0	41	74.5	8	66.7	15	75.0	18	78.3
EN	9	75.0	43	78.2	8	66.7	16	80.0	19	82.6
99 無回答	3	25.0	12	21.8	4	33.3	4	20.0	4	17.4
合計	12	100.0	55	100.0	12	100.0	20	100.0	23	100.0

**V1326 Q13.2\_f 諸団体との接触頻度 3年以上前：F審議会・懇談会**

	12都市		55都市		特別区		大都市		一般市	
	N	%	N	%	N	%	N	%	N	%
1 毎日	0	0.0	0	0.0	0	0.0	0	0.0	0	0.0
2 数日に1回	0	0.0	0	0.0	0	0.0	0	0.0	0	0.0
3 週に1回ぐらい	1	8.3	1	1.8	0	0.0	1	5.0	0	0.0
4 月に1回ぐらい	1	8.3	7	12.7	2	16.7	2	10.0	3	13.0
5 月に1回未満	7	58.3	34	61.8	5	41.7	13	65.0	16	69.6
EN	9	75.0	42	76.4	7	58.3	16	80.0	19	82.6
99 無回答	3	25.0	13	23.6	5	41.7	4	20.0	4	17.4
合計	12	100.0	55	100.0	12	100.0	20	100.0	23	100.0

**V1327 Q13.2\_g 諸団体との接触頻度 3年以上前：G中央省庁**

	12都市		55都市		特別区		大都市		一般市	
	N	%	N	%	N	%	N	%	N	%
1 毎日	0	0.0	0	0.0	0	0.0	0	0.0	0	0.0
2 数日に1回	0	0.0	1	1.8	0	0.0	0	0.0	1	4.3
3 週に1回ぐらい	1	8.3	2	3.6	0	0.0	0	0.0	2	8.7
4 月に1回ぐらい	2	16.7	7	12.7	0	0.0	2	10.0	5	21.7
5 月に1回未満	6	50.0	34	61.8	8	66.7	14	70.0	12	52.2
EN	9	75.0	44	80.0	8	66.7	16	80.0	20	87.0
99 無回答	3	25.0	11	20.0	4	33.3	4	20.0	3	13.0
合計	12	100.0	55	100.0	12	100.0	20	100.0	23	100.0

**V1328 Q13.2\_h 諸団体との接触頻度 3年以上前：H都道府県**

	12都市		55都市		特別区		大都市		一般市	
	N	%	N	%	N	%	N	%	N	%
1 毎日	0	0.0	1	1.8	0	0.0	1	5.0	0	0.0
2 数日に1回	0	0.0	2	3.6	0	0.0	0	0.0	2	8.7
3 週に1回ぐらい	1	8.3	10	18.2	2	16.7	4	20.0	4	17.4
4 月に1回ぐらい	7	58.3	18	32.7	2	16.7	6	30.0	10	43.5
5 月に1回未満	1	8.3	13	23.6	4	33.3	5	25.0	4	17.4
EN	9	75.0	44	80.0	8	66.7	16	80.0	20	87.0
99 無回答	3	25.0	11	20.0	4	33.3	4	20.0	3	13.0
合計	12	100.0	55	100.0	12	100.0	20	100.0	23	100.0

**V1329 Q13.2\_i 諸団体との接触頻度 3年以上前：I他の自治体**

	12都市		55都市		特別区		大都市		一般市	
	N	%	N	%	N	%	N	%	N	%
1 毎日	0	0.0	0	0.0	0	0.0	0	0.0	0	0.0
2 数日に1回	0	0.0	0	0.0	0	0.0	0	0.0	0	0.0
3 週に1回ぐらい	0	0.0	6	10.9	0	0.0	2	10.0	4	17.4
4 月に1回ぐらい	3	25.0	16	29.1	4	33.3	4	20.0	8	34.8
5 月に1回未満	6	50.0	22	40.0	4	33.3	10	50.0	8	34.8
EN	9	75.0	44	80.0	8	66.7	16	80.0	20	87.0
99 無回答	3	25.0	11	20.0	4	33.3	4	20.0	3	13.0
合計	12	100.0	55	100.0	12	100.0	20	100.0	23	100.0

**V1330 Q13.2\_j 諸団体との接触頻度 3年以上前:J自治体の議会議員**

	12都市		55都市		特別区		大都市		一般市	
	N	%	N	%	N	%	N	%	N	%
1 毎日	0	0.0	1	1.8	0	0.0	0	0.0	1	4.3
2 数日に1回	0	0.0	2	3.6	2	16.7	0	0.0	0	0.0
3 週に1回ぐらい	0	0.0	3	5.5	1	8.3	1	5.0	1	4.3
4 月に1回ぐらい	4	33.3	19	34.5	1	8.3	9	45.0	9	39.1
5 月に1回未満	5	41.7	19	34.5	4	33.3	6	30.0	9	39.1
EN	9	75.0	44	80.0	8	66.7	16	80.0	20	87.0
99 無回答	3	25.0	11	20.0	4	33.3	4	20.0	3	13.0
合計	12	100.0	55	100.0	12	100.0	20	100.0	23	100.0

**V1331 Q13.2\_k 諸団体との接触頻度 3年以上前:K都道府県議会議員**

	12都市		55都市		特別区		大都市		一般市	
	N	%	N	%	N	%	N	%	N	%
1 毎日	0	0.0	0	0.0	0	0.0	0	0.0	0	0.0
2 数日に1回	0	0.0	0	0.0	0	0.0	0	0.0	0	0.0
3 週に1回ぐらい	0	0.0	0	0.0	0	0.0	0	0.0	0	0.0
4 月に1回ぐらい	0	0.0	4	7.3	1	8.3	1	5.0	2	8.7
5 月に1回未満	9	75.0	40	72.7	7	58.3	15	75.0	18	78.3
EN	9	75.0	44	80.0	8	66.7	16	80.0	20	87.0
99 無回答	3	25.0	11	20.0	4	33.3	4	20.0	3	13.0
合計	12	100.0	55	100.0	12	100.0	20	100.0	23	100.0

**V1332 Q13.2\_l 諸団体との接触頻度 3年以上前:L地元選出国会議員**

	12都市		55都市		特別区		大都市		一般市	
	N	%	N	%	N	%	N	%	N	%
1 毎日	0	0.0	0	0.0	0	0.0	0	0.0	0	0.0
2 数日に1回	0	0.0	0	0.0	0	0.0	0	0.0	0	0.0
3 週に1回ぐらい	0	0.0	0	0.0	0	0.0	0	0.0	0	0.0
4 月に1回ぐらい	0	0.0	3	5.5	1	8.3	1	5.0	1	4.3
5 月に1回未満	9	75.0	41	74.5	7	58.3	15	75.0	19	82.6
EN	9	75.0	44	80.0	8	66.7	16	80.0	20	87.0
99 無回答	3	25.0	11	20.0	4	33.3	4	20.0	3	13.0
合計	12	100.0	55	100.0	12	100.0	20	100.0	23	100.0

**V1333 Q13.2\_m 諸団体との接触頻度 3年以上前:M自治会・町内会**

	12都市		55都市		特別区		大都市		一般市	
	N	%	N	%	N	%	N	%	N	%
1 毎日	0	0.0	0	0.0	0	0.0	0	0.0	0	0.0
2 数日に1回	0	0.0	0	0.0	0	0.0	0	0.0	0	0.0
3 週に1回ぐらい	0	0.0	2	3.6	0	0.0	1	5.0	1	4.3
4 月に1回ぐらい	1	8.3	6	10.9	1	8.3	2	10.0	3	13.0
5 月に1回未満	8	66.7	35	63.6	7	58.3	13	65.0	15	65.2
EN	9	75.0	43	78.2	8	66.7	16	80.0	19	82.6
99 無回答	3	25.0	12	21.8	4	33.3	4	20.0	4	17.4
合計	12	100.0	55	100.0	12	100.0	20	100.0	23	100.0

**V1334 Q13.2\_n 諸団体との接触頻度\_3年以上前:NNPO・市民団体**

	12都市		55都市		特別区		大都市		一般市	
	N	%	N	%	N	%	N	%	N	%
1 毎日	0	0.0	1	1.8	0	0.0	1	5.0	0	0.0
2 数日に1回	0	0.0	0	0.0	0	0.0	0	0.0	0	0.0
3 週に1回ぐらい	1	8.3	3	5.5	1	8.3	1	5.0	1	4.3
4 月に1回ぐらい	2	16.7	13	23.6	1	8.3	1	5.0	11	47.8
5 月に1回未満	6	50.0	26	47.3	5	41.7	13	65.0	8	34.8
EN	9	75.0	43	78.2	7	58.3	16	80.0	20	87.0
99 無回答	3	25.0	12	21.8	5	41.7	4	20.0	3	13.0
合計	12	100.0	55	100.0	12	100.0	20	100.0	23	100.0

**V1335 Q13.2\_o 諸団体との接触頻度\_3年以上前:O環境団体**

	12都市		55都市		特別区		大都市		一般市	
	N	%	N	%	N	%	N	%	N	%
1 毎日	0	0.0	0	0.0	0	0.0	0	0.0	0	0.0
2 数日に1回	0	0.0	0	0.0	0	0.0	0	0.0	0	0.0
3 週に1回ぐらい	0	0.0	0	0.0	0	0.0	0	0.0	0	0.0
4 月に1回ぐらい	0	0.0	2	3.6	0	0.0	0	0.0	2	8.7
5 月に1回未満	9	75.0	41	74.5	7	58.3	16	80.0	18	78.3
EN	9	75.0	43	78.2	7	58.3	16	80.0	20	87.0
99 無回答	3	25.0	12	21.8	5	41.7	4	20.0	3	13.0
合計	12	100.0	55	100.0	12	100.0	20	100.0	23	100.0

**V1336 Q13.2\_p 諸団体との接触頻度\_3年以上前:P福祉団体**

	12都市		55都市		特別区		大都市		一般市	
	N	%	N	%	N	%	N	%	N	%
1 毎日	0	0.0	0	0.0	0	0.0	0	0.0	0	0.0
2 数日に1回	0	0.0	0	0.0	0	0.0	0	0.0	0	0.0
3 週に1回ぐらい	0	0.0	0	0.0	0	0.0	0	0.0	0	0.0
4 月に1回ぐらい	0	0.0	1	1.8	0	0.0	0	0.0	1	4.3
5 月に1回未満	9	75.0	42	76.4	8	66.7	16	80.0	18	78.3
EN	9	75.0	43	78.2	8	66.7	16	80.0	19	82.6
99 無回答	3	25.0	12	21.8	4	33.3	4	20.0	4	17.4
合計	12	100.0	55	100.0	12	100.0	20	100.0	23	100.0

**V1337 Q13.2\_q 諸団体との接触頻度\_3年以上前:Q経済・商工団体**

	12都市		55都市		特別区		大都市		一般市	
	N	%	N	%	N	%	N	%	N	%
1 毎日	1	8.3	6	10.9	1	8.3	1	5.0	4	17.4
2 数日に1回	1	8.3	8	14.5	2	16.7	3	15.0	3	13.0
3 週に1回ぐらい	3	25.0	10	18.2	1	8.3	3	15.0	6	26.1
4 月に1回ぐらい	4	33.3	17	30.9	3	25.0	7	35.0	7	30.4
5 月に1回未満	0	0.0	3	5.5	1	8.3	2	10.0	0	0.0
EN	9	75.0	44	80.0	8	66.7	16	80.0	20	87.0
99 無回答	3	25.0	11	20.0	4	33.3	4	20.0	3	13.0
合計	12	100.0	55	100.0	12	100.0	20	100.0	23	100.0

**V1338 Q13.2\_r 諸団体との接触頻度 3年以上前:R農林水産業団体**

	12都市		55都市		特別区		大都市		一般市	
	N	%	N	%	N	%	N	%	N	%
1 毎日	0	0.0	1	1.8	0	0.0	0	0.0	1	4.3
2 数日に1回	1	8.3	5	9.1	2	16.7	2	10.0	1	4.3
3 週に1回ぐらい	0	0.0	6	10.9	2	16.7	2	10.0	2	8.7
4 月に1回ぐらい	1	8.3	11	20.0	1	8.3	4	20.0	6	26.1
5 月に1回未満	7	58.3	20	36.4	3	25.0	7	35.0	10	43.5
EN	9	75.0	43	78.2	8	66.7	15	75.0	20	87.0
99 無回答	3	25.0	12	21.8	4	33.3	5	25.0	3	13.0
合計	12	100.0	55	100.0	12	100.0	20	100.0	23	100.0

**V1339 Q13.2\_s 諸団体との接触頻度 3年以上前:S外郭団体・第3セクター**

	12都市		55都市		特別区		大都市		一般市	
	N	%	N	%	N	%	N	%	N	%
1 毎日	0	0.0	7	12.7	2	16.7	2	10.0	3	13.0
2 数日に1回	0	0.0	6	10.9	0	0.0	4	20.0	2	8.7
3 週に1回ぐらい	1	8.3	4	7.3	1	8.3	1	5.0	2	8.7
4 月に1回ぐらい	3	25.0	10	18.2	0	0.0	2	10.0	8	34.8
5 月に1回未満	5	41.7	14	25.5	4	33.3	6	30.0	4	17.4
EN	9	75.0	41	74.5	7	58.3	15	75.0	19	82.6
99 無回答	3	25.0	14	25.5	5	41.7	5	25.0	4	17.4
合計	12	100.0	55	100.0	12	100.0	20	100.0	23	100.0

**V1340 Q13.2\_t 諸団体との接触頻度 3年以上前:T企業**

	12都市		55都市		特別区		大都市		一般市	
	N	%	N	%	N	%	N	%	N	%
1 毎日	2	16.7	8	14.5	1	8.3	2	10.0	5	21.7
2 数日に1回	1	8.3	13	23.6	3	25.0	4	20.0	6	26.1
3 週に1回ぐらい	5	41.7	10	18.2	0	0.0	6	30.0	4	17.4
4 月に1回ぐらい	0	0.0	4	7.3	0	0.0	2	10.0	2	8.7
5 月に1回未満	2	16.7	10	18.2	4	33.3	3	15.0	3	13.0
EN	10	83.3	45	81.8	8	66.7	17	85.0	20	87.0
99 無回答	2	16.7	10	18.2	4	33.3	3	15.0	3	13.0
合計	12	100.0	55	100.0	12	100.0	20	100.0	23	100.0

**Q14. 貴部署が、次にあげる人や組織と接触する際、どちらから働きかける方が多いですか**

**V1401 Q14.1\_a 人や組織との接触方向:A首長**

	12都市		55都市		特別区		大都市		一般市	
	N	%	N	%	N	%	N	%	N	%
1 あちらからが多い	1	8.3	4	7.3	0	0.0	2	10.0	2	8.7
2 同じくらい	0	0.0	3	5.5	0	0.0	1	5.0	2	8.7
3 こちらからが多い	10	83.3	45	81.8	10	83.3	16	80.0	19	82.6
EN	11	91.7	52	94.5	10	83.3	19	95.0	23	100.0
99 無回答	1	8.3	3	5.5	2	16.7	1	5.0	0	0.0
合計	12	100.0	55	100.0	12	100.0	20	100.0	23	100.0

**V1402 Q14\_1\_b人や組織との接触方向:B副首長(助役等)**

	12都市		55都市		特別区		大都市		一般市	
	N	%	N	%	N	%	N	%	N	%
1 あちからが多い	0	0.0	2	3.6	0	0.0	0	0.0	2	8.7
2 同じくらい	0	0.0	3	5.5	0	0.0	1	5.0	2	8.7
3 こちからが多い	11	91.7	47	85.5	10	83.3	18	90.0	19	82.6
EN	11	91.7	52	94.5	10	83.3	19	95.0	23	100.0
99 無回答	1	8.3	3	5.5	2	16.7	1	5.0	0	0.0
合計	12	100.0	55	100.0	12	100.0	20	100.0	23	100.0

**V1403 Q14\_1\_c人や組織との接触方向:C貴部署の部長**

	12都市		55都市		特別区		大都市		一般市	
	N	%	N	%	N	%	N	%	N	%
1 あちからが多い	1	8.3	1	1.8	0	0.0	1	5.0	0	0.0
2 同じくらい	5	41.7	23	41.8	3	25.0	6	30.0	14	60.9
3 こちからが多い	4	33.3	27	49.1	7	58.3	12	60.0	8	34.8
EN	10	83.3	51	92.7	10	83.3	19	95.0	22	95.7
99 無回答	2	16.7	4	7.3	2	16.7	1	5.0	1	4.3
合計	12	100.0	55	100.0	12	100.0	20	100.0	23	100.0

**V1404 Q14\_1\_d人や組織との接触方向:D財務担当部署の職員**

	12都市		55都市		特別区		大都市		一般市	
	N	%	N	%	N	%	N	%	N	%
1 あちからが多い	2	16.7	8	14.5	1	8.3	2	10.0	5	21.7
2 同じくらい	3	25.0	16	29.1	4	33.3	5	25.0	7	30.4
3 こちからが多い	6	50.0	28	50.9	5	41.7	12	60.0	11	47.8
EN	11	91.7	52	94.5	10	83.3	19	95.0	23	100.0
99 無回答	1	8.3	3	5.5	2	16.7	1	5.0	0	0.0
合計	12	100.0	55	100.0	12	100.0	20	100.0	23	100.0

**V1405 Q14\_1\_e人や組織との接触方向:E市町村職員組合**

	12都市		55都市		特別区		大都市		一般市	
	N	%	N	%	N	%	N	%	N	%
1 あちからが多い	6	50.0	26	47.3	5	41.7	7	35.0	14	60.9
2 同じくらい	1	8.3	8	14.5	2	16.7	3	15.0	3	13.0
3 こちからが多い	4	33.3	11	20.0	0	0.0	7	35.0	4	17.4
EN	11	91.7	45	81.8	7	58.3	17	85.0	21	91.3
99 無回答	1	8.3	10	18.2	5	41.7	3	15.0	2	8.7
合計	12	100.0	55	100.0	12	100.0	20	100.0	23	100.0

**V1406 Q14\_1\_f人や組織との接触方向:F審議会・懇談会**

	12都市		55都市		特別区		大都市		一般市	
	N	%	N	%	N	%	N	%	N	%
1 あちからが多い	1	8.3	5	9.1	1	8.3	2	10.0	2	8.7
2 同じくらい	1	8.3	8	14.5	3	25.0	2	10.0	3	13.0
3 こちからが多い	9	75.0	38	69.1	6	50.0	15	75.0	17	73.9
EN	11	91.7	51	92.7	10	83.3	19	95.0	22	95.7
99 無回答	1	8.3	4	7.3	2	16.7	1	5.0	1	4.3
合計	12	100.0	55	100.0	12	100.0	20	100.0	23	100.0



**V1407 Q14\_1\_g人や組織との接触方向:G中央省庁**

	12都市		55都市		特別区		大都市		一般市	
	N	%	N	%	N	%	N	%	N	%
1 あちからが多い	2	16.7	9	16.4	2	16.7	2	10.0	5	21.7
2 同じくらい	2	16.7	14	25.5	2	16.7	8	40.0	4	17.4
3 こちからが多い	7	58.3	28	50.9	6	50.0	9	45.0	13	56.5
EN	11	91.7	51	92.7	10	83.3	19	95.0	22	95.7
99 無回答	1	8.3	4	7.3	2	16.7	1	5.0	1	4.3
合計	12	100.0	55	100.0	12	100.0	20	100.0	23	100.0

**V1408 Q14\_1\_h人や組織との接触方向:H都道府県**

	12都市		55都市		特別区		大都市		一般市	
	N	%	N	%	N	%	N	%	N	%
1 あちからが多い	3	25.0	11	20.0	3	25.0	2	10.0	6	26.1
2 同じくらい	2	16.7	18	32.7	1	8.3	12	60.0	5	21.7
3 こちからが多い	6	50.0	22	40.0	6	50.0	5	25.0	11	47.8
EN	11	91.7	51	92.7	10	83.3	19	95.0	22	95.7
99 無回答	1	8.3	4	7.3	2	16.7	1	5.0	1	4.3
合計	12	100.0	55	100.0	12	100.0	20	100.0	23	100.0

**V1409 Q14\_1\_i人や組織との接触方向:I他の自治体**

	12都市		55都市		特別区		大都市		一般市	
	N	%	N	%	N	%	N	%	N	%
1 あちからが多い	1	8.3	2	3.6	0	0.0	0	0.0	2	8.7
2 同じくらい	4	33.3	33	60.0	7	58.3	12	60.0	14	60.9
3 こちからが多い	6	50.0	17	30.9	3	25.0	7	35.0	7	30.4
EN	11	91.7	52	94.5	10	83.3	19	95.0	23	100.0
99 無回答	1	8.3	3	5.5	2	16.7	1	5.0	0	0.0
合計	12	100.0	55	100.0	12	100.0	20	100.0	23	100.0

**V1410 Q14\_1\_j人や組織との接触方向:J貴自治体議会議員**

	12都市		55都市		特別区		大都市		一般市	
	N	%	N	%	N	%	N	%	N	%
1 あちからが多い	6	50.0	26	47.3	5	41.7	7	35.0	14	60.9
2 同じくらい	3	25.0	15	27.3	3	25.0	7	35.0	5	21.7
3 こちからが多い	2	16.7	10	18.2	2	16.7	5	25.0	3	13.0
EN	11	91.7	51	92.7	10	83.3	19	95.0	22	95.7
99 無回答	1	8.3	4	7.3	2	16.7	1	5.0	1	4.3
合計	12	100.0	55	100.0	12	100.0	20	100.0	23	100.0

**V1411 Q14\_1\_k人や組織との接触方向:K都道府県議会議員**

	12都市		55都市		特別区		大都市		一般市	
	N	%	N	%	N	%	N	%	N	%
1 あちからが多い	5	41.7	24	43.6	5	41.7	7	35.0	12	52.2
2 同じくらい	2	16.7	9	16.4	3	25.0	5	25.0	1	4.3
3 こちからが多い	4	33.3	14	25.5	1	8.3	4	20.0	9	39.1
EN	11	91.7	47	85.5	9	75.0	16	80.0	22	95.7
99 無回答	1	8.3	8	14.5	3	25.0	4	20.0	1	4.3
合計	12	100.0	55	100.0	12	100.0	20	100.0	23	100.0

**V1412 Q14\_1\_l人や組織との接触方向:L地元選出国会議員**

	12都市		55都市		特別区		大都市		一般市	
	N	%	N	%	N	%	N	%	N	%
1 あちらからが多い	5	41.7	22	40.0	5	41.7	6	30.0	11	47.8
2 同じくらい	2	16.7	9	16.4	2	16.7	5	25.0	2	8.7
3 こちらからが多い	4	33.3	15	27.3	1	8.3	5	25.0	9	39.1
EN	11	91.7	46	83.6	8	66.7	16	80.0	22	95.7
99 無回答	1	8.3	9	16.4	4	33.3	4	20.0	1	4.3
合計	12	100.0	55	100.0	12	100.0	20	100.0	23	100.0

**V1413 Q14\_1\_m人や組織との接触方向:M自治会・町内会**

	12都市		55都市		特別区		大都市		一般市	
	N	%	N	%	N	%	N	%	N	%
1 あちらからが多い	7	58.3	18	32.7	2	16.7	5	25.0	11	47.8
2 同じくらい	1	8.3	14	25.5	4	33.3	5	25.0	5	21.7
3 こちらからが多い	3	25.0	16	29.1	3	25.0	7	35.0	6	26.1
EN	11	91.7	48	87.3	9	75.0	17	85.0	22	95.7
99 無回答	1	8.3	7	12.7	3	25.0	3	15.0	1	4.3
合計	12	100.0	55	100.0	12	100.0	20	100.0	23	100.0

**V1414 Q14\_1\_n人や組織との接触方向:NNPO・市民団体**

	12都市		55都市		特別区		大都市		一般市	
	N	%	N	%	N	%	N	%	N	%
1 あちらからが多い	6	50.0	17	30.9	0	0.0	5	25.0	12	52.2
2 同じくらい	2	16.7	19	34.5	6	50.0	6	30.0	7	30.4
3 こちらからが多い	3	25.0	11	20.0	1	8.3	6	30.0	4	17.4
EN	11	91.7	47	85.5	7	58.3	17	85.0	23	100.0
99 無回答	1	8.3	8	14.5	5	41.7	3	15.0	0	0.0
合計	12	100.0	55	100.0	12	100.0	20	100.0	23	100.0

**V1415 Q14\_1\_o人や組織との接触方向:O環境団体**

	12都市		55都市		特別区		大都市		一般市	
	N	%	N	%	N	%	N	%	N	%
1 あちらからが多い	6	50.0	23	41.8	5	41.7	6	30.0	12	52.2
2 同じくらい	1	8.3	11	20.0	2	16.7	4	20.0	5	21.7
3 こちらからが多い	4	33.3	12	21.8	1	8.3	6	30.0	5	21.7
EN	11	91.7	46	83.6	8	66.7	16	80.0	22	95.7
99 無回答	1	8.3	9	16.4	4	33.3	4	20.0	1	4.3
合計	12	100.0	55	100.0	12	100.0	20	100.0	23	100.0

**V1416 Q14\_1\_p人や組織との接触方向:P福祉団体**

	12都市		55都市		特別区		大都市		一般市	
	N	%	N	%	N	%	N	%	N	%
1 あちらからが多い	6	50.0	24	43.6	5	41.7	7	35.0	12	52.2
2 同じくらい	1	8.3	12	21.8	2	16.7	4	20.0	6	26.1
3 こちらからが多い	4	33.3	12	21.8	2	16.7	6	30.0	4	17.4
EN	11	91.7	48	87.3	9	75.0	17	85.0	22	95.7
99 無回答	1	8.3	7	12.7	3	25.0	3	15.0	1	4.3
合計	12	100.0	55	100.0	12	100.0	20	100.0	23	100.0

**V1417 Q14\_1\_q人や組織との接触方向:Q経済・商工団体**

	12都市		55都市		特別区		大都市		一般市	
	N	%	N	%	N	%	N	%	N	%
1 あちらからが多い	1	8.3	3	5.5	1	8.3	0	0.0	2	8.7
2 同じくらい	7	58.3	38	69.1	7	58.3	17	85.0	14	60.9
3 こちらからが多い	3	25.0	11	20.0	2	16.7	2	10.0	7	30.4
EN	11	91.7	52	94.5	10	83.3	19	95.0	23	100.0
99 無回答	1	8.3	3	5.5	2	16.7	1	5.0	0	0.0
合計	12	100.0	55	100.0	12	100.0	20	100.0	23	100.0

**V1418 Q14\_1\_r人や組織との接触方向:R農林水産業団体**

	12都市		55都市		特別区		大都市		一般市	
	N	%	N	%	N	%	N	%	N	%
1 あちらからが多い	5	41.7	14	25.5	2	16.7	4	20.0	8	34.8
2 同じくらい	3	25.0	22	40.0	6	50.0	9	45.0	7	30.4
3 こちらからが多い	3	25.0	14	25.5	1	8.3	5	25.0	8	34.8
EN	11	91.7	50	90.9	9	75.0	18	90.0	23	100.0
99 無回答	1	8.3	5	9.1	3	25.0	2	10.0	0	0.0
合計	12	100.0	55	100.0	12	100.0	20	100.0	23	100.0

**V1419 Q14\_1\_s人や組織との接触方向:S外郭団体・第3セクター**

	12都市		55都市		特別区		大都市		一般市	
	N	%	N	%	N	%	N	%	N	%
1 あちらからが多い	6	50.0	9	16.4	3	25.0	2	10.0	4	17.4
2 同じくらい	3	25.0	28	50.9	5	41.7	9	45.0	14	60.9
3 こちらからが多い	2	16.7	10	18.2	0	0.0	6	30.0	4	17.4
EN	11	91.7	47	85.5	8	66.7	17	85.0	22	95.7
99 無回答	1	8.3	8	14.5	4	33.3	3	15.0	1	4.3
合計	12	100.0	55	100.0	12	100.0	20	100.0	23	100.0

**V1420 Q14\_1\_t人や組織との接触方向:T企業**

	12都市		55都市		特別区		大都市		一般市	
	N	%	N	%	N	%	N	%	N	%
1 あちらからが多い	5	41.7	9	16.4	2	16.7	4	20.0	3	13.0
2 同じくらい	4	33.3	25	45.5	4	33.3	9	45.0	12	52.2
3 こちらからが多い	2	16.7	17	30.9	3	25.0	6	30.0	8	34.8
EN	11	91.7	51	92.7	9	75.0	19	95.0	23	100.0
99 無回答	1	8.3	4	7.3	3	25.0	1	5.0	0	0.0
合計	12	100.0	55	100.0	12	100.0	20	100.0	23	100.0

Q15. 次にあげる人や集団は、貴部署が関わる政策・施策の立案、決定、執行の それぞれに対して、どのくらいの影響力がありますか。次の尺度にあてはめて点数をご記入ください。

**V1501 Q15\_1\_a各アクターの影響力\_立案:A首長**

	12都市		55都市		特別区		大都市		一般市	
	N	%	N	%	N	%	N	%	N	%
1 影響力なし	0	0.0	0	0.0	0	0.0	0	0.0	0	0.0
2	0	0.0	0	0.0	0	0.0	0	0.0	0	0.0
3	0	0.0	1	1.8	1	8.3	0	0.0	0	0.0
4 中立的	0	0.0	4	7.3	1	8.3	0	0.0	3	13.0
5	1	8.3	6	10.9	1	8.3	3	15.0	2	8.7
6	1	8.3	7	12.7	0	0.0	4	20.0	3	13.0
7 影響力あり	9	75.0	29	52.7	5	41.7	10	50.0	14	60.9
EN	11	91.7	47	85.5	8	66.7	17	85.0	22	95.7
99 無回答	1	8.3	8	14.5	4	33.3	3	15.0	1	4.3
合計	12	100.0	55	100.0	12	100.0	20	100.0	23	100.0

V1502 Q15\_1\_b各アクターの影響力\_立案:B副首長(助役等)

	12都市		55都市		特別区		大都市		一般市	
	N	%	N	%	N	%	N	%	N	%
1 影響力なし	0	0.0	0	0.0	0	0.0	0	0.0	0	0.0
2	0	0.0	0	0.0	0	0.0	0	0.0	0	0.0
3	0	0.0	0	0.0	0	0.0	0	0.0	0	0.0
4 中立	0	0.0	3	5.5	1	8.3	0	0.0	2	8.7
5	0	0.0	4	7.3	0	0.0	2	10.0	2	8.7
6	3	25.0	13	23.6	2	16.7	5	25.0	6	26.1
7 影響力あり	8	66.7	26	47.3	4	33.3	10	50.0	12	52.2
EN	11	91.7	46	83.6	7	58.3	17	85.0	22	95.7
99 無回答	1	8.3	9	16.4	5	41.7	3	15.0	1	4.3
合計	12	100.0	55	100.0	12	100.0	20	100.0	23	100.0

V1503 Q15\_1\_c各アクターの影響力\_立案:C貴部署の部長

	12都市		55都市		特別区		大都市		一般市	
	N	%	N	%	N	%	N	%	N	%
1 影響力なし	0	0.0	0	0.0	0	0.0	0	0.0	0	0.0
2	0	0.0	0	0.0	0	0.0	0	0.0	0	0.0
3	0	0.0	0	0.0	0	0.0	0	0.0	0	0.0
4 中立	0	0.0	0	0.0	0	0.0	0	0.0	0	0.0
5	2	16.7	4	7.3	1	8.3	0	0.0	3	13.0
6	1	8.3	12	21.8	0	0.0	4	20.0	8	34.8
7 影響力あり	8	66.7	30	54.5	6	50.0	13	65.0	11	47.8
EN	11	91.7	46	83.6	7	58.3	17	85.0	22	95.7
99 無回答	1	8.3	9	16.4	5	41.7	3	15.0	1	4.3
合計	12	100.0	55	100.0	12	100.0	20	100.0	23	100.0

V1504 Q15\_1\_d各アクターの影響力\_立案:D財務担当部署

	12都市		55都市		特別区		大都市		一般市	
	N	%	N	%	N	%	N	%	N	%
1 影響力なし	0	0.0	0	0.0	0	0.0	0	0.0	0	0.0
2	0	0.0	1	1.8	0	0.0	0	0.0	1	4.3
3	0	0.0	2	3.6	0	0.0	1	5.0	1	4.3
4 中立	3	25.0	18	32.7	3	25.0	6	30.0	9	39.1
5	3	25.0	6	10.9	0	0.0	1	5.0	5	21.7
6	2	16.7	11	20.0	2	16.7	6	30.0	3	13.0
7 影響力あり	3	25.0	8	14.5	2	16.7	3	15.0	3	13.0
EN	11	91.7	46	83.6	7	58.3	17	85.0	22	95.7
99 無回答	1	8.3	9	16.4	5	41.7	3	15.0	1	4.3
合計	12	100.0	55	100.0	12	100.0	20	100.0	23	100.0

V1505 Q15\_1\_e各アクターの影響力\_立案:E職員組合

	12都市		55都市		特別区		大都市		一般市	
	N	%	N	%	N	%	N	%	N	%
1 影響力なし	8	66.7	27	49.1	3	25.0	9	45.0	15	65.2
2	2	16.7	15	27.3	3	25.0	7	35.0	5	21.7
3	0	0.0	1	1.8	0	0.0	0	0.0	1	4.3
4 中立	1	8.3	2	3.6	1	8.3	0	0.0	1	4.3
5	0	0.0	0	0.0	0	0.0	0	0.0	0	0.0
6	0	0.0	0	0.0	0	0.0	0	0.0	0	0.0
7 影響力あり	0	0.0	0	0.0	0	0.0	0	0.0	0	0.0
EN	11	91.7	45	81.8	7	58.3	16	80.0	22	95.7
99 無回答	1	8.3	10	18.2	5	41.7	4	20.0	1	4.3
合計	12	100.0	55	100.0	12	100.0	20	100.0	23	100.0

**V1506 Q15\_1\_f各アクターの影響力\_立案:F審議会・懇談会**

	12都市		55都市		特別区		大都市		一般市	
	N	%	N	%	N	%	N	%	N	%
1 影響力なし	3	25.0	6	10.9	0	0.0	2	10.0	4	17.4
2	0	0.0	1	1.8	0	0.0	1	5.0	0	0.0
3	0	0.0	4	7.3	1	8.3	0	0.0	3	13.0
4 中立	4	33.3	18	32.7	1	8.3	6	30.0	11	47.8
5	2	16.7	8	14.5	4	33.3	2	10.0	2	8.7
6	1	8.3	3	5.5	0	0.0	2	10.0	1	4.3
7 影響力あり	1	8.3	5	9.1	1	8.3	3	15.0	1	4.3
EN	11	91.7	45	81.8	7	58.3	16	80.0	22	95.7
99 無回答	1	8.3	10	18.2	5	41.7	4	20.0	1	4.3
合計	12	100.0	55	100.0	12	100.0	20	100.0	23	100.0

**V1507 Q15\_1\_g各アクターの影響力\_立案:G中央省庁**

	12都市		55都市		特別区		大都市		一般市	
	N	%	N	%	N	%	N	%	N	%
1 影響力なし	1	8.3	3	5.5	0	0.0	1	5.0	2	8.7
2	2	16.7	7	12.7	3	25.0	3	15.0	1	4.3
3	1	8.3	3	5.5	0	0.0	1	5.0	2	8.7
4 中立	5	41.7	14	25.5	2	16.7	7	35.0	5	21.7
5	1	8.3	12	21.8	2	16.7	3	15.0	7	30.4
6	0	0.0	4	7.3	0	0.0	0	0.0	4	17.4
7 影響力あり	1	8.3	2	3.6	0	0.0	1	5.0	1	4.3
EN	11	91.7	45	81.8	7	58.3	16	80.0	22	95.7
99 無回答	1	8.3	10	18.2	5	41.7	4	20.0	1	4.3
合計	12	100.0	55	100.0	12	100.0	20	100.0	23	100.0

**V1508 Q15\_1\_h各アクターの影響力\_立案:H都道府県**

	12都市		55都市		特別区		大都市		一般市	
	N	%	N	%	N	%	N	%	N	%
1 影響力なし	0	0.0	1	1.8	0	0.0	0	0.0	1	4.3
2	2	16.7	5	9.1	1	8.3	2	10.0	2	8.7
3	3	25.0	7	12.7	1	8.3	5	25.0	1	4.3
4 中立	4	33.3	19	34.5	3	25.0	6	30.0	10	43.5
5	1	8.3	6	10.9	1	8.3	2	10.0	3	13.0
6	0	0.0	5	9.1	1	8.3	0	0.0	4	17.4
7 影響力あり	1	8.3	2	3.6	0	0.0	1	5.0	1	4.3
EN	11	91.7	45	81.8	7	58.3	16	80.0	22	95.7
99 無回答	1	8.3	10	18.2	5	41.7	4	20.0	1	4.3
合計	12	100.0	55	100.0	12	100.0	20	100.0	23	100.0

**V1509 Q15\_1\_i各アクターの影響力\_立案:I他の自治体**

	12都市		55都市		特別区		大都市		一般市	
	N	%	N	%	N	%	N	%	N	%
1 影響力なし	5	41.7	8	14.5	0	0.0	2	10.0	6	26.1
2	2	16.7	10	18.2	1	8.3	3	15.0	6	26.1
3	1	8.3	10	18.2	2	16.7	5	25.0	3	13.0
4 中立	3	25.0	12	21.8	3	25.0	4	20.0	5	21.7
5	0	0.0	3	5.5	1	8.3	0	0.0	2	8.7
6	0	0.0	3	5.5	0	0.0	2	10.0	1	4.3
7 影響力あり	0	0.0	0	0.0	0	0.0	0	0.0	0	0.0
EN	11	91.7	46	83.6	7	58.3	16	80.0	23	100.0
99 無回答	1	8.3	9	16.4	5	41.7	4	20.0	0	0.0
合計	12	100.0	55	100.0	12	100.0	20	100.0	23	100.0

**V1510 Q15\_1\_j各アクターの影響力\_立案:J貴自治体議会議員**

	12都市		55都市		特別区		大都市		一般市	
	N	%	N	%	N	%	N	%	N	%
1 影響力なし	1	8.3	2	3.6	0	0.0	0	0.0	2	8.7
2	1	8.3	4	7.3	0	0.0	2	10.0	2	8.7
3	0	0.0	1	1.8	0	0.0	1	5.0	0	0.0
4 中立	2	16.7	13	23.6	2	16.7	6	30.0	5	21.7
5	4	33.3	15	27.3	1	8.3	4	20.0	10	43.5
6	1	8.3	4	7.3	2	16.7	1	5.0	1	4.3
7 影響力あり	2	16.7	6	10.9	2	16.7	2	10.0	2	8.7
EN	11	91.7	45	81.8	7	58.3	16	80.0	22	95.7
99 無回答	1	8.3	10	18.2	5	41.7	4	20.0	1	4.3
合計	12	100.0	55	100.0	12	100.0	20	100.0	23	100.0

**V1511 Q15\_1\_k各アクターの影響力\_立案:K都道府県**

	12都市		55都市		特別区		大都市		一般市	
	N	%	N	%	N	%	N	%	N	%
1 影響力なし	3	25.0	11	20.0	1	8.3	4	20.0	6	26.1
2	0	0.0	3	5.5	1	8.3	2	10.0	0	0.0
3	3	25.0	7	12.7	1	8.3	4	20.0	2	8.7
4 中立	5	41.7	18	32.7	3	25.0	3	15.0	12	52.2
5	0	0.0	3	5.5	0	0.0	2	10.0	1	4.3
6	0	0.0	0	0.0	0	0.0	0	0.0	0	0.0
7 影響力あり	0	0.0	1	1.8	0	0.0	0	0.0	1	4.3
EN	11	91.7	43	78.2	6	50.0	15	75.0	22	95.7
99 無回答	1	8.3	12	21.8	6	50.0	5	25.0	1	4.3
合計	12	100.0	55	100.0	12	100.0	20	100.0	23	100.0

**V1512 Q15\_1\_l各アクターの影響力\_立案:L地元選出国会議員**

	12都市		55都市		特別区		大都市		一般市	
	N	%	N	%	N	%	N	%	N	%
1 影響力なし	3	25.0	11	20.0	3	25.0	3	15.0	5	21.7
2	1	8.3	5	9.1	1	8.3	3	15.0	1	4.3
3	2	16.7	6	10.9	0	0.0	4	20.0	2	8.7
4 中立	5	41.7	18	32.7	2	16.7	3	15.0	13	56.5
5	0	0.0	2	3.6	0	0.0	2	10.0	0	0.0
6	0	0.0	0	0.0	0	0.0	0	0.0	0	0.0
7 影響力あり	0	0.0	1	1.8	0	0.0	0	0.0	1	4.3
EN	11	91.7	43	78.2	6	50.0	15	75.0	22	95.7
99 無回答	1	8.3	12	21.8	6	50.0	5	25.0	1	4.3
合計	12	100.0	55	100.0	12	100.0	20	100.0	23	100.0

**V1513 Q15\_1\_m各アクターの影響力\_立案:M自治会・町内会**

	12都市		55都市		特別区		大都市		一般市	
	N	%	N	%	N	%	N	%	N	%
1 影響力なし	6	50.0	14	25.5	1	8.3	6	30.0	7	30.4
2	0	0.0	4	7.3	0	0.0	1	5.0	3	13.0
3	1	8.3	4	7.3	0	0.0	3	15.0	1	4.3
4 中立	3	25.0	19	34.5	6	50.0	3	15.0	10	43.5
5	0	0.0	2	3.6	0	0.0	2	10.0	0	0.0
6	0	0.0	1	1.8	0	0.0	0	0.0	1	4.3
7 影響力あり	1	8.3	1	1.8	0	0.0	1	5.0	0	0.0
EN	11	91.7	45	81.8	7	58.3	16	80.0	22	95.7
99 無回答	1	8.3	10	18.2	5	41.7	4	20.0	1	4.3
合計	12	100.0	55	100.0	12	100.0	20	100.0	23	100.0

**V1514 Q15\_1\_n各アクターの影響力\_立案:NNPO・市民団体**

	12都市		55都市		特別区		大都市		一般市	
	N	%	N	%	N	%	N	%	N	%
1 影響力なし	6	50.0	12	21.8	1	8.3	6	30.0	5	21.7
2	1	8.3	5	9.1	1	8.3	2	10.0	2	8.7
3	1	8.3	8	14.5	2	16.7	3	15.0	3	13.0
4 中立	1	8.3	14	25.5	3	25.0	2	10.0	9	39.1
5	1	8.3	5	9.1	0	0.0	2	10.0	3	13.0
6	0	0.0	0	0.0	0	0.0	0	0.0	0	0.0
7 影響力あり	1	8.3	1	1.8	0	0.0	1	5.0	0	0.0
EN	11	91.7	45	81.8	7	58.3	16	80.0	22	95.7
99 無回答	1	8.3	10	18.2	5	41.7	4	20.0	1	4.3
合計	12	100.0	55	100.0	12	100.0	20	100.0	23	100.0

**V1515 Q15\_1\_o各アクターの影響力\_立案:O環境団体**

	12都市		55都市		特別区		大都市		一般市	
	N	%	N	%	N	%	N	%	N	%
1 影響力なし	8	66.7	19	34.5	3	25.0	7	35.0	9	39.1
2	0	0.0	8	14.5	2	16.7	2	10.0	4	17.4
3	0	0.0	2	3.6	0	0.0	1	5.0	1	4.3
4 中立	3	25.0	12	21.8	1	8.3	3	15.0	8	34.8
5	0	0.0	1	1.8	0	0.0	1	5.0	0	0.0
6	0	0.0	0	0.0	0	0.0	0	0.0	0	0.0
7 影響力あり	0	0.0	0	0.0	0	0.0	0	0.0	0	0.0
EN	11	91.7	42	76.4	6	50.0	14	70.0	22	95.7
99 無回答	1	8.3	13	23.6	6	50.0	6	30.0	1	4.3
合計	12	100.0	55	100.0	12	100.0	20	100.0	23	100.0

**V1516 Q15\_1\_p各アクターの影響力\_立案:P福祉団体**

	12都市		55都市		特別区		大都市		一般市	
	N	%	N	%	N	%	N	%	N	%
1 影響力なし	8	66.7	19	34.5	2	16.7	7	35.0	10	43.5
2	0	0.0	9	16.4	3	25.0	2	10.0	4	17.4
3	0	0.0	3	5.5	0	0.0	1	5.0	2	8.7
4 中立	3	25.0	10	18.2	1	8.3	3	15.0	6	26.1
5	0	0.0	1	1.8	0	0.0	1	5.0	0	0.0
6	0	0.0	0	0.0	0	0.0	0	0.0	0	0.0
7 影響力あり	0	0.0	0	0.0	0	0.0	0	0.0	0	0.0
EN	11	91.7	42	76.4	6	50.0	14	70.0	22	95.7
99 無回答	1	8.3	13	23.6	6	50.0	6	30.0	1	4.3
合計	12	100.0	55	100.0	12	100.0	20	100.0	23	100.0

**V1517 Q15\_1\_q各アクターの影響力\_立案:Q経済・商工団体**

	12都市		55都市		特別区		大都市		一般市	
	N	%	N	%	N	%	N	%	N	%
1 影響力なし	0	0.0	1	1.8	0	0.0	1	5.0	0	0.0
2	0	0.0	0	0.0	0	0	0	0	0	0
3	0	0.0	2	3.6	0	0.0	1	5.0	1	4.3
4 中立	5	41.7	18	32.7	2	16.7	6	30.0	10	43.5
5	2	16.7	12	21.8	4	33.3	5	25.0	3	13.0
6	3	25.0	9	16.4	1	8.3	2	10.0	6	26.1
7 影響力あり	1	8.3	5	9.1	0	0.0	2	10.0	3	13.0
EN	11	91.7	47	85.5	7	58.3	17	85.0	23	100.0
99 無回答	1	8.3	8	14.5	5	41.7	3	15.0	0	0.0
合計	12	100.0	55	100.0	12	100.0	20	100.0	23	100.0

**V1518 Q15\_1\_r各アクターの影響力\_立案:R農林水産業団体**

	12都市		55都市		特別区		大都市		一般市	
	N	%	N	%	N	%	N	%	N	%
1 影響力なし	6	50.0	12	21.8	3	25.0	3	15.0	6	26.1
2	0	0.0	7	12.7	0	0.0	4	20.0	3	13.0
3	0	0.0	2	3.6	0	0.0	1	5.0	1	4.3
4 中立	3	25.0	10	18.2	0	0.0	5	25.0	5	21.7
5	1	8.3	7	12.7	2	16.7	2	10.0	3	13.0
6	1	8.3	4	7.3	1	8.3	0	0.0	3	13.0
7 影響力あり	0	0.0	3	5.5	0	0.0	1	5.0	2	8.7
EN	11	91.7	45	81.8	6	50.0	16	80.0	23	100.0
99 無回答	1	8.3	10	18.2	6	50.0	4	20.0	0	0.0
合計	12	100.0	55	100.0	12	100.0	20	100.0	23	100.0

**V1519 Q15\_1\_s各アクターの影響力\_立案:S外郭団体・第3セクター**

	12都市		55都市		特別区		大都市		一般市	
	N	%	N	%	N	%	N	%	N	%
1 影響力なし	6	50.0	9	16.4	2	16.7	2	10.0	5	21.7
2	1	8.3	4	7.3	2	16.7	2	10.0	0	0.0
3	0	0.0	4	7.3	0	0.0	2	10.0	2	8.7
4 中立	1	8.3	10	18.2	1	8.3	2	10.0	7	30.4
5	2	16.7	8	14.5	0	0.0	4	20.0	4	17.4
6	1	8.3	7	12.7	1	8.3	3	15.0	3	13.0
7 影響力あり	0	0.0	3	5.5	1	8.3	1	5.0	1	4.3
EN	11	91.7	45	81.8	7	58.3	16	80.0	22	95.7
99 無回答	1	8.3	10	18.2	5	41.7	4	20.0	1	4.3
合計	12	100.0	55	100.0	12	100.0	20	100.0	23	100.0

**V1520 Q15\_1\_t各アクターの影響力\_立案:T企業**

	12都市		55都市		特別区		大都市		一般市	
	N	%	N	%	N	%	N	%	N	%
1 影響力なし	2	16.7	4	7.3	2	16.7	1	5.0	1	4.3
2	1	8.3	5	9.1	1	8.3	1	5.0	3	13.0
3	1	8.3	5	9.1	0	0.0	3	15.0	2	8.7
4 中立	3	25.0	15	27.3	2	16.7	5	25.0	8	34.8
5	3	25.0	10	18.2	2	16.7	3	15.0	5	21.7
6	0	0.0	1	1.8	0	0.0	0	0.0	1	4.3
7 影響力あり	1	8.3	5	9.1	0	0.0	3	15.0	2	8.7
EN	11	91.7	45	81.8	7	58.3	16	80.0	22	95.7
99 無回答	1	8.3	10	18.2	5	41.7	4	20.0	1	4.3
合計	12	100.0	55	100.0	12	100.0	20	100.0	23	100.0

**V1521 Q15\_2\_a各アクターの影響力\_決定:A首長**

	12都市		55都市		特別区		大都市		一般市	
	N	%	N	%	N	%	N	%	N	%
1 影響力なし	0	0.0	0	0.0	0	0.0	0	0.0	0	0.0
2	0	0.0	0	0.0	0	0.0	0	0.0	0	0.0
3	0	0.0	0	0.0	0	0.0	0	0.0	0	0.0
4 中立	0	0.0	0	0.0	0	0.0	0	0.0	0	0.0
5	0	0.0	2	3.6	0	0.0	2	10.0	0	0.0
6	1	8.3	2	3.6	0	0.0	2	10.0	0	0.0
7 影響力あり	10	83.3	43	78.2	7	58.3	13	65.0	23	100.0
EN	11	91.7	47	85.5	7	58.3	17	85.0	23	100.0
99 無回答	1	8.3	8	14.5	5	41.7	3	15.0	0	0.0
合計	12	100.0	55	100.0	12	100.0	20	100.0	23	100.0



**V1522 Q15.2\_b各アクターの影響力\_決定:B副首長(助役等)**

	12都市		55都市		特別区		大都市		一般市	
	N	%	N	%	N	%	N	%	N	%
1 影響力なし	0	0.0	0	0.0	0	0.0	0	0.0	0	0.0
2	0	0.0	0	0.0	0	0.0	0	0.0	0	0.0
3	0	0.0	0	0.0	0	0.0	0	0.0	0	0.0
4 中立	0	0.0	0	0.0	0	0.0	0	0.0	0	0.0
5	0	0.0	1	1.8	0	0.0	1	5.0	0	0.0
6	2	16.7	9	16.4	2	16.7	3	15.0	4	17.4
7 影響力あり	9	75.0	37	67.3	5	41.7	13	65.0	19	82.6
EN	11	91.7	47	85.5	7	58.3	17	85.0	23	100.0
99 無回答	1	8.3	8	14.5	5	41.7	3	15.0	0	0.0
合計	12	100.0	55	100.0	12	100.0	20	100.0	23	100.0

**V1523 Q15.2\_c各アクターの影響力\_決定:C貴部署の部長**

	12都市		55都市		特別区		大都市		一般市	
	N	%	N	%	N	%	N	%	N	%
1 影響力なし	0	0.0	0	0.0	0	0.0	0	0.0	0	0.0
2	0	0.0	0	0.0	0	0.0	0	0.0	0	0.0
3	0	0.0	0	0.0	0	0.0	0	0.0	0	0.0
4 中立	0	0.0	0	0.0	0	0.0	0	0.0	0	0.0
5	2	16.7	5	9.1	1	8.3	0	0.0	4	17.4
6	1	8.3	11	20.0	0	0.0	4	20.0	7	30.4
7 影響力あり	8	66.7	31	56.4	6	50.0	13	65.0	12	52.2
EN	11	91.7	47	85.5	7	58.3	17	85.0	23	100.0
99 無回答	1	8.3	8	14.5	5	41.7	3	15.0	0	0.0
合計	12	100.0	55	100.0	12	100.0	20	100.0	23	100.0

**V1524 Q15.2\_d各アクターの影響力\_決定:D財務担当部署**

	12都市		55都市		特別区		大都市		一般市	
	N	%	N	%	N	%	N	%	N	%
1 影響力なし	0	0.0	0	0.0	0	0.0	0	0.0	0	0.0
2	0	0.0	0	0.0	0	0.0	0	0.0	0	0.0
3	0	0.0	0	0.0	0	0.0	0	0.0	0	0.0
4 中立	2	16.7	8	14.5	2	16.7	3	15.0	3	13.0
5	4	33.3	10	18.2	0	0.0	3	15.0	7	30.4
6	2	16.7	13	23.6	3	25.0	5	25.0	5	21.7
7 影響力あり	3	25.0	16	29.1	2	16.7	6	30.0	8	34.8
EN	11	91.7	47	85.5	7	58.3	17	85.0	23	100.0
99 無回答	1	8.3	8	14.5	5	41.7	3	15.0	0	0.0
合計	12	100.0	55	100.0	12	100.0	20	100.0	23	100.0

**V1525 Q15.2\_e各アクターの影響力\_決定:E職員組合**

	12都市		55都市		特別区		大都市		一般市	
	N	%	N	%	N	%	N	%	N	%
1 影響力なし	8	66.7	27	49.1	3	25.0	8	40.0	16	69.6
2	3	25.0	15	27.3	3	25.0	7	35.0	5	21.7
3	0	0.0	1	1.8	0	0.0	0	0.0	1	4.3
4 中立	0	0.0	1	1.8	1	8.3	0	0.0	0	0.0
5	0	0.0	0	0.0	0	0.0	0	0.0	0	0.0
6	0	0.0	0	0.0	0	0.0	0	0.0	0	0.0
7 影響力あり	0	0.0	1	1.8	0	0.0	1	5.0	0	0.0
EN	11	91.7	45	81.8	7	58.3	16	80.0	22	95.7
99 無回答	1	8.3	10	18.2	5	41.7	4	20.0	1	4.3
合計	12	100.0	55	100.0	12	100.0	20	100.0	23	100.0

**V1526 Q15.2\_f各アクターの影響力\_決定:F審議会・懇談会**

	12都市		55都市		特別区		大都市		一般市	
	N	%	N	%	N	%	N	%	N	%
1 影響力なし	2	16.7	7	12.7	0	0.0	4	20.0	3	13.0
2	1	8.3	2	3.6	1	8.3	0	0.0	1	4.3
3	0	0.0	4	7.3	1	8.3	1	5.0	2	8.7
4 中立	4	33.3	19	34.5	3	25.0	4	20.0	12	52.2
5	1	8.3	4	7.3	1	8.3	2	10.0	1	4.3
6	3	25.0	7	12.7	1	8.3	3	15.0	3	13.0
7 影響力あり	0	0.0	2	3.6	0	0.0	2	10.0	0	0.0
EN	11	91.7	45	81.8	7	58.3	16	80.0	22	95.7
99 無回答	1	8.3	10	18.2	5	41.7	4	20.0	1	4.3
合計	12	100.0	55	100.0	12	100.0	20	100.0	23	100.0

**V1527 Q15.2\_g各アクターの影響力\_決定:G中央省庁**

	12都市		55都市		特別区		大都市		一般市	
	N	%	N	%	N	%	N	%	N	%
1 影響力なし	3	25.0	6	10.9	0	0.0	2	10.0	4	17.4
2	2	16.7	4	7.3	3	25.0	0	0.0	1	4.3
3	1	8.3	6	10.9	0	0.0	4	20.0	2	8.7
4 中立	5	41.7	20	36.4	4	33.3	9	45.0	7	30.4
5	0	0.0	4	7.3	0	0.0	1	5.0	3	13.0
6	0	0.0	4	7.3	0	0.0	0	0.0	4	17.4
7 影響力あり	0	0.0	1	1.8	0	0.0	0	0.0	1	4.3
EN	11	91.7	45	81.8	7	58.3	16	80.0	22	95.7
99 無回答	1	8.3	10	18.2	5	41.7	4	20.0	1	4.3
合計	12	100.0	55	100.0	12	100.0	20	100.0	23	100.0

**V1528 Q15.2\_h各アクターの影響力\_決定:H都道府県**

	12都市		55都市		特別区		大都市		一般市	
	N	%	N	%	N	%	N	%	N	%
1 影響力なし	2	16.7	5	9.1	0	0.0	1	5.0	4	17.4
2	1	8.3	3	5.5	1	8.3	1	5.0	1	4.3
3	4	33.3	6	10.9	1	8.3	4	20.0	1	4.3
4 中立	4	33.3	21	38.2	4	33.3	8	40.0	9	39.1
5	0	0.0	7	12.7	1	8.3	2	10.0	4	17.4
6	0	0.0	3	5.5	0	0.0	0	0.0	3	13.0
7 影響力あり	0	0.0	1	1.8	0	0.0	0	0.0	1	4.3
EN	11	91.7	46	83.6	7	58.3	16	80.0	23	100.0
99 無回答	1	8.3	9	16.4	5	41.7	4	20.0	0	0.0
合計	12	100.0	55	100.0	12	100.0	20	100.0	23	100.0

**V1529 Q15.2\_i各アクターの影響力\_決定:I他の自治体**

	12都市		55都市		特別区		大都市		一般市	
	N	%	N	%	N	%	N	%	N	%
1 影響力なし	6	50.0	14	25.5	2	16.7	4	20.0	8	34.8
2	1	8.3	11	20.0	1	8.3	4	20.0	6	26.1
3	2	16.7	8	14.5	1	8.3	5	25.0	2	8.7
4 中立	2	16.7	9	16.4	2	16.7	3	15.0	4	17.4
5	0	0.0	3	5.5	1	8.3	0	0.0	2	8.7
6	0	0.0	0	0.0	0	0.0	0	0.0	0	0.0
7 影響力あり	0	0.0	0	0.0	0	0.0	0	0.0	0	0.0
EN	11	91.7	45	81.8	7	58.3	16	80.0	22	95.7
99 無回答	1	8.3	10	18.2	5	41.7	4	20.0	1	4.3
合計	12	100.0	55	100.0	12	100.0	20	100.0	23	100.0

**V1530 Q15.2\_j各アクターの影響力\_決定:J貴自治体議会議員**

	12都市		55都市		特別区		大都市		一般市	
	N	%	N	%	N	%	N	%	N	%
1 影響力なし	0	0.0	1	1.8	0	0.0	0	0.0	1	4.3
2	0	0.0	3	5.5	0	0.0	1	5.0	2	8.7
3	1	8.3	2	3.6	1	8.3	1	5.0	0	0.0
4 中立	3	25.0	13	23.6	0	0.0	7	35.0	6	26.1
5	5	41.7	13	23.6	2	16.7	4	20.0	7	30.4
6	1	8.3	6	10.9	1	8.3	2	10.0	3	13.0
7 影響力あり	1	8.3	7	12.7	3	25.0	1	5.0	3	13.0
EN	11	91.7	45	81.8	7	58.3	16	80.0	22	95.7
99 無回答	1	8.3	10	18.2	5	41.7	4	20.0	1	4.3
合計	12	100.0	55	100.0	12	100.0	20	100.0	23	100.0

**V1531 Q15.2\_k各アクターの影響力\_決定:K都道府県**

	12都市		55都市		特別区		大都市		一般市	
	N	%	N	%	N	%	N	%	N	%
1 影響力なし	3	25.0	10	18.2	1	8.3	3	15.0	6	26.1
2	2	16.7	7	12.7	2	16.7	2	10.0	3	13.0
3	4	33.3	8	14.5	0	0.0	5	25.0	3	13.0
4 中立	2	16.7	13	23.6	3	25.0	2	10.0	8	34.8
5	0	0.0	3	5.5	0	0.0	2	10.0	1	4.3
6	0	0.0	1	1.8	0	0.0	1	5.0	0	0.0
7 影響力あり	0	0.0	1	1.8	0	0.0	0	0.0	1	4.3
EN	11	91.7	43	78.2	6	50.0	15	75.0	22	95.7
99 無回答	1	8.3	12	21.8	6	50.0	5	25.0	1	4.3
合計	12	100.0	55	100.0	12	100.0	20	100.0	23	100.0

**V1532 Q15.2\_l各アクターの影響力\_決定:L地元選出国会議員**

	12都市		55都市		特別区		大都市		一般市	
	N	%	N	%	N	%	N	%	N	%
1 影響力なし	3	25.0	12	21.8	3	25.0	3	15.0	6	26.1
2	1	8.3	6	10.9	1	8.3	2	10.0	3	13.0
3	5	41.7	8	14.5	0	0.0	6	30.0	2	8.7
4 中立	2	16.7	14	25.5	2	16.7	2	10.0	10	43.5
5	0	0.0	2	3.6	0	0.0	2	10.0	0	0.0
6	0	0.0	0	0.0	0	0.0	0	0.0	0	0.0
7 影響力あり	0	0.0	1	1.8	0	0.0	0	0.0	1	4.3
EN	11	91.7	43	78.2	6	50.0	15	75.0	22	95.7
99 無回答	1	8.3	12	21.8	6	50.0	5	25.0	1	4.3
合計	12	100.0	55	100.0	12	100.0	20	100.0	23	100.0

**V1533 Q15.2\_m各アクターの影響力\_決定:M自治会・町内会**

	12都市		55都市		特別区		大都市		一般市	
	N	%	N	%	N	%	N	%	N	%
1 影響力なし	6	50.0	14	25.5	1	8.3	5	25.0	8	34.8
2	1	8.3	6	10.9	0	0.0	1	5.0	5	21.7
3	1	8.3	5	9.1	0	0.0	4	20.0	1	4.3
4 中立	3	25.0	16	29.1	6	50.0	4	20.0	6	26.1
5	0	0.0	2	3.6	0	0.0	1	5.0	1	4.3
6	0	0.0	1	1.8	0	0.0	0	0.0	1	4.3
7 影響力あり	0	0.0	0	0.0	0	0.0	0	0.0	0	0.0
EN	11	91.7	44	80.0	7	58.3	15	75.0	22	95.7
99 無回答	1	8.3	11	20.0	5	41.7	5	25.0	1	4.3
合計	12	100.0	55	100.0	12	100.0	20	100.0	23	100.0

**V1534 Q15.2\_n各アクターの影響力 決定:NNPO・市民団体**

	12都市		55都市		特別区		大都市		一般市	
	N	%	N	%	N	%	N	%	N	%
1 影響力なし	7	58.3	15	27.3	2	16.7	6	30.0	7	30.4
2	2	16.7	7	12.7	1	8.3	3	15.0	3	13.0
3	0	0.0	7	12.7	1	8.3	3	15.0	3	13.0
4 中立	2	16.7	14	25.5	3	25.0	3	15.0	8	34.8
5	0	0.0	2	3.6	0	0.0	1	5.0	1	4.3
6	0	0.0	0	0.0	0	0.0	0	0.0	0	0.0
7 影響力あり	0	0.0	0	0.0	0	0.0	0	0.0	0	0.0
EN	11	91.7	45	81.8	7	58.3	16	80.0	22	95.7
99 無回答	1	8.3	10	18.2	5	41.7	4	20.0	1	4.3
合計	12	100.0	55	100.0	12	100.0	20	100.0	23	100.0

**V1535 Q15.2\_o各アクターの影響力 決定:O環境団体**

	12都市		55都市		特別区		大都市		一般市	
	N	%	N	%	N	%	N	%	N	%
1 影響力なし	8	66.7	20	36.4	3	25.0	7	35.0	10	43.5
2	1	8.3	9	16.4	2	16.7	2	10.0	5	21.7
3	0	0.0	2	3.6	0	0.0	1	5.0	1	4.3
4 中立	2	16.7	9	16.4	1	8.3	3	15.0	5	21.7
5	0	0.0	2	3.6	0	0.0	1	5.0	1	4.3
6	0	0.0	0	0.0	0	0.0	0	0.0	0	0.0
7 影響力あり	0	0.0	0	0.0	0	0.0	0	0.0	0	0.0
EN	11	91.7	42	76.4	6	50.0	14	70.0	22	95.7
99 無回答	1	8.3	13	23.6	6	50.0	6	30.0	1	4.3
合計	12	100.0	55	100.0	12	100.0	20	100.0	23	100.0

**V1536 Q15.2\_p各アクターの影響力 決定:P福祉団体**

	12都市		55都市		特別区		大都市		一般市	
	N	%	N	%	N	%	N	%	N	%
1 影響力なし	8	66.7	19	34.5	2	16.7	7	35.0	10	43.5
2	1	8.3	10	18.2	3	25.0	2	10.0	5	21.7
3	0	0.0	2	3.6	0	0.0	1	5.0	1	4.3
4 中立	2	16.7	10	18.2	1	8.3	3	15.0	6	26.1
5	0	0.0	1	1.8	0	0.0	1	5.0	0	0.0
6	0	0.0	0	0.0	0	0.0	0	0.0	0	0.0
7 影響力あり	0	0.0	0	0.0	0	0.0	0	0.0	0	0.0
EN	11	91.7	42	76.4	6	50.0	14	70.0	22	95.7
99 無回答	1	8.3	13	23.6	6	50.0	6	30.0	1	4.3
合計	12	100.0	55	100.0	12	100.0	20	100.0	23	100.0

**V1537 Q15.2\_q各アクターの影響力 決定:Q経済・商工団体**

	12都市		55都市		特別区		大都市		一般市	
	N	%	N	%	N	%	N	%	N	%
1 影響力なし	0	0.0	2	3.6	0	0.0	1	5.0	1	4.3
2	1	8.3	2	3.6	0	0.0	0	0.0	2	8.7
3	2	16.7	5	9.1	0	0.0	3	15.0	2	8.7
4 中立	5	41.7	18	32.7	3	25.0	7	35.0	8	34.8
5	1	8.3	10	18.2	3	25.0	5	25.0	2	8.7
6	2	16.7	6	10.9	1	8.3	0	0.0	5	21.7
7 影響力あり	0	0.0	3	5.5	0	0.0	1	5.0	2	8.7
EN	11	91.7	46	83.6	7	58.3	17	85.0	22	95.7
99 無回答	1	8.3	9	16.4	5	41.7	3	15.0	1	4.3
合計	12	100.0	55	100.0	12	100.0	20	100.0	23	100.0

**V1538 Q15.2\_r各アクターの影響力 決定:R農林水産業団体**

	12都市		55都市		特別区		大都市		一般市	
	N	%	N	%	N	%	N	%	N	%
1 影響力なし	6	50.0	13	23.6	3	25.0	3	15.0	7	30.4
2	1	8.3	8	14.5	0	0.0	4	20.0	4	17.4
3	0	0.0	2	3.6	0	0.0	1	5.0	1	4.3
4 中立	3	25.0	10	18.2	1	8.3	4	20.0	5	21.7
5	0	0.0	5	9.1	1	8.3	2	10.0	2	8.7
6	1	8.3	3	5.5	1	8.3	0	0.0	2	8.7
7 影響力あり	0	0.0	3	5.5	0	0.0	2	10.0	1	4.3
EN	11	91.7	44	80.0	6	50.0	16	80.0	22	95.7
99 無回答	1	8.3	11	20.0	6	50.0	4	20.0	1	4.3
合計	12	100.0	55	100.0	12	100.0	20	100.0	23	100.0

**V1539 Q15.2\_s各アクターの影響力 決定:S外郭団体・第3セクター**

	12都市		55都市		特別区		大都市		一般市	
	N	%	N	%	N	%	N	%	N	%
1 影響力なし	6	50.0	10	18.2	2	16.7	3	15.0	5	21.7
2	2	16.7	5	9.1	2	16.7	2	10.0	1	4.3
3	1	8.3	5	9.1	0	0.0	2	10.0	3	13.0
4 中立	1	8.3	14	25.5	1	8.3	4	20.0	9	39.1
5	0	0.0	4	7.3	0	0.0	3	15.0	1	4.3
6	1	8.3	4	7.3	1	8.3	1	5.0	2	8.7
7 影響力あり	0	0.0	3	5.5	1	8.3	1	5.0	1	4.3
EN	11	91.7	45	81.8	7	58.3	16	80.0	22	95.7
99 無回答	1	8.3	10	18.2	5	41.7	4	20.0	1	4.3
合計	12	100.0	55	100.0	12	100.0	20	100.0	23	100.0

**V1540 Q15.2\_t各アクターの影響力 決定:T企業**

	12都市		55都市		特別区		大都市		一般市	
	N	%	N	%	N	%	N	%	N	%
1 影響力なし	2	16.7	4	7.3	2	16.7	1	5.0	1	4.3
2	1	8.3	6	10.9	2	16.7	1	5.0	3	13.0
3	2	16.7	6	10.9	0	0.0	4	20.0	2	8.7
4 中立	5	41.7	17	30.9	1	8.3	6	30.0	10	43.5
5	1	8.3	8	14.5	2	16.7	2	10.0	4	17.4
6	0	0.0	1	1.8	0	0.0	0	0.0	1	4.3
7 影響力あり	0	0.0	3	5.5	0	0.0	2	10.0	1	4.3
EN	11	91.7	45	81.8	7	58.3	16	80.0	22	95.7
99 無回答	1	8.3	10	18.2	5	41.7	4	20.0	1	4.3
合計	12	100.0	55	100.0	12	100.0	20	100.0	23	100.0

**V1541 Q15.3\_a各アクターの影響力 執行:A首長**

	12都市		55都市		特別区		大都市		一般市	
	N	%	N	%	N	%	N	%	N	%
1 影響力なし	0	0.0	0	0.0	0	0.0	0	0.0	0	0.0
2	0	0.0	0	0.0	0	0.0	0	0.0	0	0.0
3	0	0.0	0	0.0	0	0.0	0	0.0	0	0.0
4 中立	1	8.3	4	7.3	0	0.0	0	0.0	4	17.4
5	2	16.7	11	20.0	1	8.3	6	30.0	4	17.4
6	2	16.7	5	9.1	1	8.3	4	20.0	0	0.0
7 影響力あり	6	50.0	26	47.3	5	41.7	7	35.0	14	60.9
EN	11	91.7	46	83.6	7	58.3	17	85.0	22	95.7
99 無回答	1	8.3	9	16.4	5	41.7	3	15.0	1	4.3
合計	12	100.0	55	100.0	12	100.0	20	100.0	23	100.0

**V1542 Q15.3\_b各アクターの影響力\_執行:B副首長(助役等)**

	12都市		55都市		特別区		大都市		一般市	
	N	%	N	%	N	%	N	%	N	%
1 影響力なし	0	0.0	0	0.0	0	0.0	0	0.0	0	0.0
2	0	0.0	0	0.0	0	0.0	0	0.0	0	0.0
3	0	0.0	0	0.0	0	0.0	0	0.0	0	0.0
4 中立	0	0.0	3	5.5	0	0.0	0	0.0	3	13.0
5	3	25.0	11	20.0	0	0.0	6	30.0	5	21.7
6	2	16.7	8	14.5	3	25.0	3	15.0	2	8.7
7 影響力あり	6	50.0	24	43.6	4	33.3	8	40.0	12	52.2
EN	11	91.7	46	83.6	7	58.3	17	85.0	22	95.7
99 無回答	1	8.3	9	16.4	5	41.7	3	15.0	1	4.3
合計	12	100.0	55	100.0	12	100.0	20	100.0	23	100.0

**V1543 Q15.3\_c各アクターの影響力\_執行:C貴部署の部長**

	12都市		55都市		特別区		大都市		一般市	
	N	%	N	%	N	%	N	%	N	%
1 影響力なし	0	0.0	0	0.0	0	0.0	0	0.0	0	0.0
2	0	0.0	0	0.0	0	0.0	0	0.0	0	0.0
3	0	0.0	0	0.0	0	0.0	0	0.0	0	0.0
4 中立	0	0.0	1	1.8	0	0.0	0	0.0	1	4.3
5	1	8.3	4	7.3	1	8.3	0	0.0	3	13.0
6	1	8.3	10	18.2	0	0.0	4	20.0	6	26.1
7 影響力あり	9	75.0	32	58.2	6	50.0	13	65.0	13	56.5
EN	11	91.7	47	85.5	7	58.3	17	85.0	23	100.0
99 無回答	1	8.3	8	14.5	5	41.7	3	15.0	0	0.0
合計	12	100.0	55	100.0	12	100.0	20	100.0	23	100.0

**V1544 Q15.3\_d各アクターの影響力\_執行:D財務担当部署**

	12都市		55都市		特別区		大都市		一般市	
	N	%	N	%	N	%	N	%	N	%
1 影響力なし	0	0.0	0	0.0	0	0.0	0	0.0	0	0.0
2	1	8.3	2	3.6	1	8.3	0	0.0	1	4.3
3	0	0.0	0	0.0	0	0.0	0	0.0	0	0.0
4 中立	4	33.3	17	30.9	4	33.3	6	30.0	7	30.4
5	1	8.3	10	18.2	0	0.0	3	15.0	7	30.4
6	2	16.7	7	12.7	1	8.3	4	20.0	2	8.7
7 影響力あり	3	25.0	11	20.0	1	8.3	4	20.0	6	26.1
EN	11	91.7	47	85.5	7	58.3	17	85.0	23	100.0
99 無回答	1	8.3	8	14.5	5	41.7	3	15.0	0	0.0
合計	12	100.0	55	100.0	12	100.0	20	100.0	23	100.0

**V1545 Q15.3\_e各アクターの影響力\_執行:E職員組合**

	12都市		55都市		特別区		大都市		一般市	
	N	%	N	%	N	%	N	%	N	%
1 影響力なし	7	58.3	26	47.3	2	16.7	9	45.0	15	65.2
2	4	33.3	16	29.1	4	33.3	7	35.0	5	21.7
3	0	0.0	2	3.6	0	0.0	0	0.0	2	8.7
4 中立	0	0.0	1	1.8	1	8.3	0	0.0	0	0.0
5	0	0.0	0	0.0	0	0.0	0	0.0	0	0.0
6	0	0.0	0	0.0	0	0.0	0	0.0	0	0.0
7 影響力あり	0	0.0	0	0.0	0	0.0	0	0.0	0	0.0
EN	11	91.7	45	81.8	7	58.3	16	80.0	22	95.7
99 無回答	1	8.3	10	18.2	5	41.7	4	20.0	1	4.3
合計	12	100.0	55	100.0	12	100.0	20	100.0	23	100.0

**V1546 Q15.3\_f各アクターの影響力\_執行:F審議会・懇談会**

	12都市		55都市		特別区		大都市		一般市	
	N	%	N	%	N	%	N	%	N	%
1 影響力なし	2	16.7	7	12.7	0	0.0	3	15.0	4	17.4
2	1	8.3	5	9.1	2	16.7	1	5.0	2	8.7
3	1	8.3	5	9.1	2	16.7	1	5.0	2	8.7
4 中立	6	50.0	20	36.4	2	16.7	8	40.0	10	43.5
5	0	0.0	3	5.5	1	8.3	0	0.0	2	8.7
6	1	8.3	4	7.3	0	0.0	2	10.0	2	8.7
7 影響力あり	0	0.0	1	1.8	0	0.0	1	5.0	0	0.0
EN	11	91.7	45	81.8	7	58.3	16	80.0	22	95.7
99 無回答	1	8.3	10	18.2	5	41.7	4	20.0	1	4.3
合計	12	100.0	55	100.0	12	100.0	20	100.0	23	100.0

**V1547 Q15.3\_g各アクターの影響力\_執行:G中央省庁**

	12都市		55都市		特別区		大都市		一般市	
	N	%	N	%	N	%	N	%	N	%
1 影響力なし	1	8.3	4	7.3	0	0.0	1	5.0	3	13.0
2	3	25.0	7	12.7	4	33.3	1	5.0	2	8.7
3	3	25.0	7	12.7	0	0.0	4	20.0	3	13.0
4 中立	4	33.3	19	34.5	3	25.0	10	50.0	6	26.1
5	0	0.0	4	7.3	0	0.0	0	0.0	4	17.4
6	0	0.0	3	5.5	0	0.0	0	0.0	3	13.0
7 影響力あり	0	0.0	1	1.8	0	0.0	0	0.0	1	4.3
EN	11	91.7	45	81.8	7	58.3	16	80.0	22	95.7
99 無回答	1	8.3	10	18.2	5	41.7	4	20.0	1	4.3
合計	12	100.0	55	100.0	12	100.0	20	100.0	23	100.0

**V1548 Q15.3\_h各アクターの影響力\_執行:H都道府県**

	12都市		55都市		特別区		大都市		一般市	
	N	%	N	%	N	%	N	%	N	%
1 影響力なし	1	8.3	4	7.3	0	0.0	1	5.0	3	13.0
2	2	16.7	4	7.3	2	16.7	0	0.0	2	8.7
3	3	25.0	6	10.9	1	8.3	3	15.0	2	8.7
4 中立	4	33.3	22	40.0	4	33.3	10	50.0	8	34.8
5	1	8.3	6	10.9	0	0.0	2	10.0	4	17.4
6	0	0.0	2	3.6	0	0.0	0	0.0	2	8.7
7 影響力あり	0	0.0	1	1.8	0	0.0	0	0.0	1	4.3
EN	11	91.7	45	81.8	7	58.3	16	80.0	22	95.7
99 無回答	1	8.3	10	18.2	5	41.7	4	20.0	1	4.3
合計	12	100.0	55	100.0	12	100.0	20	100.0	23	100.0

**V1549 Q15.3\_i各アクターの影響力\_執行:I他の自治体**

	12都市		55都市		特別区		大都市		一般市	
	N	%	N	%	N	%	N	%	N	%
1 影響力なし	6	50.0	15	27.3	3	25.0	4	20.0	8	34.8
2	1	8.3	12	21.8	1	8.3	5	25.0	6	26.1
3	2	16.7	7	12.7	1	8.3	4	20.0	2	8.7
4 中立	2	16.7	9	16.4	2	16.7	3	15.0	4	17.4
5	0	0.0	2	3.6	0	0.0	0	0.0	2	8.7
6	0	0.0	0	0.0	0	0.0	0	0.0	0	0.0
7 影響力あり	0	0.0	0	0.0	0	0.0	0	0.0	0	0.0
EN	11	91.7	45	81.8	7	58.3	16	80.0	22	95.7
99 無回答	1	8.3	10	18.2	5	41.7	4	20.0	1	4.3
合計	12	100.0	55	100.0	12	100.0	20	100.0	23	100.0

**V1550 Q15.3\_j各アクターの影響力\_執行:J貴自治体議会議員**

	12都市		55都市		特別区		大都市		一般市	
	N	%	N	%	N	%	N	%	N	%
1 影響力なし	0	0.0	0	0.0	0	0.0	0	0.0	0	0.0
2	1	8.3	5	9.1	2	16.7	1	5.0	2	8.7
3	0	0.0	1	1.8	0	0.0	1	5.0	0	0.0
4 中立	5	41.7	18	32.7	1	8.3	7	35.0	10	43.5
5	4	33.3	12	21.8	2	16.7	4	20.0	6	26.1
6	0	0.0	2	3.6	0	0.0	1	5.0	1	4.3
7 影響力あり	1	8.3	7	12.7	2	16.7	2	10.0	3	13.0
EN	11	91.7	45	81.8	7	58.3	16	80.0	22	95.7
99 無回答	1	8.3	10	18.2	5	41.7	4	20.0	1	4.3
合計	12	100.0	55	100.0	12	100.0	20	100.0	23	100.0

**V1551 Q15.3\_k各アクターの影響力\_執行:K都道府県**

	12都市		55都市		特別区		大都市		一般市	
	N	%	N	%	N	%	N	%	N	%
1 影響力なし	3	25.0	14	25.5	2	16.7	5	25.0	7	30.4
2	3	25.0	5	9.1	1	8.3	1	5.0	3	13.0
3	3	25.0	8	14.5	1	8.3	5	25.0	2	8.7
4 中立	2	16.7	12	21.8	2	16.7	2	10.0	8	34.8
5	0	0.0	4	7.3	0	0.0	2	10.0	2	8.7
6	0	0.0	0	0.0	0	0.0	0	0.0	0	0.0
7 影響力あり	0	0.0	0	0.0	0	0.0	0	0.0	0	0.0
EN	11	91.7	43	78.2	6	50.0	15	75.0	22	95.7
99 無回答	1	8.3	12	21.8	6	50.0	5	25.0	1	4.3
合計	12	100.0	55	100.0	12	100.0	20	100.0	23	100.0

**V1552 Q15.3\_l各アクターの影響力\_執行:L地元選出国会議員**

	12都市		55都市		特別区		大都市		一般市	
	N	%	N	%	N	%	N	%	N	%
1 影響力なし	3	25.0	14	25.5	3	25.0	4	20.0	7	30.4
2	3	25.0	7	12.7	1	8.3	2	10.0	4	17.4
3	3	25.0	6	10.9	0	0.0	5	25.0	1	4.3
4 中立	2	16.7	13	23.6	2	16.7	2	10.0	9	39.1
5	0	0.0	3	5.5	0	0.0	2	10.0	1	4.3
6	0	0.0	0	0.0	0	0.0	0	0.0	0	0.0
7 影響力あり	0	0.0	0	0.0	0	0.0	0	0.0	0	0.0
EN	11	91.7	43	78.2	6	50.0	15	75.0	22	95.7
99 無回答	1	8.3	12	21.8	6	50.0	5	25.0	1	4.3
合計	12	100.0	55	100.0	12	100.0	20	100.0	23	100.0

**V1553 Q15.3\_m各アクターの影響力\_執行:M自治会・町内会**

	12都市		55都市		特別区		大都市		一般市	
	N	%	N	%	N	%	N	%	N	%
1 影響力なし	6	50.0	15	27.3	2	16.7	5	25.0	8	34.8
2	1	8.3	6	10.9	0	0.0	2	10.0	4	17.4
3	0	0.0	6	10.9	1	8.3	3	15.0	2	8.7
4 中立	4	33.3	15	27.3	4	33.3	5	25.0	6	26.1
5	0	0.0	2	3.6	0	0.0	1	5.0	1	4.3
6	0	0.0	1	1.8	0	0.0	0	0.0	1	4.3
7 影響力あり	0	0.0	0	0.0	0	0.0	0	0.0	0	0.0
EN	11	91.7	45	81.8	7	58.3	16	80.0	22	95.7
99 無回答	1	8.3	10	18.2	5	41.7	4	20.0	1	4.3
合計	12	100.0	55	100.0	12	100.0	20	100.0	23	100.0



**V1554 Q15.3\_n各アクターの影響力\_執行:NNPO・市民団体**

	12都市		55都市		特別区		大都市		一般市	
	N	%	N	%	N	%	N	%	N	%
1 影響力なし	7	58.3	15	27.3	3	25.0	6	30.0	6	26.1
2	2	16.7	5	9.1	1	8.3	1	5.0	3	13.0
3	0	0.0	6	10.9	1	8.3	3	15.0	2	8.7
4 中立	1	8.3	15	27.3	2	16.7	4	20.0	9	39.1
5	1	8.3	4	7.3	0	0.0	2	10.0	2	8.7
6	0	0.0	0	0.0	0	0.0	0	0.0	0	0.0
7 影響力あり	0	0.0	0	0.0	0	0.0	0	0.0	0	0.0
EN	11	91.7	45	81.8	7	58.3	16	80.0	22	95.7
99 無回答	1	8.3	10	18.2	5	41.7	4	20.0	1	4.3
合計	12	100.0	55	100.0	12	100.0	20	100.0	23	100.0

**V1555 Q15.3\_o各アクターの影響力\_執行:O環境団体**

	12都市		55都市		特別区		大都市		一般市	
	N	%	N	%	N	%	N	%	N	%
1 影響力なし	8	66.7	20	36.4	3	25.0	7	35.0	10	43.5
2	1	8.3	9	16.4	2	16.7	2	10.0	5	21.7
3	0	0.0	2	3.6	0	0.0	1	5.0	1	4.3
4 中立	2	16.7	9	16.4	1	8.3	3	15.0	5	21.7
5	0	0.0	2	3.6	0	0.0	1	5.0	1	4.3
6	0	0.0	0	0.0	0	0.0	0	0.0	0	0.0
7 影響力あり	0	0.0	0	0.0	0	0.0	0	0.0	0	0.0
EN	11	91.7	42	76.4	6	50.0	14	70.0	22	95.7
99 無回答	1	8.3	13	23.6	6	50.0	6	30.0	1	4.3
合計	12	100.0	55	100.0	12	100.0	20	100.0	23	100.0

**V1556 Q15.3\_p各アクターの影響力\_執行:P福祉団体**

	12都市		55都市		特別区		大都市		一般市	
	N	%	N	%	N	%	N	%	N	%
1 影響力なし	8	66.7	19	34.5	2	16.7	7	35.0	10	43.5
2	1	8.3	10	18.2	3	25.0	2	10.0	5	21.7
3	0	0.0	2	3.6	0	0.0	1	5.0	1	4.3
4 中立	1	8.3	9	16.4	1	8.3	3	15.0	5	21.7
5	0	0.0	1	1.8	0	0.0	1	5.0	0	0.0
6	0	0.0	0	0.0	0	0.0	0	0.0	0	0.0
7 影響力あり	1	8.3	1	1.8	0	0.0	0	0.0	1	4.3
EN	11	91.7	42	76.4	6	50.0	14	70.0	22	95.7
99 無回答	1	8.3	13	23.6	6	50.0	6	30.0	1	4.3
合計	12	100.0	55	100.0	12	100.0	20	100.0	23	100.0

**V1557 Q15.3\_q各アクターの影響力\_執行:Q経済・商工団体**

	12都市		55都市		特別区		大都市		一般市	
	N	%	N	%	N	%	N	%	N	%
1 影響力なし	0	0.0	2	3.6	0	0.0	1	5.0	1	4.3
2	0	0.0	1	1.8	0	0.0	0	0.0	1	4.3
3	1	8.3	4	7.3	0	0.0	2	10.0	2	8.7
4 中立	6	50.0	16	29.1	2	16.7	6	30.0	8	34.8
5	4	33.3	14	25.5	4	33.3	7	35.0	3	13.0
6	0	0.0	5	9.1	1	8.3	0	0.0	4	17.4
7 影響力あり	0	0.0	4	7.3	0	0.0	1	5.0	3	13.0
EN	11	91.7	46	83.6	7	58.3	17	85.0	22	95.7
99 無回答	1	8.3	9	16.4	5	41.7	3	15.0	1	4.3
合計	12	100.0	55	100.0	12	100.0	20	100.0	23	100.0

**V1558 Q15.3\_r各アクターの影響力\_執行:R農林水産業団体**

	12都市		55都市		特別区		大都市		一般市	
	N	%	N	%	N	%	N	%	N	%
1 影響力なし	6	50.0	13	23.6	3	25.0	3	15.0	7	30.4
2	1	8.3	7	12.7	0	0.0	4	20.0	3	13.0
3	0	0.0	2	3.6	0	0.0	1	5.0	1	4.3
4 中立	2	16.7	10	18.2	0	0.0	5	25.0	5	21.7
5	1	8.3	6	10.9	2	16.7	2	10.0	2	8.7
6	0	0.0	3	5.5	1	8.3	0	0.0	2	8.7
7 影響力あり	1	8.3	3	5.5	0	0.0	1	5.0	2	8.7
EN	11	91.7	44	80.0	6	50.0	16	80.0	22	95.7
99 無回答	1	8.3	11	20.0	6	50.0	4	20.0	1	4.3
合計	12	100.0	55	100.0	12	100.0	20	100.0	23	100.0

**V1559 Q15.3\_s各アクターの影響力\_執行:S外郭団体・第3セクター**

	12都市		55都市		特別区		大都市		一般市	
	N	%	N	%	N	%	N	%	N	%
1 影響力なし	6	50.0	9	16.4	2	16.7	2	10.0	5	21.7
2	2	16.7	6	10.9	2	16.7	3	15.0	1	4.3
3	0	0.0	3	5.5	0	0.0	1	5.0	2	8.7
4 中立	2	16.7	15	27.3	1	8.3	5	25.0	9	39.1
5	0	0.0	4	7.3	0	0.0	3	15.0	1	4.3
6	0	0.0	4	7.3	1	8.3	1	5.0	2	8.7
7 影響力あり	1	8.3	4	7.3	1	8.3	1	5.0	2	8.7
EN	11	91.7	45	81.8	7	58.3	16	80.0	22	95.7
99 無回答	1	8.3	10	18.2	5	41.7	4	20.0	1	4.3
合計	12	100.0	55	100.0	12	100.0	20	100.0	23	100.0

**V1560 Q15.3\_t各アクターの影響力\_執行:T企業**

	12都市		55都市		特別区		大都市		一般市	
	N	%	N	%	N	%	N	%	N	%
1 影響力なし	2	16.7	4	7.3	2	16.7	1	5.0	1	4.3
2	1	8.3	5	9.1	1	8.3	1	5.0	3	13.0
3	1	8.3	3	5.5	0	0.0	2	10.0	1	4.3
4 中立	4	33.3	16	29.1	2	16.7	5	25.0	9	39.1
5	1	8.3	10	18.2	2	16.7	5	25.0	3	13.0
6	1	8.3	3	5.5	0	0.0	0	0.0	3	13.0
7 影響力あり	1	8.3	4	7.3	0	0.0	2	10.0	2	8.7
EN	11	91.7	45	81.8	7	58.3	16	80.0	22	95.7
99 無回答	1	8.3	10	18.2	5	41.7	4	20.0	1	4.3
合計	12	100.0	55	100.0	12	100.0	20	100.0	23	100.0

Q16. 様々な市民の意見を政策に反映させる方法として、望ましい方法を主な順に3つまでご記入ください。

V1601 Q16\_1望ましい市民の意見反映方法:1位

	12都市		55都市		特別区		大都市		一般市	
	N	%	N	%	N	%	N	%	N	%
1 市民アンケート	5	45.5	20	38.5	5	41.7	7	38.9	8	36.4
2 市政モニター	1	9.1	1	1.9	0	0.0	0	0.0	1	4.5
3 公聴会・住民説明会	1	9.1	7	13.5	2	16.7	1	5.6	4	18.2
4 シンポジウム・フォーラム	0	0.0	0	0.0	0	0.0	0	0.0	0	0.0
5 地区別懇談会	1	9.1	5	9.6	0	0.0	3	16.7	2	9.1
6 パブリックコメント	1	9.1	7	13.5	2	16.7	2	11.1	3	13.6
7 ワークショップ	0	0.0	3	5.8	0	0.0	1	5.6	2	9.1
8 審議会への公募住民の	1	9.1	2	3.8	0	0.0	1	5.6	1	4.5
9 市民会議	0	0.0	1	1.9	0	0.0	1	5.6	0	0.0
10 直接請求	0	0.0	1	1.9	0	0.0	0	0.0	1	4.5
11 住民投票	0	0.0	0	0.0	0	0.0	0	0.0	0	0.0
12 その他	0	0.0	0	0.0	0	0.0	0	0.0	0	0.0
EN	10	90.9	47	90.4	9	75.0	16	88.9	22	100.0
99 無回答	1	9.1	5	9.6	3	25.0	2	11.1	0	0.0
合計	11	100.0	52	100.0	12	100.0	18	100.0	22	100.0

V1602 Q16\_2望ましい市民の意見反映方法:2位

	12都市		55都市		特別区		大都市		一般市	
	N	%	N	%	N	%	N	%	N	%
1 市民アンケート	0	0.0	6	11.5	1	8.3	2	11.1	3	13.6
2 市政モニター	0	0.0	2	3.8	1	8.3	1	5.6	0	0.0
3 公聴会・住民説明会	4	36.4	11	21.2	2	16.7	5	27.8	4	18.2
4 シンポジウム・フォーラム	1	9.1	2	3.8	0	0.0	1	5.6	1	4.5
5 地区別懇談会	2	18.2	8	15.4	3	25.0	0	0.0	5	22.7
6 パブリックコメント	3	27.3	10	19.2	2	16.7	3	16.7	5	22.7
7 ワークショップ	0	0.0	4	7.7	0	0.0	2	11.1	2	9.1
8 審議会への公募住民の	0	0.0	1	1.9	0	0.0	1	5.6	0	0.0
9 市民会議	0	0.0	2	3.8	0	0.0	1	5.6	1	4.5
10 直接請求	0	0.0	0	0.0	0	0.0	0	0.0	0	0.0
11 住民投票	0	0.0	1	1.9	0	0.0	0	0.0	1	4.5
12 その他	0	0.0	0	0.0	0	0.0	0	0.0	0	0.0
EN	10	90.9	47	90.4	9	75.0	16	88.9	22	100.0
99 無回答	1	9.1	5	9.6	3	25.0	2	11.1	0	0.0
合計	11	100.0	52	100.0	12	100.0	18	100.0	22	100.0

**V1603 Q16\_3望ましい市民の意見反映方法:3位**

	12都市		55都市		特別区		大都市		一般市	
	N	%	N	%	N	%	N	%	N	%
1 市民アンケート	3	27.3	10	19.2	0	0.0	5	27.8	5	22.7
2 市政モニター	0	0.0	4	7.7	2	16.7	1	5.6	1	4.5
3 公聴会・住民説明会	1	9.1	5	9.6	1	8.3	1	5.6	3	13.6
4 シンポジウム・フォーラム	0	0.0	1	1.9	0	0.0	1	5.6	0	0.0
5 地区別懇談会	0	0.0	6	11.5	1	8.3	1	5.6	4	18.2
6 パブリックコメント	3	27.3	7	13.5	3	25.0	2	11.1	2	9.1
7 ワークショップ	1	9.1	9	17.3	2	16.7	4	22.2	3	13.6
8 審議会への公募住民の	2	18.2	3	5.8	0	0.0	0	0.0	3	13.6
9 市民会議	0	0.0	0	0.0	0	0.0	0	0.0	0	0.0
10 直接請求	0	0.0	0	0.0	0	0.0	0	0.0	0	0.0
11 住民投票	0	0.0	0	0.0	0	0.0	0	0.0	0	0.0
12 その他	0	0.0	1	1.9	0	0.0	0	0.0	1	4.5
EN	10	90.9	46	88.5	9	75.0	15	83.3	22	100.0
99 無回答	1	9.1	6	11.5	3	25.0	3	16.7	0	0.0
合計	11	100.0	52	100.0	12	100.0	18	100.0	22	100.0

Q17. 次の意見に対するお考えをお答えください。

**V1701 Q17\_1行政への意見に対する考え:A評価基準としては効率性が最も重要**

	12都市		55都市		特別区		大都市		一般市	
	N	%	N	%	N	%	N	%	N	%
1 そう思う	0	0.0	0	0.0	0	0.0	0	0.0	0	0.0
2 ある程度そう思う	3	25.0	14	25.5	4	33.3	3	15.0	7	30.4
3 どちらともいえない	8	66.7	30	54.5	3	25.0	15	75.0	12	52.2
4 あまりそう思わない	1	8.3	6	10.9	3	25.0	0	0.0	3	13.0
5 そう思わない	0	0.0	1	1.8	0	0.0	0	0.0	1	4.3
EN	12	100.0	51	92.7	10	83.3	18	90.0	23	100
99 無回答	0	0.0	4	7.3	2	16.7	2	10.0	0	0.0
合計	12	100.0	55	100.0	12	100.0	20	100.0	23	100.0

**V1702 Q17\_2行政への意見に対する考え:B経済成長よりも環境保護を重視した政策をしたほうが良い**

	12都市		55都市		特別区		大都市		一般市	
	N	%	N	%	N	%	N	%	N	%
1 そう思う	0	0	0	0.0	0	0.0	0	0.0	0	0.0
2 ある程度そう思う	0	0.0	1	1.8	0	0.0	0	0.0	1	4.3
3 どちらともいえない	10	83.3	41	74.5	9	75.0	14	70.0	18	78.3
4 あまりそう思わない	1	8.3	8	14.5	1	8.3	3	15.0	4	17.4
5 そう思わない	1	8.3	1	1.8	0	0.0	1	5.0	0	0.0
EN	12	100.0	51	92.7	10	83.3	18	90.0	23	100.0
99 無回答	0	0.0	4	7.3	2	16.7	2	10.0	0	0.0
合計	12	100.0	55	100.0	12	100.0	20	100.0	23	100.0

**V1703 Q17\_3行政への意見に対する考え:C国の主要な政策課題は地域間格差の是正**

	12都市		55都市		特別区		大都市		一般市	
	N	%	N	%	N	%	N	%	N	%
1 そう思う	3	25.0	4	7.3	0	0.0	1	5.0	3	13.0
2 ある程度そう思う	1	8.3	15	27.3	1	8.3	5	25.0	9	39.1
3 どちらともいえない	3	25.0	22	40.0	4	33.3	10	50.0	8	34.8
4 あまりそう思わない	3	25.0	7	12.7	3	25.0	1	5.0	3	13.0
5 そう思わない	2	16.7	3	5.5	2	16.7	1	5.0	0	0.0
EN	12	100.0	51	92.7	10	83.3	18	90.0	23	100.0
99 無回答	0	0.0	4	7.3	2	16.7	2	10.0	0	0.0
合計	12	100.0	55	100.0	12	100.0	20	100.0	23	100.0

**V1704 Q17\_4行政への意見に対する考え:D可能な権限は国から自治体に移譲したほうが良い**

	12都市		55都市		特別区		大都市		一般市	
	N	%	N	%	N	%	N	%	N	%
1 そう思う	2	16.7	6	10.9	3	25.0	2	10.0	1	4.3
2 ある程度そう思う	5	41.7	24	43.6	7	58.3	8	40.0	9	39.1
3 どちらともいえない	3	25.0	17	30.9	0	0.0	8	40.0	9	39.1
4 あまりそう思わない	2	16.7	4	7.3	0	0.0	0	0.0	4	17.4
5 そう思わない	0	0.0	0	0.0	0	0.0	0	0.0	0	0.0
EN	12	100.0	51	92.7	10	83.3	18	90.0	23	100.0
99 無回答	0	0.0	4	7.3	2	16.7	2	10.0	0	0.0
合計	12	100.0	55	100.0	12	100.0	20	100.0	23	100.0

**V1705 Q17\_5行政への意見に対する考え:E地方自主財源はさらに拡大されるべき**

	12都市		55都市		特別区		大都市		一般市	
	N	%	N	%	N	%	N	%	N	%
1 そう思う	5	41.7	17	30.9	7	58.3	6	30.0	4	17.4
2 ある程度そう思う	4	33.3	23	41.8	3	25.0	9	45.0	11	47.8
3 どちらともいえない	2	16.7	10	18.2	0	0.0	3	15.0	7	30.4
4 あまりそう思わない	0	0.0	0	0.0	0	0.0	0	0.0	0	0.0
5 そう思わない	1	8.3	1	1.8	0	0.0	0	0.0	1	4.3
EN	12	100.0	51	92.7	10	83.3	18	90.0	23	100.0
99 無回答	0	0.0	4	7.3	2	16.7	2	10.0	0	0.0
合計	12	100.0	55	100.0	12	100.0	20	100.0	23	100.0

**V1706 Q17\_6行政への意見に対する考え:F自治体と都道府県の関係はますます強くなる**

	12都市		55都市		特別区		大都市		一般市	
	N	%	N	%	N	%	N	%	N	%
1 そう思う	0	0.0	2	3.6	1	8.3	1	5.0	0	0.0
2 ある程度そう思う	7	58.3	26	47.3	3	25.0	9	45.0	14	60.9
3 どちらともいえない	3	25.0	21	38.2	5	41.7	8	40.0	8	34.8
4 あまりそう思わない	2	16.7	2	3.6	1	8.3	0	0.0	1	4.3
5 そう思わない	0	0.0	0	0.0	0	0.0	0	0.0	0	0.0
EN	12	100.0	51	92.7	10	83.3	18	90.0	23	100.0
99 無回答	0	0.0	4	7.3	2	16.7	2	10.0	0	0.0
合計	12	100.0	55	100.0	12	100.0	20	100.0	23	100.0

**V1707 Q17\_7行政への意見に対する考え:G自治体と中央省庁の関係はますます強くなる**

	12都市		55都市		特別区		大都市		一般市	
	N	%	N	%	N	%	N	%	N	%
1 そう思う	0	0.0	1	1.8	0	0.0	1	5.0	0	0.0
2 ある程度そう思う	5	41.7	22	40.0	3	25.0	7	35.0	12	52.2
3 どちらともいえない	5	41.7	22	40.0	5	41.7	10	50.0	7	30.4
4 あまりそう思わない	2	16.7	6	10.9	2	16.7	0	0.0	4	17.4
5 そう思わない	0	0.0	0	0.0	0	0.0	0	0.0	0	0.0
EN	12	100.0	51	92.7	10	83.3	18	90.0	23	100.0
99 無回答	0	0.0	4	7.3	2	16.7	2	10.0	0	0.0
合計	12	100.0	55	100.0	12	100.0	20	100.0	23	100.0

**V1708 Q17\_8行政への意見に対する考え:H広域行政に向けた取り組みはいつそう推進されるべき**

	12都市		55都市		特別区		大都市		一般市	
	N	%	N	%	N	%	N	%	N	%
1 そう思う	1	8.3	4	7.3	0	0.0	2	10.0	2	8.7
2 ある程度そう思う	4	33.3	23	41.8	1	8.3	10	50.0	12	52.2
3 どちらともいえない	6	50.0	19	34.5	8	66.7	6	30.0	5	21.7
4 あまりそう思わない	1	8.3	4	7.3	0	0.0	0	0.0	4	17.4
5 そう思わない	0	0.0	0	0.0	0	0.0	0	0.0	0	0.0
EN	12	100.0	50	90.9	9	75.0	18	90.0	23	100.0
99 無回答	0	0.0	5	9.1	3	25.0	2	10.0	0	0.0
合計	12	100.0	55	100.0	12	100.0	20	100.0	23	100.0

**V1709 Q17\_9行政への意見に対する考え:I税負担を増やせない以上、行政サービスが低下しても仕方ない**

	12都市		55都市		特別区		大都市		一般市	
	N	%	N	%	N	%	N	%	N	%
1 そう思う	0	0.0	1	1.8	0	0.0	0	0.0	1	4.3
2 ある程度そう思う	0	0.0	6	10.9	0	0.0	2	10.0	4	17.4
3 どちらともいえない	3	25.0	20	36.4	2	16.7	11	55.0	7	30.4
4 あまりそう思わない	6	50.0	18	32.7	6	50.0	4	20.0	8	34.8
5 そう思わない	3	25.0	6	10.9	2	16.7	1	5.0	3	13.0
EN	12	100.0	51	92.7	10	83.3	18	90.0	23	100.0
99 無回答	0	0.0	4	7.3	2	16.7	2	10.0	0	0.0
合計	12	100.0	55	100.0	12	100.0	20	100.0	23	100.0

**V1710 Q17\_10行政への意見に対する考え:J民間で出来る業務はなるべく委譲したほうがよい**

	12都市		55都市		特別区		大都市		一般市	
	N	%	N	%	N	%	N	%	N	%
1 そう思う	4	33.3	11	20.0	3	25.0	3	15.0	5	21.7
2 ある程度そう思う	6	50.0	28	50.9	5	41.7	9	45.0	14	60.9
3 どちらともいえない	1	8.3	8	14.5	2	16.7	3	15.0	3	13.0
4 あまりそう思わない	1	8.3	2	3.6	0	0.0	2	10.0	0	0.0
5 そう思わない	0	0.0	2	3.6	0	0.0	1	5.0	1	4.3
EN	12	100.0	51	92.7	10	83.3	18	90.0	23	100.0
99 無回答	0	0.0	4	7.3	2	16.7	2	10.0	0	0.0
合計	12	100.0	55	100.0	12	100.0	20	100.0	23	100.0

**V1711 Q17\_11行政への意見に対する考え:K企業は利益追求だけでなく社会貢献も行うべき**

	12都市		55都市		特別区		大都市		一般市	
	N	%	N	%	N	%	N	%	N	%
1 そう思う	1	8.3	13	23.6	3	25.0	5	25.0	5	21.7
2 ある程度そう思う	8	66.7	30	54.5	6	50.0	8	40.0	16	69.6
3 どちらともいえない	2	16.7	7	12.7	1	8.3	4	20.0	2	8.7
4 あまりそう思わない	1	8.3	1	1.8	0	0.0	1	5.0	0	0.0
5 そう思わない	0	0.0	0	0.0	0	0.0	0	0.0	0	0.0
EN	12	100.0	51	92.7	10	83.3	18	90.0	23	100.0
99 無回答	0	0.0	4	7.3	2	16.7	2	10.0	0	0.0
合計	12	100.0	55	100.0	12	100.0	20	100.0	23	100.0

**V1712 Q17\_12行政への意見に対する考え:L様々な団体の活動は国民の要求やニーズを反映するために必要**

	12都市		55都市		特別区		大都市		一般市	
	N	%	N	%	N	%	N	%	N	%
1 そう思う	0	0.0	2	3.6	0	0.0	1	5.0	1	4.3
2 ある程度そう思う	3	25.0	21	38.2	6	50.0	8	40.0	7	30.4
3 どちらともいえない	7	58.3	24	43.6	4	33.3	7	35.0	13	56.5
4 あまりそう思わない	2	16.7	3	5.5	0	0.0	2	10.0	1	4.3
5 そう思わない	0	0.0	0	0.0	0	0.0	0	0.0	0	0.0
EN	12	100.0	50	90.9	10	83.3	18	90.0	22	95.7
99 無回答	0	0.0	5	9.1	2	16.7	2	10.0	1	4.3
合計	12	100.0	55	100.0	12	100.0	20	100.0	23	100.0

**V1713 Q17\_13行政への意見に対する考え:M市民の直接的な政治参加はもっと促進されるべき**

	12都市		55都市		特別区		大都市		一般市	
	N	%	N	%	N	%	N	%	N	%
1 そう思う	0	0.0	3	5.5	0	0.0	1	5.0	2	8.7
2 ある程度そう思う	7	58.3	23	41.8	7	58.3	5	25.0	11	47.8
3 どちらともいえない	5	41.7	21	38.2	3	25.0	11	55.0	7	30.4
4 あまりそう思わない	0	0.0	2	3.6	0	0.0	1	5.0	1	4.3
5 そう思わない	0	0.0	1	1.8	0	0.0	0	0.0	1	4.3
EN	12	100.0	50	90.9	10	83.3	18	90.0	22	95.7
99 無回答	0	0.0	5	9.1	2	16.7	2	10.0	1	4.3
合計	12	100.0	55	100.0	12	100.0	20	100.0	23	100.0

**V1714 Q17\_14行政への意見に対する考え:N国の行政運営は全般的にみて満足できる**

	12都市		55都市		特別区		大都市		一般市	
	N	%	N	%	N	%	N	%	N	%
1 そう思う	0	0.0	0	0.0	0	0.0	0	0.0	0	0.0
2 ある程度そう思う	2	16.7	8	14.5	2	16.7	1	5.0	5	21.7
3 どちらともいえない	8	66.7	36	65.5	5	41.7	17	85.0	14	60.9
4 あまりそう思わない	1	8.3	5	9.1	2	16.7	0	0.0	3	13.0
5 そう思わない	1	8.3	1	1.8	0	0.0	0	0.0	1	4.3
EN	12	100.0	50	90.9	9	75.0	18	90.0	23	100.0
99 無回答	0	0.0	5	9.1	3	25.0	2	10.0	0	0.0
合計	12	100.0	55	100.0	12	100.0	20	100.0	23	100.0

**V1715 Q17\_15行政への意見に対する考え:O自治体の運営には全体的にみて満足できる**

	12都市		55都市		特別区		大都市		一般市	
	N	%	N	%	N	%	N	%	N	%
1 そう思う	2	16.7	7	12.7	3	25.0	3	15.0	1	4.3
2 ある程度そう思う	8	66.7	28	50.9	6	50.0	7	35.0	15	65.2
3 どちらともいえない	2	16.7	14	25.5	0	0.0	8	40.0	6	26.1
4 あまりそう思わない	0	0.0	1	1.8	1	8.3	0	0.0	0	0.0
5 そう思わない	0	0.0	0	0.0						
EN	12	100.0	50	90.9	10	83.3	18	90.0	22	95.7
99 無回答	0	0.0	5	9.1	2	16.7	2	10.0	1	4.3
合計	12	100.0	55	100.0	12	100.0	20	100.0	23	100.0





## 編著者 辻中 豊 (Yutaka Tsujinaka)

1954 年 大阪生まれ

1981 年 大阪大学大学院法学研究科博士後期課程単位取得退学。1996 年 京都大学博士 (法学)

現職 東海大学 政治経済学部 教授 筑波大学名誉教授 (いずれも 2018 年 4 月より)

E-mail : [ty807039@tsc.u-tokai.ac.jp](mailto:ty807039@tsc.u-tokai.ac.jp) [yutaka-tsujinaka.fu@u.tsukuba.ac.jp](mailto:yutaka-tsujinaka.fu@u.tsukuba.ac.jp),

## 主要著書

『利益集団』東京大学出版会、1988 年。

*Defending the Japanese State: Structures, Norm and the Political Responses to Terrorism and Violent Social Protest in the 1970s and 1980s.* (with Peter J. Katzenstein) East Asia Program, Cornell University, 1991.

『現代日本の市民社会・利益団体』(編著) 木鐸社、2002 年。

“From Developmentalism to Maturity: Japan’s Civil Society Organizations in Comparative Perspective.” *The State of Civil Society in Japan*, edited by Frank Schwartz and Susan Pharr, 83-115. Cambridge University Press, 2003.

『現代韓国の市民社会・利益団体：日韓比較による体制移行の研究』(廉載鎬との共編著) 木鐸社、2004 年。

『現代日本の自治会・町内会—第 1 回全国調査にみる自治力・ネットワーク・ガバナンス』(R.ペッカネン・山本英弘との共著) 木鐸社、2009 年。

『ローカル・ガバナンス—地方政府と市民社会—』(伊藤修一郎との共編著) 木鐸社、2010 年。

『現代社会集団の政治機能—利益団体と市民社会—』(森裕城との共編著) 木鐸社、2010 年。

“Civil Society and Social Capital in Japan” *In International Encyclopedia of Civil Society*, edited by Helmut K. Anheier and Stefan Toepler, 252-259. Springer, 2010.

『現代日本の NPO 政治—市民社会の新局面—』(坂本治也・山本英弘との共編著) 木鐸社、2012 年。

『政治学入門—公的決定の構造・アクター・状況—』放送大学出版会、2012 年。

『現代中国の市民社会・利益団体—比較の中の中国—』(李景鵬・小嶋華津子との共編著) 木鐸社、2014 年。

『政治変動期の圧力団体』(編著) 有斐閣、2016 年。

『当代中国社会団体与地方治理—比較視野中的中国』(黄媚 訳) 北京:社会科学文献出版社、2016 年

*Aftermath: Fukushima and the 3.11 Earthquake*, co-eds, with Hiroaki INATSUGU, Trans Pacific Press, 2018

『ソーシャル・キャピタルと市民社会・政治』(山内直人との共編著) ミネルヴァ書房、2019 年。

## コードブック制作担当者

崔 宰栄 (筑波大学 人文社会系 准教授)

戸川 和成 (筑波大学客員研究員・東海大学臨時職員)

## 調査参加者

**科研分担者：**辻中豊 (代表)、重富真一 (明治学院大学国際学部教授)、唐亮 (早稲田大学政治経済学術院教授)、曾我謙悟 (京都大学公共政策大学院教授)、森裕城 (同志社大学法学部教授)、大西裕 (神戸大学法学研究科教授)、中溝和弥 (京都大学アジア・アフリカ地域研究 研究科 教授)、崔宰栄 (筑波大学人文社会系准教授)、山本 英弘 (筑波大学人文社会系准教授)、小嶋華津子 (慶應義塾大学法学部教授)。

**調査実施担当者：**和嶋克洋 (筑波大学人文社会科学研究科博士後期課程、東海大学臨時職員)、相良友哉 (東京都健康長寿医療センター研究所 社会参加と地域保健研究チーム、筑波大学人文社会科学研究科博士後期課程)、戸川和成 (筑波大学客員研究員・東海大学臨時職員)、李俊九 (筑波大学人文社会科学研究科博士後期課程、科研RA)、黄媚 (筑波大学人文社会系ICR 非常勤研究員)。益田高成 (同志社大学法学研究科博士後期課程)。

第四次 団体の基礎構造に関する調査 (日本 57 都市：行政サービスと市民参加に関する自治体調査) J-JIGS4-LG コードブック

2020 年 2 月刊行

編著者 辻中豊 発行者 辻中豊

発行所 東海大学 政治経済学部政治学科(〒259-1292 神奈川県平塚市北金目 4-1-1 湘南キャンパス 3 号館)

TEL : 0463-58-1211(代表) 内線 3244 FAX : 0463-50-2025

印刷所 (株)いなもと印刷 (〒300-0007 茨城県土浦市板谷 6 丁目 28-8)

TEL : 029-826-1221 FAX : 029-826-1080

ISBN 978-4-902869-41-5